

Agencja Restrukturyzacji
i Modernizacji Rolnictwa

UNOWOCZEŚNIAMY
rolnictwo i obszary wiejskie

WSPIERAMY
sektor rybacki

Deklarowanie powierzchni do płatności w aplikacji eWniosekPlus od kampanii 2023

eWniosekPlus – kampania 2023

UNOWOCZEŚNIAMY
rolnictwo i obszary wiejskie

WSPIERAMY
sektor rybacki

- Logowanie do aplikacji - analogicznie jak w kampanii 2022
- Funkcjonalność składania wniosków - analogicznie do poprzednich kampanii (w oparciu o wyrys geometrii uprawy na mapie) z **dostosowaniem aplikacji do zmian wynikających z wdrażanego przez Polską Planu Strategicznego w ramach nowej WPR (nazwy płatności, ekoschematy, warunkowość)**
- Personalizacja wniosku na kampanię 2023 – na podstawie wniosku z 2022 z uwzględnieniem nowych nazw płatności i zmian w sposobie deklaracji upraw/działek rolnych (obiekty upraw/działek rolnych będą tworzone z najniższego poziomu z deklaracji z 2022 r.)

Zakładka WNIOSEK/sekcja Płatności

Deklaracja z 2022 r.	Personalizacja na 2023 r.
JPO	PWD
UPP	UPP
P_burak	P_burak

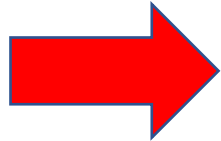

Zakładka WNIOSEK/sekcja Działki rolne

Deklaracja z 2022 r.

A – JPO – 5,0 ha
A1 – GRU – pszenica – 2 ha
A2 – TUZ – 1 ha
A3 – GRU – ziemniak – 0,5 ha
A5 – P_burak – 1,5 ha
A6 – UPP – 2 ha

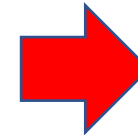

Personalizacja na 2023 r.

A - pszenica – 2 ha – PWD, UPP
B - TUZ – 1 ha - PWD
C - ziemniak – 0,5 ha - PWD
D – burak cukrowy – 1,5 ha – PWD,
P_burak

eWniosekPlus – kampania 2023

UNOWOCZEŚNIAMY
rolnictwo i obszary wiejskie

WSPIERAMY
sektor rybacki

☰ Podgląd wniosku o płatności 2022

Producent

Płatności

- Jednolita płatność obszarowa, płatność za zazielenienie oraz płatność dodatkowa
- Uzupełniająca Płatność Podstawowa

Płatności do upraw

- Płatność do powierzchni upraw roślin strączkowych na ziarno

Płatności pozostałe

- Płatność ONW

☰ Kreator wniosku o płatności 2023

WNIOSEK

MAPA

Płatności

- Podstawowe wsparcie dochodów (PWD) i płatność redystrybucyjna (RED)
- Uzupełniająca Płatność Podstawowa (UPP)
- Płatność ONW (płatność dla obszarów z ograniczeniami naturalnymi lub innymi szczególnymi ograniczeniami)
- Płatność dla młodych rolników (MRO)

Płatności do upraw

- Wsparcie dochodów związane z produkcją do buraków cukrowych (P burak cukrowy)
- Wsparcie dochodów związane z produkcją do chmielu (P chmiel)
- Wsparcie dochodów związane z produkcją do konopi włóknistych (P konopie)
- Wsparcie dochodów związane z produkcją do lnu (P len)
- Wsparcie dochodów związane z produkcją do pomidorów (P pomidory)
- Wsparcie dochodów związane z produkcją do roślin pastewnych (P PAS)
- Wsparcie dochodów związane z produkcją do roślin strączkowych na nasiona (P STR)
- Wsparcie dochodów związane z produkcją do truskawek (P truskawka)
- Wsparcie dochodów związane z produkcją do ziemniaków skrobiowych (P skrobia)

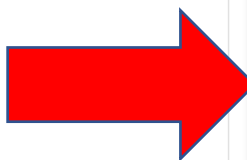

eWniosekPlus – kampania 2023

UNOWOCZEŚNIAMY
rolnictwo i obszary wiejskie

WSPIERAMY
sektor rybacki

- Personalizacja płatności dla młodych rolników

Kreator wniosku o płatności 2023

WNIOSEK

Płatności

- Podstawowe wsparcie dochodów (PWD) i płatność redystrybucyjna (RED)
- Uzupełniająca Płatność Podstawowa (UPP)
- Płatność ONW (płatność dla obszarów z ograniczeniami naturalnymi lub innymi szczególnymi ograniczeniami)
- Płatność dla młodych rolników (MRO)

Oświadczam, że:

- Samodzielnie prowadzę gospodarstwo rolne
- Pozostaję w związku małżeńskim i razem prowadzimy gospodarstwo rolne
- faktyczną i trwałą kontrolę nad osobą prawną sprawują osoby wskazane w oświadczeniu o osobach sprawujących faktyczną i trwałą kontrolę nad osobą prawną
- faktyczną i trwałą kontrolę nad grupą osób, w tym nad spółką cywilną lub jednostką organizacyjną nieposiadającą osobowości prawnej, sprawują osoby wskazane w oświadczeniu o osobach sprawujących faktyczną i trwałą kontrolę nad grupą osób

Potwierdzenie wykształcenia:

Zgłoszono wnioskowanie o przyznanie płatności dla młodych rolników (MRO) pomimo, że upłynął już 5-cio letni okres przyznawania tej płatności.

OK

Kreator wniosku o płatności 2023

WNIOSEK

Płatności

- Podstawowe wsparcie dochodów (PWD) i płatność redystrybucyjna (RED)
- Uzupełniająca Płatność Podstawowa (UPP)
- Płatność ONW (płatność dla obszarów z ograniczeniami naturalnymi lub innymi szczególnymi ograniczeniami)
- Płatność dla młodych rolników (MRO)

Oświadczam, że:

- Samodzielnie prowadzę gospodarstwo rolne
- Pozostaję w związku małżeńskim i razem prowadzimy gospodarstwo rolne
- faktyczną i trwałą kontrolę nad osobą prawną sprawują osoby wskazane w oświadczeniu o osobach sprawujących faktyczną i trwałą kontrolę nad osobą prawną
- faktyczną i trwałą kontrolę nad grupą osób, w tym nad spółką cywilną lub jednostką organizacyjną nieposiadającą osobowości prawnej, sprawują osoby wskazane w oświadczeniu o osobach sprawujących faktyczną i trwałą kontrolę nad grupą osób

Potwierdzenie wykształcenia:

Personalizacja dla rolników, którym płatność już nie przysługuje

Zgłoszono wnioskowanie o przyznanie płatności dla młodych rolników (MRO), a nie wypełniono minimum wymaganych pól dla tej płatności.

Zgłoszono wnioskowanie o przyznanie płatności dla młodych rolników (MRO) pomimo, że upłynął już 5-cio letni okres przyznawania tej płatności.

Zgłoszono wnioskowanie o przyznanie płatności dla młodych rolników (MRO), a nie dołączono wymaganego załącznika "Dokument potwierdzający uprawnienia/wykształcenie młodego rolnika"

Płatności

Liczba płatności: 4 ▾

Działki referencyjne

Całkowita powierzchnia kwalifikowalna do płatności PWD: 4,03 ha

Liczba działek: 3 ▾

Powierzchnie deklarowane (Działki rolne)

Liczba działek: 9 ^

Wyszukaj uprawę

A	ugór	Powierzchnia: 0,70 ha	Powierzchnia ONW: 0,70 ha	MAPA ▾
B	TUZ	Powierzchnia: 0,21 ha	Powierzchnia ONW: 0,21 ha	MAPA ▾
C	łubin wąskolistny na nasiona	Powierzchnia: 0,23 ha	Powierzchnia ONW: 0,23 ha	MAPA ▾
D	ugór	Powierzchnia: 0,19 ha	Powierzchnia ONW: 0,19 ha	MAPA ▾
E	TUZ	Powierzchnia: 0,17 ha	Powierzchnia ONW: 0,17 ha	MAPA ▾
F	TUZ	Powierzchnia: 0,21 ha	Powierzchnia ONW: 0,21 ha	MAPA ▾
G	łubin wąskolistny na nasiona	Powierzchnia: 0,85 ha	Powierzchnia ONW: 0,85 ha	MAPA ▾
H	łubin wąskolistny na nasiona	Powierzchnia: 0,35 ha	Powierzchnia ONW: 0,35 ha	MAPA ▾
I	ugór	Powierzchnia: 0,86 ha	Powierzchnia ONW: 0,86 ha	MAPA ▾

ZAKŁADKA WNIOSEK

- **Nowe sekcje:** Rolnik aktywny zawodowo, Spółdzielnie, Normy

☰ Kreator wniosku o płatności 2023

WNIOSEK

MAPA

PODSUMOWANIE

Płatności	Liczba płatności: 15	▼
Działki referencyjne <small>Całkowita powierzchnia kwalifikowalna do płatności PWD: 24,68 ha</small>	Liczba działek: 5	▼
Powierzchnie deklarowane (Działki rolne)	Liczba działek: 8	▼
Normy <small>Powierzchnia zgłoszonych ENP: 2,8144 ha</small>		▼
Ekoschemat Rolnictwo Węglowe		▼
Spółdzielnie		▼
Rolnik aktywny zawodowo		▼
Załączniki	Liczba załączników: 1	▼
Rozbieżności		▼
Zgody i zobowiązania	uzupełnij zgody	▼

ZAKŁADKA WNIOSEK

- **Nowa płatność w sekcji Płatności: Ekoschematy**

Płatności do ekoschematów

- Schematy na rzecz klimatu, środowiska i dobrostanu zwierząt (ekoschematy)
 - Obszary z roślinami miododajnymi (E_MIOD)
 - Rolnictwo węglowe i zarządzanie składnikami odżywczymi
 - Ekstensywne użytkowanie TUZ z obsadą zwierząt (E_EKSTUZ)
 - Międzyplony ozime/wsiewki śródplonowe (E_MPW)
 - Opracowanie i przestrzeganie planu nawożenia (E_OPN)
 - Zróżnicowana struktura upraw (E_ZSU)
 - Wymieszanie obornika z glebą na gruntach ornych w ciągu 12 godzin (E_OBR)
 - Stosowanie płynnych nawozów naturalnych innymi metodami niż rozbryzgowo (E_PN)
 - Uprozczone systemy uprawy (E_USU)
 - Wymieszanie słomy z glebą (E_WSG)

ZAKŁADKA WNIOSEK

- **Sekcje EFA i ZAZIELENIENIE:** zostaną zastąpione jedną nową sekcją NORMY (aktywowana w przypadku gdy powierzchnia gruntów ornych > 9,5 ha)

Normy
Powierzchnia zgłoszonych ENP: 2,8144 ha

Pamiętaj, że dla ENP: ENP1, ENP1a, ENP14a, ENP14b, ENP14c i ENP15 obowiązuje zakaz stosowania środków ochrony roślin w okresie utrzymywania elementu ENP. W przypadku zamiaru zastosowania środków ochrony roślin należy usunąć dany ENP z listy deklarowanych elementów nieprodukcyjnych w zakładce MAPA.

Podsumowanie danych w zakresie normy GAEC8

Dane szczegółowe elementów ENP

ENP1.1 - grunty ugorowane	Zgłoszone ENP: 15 631,25 m ²	▼
ENP3.1 - drzewa wolnostojące	Zgłoszone ENP: 30,00 m ²	▼
ENP3.2 - drzewa wolnostojące	Zgłoszone ENP: 30,00 m ²	▼
ENP3.3 - drzewa wolnostojące	Zgłoszone ENP: 30,00 m ²	▼
ENP4.1 - zadrzewienia liniowe	Zgłoszone ENP: 1 469,90 m ²	▼
ENP14a.1 - międzyplon ścierniskowy	Zgłoszone ENP: 2 115,73 m ²	▼
ENP14b.1 - międzyplon ozimy	Zgłoszone ENP: 2 141,46 m ²	▼
ENP15.1 - uprawy wiążące azot	Zgłoszone ENP: 6 695,93 m ²	▼

ZAKŁADKA WNIOSEK

- **Sekcje EFA i ZAZIELENIENIE:** zostaną zastąpione jedną nową sekcją NORMY (aktywowana w przypadku gdy powierzchnia gruntów ornych > 9,5 ha)

Podsumowanie danych w zakresie normy GAEC8

Powierzchnia gruntów ornych w gospodarstwie:	23,49 ha
Udział (%) gruntów ornych na poziomie gospodarstwa przeznaczonych na obszary i elementy nieprodukcyjne, w tym grunty ugorowane:	7,32%
Udział (%) gruntów ornych na poziomie gospodarstwa przeznaczonych na obszary i elementy nieprodukcyjne, w tym grunty ugorowane oraz międzyplony lub uprawy wiążące azot, uprawiane bez stosowania środków ochrony roślin:	11,98%
Czy wymóg GAEC8 spełniony w gospodarstwie:	TAK

Zwolnienie z wymogów GAEC8

Udział powierzchni trwałych użytków zielonych:	3,44%
Udział powierzchni gruntów ornych wykorzystywanych do produkcji traw, innych zielnych roślin pastewnych, ugorowanych lub wykorzystywanych do uprawy roślin strączkowych:	2,85%
Zwolnienie z wymogów GAEC8:	NIE

ZAKŁADKA MAPA

- Automatyczne zaznaczenie płatności do roślin na mapie

MAPA PODSUMOWANIE

Definiowanie UPRAW NORMY EKO

Uprawa: D Powierzchnia: 3,50 ha

Roślina uprawna pszenżyto ozime

Wnioskowane płatności

- PWD
- UPP
- ONW

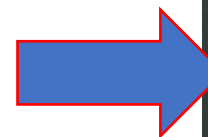

Uprawa: D Powierzchnia: 3,50 ha

Roślina uprawna
Konopie - Antal

Wnioskowane płatności

- PWD
- UPP
- ONW
- P konopie

Uprawa: D Powierzchnia: 3,50 ha

Roślina uprawna
burak cukrowy

Wnioskowane płatności

- PWD
- ONW
- P burak cukrowy

Uwagi

0 / 450

Uprawa: D Powierzchnia: 3,50 ha

Roślina uprawna
łubin biały

Wnioskowane płatności

- PWD
- UPP
- ONW
- P STR

Uprawa: D Powierzchnia: 3,50 ha

Roślina uprawna
pomidor

Wnioskowane płatności

- PWD
- ONW
- P pomidory

Ziemniak – P_skrobia

ZAKŁADKA WNIOSEK

- **Grunty niezgłoszone do płatności:** działki rolne z przypisaną cechą „niezgłoszone do płatności”

Uprawa: I Powierzchnia: 0,03 h

Roślina uprawna
Wybierz

Uwagi

0 / 4€

Uprawa: I Powierzchnia: 0,03 ha

Roślina uprawna
trawy wieloletnie na gruntach ornych

Wnioskowane płatności

PWD
 ONW

Uprawa: I Powierzchnia: 0,03 ha^{agi}

0 / 450

Roślina uprawna
trawy wieloletnie na gruntach ornych

Wnioskowane płatności

PWD
 ONW

Uprawa: I Powierzchnia: 0,03 h

Roślina uprawna
trawy wieloletnie na gruntach ornych

Wnioskowane płatności
Uprawa niezgłoszona

Niezgłoszona do płatności

ANULUJ ZAPISZ

ZAKŁADKA WNIOSEK

- Grunty niezgłoszone do płatności:** działki rolne z przypisaną cechą „niezgłoszone do płatności” cd.

☰ Kreator wniosku o płatności 2023

WNIOSEK

MAPA

PODSUMOWANIE

Płatności	Liczba płatności: 15	▼
Działki referencyjne <small>Całkowita powierzchnia kwalifikowalna do płatności PWD: 24,68 ha</small>	Liczba działek: 5	▼
Powierzchnie deklarowane (Działki rolne)	Liczba działek: 8	▼
Powierzchnie deklarowane (Grunty niezgłoszone)	Liczba działek: 1	▼
Normy <small>Powierzchnia zgłoszonych ENP: 2,8410 ha</small>		▼
Ekoschemat Rolnictwo Węgłowe		▼
Spółdzielnie		▼
Rolnik aktywny zawodowo		▼
Załączniki	Liczba załączników: 1	▼
Rozbieżności		▼
Zgody i zobowiązania	uzupełnij zgody	▼

ZAKŁADKA WNIOSEK

- **Grunty niezgłoszone do płatności:** działki rolne z przypisaną cechą „niezgłoszone do płatności” cd.

Powierzchnie deklarowane (Grunty niezgłoszone)

Liczba działek: 1 ^

I trawy wieloletnie na gruntach ornych Powierzchnia: 0,03 ha

MAPA ^

Położenia działki rolnej

Działka referencyjna
100907_2.0006.113/1

Powierzchnia
0,03 ha

ZAKŁADKA MAPA

- „brak rośliny uprawnej” → brak możliwości wystąpienia wniosku bez wskazania rośliny uprawnej lub opcji „uprawa niezgłoszona do płatności”

Kreator wniosku o płatności 2023

WNIOSEK MAPA

Definiowanie UPRAW EKO

LISTA UPRAW

Wyszukaj uprawę

[G] brak rośliny uprawnej	[0,25 ha]		
[D] brak rośliny uprawnej	[0,38 ha]		
[B] brak rośliny uprawnej	[1,44 ha]		
[C] facelia błękitna	[0,27 ha]		
[A] facelia błękitna	[0,30 ha]		
[E] pszenica ozima	[1,07 ha]		
[I] pszenżyto ozime	[0,20 ha]		
[F] TUZ	[0,32 ha]		
[H] Uprawa miododajna	[1,00 ha]		

lub oznaczyć uprawę jako niezgłoszoną do płatności.

Zadeklarowano/wyrysowano uprawę G, która nie została zgłoszona do żadnej płatności i jednocześnie nie została wskazana jako grunt niezgłoszony do płatności. Należy przejść do zakładki MAPA, kliknąć w daną uprawę oraz zaznaczyć wnioskowane płatności dla tej uprawy lub oznaczyć uprawę jako niezgłoszoną do płatności.

Zadeklarowano/wyrysowano uprawę D, która nie została zgłoszona do żadnej płatności i jednocześnie nie została wskazana jako grunt niezgłoszony do płatności. Należy przejść do zakładki MAPA, kliknąć w daną uprawę oraz zaznaczyć wnioskowane płatności dla tej uprawy lub oznaczyć uprawę jako niezgłoszoną do płatności.

We wniosku zgłoszono wnioskowanie w ramach ekoschematu Rolnictwo węgłowe i zarządzanie składnikami odżywczymi, jednak na podstawie danych zadeklarowanych do ekoschematu Rolnictwo węgłowe nie uzyskano minimalnej liczby wymaganych punktów. Szczegółowe wyliczenia w

- „**brak rośliny uprawnej**” → brak możliwości wysłania wniosku bez wskazania rośliny uprawnej lub opcji „uprawa niezgłoszona do płatności” cd.

UWAGA

Wykryto błędy blokujące możliwość wysłania wniosku

- We wniosku znajdują się uprawy dla których nie wskazano gatunku rośliny uprawnej – należy przejść na zakładkę Mapa i dla upraw oznaczonych jako „Brak rośliny uprawnej” uzupełnić deklarację, bądź usunąć ww. uprawy. Brak poprawy danych uniemożliwi wysłanie wniosku.
- We wniosku znajdują się uprawy: B, G, D, dla których nie wskazano na minimum jedną płatność i jednocześnie nie oznaczono ich jako tzw. uprawy niezgłoszone. Należy przejść do zakładki MAPA, kliknąć w daną uprawę oraz zaznaczyć wnioskowane płatności dla tej uprawy bądź oznaczyć uprawę jako niezgłoszoną do płatności. Brak poprawy danych uniemożliwi wysłanie wniosku.
- We wniosku zidentyfikowano płatności do ekoschematów E_WSG, E_BOU, E_PN, E_MPW, E_OBR, E_EKSTUZ, E_USU, E_OPN, E_IPR, dla których nie zgłoszono minimum jednej uprawy. Należy powrócić na zakładkę Mapa i uzupełnić wskazanie na płatności do danego ekoschematu przy uprawach lub na zakładce wnioski usunąć wnioskowanie o dany ekoschemat.

OK

ZAKŁADKA MAPA/WNIOSEK

- deklaracja uprawy na działkach nieistniejących ze zgłoszoną rozbieżnością (np. w przypadku podziału czy scalenia działki) przy braku uzupełnienia położeń działki rolnej na działce referencyjnej → brak możliwości wystąpienia wniosku

Kreator wniosku o płatności 2023

WNIOSEK MAPA PODSUMOWANIE

I	pszenżyto ozime	Powierzchnia: 0,20 ha
J	pszenica jara	Powierzchnia: 0,00 ha

Podstawowe płatności:
PWD, UPP

Położenia działki rolnej

Działka referencyjna

DODAJ DZIAŁKĘ REFERENCYJNĄ

Powierzchnia

pszenica jara
0.05 ha

UWAGA

Wykryto błędy blokujące możliwość wystąpienia wniosku

- We wniosku znajdują się uprawy dla których nie wskazano gatunku rośliny uprawnej – należy przejść na zakładkę Mapa i dla upraw oznaczonych jako „Brak rośliny uprawnej” uzupełnić deklarację, bądź usunąć ww. uprawy. Brak poprawy danych uniemożliwi wystąpienie wniosku.
- We wniosku znajdują się uprawy: J, dla których nie uzupełniono położeń uprawy. Należy zweryfikować prawidłowość deklaracji uprawy, w tym przebieg jej geometrii. Jeżeli uprawa leży na nieistniejących działkach referencyjnych należy manualnie uzupełnić położenia na zakładce Wniosek – sekcja „Powierzchnie deklarowane (Działki rolne)”. Brak poprawy danych uniemożliwi wystąpienie wniosku.
- We wniosku znajdują się uprawy: B, G, D, dla których nie wskazano na minimum jedną płatność i jednocześnie nie oznaczono ich jako tzw. uprawy niezgłoszone. Należy przejść do zakładki MAPA, kliknąć w daną uprawę oraz zaznaczyć wnioskowane płatności dla tej uprawy bądź oznaczyć uprawę jako niezgłoszoną do płatności. Brak poprawy danych uniemożliwi wystąpienie wniosku.
- We wniosku zidentyfikowano płatności do ekoschematów

OK

ZAKŁADKA MAPA/WNIOSEK

- brak poprawy geometrii upraw wyrysowanych w ramach wcześniejszych kampanii, które niemodyfikowane nachodzą na obszary niekwalifikujące się do płatności lub wykraczają poza granice odniesienia działek referencyjnych znajdujących się w gospodarstwie rolnika

☰ Kreator wniosku o płatności 2023 📄 🖨️ 1 ⚠️ 1 🔔 ?

WNIOSEK MAPA PODSUMOWANIE

Płatności Liczba płatności: 4 ▾

Działki referencyjne Liczba działek: 3 ▾
Całkowita powierzchnia kwalifikowalna do płatności PWD: 4,03 ha

Powierzchnie deklarowane (Działki rolne) Liczba działek: 9 ▲

Wyszukaj uprawę

A	ugór	Powierzchnia: 0,70 ha	Powierzchnia ONW: 0,70 ha	MAPA ▾
B	TUZ	Powierzchnia: 0,21 ha	Powierzchnia ONW: 0,21 ha	MAPA ▾
C	łubin wąskolistny na nasiona	Powierzchnia: 0,23 ha	Powierzchnia ONW: 0,23 ha	MAPA ▾
D	ugór	Powierzchnia: 0,19 ha	Powierzchnia ONW: 0,19 ha	MAPA ▾
E	TUZ	Powierzchnia: 0,17 ha	Powierzchnia ONW: 0,17 ha	MAPA ▾
F	TUZ	Powierzchnia: 0,21 ha	Powierzchnia ONW: 0,21 ha	MAPA ▾
G	łubin wąskolistny na nasiona	Powierzchnia: 0,85 ha	Powierzchnia ONW: 0,85 ha	MAPA ▾
H	łubin wąskolistny na nasiona	Powierzchnia: 0,35 ha	Powierzchnia ONW: 0,35 ha	MAPA ▾
I	ugór	Powierzchnia: 0,86 ha	Powierzchnia ONW: 0,86 ha	MAPA ▾

|< < 1 > >|

ZAKŁADKA MAPA/WNIOSEK

- brak poprawy geometrii upraw wyrysowanych w ramach wcześniejszych kampanii, które niemodyfikowane nachodzą na obszary niekwalifikujące się do płatności lub wykraczają poza granice odniesienia działek referencyjnych znajdujących się w gospodarstwie rolnika

☰ Kreator wniosku o płatności 2023

WNIOSEK

MAPA

LISTA UPRAW

Wyszukaj uprawę

[F] TUZ

[0,17 ha]

[B] TUZ

[0,21 ha]

[E] TUZ

[0,21 ha]

[D] ugór

[0,19 ha]

[A] ugór

[0,70 ha]

Błędy

Liczba błędów:

Na mapie zadeklarowano uprawę D ugór o powierzchni 0.19, której geometria wykracza poza granice działek referencyjnych lub granice PEG_MKO dla działek referencyjnych w gospodarstwie rolnym. Należy dokonać edycji geometrii uprawy - brak poprawy geometrii uniemożliwi wysłanie wniosku. Jeżeli geometria uprawy jest prawidłowa, wówczas po zakończeniu edycji geometrii należy zgłosić dla niej rozbieżność

ZAKŁADKA MAPA/WNIOSEK

- brak poprawy geometrii upraw wyrysowanych w ramach wcześniejszych kampanii, które niemodyfikowane nachodzą na obszary niekwalifikujące się do płatności lub wykraczają poza granice odniesienia działek referencyjnych znajdujących się w gospodarstwie rolnika

Rozbieżności

Lista rozbieżności z obsługiwanego wniosku
Brak zgłoszonych rozbieżności.

Lista rozbieżności z poprzednich wniosków

Zgody i zobowiązania

Wyrażam zgodę na przetwarzanie przez Agencję (Warszawa), jako administratora danych, moich danych osobowych w celu przyznania płatności na rok 2023, jako "dane referencyjne" w ramach kampanii, na podstawie SMS/MMS na podany przeze mnie poniżej numeru telefonu.

Wyrażam zgodę na przetwarzanie przez Agencję (Warszawa), jako administratora danych, moich danych osobowych w celu przyznania płatności na rok 2023, jako "dane referencyjne" w ramach kampanii, na podstawie SMS/MMS na podany przeze mnie poniżej numeru telefonu.

Oświadczam, że dokonałem zmiany podjętego zobowiązania rolno-środowiskowo-klimatycznego (PROW 2014-2020)

Wyrażone zgody nie są tożsame z wyrażeniem zgody na przetwarzanie danych osobowych rolnika w Portalu Usług Elektronicznych.

Potwierdzam poprawność danych

Wróć do MAPY

WYŚLIJ WNIOSEK

UWAGA

Wykryto błędy blokujące możliwość wysłania wniosku

- We wniosku zidentyfikowano uprawy D, które wymagają weryfikacji, w tym wykonania edycji geometrii. Należy powrócić na zakładkę Mapa i korzystając z listy błędów kontroli kompletności wniosku (wskazujących na błędne uprawy) dokonać poprawy/edycji geometrii tych upraw.

OK

ZAKŁADKA MAPA/WNIOSEK

- brak poprawy geometrii upraw wyrysowanych w ramach wcześniejszych kampanii, które niemodyfikowane nachodzą na obszary niekwalifikujące się do płatności lub wykraczają poza granice odniesienia działek referencyjnych znajdujących się w gospodarstwie rolnika

UWAGA
Aby móc wysłać wniosek, należy uważnie przeczytać poniższe oświadczenie, a następnie kliknąć w przycisk "Akceptuję".

Below the warning, there is a section titled 'Oświadczam, że:' (I declare that:), followed by a list of four points:

1. pouczono mnie o możliwości i trybie żądania doręczenia decyzji, która uwzględnia w całości żądanie rolnika i nie określa zmniejszeń, wykluczeń lub pozostałych kar administracyjnych oraz nie ustala kwot podlegających odliczeniu oraz o możliwości złożenia odwołania od tej decyzji;
2. znane mi są skutki składania fałszywych oświadczeń wynikające z art. 297 § 1 i § 2 Kodeksu karnego;
3. znane mi są zasady przyznawania płatności, interwencji, premii oraz pomocy finansowej, objętych wnioskiem o przyznanie płatności;
4. nie stwarzam sztucznych warunków, o których mowa w art. 62 rozporządzenia (UE) nr 2021/2116 w celu uzyskania żadnych korzyści wynikających z prawodawstwa rolnego;

At the bottom of the dialog, there are two buttons: 'ANULUJ' (Cancel) and 'AKCEPTUJĘ' (Accept).

In the background, the application form is visible, showing sections like 'Załączniki' (Attachments), 'Rozbieżności' (Discrepancies), and 'Zgody i zobowiązania' (Consent and commitments). A red box on the right side of the screenshot contains the text: 'Po poprawie geometrii na mapie, aplikacja umożliwi wysłanie wniosku' (After correcting the geometry on the map, the application will allow sending the application).

ZAKŁADKA MAPA/WNIOSEK

- brak wskazania konkretnej rośliny w przypadku deklaracji uprawy „Ugór z uprawą”

Kreator wniosku o płatności 2023

WNIOSEK

[O] Trawy na gruntach ornych	[0,22 ha]		
[K] TUZ	[0,15 ha]		
[F] TUZ	[0,49 ha]		
[B] TUZ	[0,76 ha]		
[L] ugór	[0,10 ha]		
[S] ugór	[1,34 ha]		
[U] Ugór z uprawą	[0,35 ha]		
[R] ziemniak	[1,00 ha]		
[V] żyto ozime	[0,43 ha]		

MAPA

Definiowanie UPRAW NORMY

827

434 U Ugór z uprawą 0.35 ha

433

geometrii uprawy - brak poprawy geometrii uniemożliwi wysłanie wniosku. Jeżeli geometria uprawy jest prawidłowa, wówczas po zakończeniu edycji geometrii należy zgłosić dla niej rozbieżność.

Na mapie zadeklarowano uprawę W żyto ozime o powierzchni 5.36, której geometria wykracza poza granice działek referencyjnych lub granice PEG_MKO dla działek referencyjnych w gospodarstwie rolnym. Należy dokonać edycji geometrii uprawy - brak poprawy geometrii uniemożliwi wysłanie wniosku. Jeżeli geometria uprawy jest prawidłowa, wówczas po zakończeniu edycji geometrii należy zgłosić dla niej rozbieżność.

Na mapie zadeklarowano uprawę U "Ugór z uprawą" o powierzchni 0.35, a nie wskazano wymaganej rośliny na ugorze.

Zadeklarowana powierzchnia obszarów i elementów nieprodukcyjnych wynosi 0.00 m2 co stanowi 0.00% gruntów ornych. W ramach normy GAEC8 nie został spełniony warunek przeznaczenia 4% gruntów ornych w gospodarstwie na obszary i elementy nieprodukcyjne, w tym grunty ugorowane.

Uprawa na podstawie wniosku
spersonalizowanego z 2022 roku

ZAKŁADKA MAPA/WNIOSEK

- brak wskazania konkretnej rośliny w przypadku deklaracji uprawy „Ugór z uprawą”

- We wniosku zidentyfikowano uprawy A, I, R, W, które wymagają weryfikacji, w tym wykonania edycji geometrii. Należy powrócić na zakładkę Mapa i korzystając z listy błędów kontroli kompletności wniosku (wskazujących na błędne uprawy) dokonać poprawy/edycji geometrii tych upraw.
- We wniosku zidentyfikowano uprawy, określone jako „Ugórze z uprawą”, dla których nie wskazano rośliny na ugorze. Należy powrócić na zakładkę Mapa i korzystając z listy błędów kontroli kompletności wniosku (wskazujących na błędne uprawy) zdefiniować rośliny na ugorze w odniesieniu do takich upraw.

The second error is highlighted with a red box. At the bottom of the modal window is an 'OK' button. The background shows the application form with sections for 'Załączniki', 'Rozbieżności', and 'Zgody i zobowiązania'. The 'Zgody i zobowiązania' section has three checkboxes, all of which are unchecked. At the bottom of the page, there is a 'Potwierdzam poprawność danych' checkbox which is checked, and a 'WYŚLIJ WNIOSEK' button.

ZAKŁADKA MAPA/WNIOSEK

- brak uzupełnienia pola o ilości nasion konopi wysianych na ha w przypadku deklaracji konopi włóknistych

MAPA PODSUMOWANIE

Definiowanie UPRAW NORMY EKO

Uprawa: D Powierzchnia: 3,50 ha

Roślina uprawna
Konopie - Antal

Wnioskowane płatności
PWD + 3 inne

Ekoschematy
Wybierz

Konopie włókniste

Ilość nasion (kg/ha)

Uwagi 0 / 450

ANULUJ ZAPISZ

Wykryte błędy blokujące

Dla uprawy konieczne jest zdefiniowanie ilości nasion konopi.

OK

Oświadczam, że na niżej wymienionych działkach uprawiam:

- w plonie głównym,
 w międzyplonach,

Konopie włókniste oraz zadeklarowałem powierzchnię uprawy konopi włóknistych we wniosku o przyznanie płatności i do tej powierzchni ubiegam się o przyznanie interwencji w formie płatności bezpośrednich (podstawowego wsparcia dochodów lub wsparcia dochodów związanego z produkcją konopi włóknistych).

Nr działki ewidencyjnej	Oznaczenie zadeklarowanej powierzchni	Odmiana zastosowanych nasion konopi włóknistych	Ilość wykorzystanych nasion (kg na hektar)
1	2	3	4
100907_2.0006.113/1	D	Konopie - Antal	5

Po poprawie danych
na mapie i wydruku
oświadczenia

ZAKŁADKA WNIOSEK

- brak zaznaczenia checkboxów dla płatności lub uprawy niezgłoszonej dla deklarowanej na mapie rośliny

Wykryte błędy blokujące

Dla uprawy nie zdefiniowano żadnej płatności lub nie oznaczono jej jako uprawa niezgłoszona do płatności

OK

The 'PODSUMOWANIE' (Summary) panel on the right shows the following details:

- Uprawa: I
- Powierzchnia: 0,03 ha
- Roślina uprawna: trawy wieloletnie na gruntach ornych
- Wnioskowane płatności: Uprawa niezgłoszona
- Niezgłoszona do płatności
- Uwagi: 0 / 45

At the bottom of the summary panel, there are buttons for 'ANULUJ' and 'ZAPISZ'.

ZAKŁADKA WNIOSEK

- brak wskazania w polu Uwagi składników mieszanki w sytuacji gdy rolnik dla uprawy „Ugór z uprawą” jako roślina na ugorze wskaże uprawę *mieszanka

eWniosekPlus – kampania 2023

ZAKŁADKA WNIOSEK

- Deklaracja ugoru do uzupełniającej płatności podstawowej (UPP)

Kreator wniosku o płatności 2023

WNIOSEK MAPA PODSUMOWANIE

Definiowanie UPRAW NORMY

Upt4

Geometrie z poprzednich kampanii

2021 Powierzchnie niekoszone K2021

2022 Powierzchnie niekoszone K2022

2022 Ugory K2022

Działki rolne

Uprawa

Powierzchnia niekoszona

Nasadenia drzew

ugór
0,60 ha

UNOWOCZEŚNIAMY
rolnictwo i obszary wiejskie

WSPIERAMY
sektor rybacki

MAPA PODSUMOWANIE

0,15 m 966/3

Uprawy UPRAW NORMY

Uprawa: N Powierzchnia: 0,60 ha

Roślina uprawna
ugór

Wnioskowane płatności

PWD

UPP

Uwagi

0 / 450

ANULUJ ZAPISZ

ZAKŁADKA WNIOSEK

- Deklaracja ugoru do uzupełniającej płatności podstawowej (UPP)

☰ Kreator wniosku o płatności 2023

WNIOSEK

MAPA

wniosek może być wysłany z błędem.

📄 Na działce referencyjnej 020104_4.0002.18 wyrysowano / zgłoszono uprawy, których łączna powierzchnia przekracza maksymalny kwalifikowalny obszar uprawniony do płatności - MKO. Jeżeli dla działki zgłoszono rozbieżność a deklaracja jest zgodna ze stanem faktycznym wniosek może być wysłany z błędem.

📄 Na działce referencyjnej 020104_4.0002.17 wyrysowano / zgłoszono uprawy, których łączna powierzchnia przekracza maksymalny kwalifikowalny obszar uprawniony do płatności - MKO. Jeżeli dla działki zgłoszono rozbieżność a deklaracja jest zgodna ze stanem faktycznym wniosek może być wysłany z błędem.

📄 Wyrysowana uprawa N ugor o powierzchni 0.6 pokrywa się geometrią ugorów wyrysowanych w poprzednim roku. W związku z powyższym może nastąpić odmowa przyznania uzupełniającej płatności podstawowej (UPP) dla ww. uprawy”

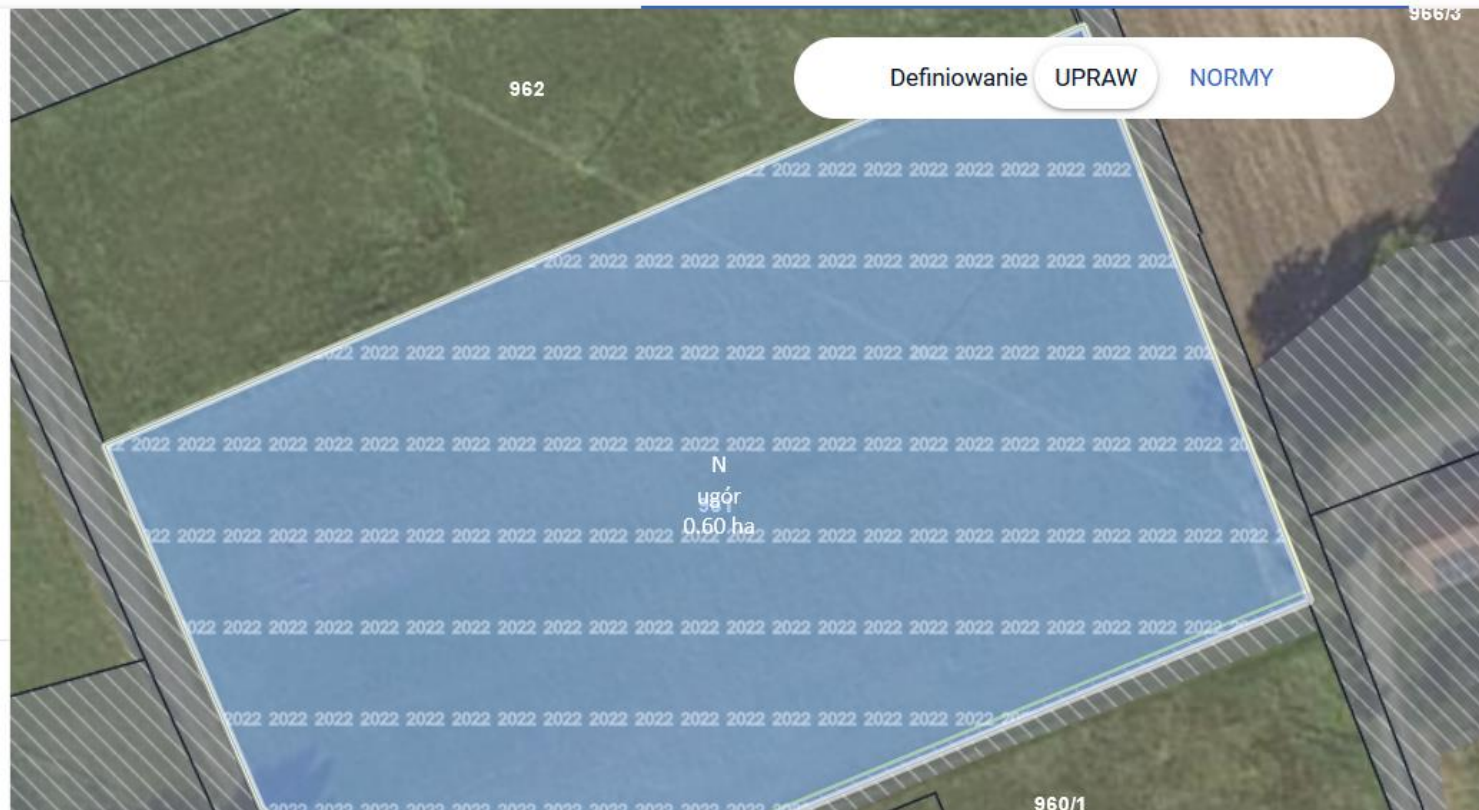

ZAKŁADKA MAPA

- **Profil NORMY** → na analogicznych zasadach jak panel EFA (>9,5 ha gruntów ornych zamiast dotychczasowych >14,5 ha)
- ✓ mapowanie elementów EFA na elementy i obszary nieprodukcyjne (ENP)
- ✓ automatyczne tworzenie ENP dla ugorów (ugór, ugór z roślinami miododajnymi, ugór z uprawą, trawy na ugorze) i upraw wiążących azot na podstawie zadeklarowanych upraw
- ✓ manualne tworzenie ENP na analogicznych zasadach jak EFA
- ✓ automatyczne generowanie załącznika: „*Oświadczenie o obszarach i elementach nieprodukcyjnych*”
- ✓ informacja o spełnieniu wymogów GAEC8 w sekcji Normy w zakładce WNIOSEK

ZAKŁADKA MAPA

☰ Kreator wniosku o płatności 2023

WNIOSEK

MAPA

PODSUMOWANIE

LISTA ELEMENTÓW NIEPRODUKCYJNYCH

🔍 Wyszukaj ENP

ENP1.1 - grunty ugorowane

ENP1.2 - grunty ugorowane

ENP3.1 - drzewa wolnostojące

ENP3.2 - drzewa wolnostojące

ENP3.3 - drzewa wolnostojące

ENP4.1 - zadrzewienia liniowe

ENP14a.1 - międzyplon ścierniskowy

ENP14b.1 - międzyplon ozimy

ENP15.1 - uprawy wiążące azot

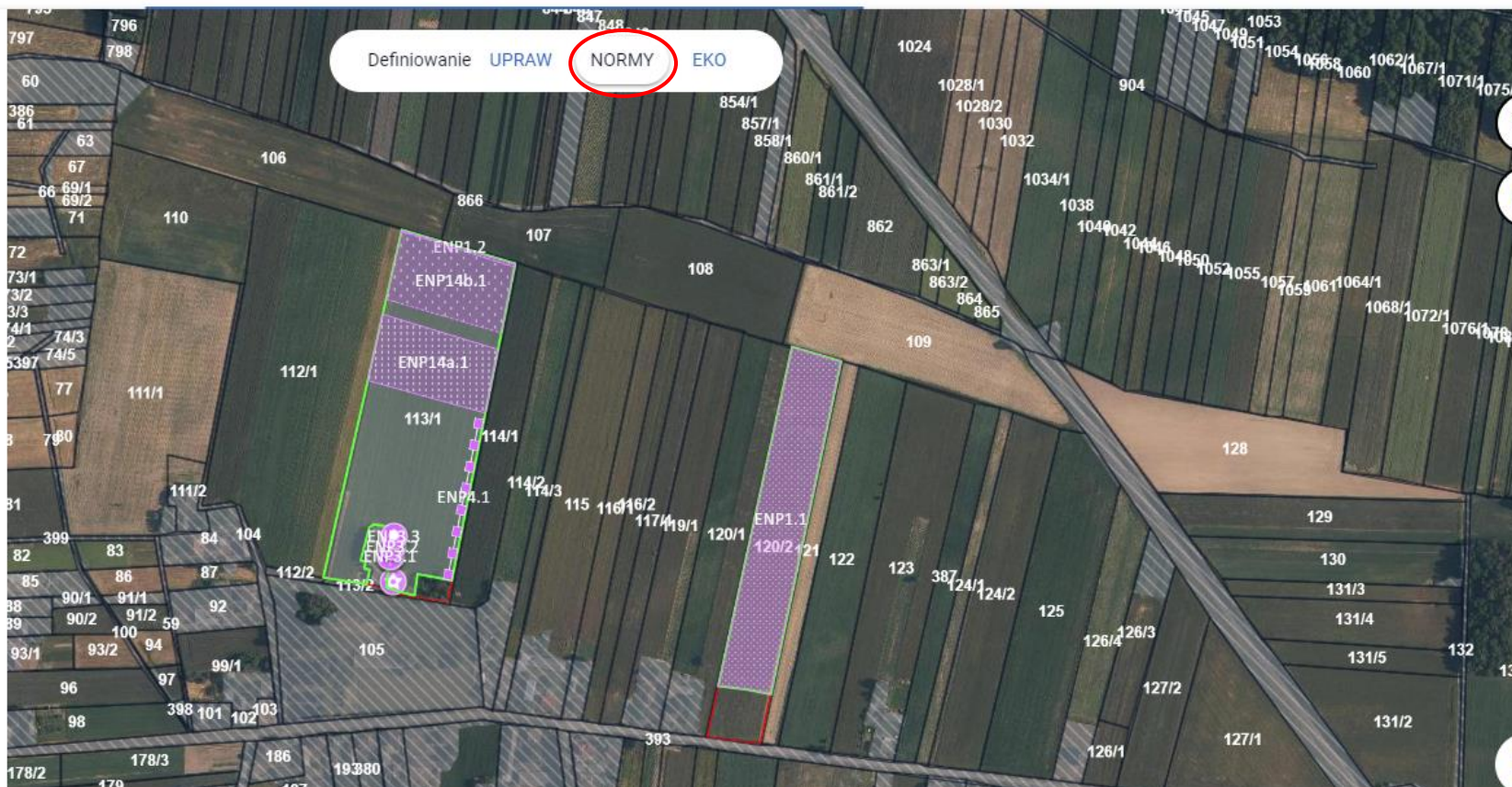

ZAKŁADKA MAPA

☰ Kreator wniosku o płatności 2023

WNIOSEK

MAPA

PODSUMOWANIE

Narysuj

DEKLAROWANIE Elementów Nieprodukcyjnych

ŻYWOPL. /
PASY ZADRZ.

DRZEWA
WOLNOSTOJ

ZADRZEWIENIA
LINIOWE

ZAGAJNIKI
ŚRÓDPOLNE

MIEDZE
ŚRÓDP. I
STREFY BUF.

OCZKA
WODNE

ROWY

PASY GR.
WZDŁ. OBRZ.
LASÓW BEZ
PRODUKCJI

MIEDZYPLON
ŚCIERNISKOWY

MIEDZYPLON
OZIMY

WSIEWKI
TRAW W
PLON GL.

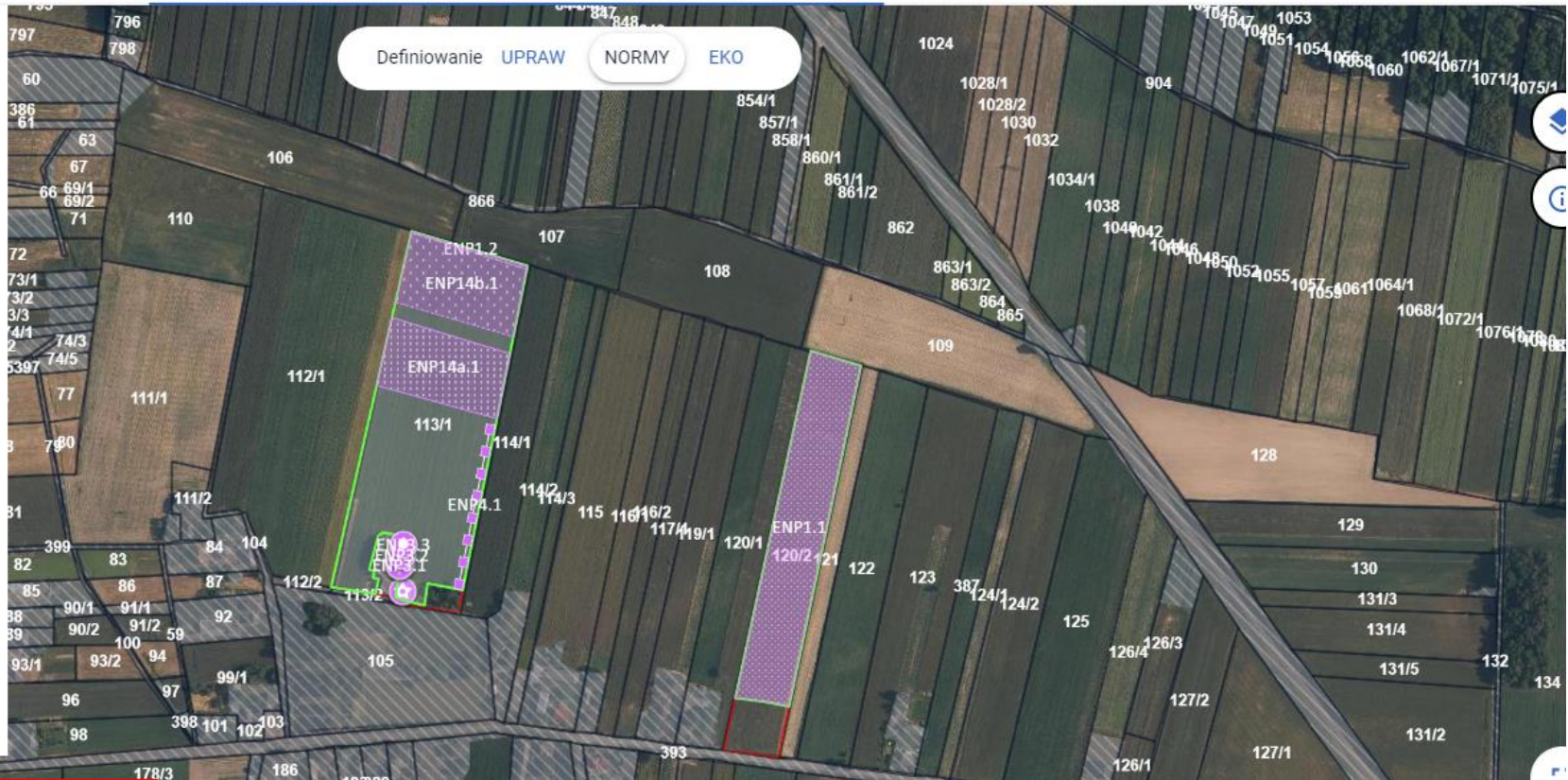

~~EFA12 i EFA11~~

ZAKŁADKA MAPA

- automatyczne tworzenie ENP dla ugorów (ugór, ugór z roślinami miododajnymi, ugór z uprawą, trawy na ugorze) i upraw wiążących azot na podstawie zadeklarowanych upraw

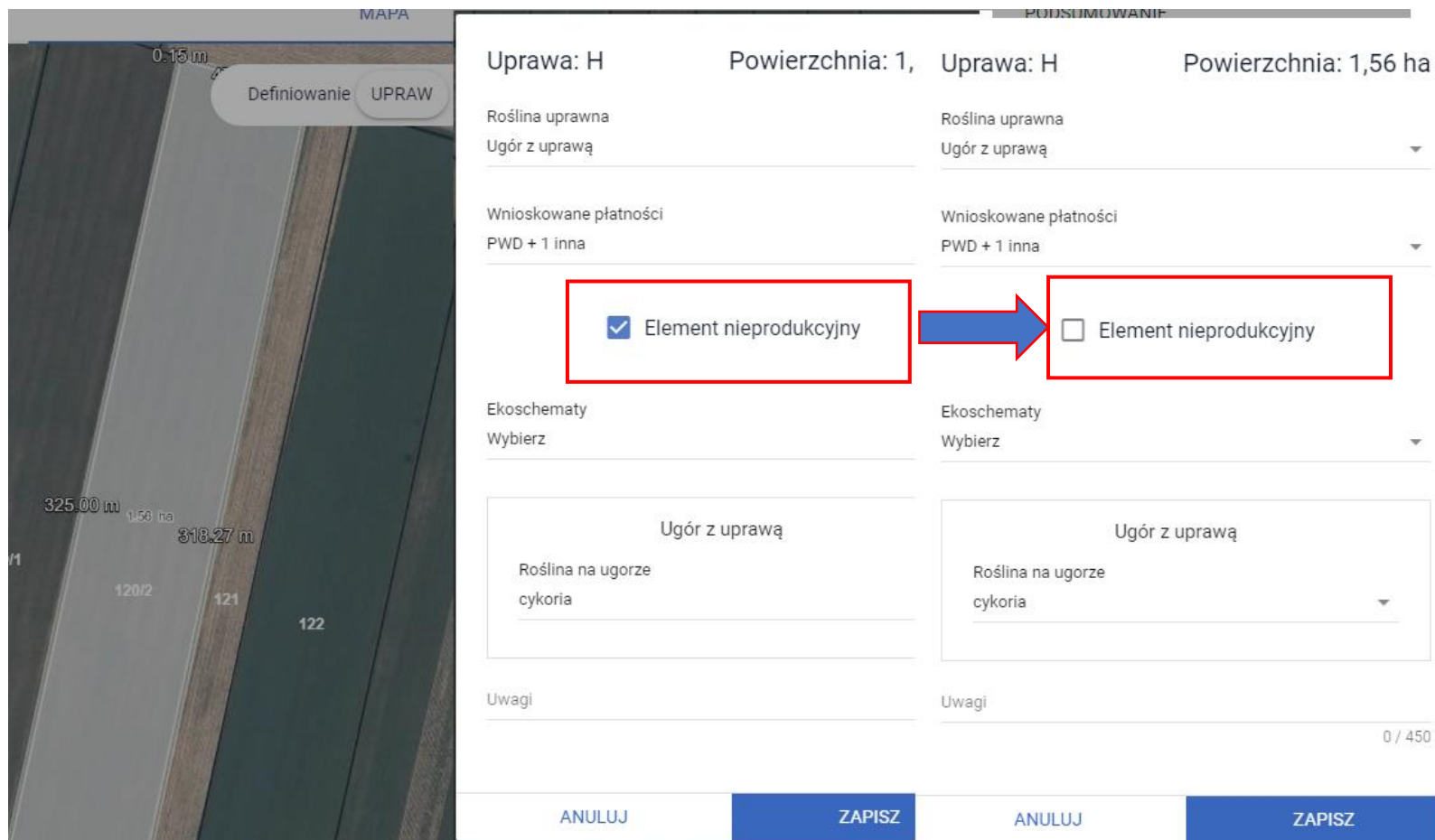

Uprawa: H	Powierzchnia: 1,	Uprawa: H	Powierzchnia: 1,56 ha
Roślina uprawna Ugor z uprawą		Roślina uprawna Ugor z uprawą	
Wnioskowane płatności PWD + 1 inna		Wnioskowane płatności PWD + 1 inna	
<input checked="" type="checkbox"/> Element nieprodukcyjny		<input type="checkbox"/> Element nieprodukcyjny	
Ekoschematy Wybierz		Ekoschematy Wybierz	
Ugor z uprawą Roślina na ugorze cykoria		Ugor z uprawą Roślina na ugorze cykoria	
Uwagi		Uwagi	0 / 450
ANULUJ	ZAPISZ	ANULUJ	ZAPISZ

ZAKŁADKA MAPA

☰ Kreator wniosku o płatności 2023

WNIOSEK

MAPA

LISTA ELEMENTÓW NIEPRODUKCYJNYCH

🔍 Wyszukaj ENP

ENP1.1 - grunty ugorowane

ENP3.1 - drzewa wolnostojące

ENP3.2 - drzewa wolnostojące

ENP3.3 - drzewa wolnostojące

ENP4.1 - zadrzewienia liniowe

ENP10.1 - pasy gruntów wzdłuż obrz...

ENP14a.1 - międzyplon ścierniskowy

ENP14b.1 - międzyplon ozimy

ENP15.1 - uprawy wiążące azot

ZAKŁADKA MAPA

- deklaracja ENP, dla których należy wskazać szerokość elementu

Kreator wniosku o płatności 2023

WNIOSEK MAPA PODSUMOWANIE

DEKLAROWANIE Elementów Nieprodukcyjnych

ŻYWOPL. / PASY ZADRZ. DRZEWA WOLNOSTOJ

ZADRZEWIENIA LINIOWE ZAGAJNIKI ŚRÓDPOLNE

MIEDZE ŚRÓDP. I STREFY BUF. OCZKA WODNE

ROWY PASY GR. WZDŁ. OBRZ. LASÓW BEZ PRODUKCJI

MIEDZYPŁON MIEDZYPŁON

Definiowanie UPRAW NORMY EKO

Wybierz szerokość elementu:

Element do 2m Element powyżej 2m

ANULUJ ZATWIERDŹ

WYDRUK OŚWIADCZEŃ

Symbol formularza: O-1/O-1 Agencja Restrukturyzacji i Modernizacji Rolnictwa

OŚWIADCZENIE O OBSZARACH I ELEMENTACH NIEPRODUKCYJNYCH W GOSPODARSTWIE

I. NUMER IDENTYFIKACYJNY ROLNIKA SKŁADAJĄCEGO OŚWIADCZENIE

01. Numer identyfikacyjny

II. OŚWIADCZENIE O OBSZARACH I ELEMENTACH NIEPRODUKCYJNYCH W GOSPODARSTWIE

Pełny teryt działki referencyjnej, na której jest położony obszar lub element nieprodukcyjny	Nazwa obszaru lub elementu nieprodukcyjnego	Faktyczna wielkość obszaru lub elementu nieprodukcyjnego (m lub m ² lub szt.)
1	2	3
100907_2.0006.120/2	ENP1.1	15631.25
100907_2.0006.113/1	ENP4.1	146.99
100907_2.0006.113/1	ENP14a.1	7052.42

Numer dokumentu (wypełnia pracownik ARiMR)

Znak sprawy (wypełnia pracownik ARiMR)

Oświadczenie ^{1) 2)} o terminie wysiewu międzyplonu ścierniskowego

Pełny teryt działki referencyjnej, na której jest położony element nieprodukcyjny	Nazwa i oznaczenie elementu nieprodukcyjnego wskazanego we wniosku	Data wysiewu międzyplonu ścierniskowego DD-MM-RRRR
100907_2.0006.113/1	ENP14a.1	04-04-2023

Oświadczam, że znane mi są skutki składania fałszywych oświadczeń, wynikające z art. 297 §1 i §2 Kodeksu karnego (Dz. U. z 2022 r. poz. 1138).

ZAKŁADKA PODSUMOWANIE

- uwzględnienie w podsumowaniu powierzchni gruntów niezgłoszonych i ekoschematów

Podsumowanie powierzchni ^

Powierzchnie deklarowane do płatności bezpośrednich ∨

Powierzchnie deklarowane do płatności ONW ∨

Powierzchnie deklarowane do Uzupełniającej płatności podstawowej ∨

Powierzchnie deklarowane do ekoschematów powierzchniowych ∨

Uprawy zgłoszone do płatności / ekoschematu ∨

Sumaryczne powierzchnie niezgłoszone ∨

WYDRUK WNIOSKU

- możliwość wydruku podsumowania powierzchni zadeklarowanych do poszczególnych płatności i niezgłoszonych do żadnej płatności

Co chcesz wydrukować?

- Cały wniosek
- Część alfanumeryczną
- Podsumowanie powierzchni
- Część graficzną
- Uprawy / Działki rolne
- Uprawy niezgłoszone
- Uprawy zalesieniowe
- Ekoschematy
- Elementy nieprodukcyjne
- Ostoje przyrody

[ANULUJ](#) [DRUKUJ](#)

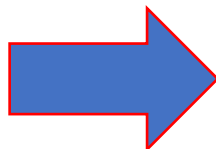

Podsumowanie powierzchni deklarowanych w ramach wniosku o przyznanie płatności na rok 202

Sumaryczne powierzchnie deklarowane do płatności bezpośrednich

Nazwa płatności	Powierzchnia
Podstawowe wsparcie dochodów	24.40
Płatność do powierzchni upraw roślin strączkowych na nasiona	0.67
Uzupełniająca płatność podstawowa	21.90

Sumaryczne powierzchnie deklarowane do ekoschematów powierzchniowych

Nazwa płatności	Wariant	Powierzchnia
Wymieszanie obornika na gruntach ornych		3.50
Opracowanie i przestrzeganie planu nawożenia	Podstawowy	3.50

Sumaryczne powierzchnie deklarowane do płatności ONW

Nazwa płatności	Powierzchnia
Płatność ONW	23.73

Sumaryczne powierzchnie niezgłoszone

Nazwa płatności	Powierzchnia
Suma powierzchni niezgłoszonych	0.03

ZAKŁADKA MAPA – funkcjonalność PODZIEL

Kreator wniosku o płatności 2023

WNIOSEK MAPA PODSUMOWANIE

Definiowanie UPRAW NORMY EKO

MODYFIKUJ

- DODAJ PUNKT
- ODEJMIJ PUNKT
- NARYSUJ I DODAJ
- NARYSUJ I ODEJMIJ
- PRZESUŃ
- NARYSUJ ENKLAWĘ
- PODZIEL
- SCAL
- USUŃ OBIEKT

414 413 415 416 417 418 419 420 421 422 423 424 425 426 427 428 429 430 431 432 433 434 435 436 437 438 439 440 441 442 443 444 445 446 447 448 449 450 451 452 453 454 455 456 457 458 459 460 461 462 463 464 465 466 467 468 469 470 471 472 473 474 475 476 477 478 479 480 481 482 483 484 485 486 487 488 489 490 491 492 493 494 495 496 497 498 499 500

Uprawa: J Powierzchnia: 7,86 ha

Roślina uprawna pszenica jara

Wnioskowane płatności

- PWD
- UPP
- ONW

Uprawa: K Powierzchnia: 6,55 ha

Roślina uprawna pszenica jara

Wnioskowane płatności

- PWD
- UPP
- ONW

Uprawa: F Powierzchnia: 3,32 ha

Roślina uprawna pszenica jara

Wnioskowane płatności

- PWD
- UPP
- ONW

Uwagi

Przy podziale uprawy aplikacja zapamiętuje źródłową roślinę i wnioskowane do niej płatności

www.arimr.gov.pl

- obsługa wniosków zalesieniowych

Upoważnienie dla kampanii 2023 ▾

Upoważniam doradcę o następujących danych: [REDAKTOWANE],
Terenowe Biuro Operatora 0123 (Grójec) do wypełnienia mojego wniosku.

Typ wniosku

PLA ZAL

Wyrażam zgodę na przetwarzanie moich danych celem obsługi wniosków w aplikacji.

Wyrażam zgodę na udostępnienie doradcy swoich danych kontaktowych.

Numer telefonu

123456788

ANULUJ

NADAJ UPOWAŻNIENIE

OBSŁUGA WNIOSKÓW PRZEZ DORADCÓW

- dodanie nowego stanu upoważnienia: „Przełącz do akceptacji” → rolnik otrzyma powiadomienie o zakończeniu obsługi wniosku przez doradcę

Upoważnienia

Numer Producenta 2023 0/9

Wybierz typ
PLA
ZAL

ZAACEPTOWANE	PRZEKAZANE DO AKCEPTACJI ROLNIKA	OCZEKUJĄCE	NIEAKTUALNE
Kampania 2023 Typ PLA		2. PRZEKAŻ DO AKCEPTACJI	1. OBSŁUGA WNIOSKÓW
Kampania 2023 Typ PLA		PRZEKAŻ DO AKCEPTACJI	ZREZYGNUJ Z OBSŁUGI OBSŁUGA WNIOSKÓW
Kampania 2023 Typ PLA		PRZEKAŻ DO AKCEPTACJI	ZREZYGNUJ Z OBSŁUGI OBSŁUGA WNIOSKÓW

OBSŁUGA WNIOSKÓW PRZEZ DORADCÓW

- Dodanie nowej zakładki: „Przekazane do akceptacji rolnika” → rolnik otrzyma powiadomienie o zakończeniu obsługi wniosku przez doradcę

☰ Upoważnienia

Numer Producenta

2023 ▾

Wszystkie ▾

0 / 9

ZAAKCEPTOWANE

PRZEKAZANE DO AKCEPTACJI ROLNIKA

OCZEKUJĄCE

NIEAKTUALNE

Kampania 2023 Typ PLA

S

0

Kampania 2023 Typ PLA

J

0

0

t

Kampania 2023 Typ PLA

J

0

0

t

PONOWNNA OBSŁUGA

PONOWNNA OBSŁUGA

PONOWNNA OBSŁUGA

- powiadomienie dla rolnika o zakończeniu obsługi jego wniosku przez doradcę

Wniosek 2023

NOWE / AKTUALIZACJA

ROBOCZE

Instrukcja

Zapoznaj się ze szczegółową instrukcją jak wypełnić wnioski w roku 2023

POBIERZ

Wniosek o przyznanie płatności 2023

Wniosek o przyznanie płatności w Kampanii 2023.

WYBIERZ

Wniosek transferowy

Wniosek o przekazanie gospodarstwa (dotyczy spraw OB/ONW).

WYBIERZ

Powiadomienia 2023 ▾

Liczba: 2

2023-03-06 11:03

Obsługa Twojego wniosku przez doradcę została zakończona. Zweryfikuj przygotowany wniosek, potwierdź poprawność danych a następnie wyślij wniosek do ARiMR.

2023-03-06 10:56

Upoważnienie dla doradcy zostało zaakceptowane

2023-02-27 17:56

Upoważnienie dla doradcy zostało odrzucone

2023-02-27 17:51

Upoważnienie dla doradcy zostało zaakceptowane

Deklaracja 2022 rok

D JPO	Powierzchnia: 1,18 ha	ONW_6: 1,18 ha
D1 UPP	Powierzchnia: 1,18 ha	
D2 RE (żyto ozime)	Powierzchnia: 1,18 ha	Wariant RE: 7.1
E JPO	Powierzchnia: 2,00 ha	ONW_6: 2,00 ha
E1 UPP	Powierzchnia: 1,34 ha	
E2 PRSK (TUZ)	Powierzchnia: 0,67 ha	Wariant PRSK: 8.1
E2a TUZ (TUZ)	Powierzchnia: 0,67 ha	
E3 RE (żyto ozime)	Powierzchnia: 1,34 ha	Wariant RE: 7.1

Personalizacja na 2023 rok

Powierzchnie deklarowane (Działki rolne)

A	TUZ	Powierzchnia: 0,62 ha	Powierzchnia ONW: 0,62 ha
B	żyto ozime	Powierzchnia: 0,61 ha	Powierzchnia ONW: 0,61 ha
C	owies	Powierzchnia: 8,01 ha	Powierzchnia ONW: 8,01 ha
D	pszenżyto ozime	Powierzchnia: 17,50 ha	Powierzchnia ONW: 17,50 ha
E	żyto ozime	Powierzchnia: 3,86 ha	Powierzchnia ONW: 3,86 ha
F	TUZ	Powierzchnia: 0,67 ha	Powierzchnia ONW: 0,67 ha
G	żyto ozime	Powierzchnia: 1,34 ha	Powierzchnia ONW: 1,34 ha
H	żyto ozime	Powierzchnia: 1,34 ha	Powierzchnia ONW: 1,34 ha
I	TUZ	Powierzchnia: 0,34 ha	Powierzchnia ONW: 0,34 ha
J	żyto ozime	Powierzchnia: 5,54 ha	Powierzchnia ONW: 5,54 ha

Agencja Restrukturyzacji
i Modernizacji Rolnictwa

UNOWOCZEŚNIAMY
rolnictwo i obszary wiejskie

WSPIERAMY
sektor rybacki

Dziękuję za uwagę

www.arimr.gov.pl