

MINISTERSTWO ROLNICTWA I ROZWOJU WSI  
DEPARTAMENT RYNKÓW ROLNYCH  
ZINTEGROWANY SYSTEM ROLNICZEJ INFORMACJI RYNKOWEJ

Podstawa prawna: Ustawa o rolniczych badaniach rynkowych z 30 marca 2001 r.

**WYDZIAŁ INFORMACJI RYNKOWEJ**

**RYNEK MIĘSA WIEPRZOWEGO**

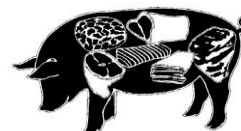

**NR 50/2021**

Notowania<sup>1</sup> za okres 13 - 19.12.2021 r.

czwartek, 23 grudnia 2021 r.

**Spis treści**

1. Zakupy świń rzeźnych .....	2
1.1. Ceny zakupu tuczników wg EUROP w Polsce i regionach .....	2
1.2. Ceny zakupu świń rzeźnych wg wagi żywej .....	3
1.3. Struktura zakupu świń rzeźnych w Polsce .....	3
2. Sprzedaż wieprzowiny .....	4
2.1. Ceny sprzedaży półtuszy wieprzowych w Polsce i makroregionach .....	4
2.2. Ceny sprzedaży mięsa wieprzowego w zakładach w Polsce .....	5
2.3. Ceny zakupu mięsa wieprzowego przez sieci handlowe w Polsce .....	5
2.4. Ceny prosiąt na targowiskach .....	6
3. Graficzne prezentacje cen zakupu i sprzedaży na rynku wieprzowiny .....	7
4. Miesięczne analizy cenowe .....	8
5. Pogłowie trzody chlewnej w czerwcu 2021 roku (dane wstępne) Źródło: dane GUS10	
6. Handel zagraniczny wieprzowiną - trzodą żywą i mięsem wieprzowym .....	11

<sup>1</sup> Badanie cen zakupu i sprzedaży w zakładach mięsnych prowadzone jest na reprezentatywnej próbie. Ceny zakupu rejestrowane są wg klas jakości handlowej EUROP zgodnie z rozporządzeniem Parlamentu Europejskiego i Rady (UE) nr 1308/2013 z dnia 17 grudnia 2013 r. ustanawiającego wspólną organizację rynków produktów rolnych oraz uchylającego rozporządzenia Rady (EWG) nr 922/72, (EWG) nr 234/79, (WE) nr 1037/2001 i (WE) nr 1234/2007 (Dz. Urz. UE L 347 z 20.12.2013, str. 671) i rozporządzeniem Komisji (WE) nr 1249/2008 z dnia 10 grudnia 2008 r. r. ustanawiającym szczegółowe zasady wdrożenia wspólnotowych klasyfikacji tusz wołowych, wieprzowych i baranich oraz raportowania ich cen (Dz. U. Nr L 337 z 16.12.2008, str. 3, z późn.zm.) oraz rozporządzeniem Ministra Rolnictwa i Rozwoju Wsi z dnia 4 lutego 2009 r. w sprawie szczegółowych warunków ustalania klasy jakości handlowej tusz wieprzowych (Dz.U. z 19.02.2009 r., Nr 28, poz. 181).

Ceny zakupu zbierane są dla masy poubojowej schłodzonej.

Badanie cen prosiąt prowadzone jest na targowiskach, na których dokonywany jest obrót prosiętami, a ceny liczone są jako średnie arytmetyczne zrealizowanych transakcji.

**Ceny zakupu i sprzedaży nie zawierają podatku VAT.**

Daty prezentowane w tabelach oznaczają ostatni dzień analizowanego tygodnia (poniedziałek - niedziela).

# 1. Zakupy świń rzeźnych

## 1.1. Ceny zakupu tuczników wg EUROP w Polsce i regionach

Tab. 1 Średnie ceny netto (bez VAT) zakupu świń rzeźnych wg klasyfikacji poubojowej EUROP masa schłodzona [MPS]; -masa poubojowa ciepła [MPC]

SKUP								
Klasa półtuszy wieprzowych wg EUROP	CENA [zł/t]				Zmiana ceny [%]	% mięsa w tuszy	Średnia masa tuszy [kg/szt.]	Struktura skupu [%]
	[MS]		[MPC]					
	19.12.2021	12.12.2021	19.12.2021	12.12.2021				
1	2	3	4	5	6	11	15	16
<b>POLSKA</b>								
klasa S	6 144	5 980	6 023	5 863	2,7	61,5	92,5	33,7
klasa E	6 068	5 891	5 949	5 775	3,0	57,9	94,1	53,4
klasa U	5 780	5 573	5 667	5 463	3,7	53,3	95,9	11,4
klasa R	5 437	5 222	5 330	5 120	4,1	48,4	97,5	1,3
klasa O	4 538	4 266	4 449	4 182	6,4	43,5	107,5	0,1
klasa P	*	*	*	*	*	*	*	*
<b>S-P Razem</b>	<b>6 049</b>	<b>5 873</b>	<b>5 930</b>	<b>5 758</b>	<b>3,0</b>	<b>58,4</b>	<b>93,8</b>	<b>100,0</b>
<b>REGION PÓŁNOCNY</b>								
klasa S	6 109	5 999	5 989	5 881	1,8	61,7	91,5	34,1
klasa E	6 019	5 870	5 901	5 755	2,5	57,9	93,9	51,1
klasa U	5 721	5 510	5 609	5 402	3,8	53,1	95,2	13,1
klasa R	*	*	*	*	*	*	*	*
klasa O	*	*	*	*	*	*	*	*
klasa P	*	*	*	*	*	*	*	*
<b>S-P Razem</b>	<b>5 998</b>	<b>5 859</b>	<b>5 880</b>	<b>5 744</b>	<b>2,4</b>	<b>58,4</b>	<b>93,3</b>	<b>100,0</b>
<b>REGION ŚRODKOWO-WSCHODNI</b>								
klasa S	6 196	6 027	6 075	5 909	2,8	61,5	93,2	34,4
klasa E	6 124	5 949	6 004	5 832	2,9	57,8	94,5	54,2
klasa U	5 853	5 647	5 738	5 537	3,6	53,3	95,8	10,5
klasa R	5 553	5 313	5 444	5 209	4,5	48,4	96,4	0,8
klasa O	*	*	*	*	*	*	*	*
klasa P	*	*	*	*	*	*	*	*
<b>S-P Razem</b>	<b>6 114</b>	<b>5 939</b>	<b>5 994</b>	<b>5 822</b>	<b>3,0</b>	<b>58,5</b>	<b>94,2</b>	<b>100,0</b>
<b>REGION POŁUDNIOWO-WSCHODNI</b>								
klasa S	6 036	5 852	5 917	5 737	3,1	61,3	90,1	35,7
klasa E	5 984	5 769	5 867	5 656	3,7	58,0	92,0	52,2
klasa U	5 728	5 493	5 616	5 386	4,3	53,1	95,4	10,3
klasa R	5 312	5 167	5 208	5 066	2,8	48,3	97,8	1,6
klasa O	*	*	*	*	*	*	*	*
klasa P	*	*	*	*	*	*	*	*
<b>S-P Razem</b>	<b>5 961</b>	<b>5 755</b>	<b>5 844</b>	<b>5 642</b>	<b>3,6</b>	<b>58,5</b>	<b>91,8</b>	<b>100,0</b>
<b>REGION ZACHODNI</b>								
klasa S	6 155	5 966	6 034	5 849	3,2	61,6	93,5	32,1
klasa E	6 070	5 886	5 951	5 770	3,1	58,0	94,6	54,4
klasa U	5 771	5 568	5 658	5 459	3,6	53,4	96,5	11,9
klasa R	5 449	5 205	5 343	5 103	4,7	48,5	99,4	1,4
klasa O	4 412	4 064	4 326	3 984	8,6	43,6	112,1	0,2
klasa P	*	*	*	*	*	*	*	*
<b>S-P Razem</b>	<b>6 047</b>	<b>5 857</b>	<b>5 928</b>	<b>5 742</b>	<b>3,2</b>	<b>58,4</b>	<b>94,6</b>	<b>100,0</b>

Tygodniowy ubój świń rzeźnych w ubojniach monitorowanych w ramach ZSRIR wyniósł – 302 341 sztuk.

Wykorzystanie możliwe z dokładnym podaniem źródła

## 1.2. Ceny zakupu świń rzeźnych wg wagi żywej

Tab. 2 Średnie ceny netto zakupu świń rzeźnych za wagę żywą – obliczane na podstawie cen za świnie wg masy poubojowej ciepłej (MPC) przy użyciu współczynnika wydajności rzeźnej podawanego przez GUS (0,78).

CENA [zł/kg]			
MAKROREGIONY	19.12.2021	12.12.2021	Tygodniowa zmiana ceny [%]
POLSKA	4,63	4,49	3,0
REGION PÓŁNOCNY	4,59	4,48	2,4
REGION ŚRODKOWO-WSCHODNI	4,68	4,54	3,0
REGION POŁUDNIOWO-WSCHODNI	4,56	4,40	3,6
REGION ZACHODNI	4,62	4,48	3,2

Uwaga: Daty podane w tabeli oznaczają ostatni dzień analizowanego tygodnia (poniedziałek - niedziela).

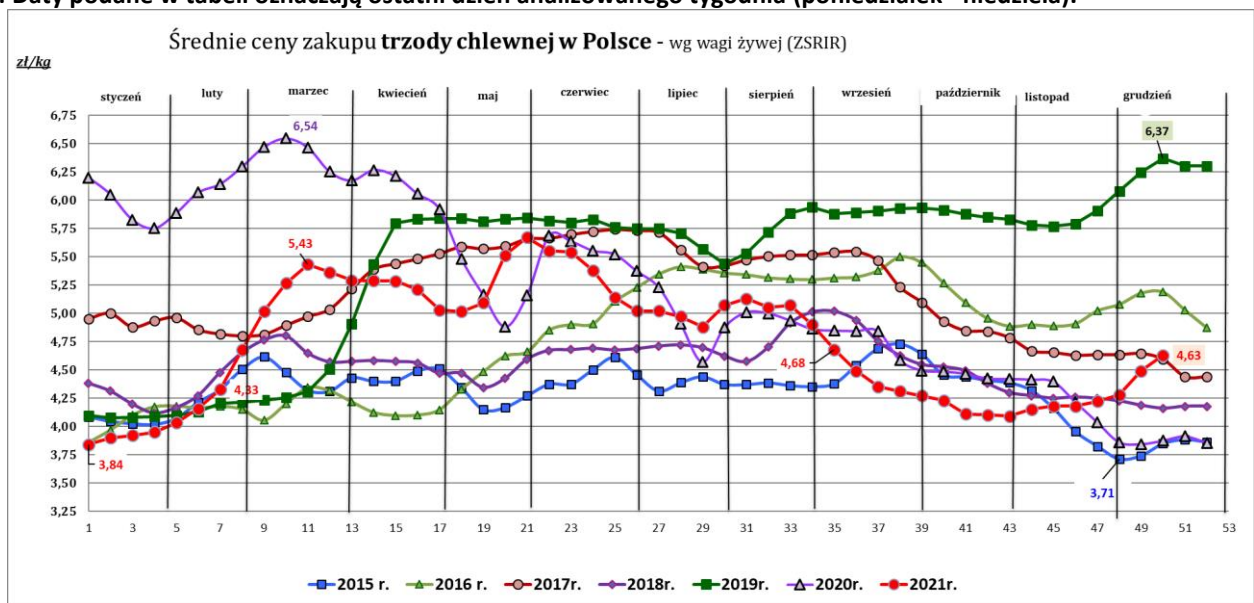

## 1.3. Struktura zakupu świń rzeźnych w Polsce

Rys. 1. Struktura zakupu świń rzeźnych w zakładach mięsnych wg klasyfikacji SEUROP

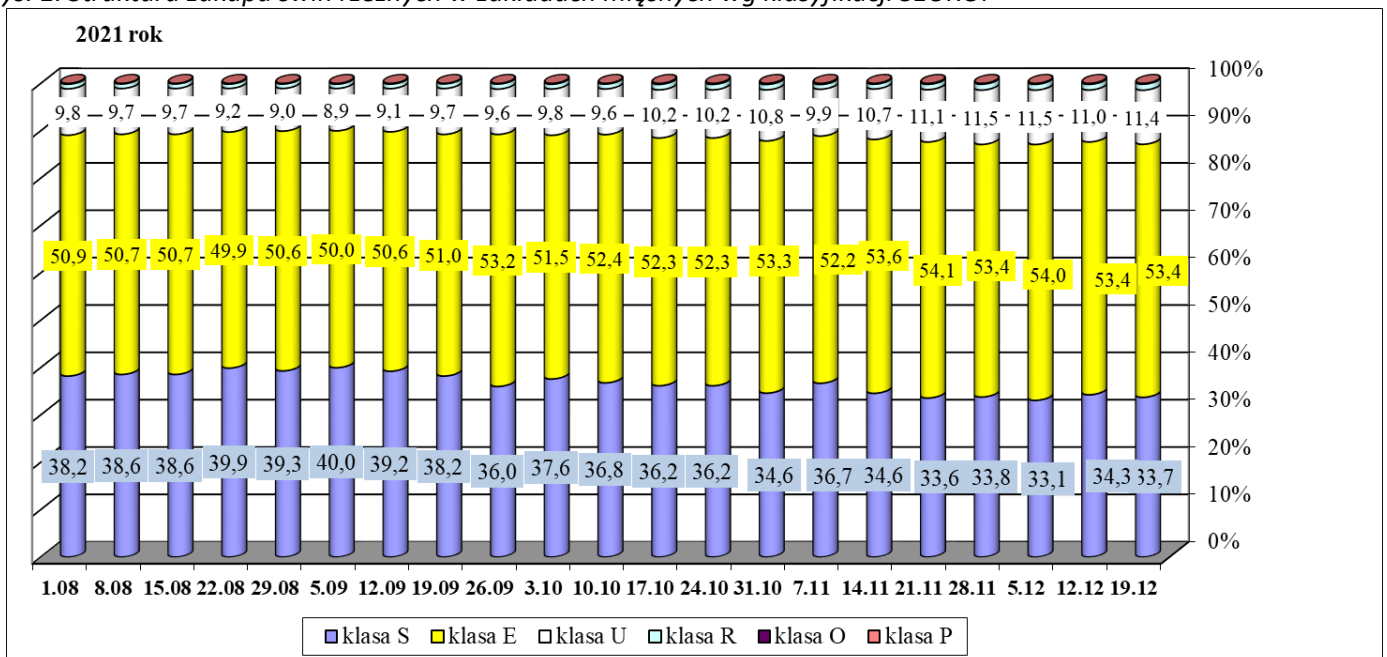

Wykorzystanie możliwe z dokładnym podaniem źródła

## ROCZNE ZMIANY CEN WYBRANYCH PRODUKTÓW Z RYNKU WIEPRZOWINY

### I. Roczne zmiany cen zakupu świń rzeźnych wg klasyfikacji EUROP i żywca wieprzowego [MPC]- masa poubojowa ciepła

POLSKA	CENA		Roczna zmiana ceny [%]
	[MPC] zł/tonę		
	19.12.2021	13.12.2020	
klasa S	6 023	5 061	19,0
klasa E	5 949	5 011	18,7
klasa U	5 667	4 656	21,7
klasa R	5 330	4 239	25,8
klasa O	4 449	3 493	27,4
klasa P	*	*	*
<b>S-P Razem</b>	<b>5 930</b>	<b>4 965</b>	<b>19,4</b>

Cena zakupu żywca wieprzowego **S-P razem** obliczona na podstawie cen za świnie wg masy poubojowej ciepłej (MPC) przy użyciu przelicznika GUS wynoszącego 0,78

### II. Roczne zmiany cen sprzedaży półtuszy wieprzowych

Tab. 3 Średnie ceny sprzedaży półtuszy wieprzowych (bez VAT) przeznaczonych na rynek krajowy.

CENY SPRZEDAŻY - PÓLTUSZE WIEPRZOWE			
MAKROREGIONY	CENA [zł/tonę]		Roczna zmiana ceny [%]
	19.12.2021	13.12.2020	
<b>POLSKA</b>	<b>6 839</b>	5 806	<b>14,2</b>
Południowo-wschodni	6 853	6 126	7,5
Północny	*	*	*
Środkowo-wschodni	7 081	5 984	14,6
Zachodni	6 754	5 710	14,9

## 2. Sprzedaż wieprzowiny

### 2.1. Ceny sprzedaży półtuszy wieprzowych w Polsce i makroregionach

CENY SPRZEDAŻY - PÓLTUSZE WIEPRZOWE			
MAKROREGIONY	CENA [zł/t]		Tygodniowa zmiana ceny [%]
	19.12.2021	12.12.2021	
<b>PÓLTUSZE WIEPRZOWE</b>			
<b>POLSKA</b>	<b>6 839</b>	<b>6 617</b>	<b>3,4</b>
południowo-wschodni	6 853	6 636	3,3
północny	*	*	*
środkowo-wschodni	7 081	6 883	2,9
zachodni	6 754	6 522	3,6

*Wykorzystanie możliwe z dokładnym podaniem źródła*

Rys. 2. Średnie ceny sprzedaży półtuszy wieprzowych przeznaczonych na rynek krajowy.

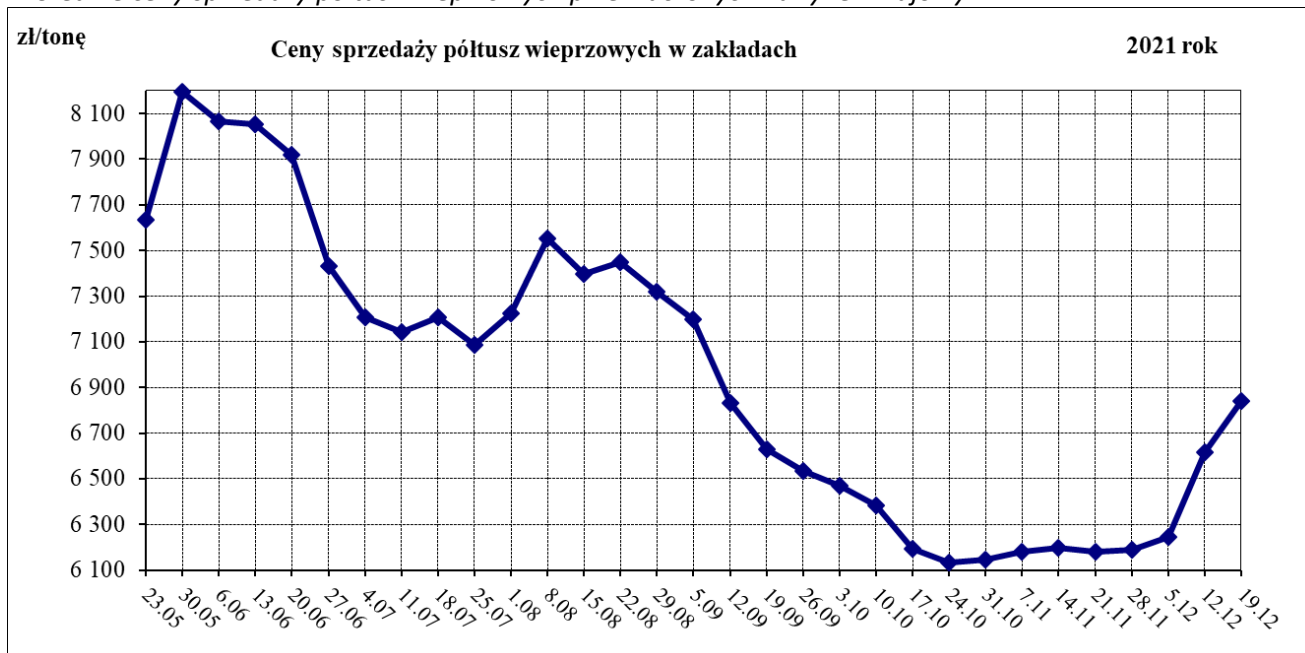

### Makroregiony skupu świń rzeźnych wg EUROP

Makroregion Północny: województwa - kujawsko-pomorskie, pomorskie, warmińsko-mazurskie.

Makroregion Środkowo-wschodni: województwa - łódzkie, mazowieckie, podlaskie.

Makroregion Południowo-wschodni: województwa - lubelskie, małopolskie, podkarpackie, śląskie, świętokrzyskie.

Makroregion Zachodni: województwa - dolnośląskie, lubuskie, opolskie, wielkopolskie, zachodnio-pomorskie.

## 2.2. Ceny sprzedaży mięsa wieprzowego w zakładach w Polsce

Tab. 4 Średnie ceny sprzedaży mięsa wieprzowego (bez VAT) w zakładach mięsnych (przeznaczone na rynek krajowy).

Towar	CENA [zł/tonę]		
	19.12.2021	12.12.2021	Tygodniowa zmiana ceny
schab środkowy bez kości	13 863	13 351	3,8%
schab środkowy z kością	11 516	11 116	3,6%
szynka wieprzowa 4D	11 319	11 009	2,8%
szynka wieprzowa z kością	6 430	6 462	-0,5%
łopatka wieprzowa 4D	9 766	9 790	-0,2%
boczek z/kością+z/s+z/tł	9 598	9 052	6,0%
boczek bez/kości+ z/s+z/tł	10 820	10 542	2,6%
szynka gotowana	18 093	16 466	9,9%
mięso mielone	11 395	12 400	-8,1%

Uwaga: Daty podane w tabeli oznaczają ostatni dzień analizowanego tygodnia (poniedziałek - niedziela).

## 2.3. Ceny zakupu mięsa wieprzowego przez sieci handlowe w Polsce

Towar:	Cena w zł/tonę		Zmiana [%]
	19.12.2021	12.12.2021	
<b>konfekcjonowane</b>			
mięso mielone	11 252	11 401	-1,3
schab bez kości	13 392	13 506	-0,8
schab z kością	*	*	--
<b>luzem</b>			
mięso mielone	*	*	--
schab bez kości	14 266	12 856	11,0
schab z kością	12 354	11 762	5,0

Wykorzystanie możliwe z dokładnym podaniem źródła

## 2.4. Ceny prosiąt na targowiskach

Tab. 5 Średnie tygodniowe krajowe ceny prosiąt uzyskane w transakcjach targowiskowych.

Brak aktualnych notowań prosiąt na targowiskach, ze względu na ASF.

*nld - niewystarczająca liczba danych do prezentacji*

\*Wsk\_war\_atmosf. - wskaźnik warunków atmosferycznych, który zawiera się między liczbą 1 a 3.

Charakteryzuje warunki atmosferyczne występujące na targowiskach w dniu prowadzenia badań.

1 - złe – znacznie utrudniające przebieg handlu targowiskowego,

2 - umiarkowane – mające niewielki wpływ na przebieg handlu targowiskowego,

3 - dobre – nie mające wpływu na przebieg handlu targowiskowego.

Rys.3. Średnie ceny prosiąt uzyskane w transakcjach targowiskowych.

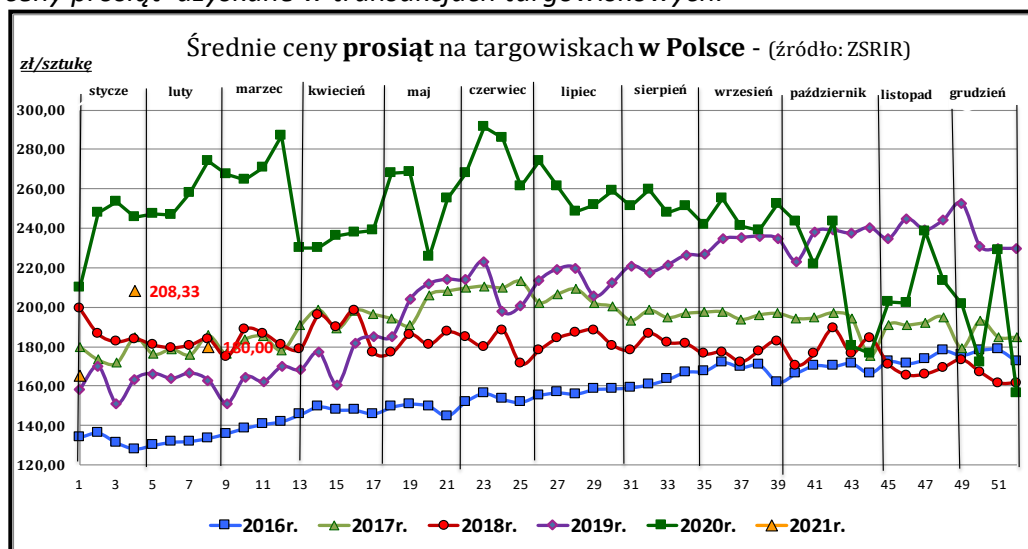

Tab. 6 Średnie miesięczne ceny prosiąt na targowiskach w maju i kwietniu 2021r.

	Kategoria ceny	Okres		Zmiana	Zmiana
		03.05.2021-30.05.2021	05.04.2021-02.05.2021	miesięczna w %	roczna w %
Prosięta ok. 25 kg [zł/szt]	min. w zł/szt	200,00	200,00	0,0	5,3
	max. w zł/szt	200,00	230,00	-13,0	-46,7
	średnia w zł/szt	200,00	204,29	-2,1	-22,4
	Szacunkowa podaż	120	109	10,1	-86,8
	Szacunkowa sprzedaż	42	40	5,0	-94,4
	Wsk_war_atmosf.	2,71	2,27	19,4	7,1

### Metodyka badań

Notowania cen prosiąt realizowane są na reprezentatywnych targowiskach.

Pod pojęciem targowisko rozumiany jest zorganizowany rynek lokalny, którego dominującymi uczestnikami są okoliczni producenci rolni.

Prezentowane ceny są cenami średnimi arytmetycznymi dotyczące największej liczby zawartych transakcji na badanym targowisku. Zestawienie cen dotyczy ostatniego tygodnia, natomiast na poszczególnych targowiskach badania cen dokonywane są raz w tygodniu (w zwyczajowo przyjęty dzień targowy lub w jeden z kilku dni targowych). Obroty na tych rynkach mają charakter lokalny. W przypadku prosiąt jednostką transakcyjną jest sztuka. Monitorowane są wszystkie prosięta o wadze ok. 25 kg, które nie zdyskwalifikowało się ze względu na stan zdrowotny.

**Notowań cen dokonują pracownicy Ośrodków Doradztwa Rolniczego.**



### 3. Graficzne prezentacje cen zakupu i sprzedaży na rynku wieprzowiny

#### Graficzna prezentacja cen zakupu świń rzeźnych w 2021r. w porównaniu z 2020-2017r.

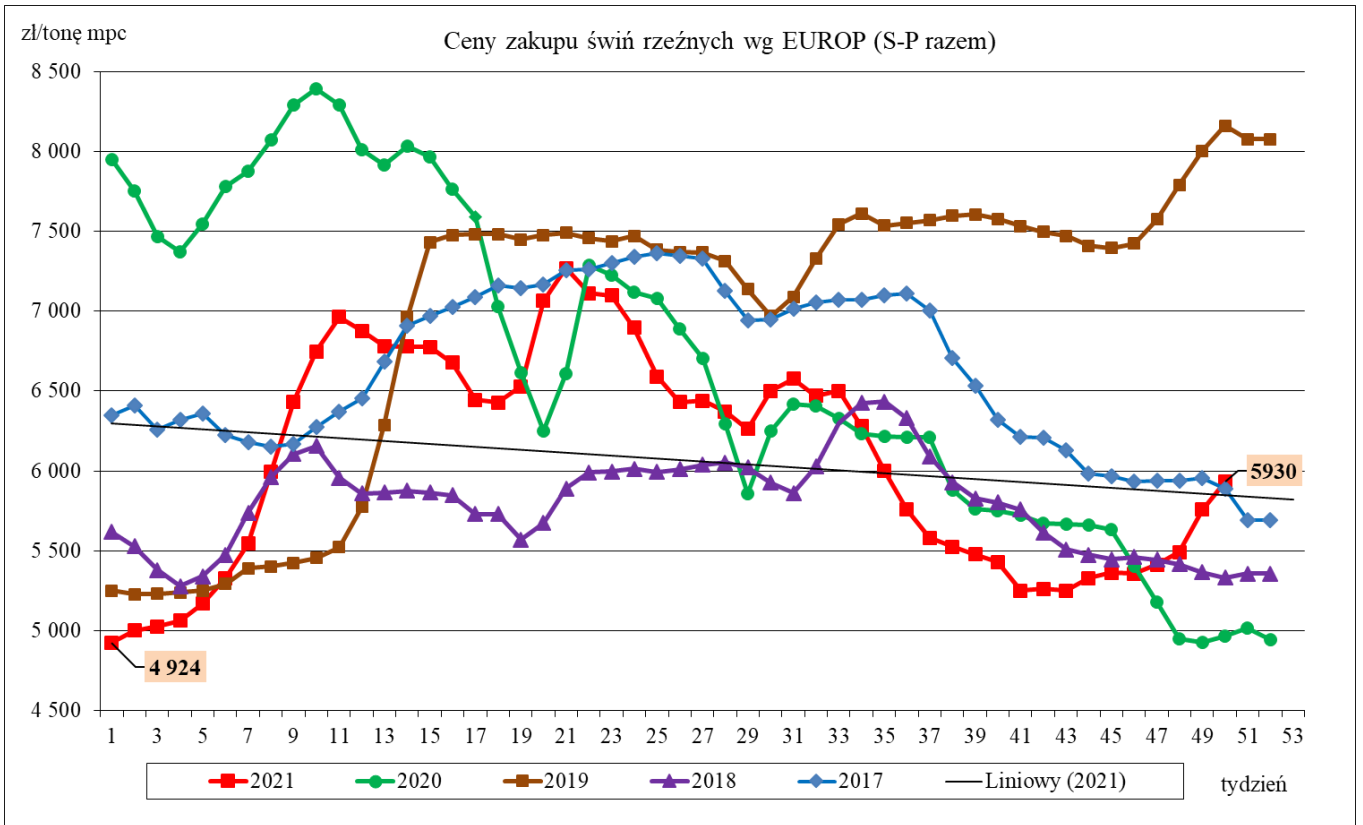

#### Graficzna prezentacja cen póluszek wieprzowych w 2021r. w porównaniu z 2020-2017r.

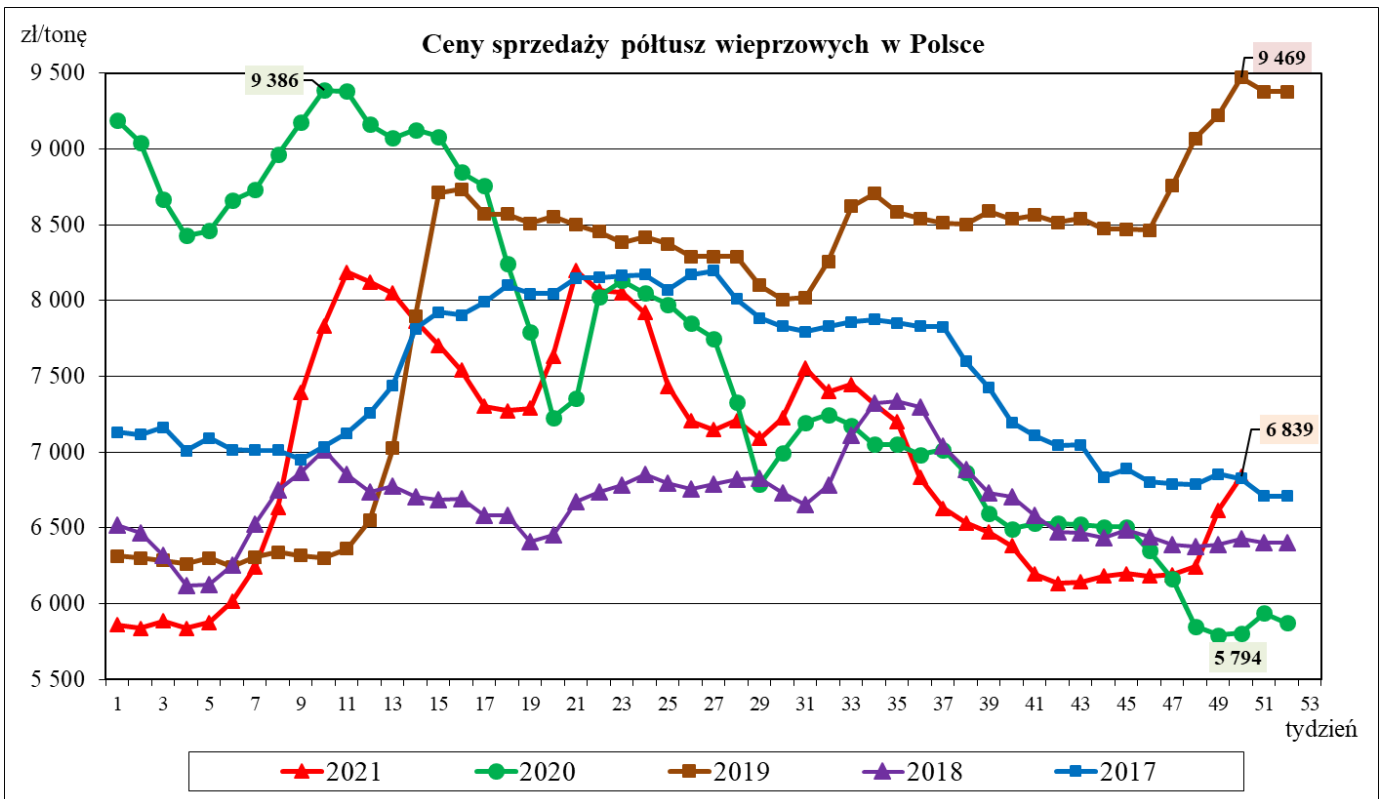

Wykorzystanie możliwe z dokładnym podaniem źródła

#### 4. Miesięczne analizy cenowe

Zestawienie cen rynkowych zakupu tuczników ubitych w październiku i listopadzie 2021r.

masa schłodzona [MS]; -masa poubojowa ciepła [MPC]

SKUP								
Klasa półtuszy wieprzowych wg EUROP	CENA [zł/t]				Zmiana ceny [%]	% mięsa w tuszy	Średnia masa tuszy [kg/szt.]	Struktura skupu [%]
	[MS]		[MPC]					
	listopad 2021	październik 2021	listopad 2021	październik 2021				
1	2	3	4	5	6	11	15	16
<b>POLSKA</b>								
klasa S	5587	5491	5477	5 383	1,74	61,6	94,6	34,6
klasa E	5490	5428	5382	5 322	1,13	57,9	96,5	53,3
klasa U	5151	5119	5050	5 019	0,61	53,3	98,3	10,8
klasa R	4797	4794	4703	4 700	0,07	48,4	100,3	1,1
klasa O	3849	3855	3773	3 779	-0,17	43,6	111,4	0,2
klasa P	3449	3644	3381	3 573	-5,36	38,0	82,2	0,0
<b>S-P Razem</b>	<b>5474</b>	<b>5407</b>	<b>5367</b>	<b>5 301</b>	<b>1,24</b>	<b>58,5</b>	<b>96,1</b>	<b>100,0</b>
<b>REGION PÓŁNOCNY</b>								
klasa S	5665	5677	5553	5 566	-0,22	61,7	93,6	35,9
klasa E	5499	5436	5392	5 329	1,17	57,9	96,1	51,3
klasa U	5132	5064	5031	4 965	1,34	53,2	97,7	11,6
klasa R	*	*	*	*	*	*	*	*
klasa O	*	*	*	*	*	*	*	*
klasa P	*	*	*	*	*	*	*	*
<b>S-P Razem</b>	<b>5504</b>	<b>5469</b>	<b>5396</b>	<b>5 362</b>	<b>0,64</b>	<b>58,6</b>	<b>95,4</b>	<b>100,0</b>
<b>REGION ŚRODKOWO-WSCHODNI</b>								
klasa S	5 630	5 434	5 519	5 328	3,60	61,6	95,4	37,2
klasa E	5 533	5 416	5 424	5 310	2,16	57,8	97,3	52,4
klasa U	5 215	5 122	5 113	5 022	1,81	53,3	99,0	9,6
klasa R	4 865	4 868	4 770	4 773	-0,06	48,4	100,0	0,8
klasa O	*	*	*	*	*	*	*	*
klasa P	*	**	*	*	*	*	*	*
<b>S-P Razem</b>	<b>5 531</b>	<b>5 391</b>	<b>5 423</b>	<b>5 286</b>	<b>2,59</b>	<b>58,7</b>	<b>96,8</b>	<b>100,0</b>
<b>REGION POŁUDNIOWO-WSCHODNI</b>								
klasa S	5 378	5 176	5 273	5 075	3,90	61,3	93,5	34,5
klasa E	5 294	5 195	5 190	5 094	1,90	57,8	95,2	53,8
klasa U	5 027	4 909	4 929	4 813	2,42	53,2	97,4	10,2
klasa R	4 725	4 534	4 632	4 446	4,20	48,2	100,1	1,3
klasa O	4 089	4 070	4 009	3 990	0,48	43,4	102,9	0,1
klasa P	*	*	*	*	*	*	*	*
<b>S-P Razem</b>	<b>5 285</b>	<b>5 153</b>	<b>5 182</b>	<b>5 052</b>	<b>2,58</b>	<b>58,4</b>	<b>94,9</b>	<b>100,0</b>
<b>REGION ZACHODNI</b>								
klasa S	5 567	5 585	5 458	5 475	-0,32	61,5	94,7	31,0
klasa E	5 513	5 525	5 405	5 417	-0,22	58,0	96,4	55,4
klasa U	5 146	5 213	5 045	5 110	-1,28	53,4	98,5	11,8
klasa R	4 798	4 895	4 704	4 799	-1,98	48,5	101,4	1,4
klasa O	3 726	3 714	3 653	3 642	0,32	43,7	114,8	0,3
klasa P	*	*	*	*	*	*	*	*
<b>S-P Razem</b>	<b>5 467</b>	<b>5 490</b>	<b>5 360</b>	<b>5 382</b>	<b>-0,41</b>	<b>58,4</b>	<b>96,2</b>	<b>100,0</b>

Wykorzystanie możliwe z dokładnym podaniem źródła



## Makroregiony skupu świń rzeźnych wg EUROP

Makroregion Północny: województwa - kujawsko-pomorskie, pomorskie, warmińsko-mazurskie.

Makroregion Środkowo-wschodni: województwa - łódzkie, mazowieckie, podlaskie.

Makroregion Południowo-wschodni: województwa - lubelskie, małopolskie, podkarpackie, śląskie, świętokrzyskie.

Makroregion Zachodni: województwa - dolnośląskie, lubuskie, opolskie, wielkopolskie, zachodnio-pomorskie.

## Miesięczne ceny netto zakupu świń rzeźnych za wagę żywą w październiku i listopadzie 2021r.

CENA [zł/kg]			Miesięczna zmiana ceny
MAKROREGIONY	listopad 2021	październik 2021	[%]
<b>POLSKA</b>	<b>4,19</b>	<b>4,13</b>	<b>1,2</b>
REGION PÓŁNOCNY	4,21	4,18	0,6
REGION ŚRODKOWO-WSCHODNI	4,23	4,12	2,6
REGION POŁUDNIOWO-WSCHODNI	4,04	3,94	2,6
REGION ZACHODNI	4,18	4,20	-0,4

Średnie ceny netto zakupu świń rzeźnych za wagę żywą – obliczane na podstawie cen za żywca wg masy poubojowej ciepłej (MPC) przy użyciu współczynnika wydajności rzeźnej podawanego przez GUS (0,78).

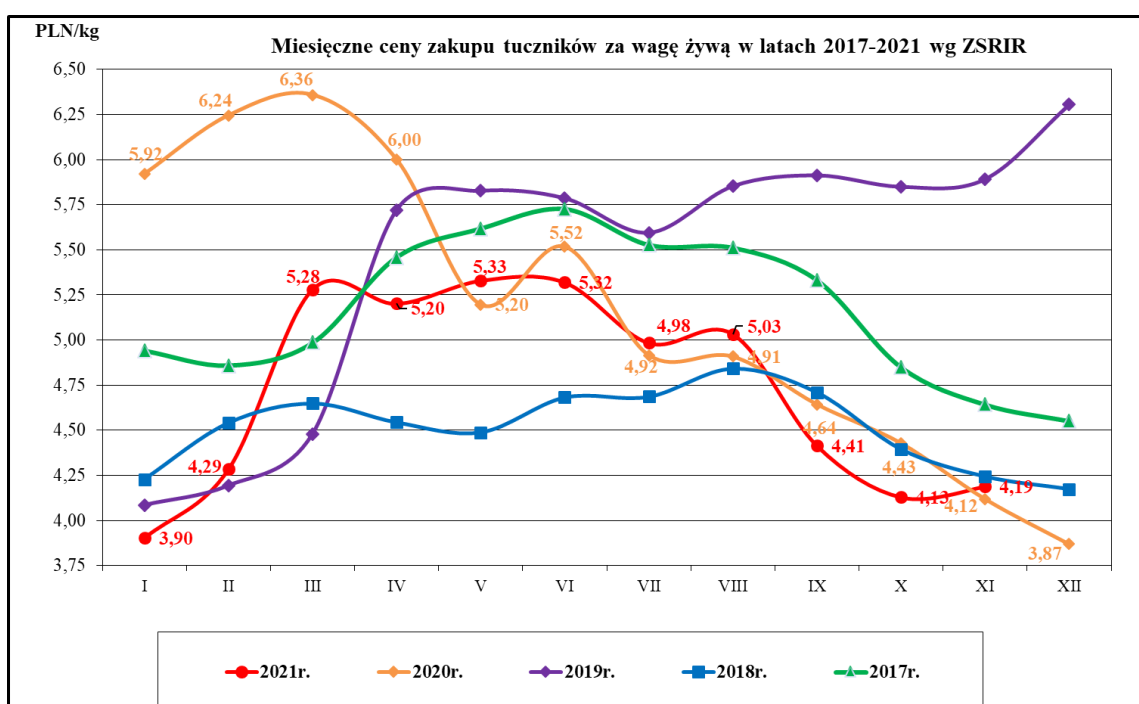

## Średnie miesięczne ceny zakupu żywca wieprzowego w wadze żywej (zł/kg) bez VAT w latach 2013 - 2021 wg Zintegrowanego Systemu Rolniczej Informacji Rynkowej (ZSRIR)

Miesiące	2021r.	2020r.	2019r.	2018r.	2017r.	2016	2015	2014	2013
I	3,90	5,92	4,09	4,23	4,94	4,03	4,04	5,01	5,11
II	4,29	6,24	4,19	4,54	4,86	4,17	4,42	4,62	5,21
III	5,28	6,36	4,48	4,65	4,98	4,23	4,38	4,76	5,31
IV	5,20	6,00	5,72	4,54	5,46	4,12	4,43	5,07	5,34
V	5,33	5,20	5,83	4,49	5,62	4,53	4,24	5,13	5,15
VI	5,32	5,52	5,79	4,68	5,72	4,99	4,49	5,32	5,59
VII	4,98	4,92	5,60	4,69	5,53	5,38	4,38	5,31	5,81
VIII	5,03	4,91	5,85	4,84	5,51	5,31	4,37	5,13	6,02
IX	4,41	4,64	5,91	4,71	5,33	5,41	4,61	4,92	6,00
X	4,13	4,43	5,85	4,40	4,85	5,04	4,39	4,58	5,71
XI	4,19	4,12	5,89	4,24	4,64	4,96	3,91	4,43	5,30
XII		3,87	6,30	4,17	4,55	5,09	3,83	4,11	5,27

Wykorzystanie możliwe z dokładnym podaniem źródła

## 5. Pogłowie trzody chlewnej w czerwcu 2021 roku (dane wstępne) Źródło: dane GUS

\*Wstępne uogólnione wyniki reprezentacyjnego badania pogłowia świń oraz produkcji żywca wieprzowego obejmującego: - wszystkie gospodarstwa osób prawnych i jednostek nieposiadających osobowości prawnej, - wylosowane gospodarstwa indywidualne (30 tys. gospodarstw - próba około 2%).



### Pogłowie świń według stanu w czerwcu 2021 r.

**↓96,5**  
Wskaźnik zmiany pogłowia świń

Według wstępnych danych pogłowie świń\* w czerwcu 2021 r. liczyło 11 033,3 tys. sztuk, wykazując w stosunku do analogicznego okresu ubiegłego roku spadek o 3,5%. Spadek pogłowia wystąpił we wszystkich grupach produkcyjno - użytkowych trzody chlewnej.

WYSZCZEGÓLNIENIE	VI 2021 w tys. sztuk	VI 2020=100	XII 2020=100
Świnie	11033,3	96,5	94,1
Prosięta o wadze do 20 kg	2362,3	94,9	99,4
Warchlaki o wadze od 20 kg do 50 kg	3222,3	97,3	93,6
Trzoda chlewna na ubój o wadze 50 kg i więcej (tuczniki)	4700,4	97,5	92,6
Trzoda chlewna na chów o wadze 50 kg i więcej	748,4	92,4	90,2
w tym lochy razem	735,2	92,5	90,2
w tym lochy prośne	506,9	92,1	92,7

### W strukturze stada trzody chlewnej ogółem udział poszczególnych grup produkcyjno-użytkowych w czerwcu 2021 r. wynosił:

- prosięta o wadze do 20 kg – 21,4%,
  - warchlaki o wadze od 20 kg do 50 kg – 29,2%,
  - trzoda chlewna o wadze 50 kg i więcej, z przeznaczeniem na ubój – 42,6%,
  - trzoda chlewna o wadze 50 kg i więcej, z przeznaczeniem na chów – 6,8%,
- w tym:
- lochy na chów razem – 6,7%,
  - w tym lochy prośne – 4,6%.

Największy udział w strukturze stada stanowiło pogłowie tuczników – 42,6%

Wykres 1. Pogłowie trzody chlewnej i loch w latach 2012 – 2021

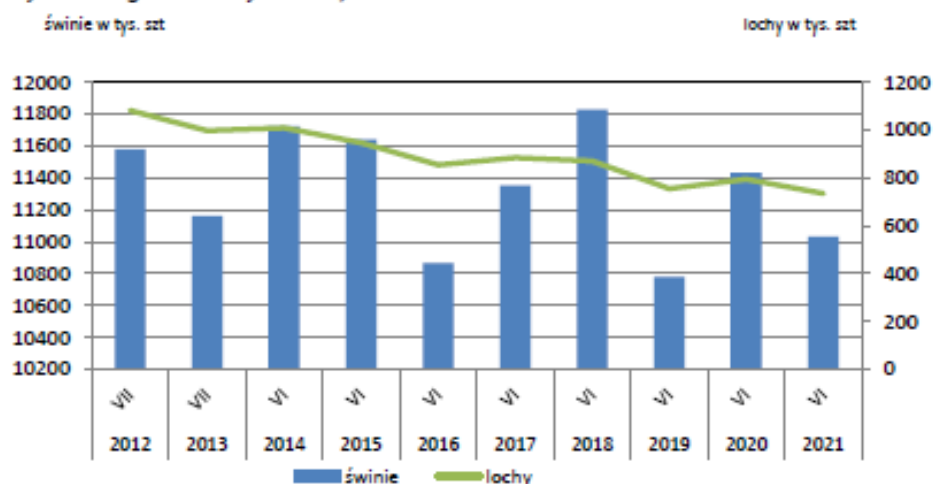

## 6. Handel zagraniczny wieprzowiną - trzodą żywą i mięsem wieprzowym

**UWAGA: Dane są w trakcie weryfikacji - mogą być obciążone istotnymi błędami.**

### HANDEL ZAGRANICZNYMI TOWARAMI Z RYNKU WIEPRZOWINY

w okresie: I-X 2021 (dane wstępne)

TONY			
HANDEL ZAGRANICZNY	I-X 2021 Rok	I-X 2020 Rok	
<b>EKSPORT</b>	<b>OGÓŁEM</b>	<b>OGÓŁEM</b>	<b>Roczna zmiana obrotów [%]</b>
ŚWINIE ŻYWE (ogółem) - (kod CN 0103)	3 199	6 928	-53,8
MIĘSO WIEPRZOWE - (kod CN 0203)	343 244	320 933	7,0
<b>IMPORT</b>	<b>OGÓŁEM</b>	<b>OGÓŁEM</b>	<b>Roczna zmiana obrotów [%]</b>
ŚWINIE ŻYWE (ogółem) - (kod CN 0103)	178 735	185 173	-3,5
MIĘSO WIEPRZOWE - (kod CN 0203)	574 365	552 205	4,0

Źródło danych: Ministerstwo Finansów.

SALDO w tonach		
Wybrane towary	I-X 2021 Rok	I-X 2020 Rok
ŚWINIE ŻYWE (ogółem) - (kod CN 0103)	-175 536	-178 245
MIĘSO WIEPRZOWE - (kod CN 0203)	-231 121	-231 272

Wartość [tys. EUR]		
HANDEL ZAGRANICZNY	I-X 2021 Rok	I-X 2020 Rok
<b>EKSPORT</b>	<b>OGÓŁEM</b>	<b>OGÓŁEM</b>
ŚWINIE ŻYWE (ogółem) - (kod CN 0103)	3 586	9 820
MIĘSO WIEPRZOWE - (kod CN 0203)	630 952	653 767
<b>IMPORT</b>	<b>OGÓŁEM</b>	<b>OGÓŁEM</b>
ŚWINIE ŻYWE (ogółem) - (kod CN 0103)	306 765	438 346
MIĘSO WIEPRZOWE - (kod CN 0203)	1 024 023	1 172 654

Źródło danych: Ministerstwo Finansów.

SALDO w [tys. EUR]		
Wartość [tys. EUR]	I-X 2021 Rok	I-X 2020 Rok
ŚWINIE ŻYWE (ogółem) - (kod CN 0103)	-303 179	-428 526
MIĘSO WIEPRZOWE - (kod CN 0203)	-393 071	-518 887

Wykorzystanie możliwe z dokładnym podaniem źródła

UWAGA: Dane w trakcie weryfikacji - mogą być obciążone istotnymi błędami

## EKSPORT MIĘSA WIEPRZOWEGO Z POLSKI

Eksport z Polski mięsa wieprzowego (kod 0203) - według ważniejszych krajów w okresie I-X 2021\*

EKSPORT			
I-X 2020 r.			
Kraj	Wartość [tys. EUR]	Wartość [tys. PLN]	Wolumen [tony]
<b>OGÓŁEM</b>	<b>653 767</b>	<b>2 880 109</b>	<b>320 933</b>
Republika Czeska	68 058	299 898	23 548
Słowacja	60 203	264 733	25 966
Niemcy	48 994	214 514	36 328
Stany Zjednoczone Ameryki	48 631	215 544	17 263
Wielka Brytania	46 279	204 154	16 348
Włochy	39 715	174 836	24 233
Holandia	38 316	169 005	16 420
Węgry	37 881	165 399	15 427
Rumunia	35 936	157 736	17 499
Litwa	30 287	133 456	14 743
Hongkong	28 049	124 031	16 284
Wietnam	22 410	99 404	18 085
Dania	16 462	72 153	7 300
Ukraina	15 329	68 391	9 548
Nowa Zelandia	15 235	67 168	4 557
Hiszpania	11 810	51 954	5 186
Estonia	11 156	49 060	4 480
Bułgaria	8 963	39 404	4 531
Irlandia	8 216	36 385	2 671
Łotwa	7 993	35 093	3 723
Kanada	7 271	32 225	2 343
Belgia	5 445	23 977	3 154
Szwecja	4 931	21 596	3 070
Chorwacja	4 863	21 421	2 299

\* - Dane ostateczne

EKSPORT			
I-X 2021 r.*			
Kraj	Wartość [tys. EUR]	Wartość [tys. PLN]	Wolumen [tony]
<b>OGÓŁEM</b>	<b>630 952</b>	<b>2 873 313</b>	<b>343 244</b>
Stany Zjednoczone Ameryki	63 877	291 040	21 513
Republika Czeska	57 619	262 412	22 779
Słowacja	54 784	249 411	30 195
Wielka Brytania	51 208	233 248	18 770
Niemcy	38 528	175 412	29 738
Włochy	35 165	160 179	25 451
Rumunia	33 688	153 517	21 443
Holandia	29 188	132 837	14 136
Hongkong	27 435	125 016	16 531
Węgry	27 194	123 784	14 378
Litwa	22 566	102 778	12 776
Nowa Zelandia	19 293	87 857	7 042
Wietnam	15 449	70 098	15 891
Ukraina	14 604	66 562	10 349
Hiszpania	14 588	66 422	7 821
Irlandia	14 433	65 785	4 324
Dania	13 416	61 102	7 126
Łotwa	11 920	54 281	5 713
Estonia	9 846	44 816	4 706
Bułgaria	7 924	36 068	4 547
Belgia	7 407	33 686	3 506
Chile	6 147	27 980	2 650
Kanada	5 961	27 114	1 859
Białoruś	5 642	25 691	3 322

\* - Dane wstępne

## EKSPORT ŚWIŹI Z POLSKI

Eksport z Polski świń żywych (ogółem) (kod 0103) - według ważniejszych krajów w okresie I-X 2021\*

EKSPORT				
I-X 2020 r.				
Kraj	Wartość [tys. EUR]	Wartość [tys. PLN]	Wolumen [tony]	Wolumen [tys. szt.]
<b>OGÓŁEM</b>	<b>9 820</b>	<b>42 937</b>	<b>6 928</b>	<b>63,8</b>
Słowacja	6 613	28 910	5 170	38,9
Holandia	1 424	6 270	1 223	9,5
Niemcy	1 164	5 070	396	14,2
Białoruś	457	1 977	90	0,8

\* - Dane ostateczne

EKSPORT				
I-X 2021 r.*				
Kraj	Wartość [tys. EUR]	Wartość [tys. PLN]	Wolumen [tony]	Wolumen [tys. szt.]
<b>OGÓŁEM</b>	<b>3 586</b>	<b>16 318</b>	<b>3 199</b>	<b>19,9</b>
Słowacja	2 460	11 177	2 466	14,3
Rumunia	427	1 950	363	3,1
Włochy	318	1 440	230	1,5
Rosja	193	892	8	0,1

\* - Dane wstępne

## IMPORT MIĘSA WIEPRZOWEGO DO POLSKI

Import do Polski mięsa wieprzowego (kod 0203) - według ważniejszych krajów w okresie I-X 2021\*

IMPORT			
I-X 2020 r.			
Kraj	Wartość [tys. EUR]	Wartość [tys. PLN]	Wolumen [tony]
<b>OGÓŁEM</b>	<b>1 172 654</b>	<b>5 157 985</b>	<b>552 205</b>
Belgia	304 645	1 340 299	167 693
Niemcy	304 385	1 339 190	119 544
Dania	167 139	734 337	87 019
Hiszpania	138 887	610 696	55 221
Holandia	97 932	429 567	52 006
Wielka Brytania	54 468	240 084	22 511
Francja	29 895	131 098	15 564
Węgry	16 811	74 202	8 037
Szwecja	16 225	71 802	4 344
Irlandia	8 029	35 536	3 072
Finlandia	7 688	34 051	5 278
Słowacja	6 434	28 597	3 076
Słowenia	6 006	26 578	2 081
Włochy	5 513	23 992	1 586

\* - Dane ostateczne

IMPORT			
I-X 2021 r.*			
Kraj	Wartość [tys. EUR]	Wartość [tys. PLN]	Wolumen [tony]
<b>OGÓŁEM</b>	<b>1 024 023</b>	<b>4 662 716</b>	<b>574 365</b>
Niemcy	308 854	1 405 222	146 430
Belgia	265 527	1 209 118	170 337
Dania	172 470	785 471	113 206
Hiszpania	111 812	509 526	50 257
Holandia	68 426	311 795	43 570
Francja	24 771	112 832	14 917
Szwecja	18 023	82 036	4 407
Węgry	15 085	68 744	8 321
Słowacja	8 821	40 103	4 936
Włochy	6 762	30 835	2 318
Finlandia	6 332	28 855	3 262
Republika Czeska	5 512	25 127	4 443
Wielka Brytania	4 172	19 075	3 436
Irlandia	3 626	16 519	1 989

\* - Dane wstępne

## IMPORT ŚWIŹI DO POLSKI

Import do Polski świń żywych (ogółem) (kod 0103) - według ważniejszych krajów w okresie I-X 2021\*

IMPORT				
I-X 2020 r.				
Kraj	Wartość [tys. EUR]	Wartość [tys. PLN]	Wolumen [tony]	Wolumen [tys. szt.]
<b>OGÓŁEM</b>	<b>438 346</b>	<b>1 926 516</b>	<b>185 173</b>	<b>5 926,5</b>
Dania	391 731	1 721 208	161 595	5 352,5
Niemcy	21 167	93 193	10 730	262,0
Holandia	14 914	65 450	5 927	202,8
Litwa	4 738	21 039	3 804	35,5
Łotwa	2 600	11 450	1 176	39,4
Słowacja	1 728	7 651	988	18,8
Republika Czeska	1 048	4 654	774	9,2

\* - Dane ostateczne

IMPORT				
I-X 2021 r.*				
Kraj	Wartość [tys. EUR]	Wartość [tys. PLN]	Wolumen [tony]	Wolumen [tys. szt.]
<b>OGÓŁEM</b>	<b>306 765</b>	<b>1 395 504</b>	<b>178 735</b>	<b>5 407,4</b>
Dania	263 556	1 198 936	148 799	4 874,5
Niemcy	22 193	100 960	15 594	281,2
Holandia	7 988	36 314	3 841	118,7
Litwa	7 218	32 828	6 483	57,2
Łotwa	1 875	8 585	1 158	31,7
Węgry	1 510	6 860	618	22,5
Słowacja	1 325	6 028	1 258	10,8

\* - Dane wstępne

Biuletyn „*Rynek mięsa wieprzowego*” ukazuje się w każdy czwartek.

Informacje zamieszczane w tym biuletynie przekazywane są przez współpracujące z nami podmioty na podstawie Ustawy o badaniach rynkowych z dnia 30 marca 2001r.

**Wydawca:**

Ministerstwo Rolnictwa i Rozwoju Wsi,  
Departament Rynków Rolnych  
ul. Wspólna 30, 00-930 Warszawa,  
tel. (022) 623-16-32, fax (022) 623-23-00.

E-mail: [biuletyn@minrol.gov.pl](mailto:biuletyn@minrol.gov.pl)

Autor: Agnieszka Parszewska tel. (022) 623-21-69; E-mail: [Agnieszka.Parszewska@minrol.gov.pl](mailto:Agnieszka.Parszewska@minrol.gov.pl)

Biuletyny są dostępne pod adresem: Internet: <http://www.minrol.gov.pl>