



**POLSKI ZWIĄZEK MOTOROWY**  
Członek Międzynarodowych Federacji FIA, FIM, AIT, FICC, UEM  
**PZM OZDG Sp. z o.o.**  
**BIURO CERTYFIKOWANYCH RZECZOZNAWCÓW**  
**TECHNIKI SAMOCHODOWEJ, RUCHU DROGOWEGO, MASZYN I URZĄDZEŃ**  
**20-064 Lublin, ul B.Prusa 8**  
tel. 81 53-34-201, 81 53-34-207, fax 81 53-34-201  
Sąd Rejonowy XI Wydział Gospodarczy KRS w Lublinie Nr 0000062614  
NIP 712-015-73-34 Kapitał zakładowy 514 103,07zł.

OPINIA Nr: L-0118/01/23

z dnia: 2023/02/10

Wykonawca opinii : mgr inż. Robert STAŃCZYK

Zleceniodawca: Lubelski Oddział Regionalny Agencja Restrukturyzacji i Modernizacji Rolnictwa

Adres: Elizówka 65A k/Lublina, 21-003 Ciecierzyn

Zadanie: Określenie wartości rynkowej pojazdu

**DANE IDENTYFIKACYJNE POJAZDU (\*)**

Dane: [T] II-2023

Marka: DACIA

Rok produkcji: 2013

Model: Duster MR 14

Wersja: Ambiance 4x4

Nr rejestracyjny: W11945V

Rodzaj pojazdu: Samochód terenowy

VIN: UU1HSDC5G50167769

Data pierwszej rejestracji	2013/12/18
Data ważności badania technicznego	2023/11/29
Wskazanie drogomierza	216361 km
Okres eksploatacji pojazdu (13/12/18-23/02/13)	110 mies.
Kolor powłoki lakierowej, (rodzaj lakieru)	brązowy
Dop. masa całkowita	1800 kg
Rodzaj nadwozia	kombi (uniwersalne) 5 drzwiowe 5 osobowe
Konstrukcja	samonośna
Oznaczenie silnika	K4M
Jednostka napędowa	z zapłonem iskrowym (wtrysk)
Pojemność / Moc silnika	1598 ccm / 77kW (105KM)
Liczba cylindrów / Układ cylindrów / Liczba zaworów	4 / rzędowy / 16
Rodzaj skrzyni biegów	manualna
Rodzaj napędu	4x4

**WYPOSAŻENIE STANDARDOWE**

Lp.	Nazwa elementu wyposażenia	Lp.	Nazwa elementu wyposażenia
1	ABS - system zapobiegający blokowaniu kół	14	System stabilizacji toru jazdy ESC
2	Fotel kierowcy z regulacją wysokości	15	System wspomagania nagłego hamowania
3	Immobilizer	16	Szyba tylna ogrzewana
4	Kolumna kierownicy regulowana	17	Szyby przednie regulowane elektrycznie
5	Obrotomierz	18	Światło dodatkowe STOP
6	Oparcie siedzeń tylnych dzielone asymetrycznie	19	Tapicerka tekstylna
7	Pasy bezpieczeństwa przednie z regulacją wysokości mocowania	20	Tarcze kół stalowe 16"
8	Poduszka powietrzna kierowcy	21	Wspomaganie układu kierowniczego
9	Poduszka powietrzna pasażera z możliwością odłączenia	22	Wycieraczka szyby tylnej
10	Poduszki powietrzne boczne przednie	23	Zaglówki foteli przednich
11	Relingi dachowe czarne	24	Zaglówki siedzeń tylnych 3 szt.
12	Sygnalizacja niezapiętych pasów przednich	25	Zamek centralny zdalnie sterowany
13	System p/posługowy przy przyspieszaniu ASR		

**WYPOSAŻENIE DODATKOWE**

Lp.	Nazwa elementu wyposażenia	Wartość [PLN]
1	Klimatyzacja	1 462
2	Lakier metalizowany	869

**OPIS ZAMONTOWANEGO W POJEŹDZIE OGUMIENIA**

Koło	Marka, typ	Bieżnik [mm]	Zużycie [%]
Przednie lewe:	BRIDGESTONE 215/65 R16 98S BLIZZAK DM-V2 TL	5,1	51
Przednie prawe:	BRIDGESTONE 215/65 R16 98S BLIZZAK DM-V2 TL	6,1	37
Tylne lewe:	BRIDGESTONE 215/65 R16 98S BLIZZAK DM-V2 TL	6,1	37
Tylne prawe:	BRIDGESTONE 215/65 R16 98S BLIZZAK DM-V2 TL	5,6	44

**STAN TECHNICZNY POJAZDU**

**SILNIK, SKRZYŃNIA BIEGÓW I UKŁAD NAPĘDOWY** - silnik - ślady wycieków oleju przez uszczelnienia.

**PODWOZIE** - wycieki oleju z okolicy przekładni kierowniczej.

**NADWOZIE I WYPOSAŻENIE** - elementy poszyc zewnątrznych nadwozia - pojedyncze zarysowania - odpryski na przetłoczeniach - miejscowe wgniecenia, poszycie błotnika przedniego lewego - miejscowe wgniecenie w części środkowej, poszycie dachu - pojedyncze odpryski w przedniej części ze śladami korozji, poszycie drzwi przednich lewych - punktowy odprysk powłoki lakierowej w tylnej części, okładzina zderzaka tylnego - brak pasowania z błotnikiem prawym, poszycie błotnika tylnego prawego - punktowe odpryski powłoki lakierowej ze śladami korozji przy rancie nadkola w przedniej części, okładzina zderzaka przedniego - brak pasowania z błotnikiem prawym, pokrywa komory silnika - punktowe odpryski powłoki lakierowej ze śladami korozji w przedniej części, poszycie błotnika tylnego lewego - punktowe odpryski powłoki lakierowej ze śladami korozji przy rancie nadkola w przedniej części, tapicerka foteli - poprzecierana z ubytkami materiału, izolacja maski silnika - doraźnie przymocowana, brak możliwości otworzenia pokrywy bagażnika.

**KOREKTY**

WARTOŚĆ BAZOWA BRUTTO (117 mies.)	36 150 PLN
KOREKTA ZA WYPOSAŻENIE DODATKOWE	2 331 PLN

*Wyposażenie pojazdu powoduje powiększenie wartości pojazdu, gdy jest wyposażeniem ponadstandardowym oraz jest sprawne, czyli zdolne do spełnienia swojej funkcji. Wielkość korekty wartości bazowej, związanej z wyposażeniem dodatkowym pojazdu została określona na podstawie udziału tego wyposażenia w wartości standardowo wyposażonego nowego pojazdu z uwzględnieniem amortyzacji pojazdu i zwiększonej amortyzacji jego wyposażenia.*

KOREKTA ZA PIERWSZĄ REJESTRACJĘ	678 PLN
---------------------------------	---------

*Korekta uwzględnia wpływ daty pierwszej rejestracji pojazdu (pierwszego dopuszczenia do ruchu po zakupieniu pojazdu nowego) na jego wartość. Przyjmuje się, że pojazd bazowy został zarejestrowany po raz pierwszy 2013/05/15. Pojazd wyceniany został zarejestrowany 7 miesięcy później, zatem jego okres eksploatacji jest krótszy od okresu eksploatacji pojazdu bazowego i stąd wynika dodatnia korekta wartości.*

KOREKTA ZA PRZEBIEG	- 5 198 PLN
---------------------	-------------

*Korekta uwzględnia wpływ przebiegu pojazdu na jego wartość. Wartość bazowa (skorygowana o wpływ pierwszej rejestracji) została określona dla przebiegu normalywnego 150 000 km. Zweryfikowany przebieg wycenianego pojazdu jest większy od normalywnego o 66 361 km. Powoduje to zastosowanie korekty wartości w wysokości -13,27%.*

KOREKTA ZA OGUMIENIE	206 PLN
----------------------	---------

*Korekta uwzględnia wpływ stanu ogumienia na wartość pojazdu. Zużycie poszczególnych opon zostało określone z uwzględnieniem zmierzonej wysokości ich bieżnika. Punktem odniesienia jest ogumienie o zużyciu 50%.*

KOREKTY RÓŻNE	- 13 904 PLN
---------------	--------------

W tym:	[%]	Wart. [PLN]
Stan utrzymania i dbałość o pojazd	-4,0	-1 358

Stan utrzymania i dbałość o pojazd mogą mieć wpływ na wartość rynkową pojazdu w przypadku, gdy stan wycenianego pojazdu istotnie odbiega od dobrego, odpowiedniego dla danego okresu eksploatacji i przebiegu. Stwierdzony ponadprzeciętnie dobry stan świadczący o wyjątkowej dbałości o pojazd może stanowić podstawę korekty dodatniej wartości, stan gorszy od typowego dobrego - podstawę do korekty ujemnej.

W pojeździe stwierdzono: zabrudzenie tapicerki siedzeń nadwozia, liczne zarysowania powłoki lakierowej nadwozia, liczne wgniecenia poszycia lakierowanego nadwozia, liczne odpryski powłoki lakierowej poszycia nadwozia, ślady korozji na elementach poszycia nadwozia.

Konieczne naprawy pojazdu -36,9 -12 546

Konieczność wykonania naprawy wycenianego pojazdu jest podstawą do obniżenia jego wartości w stosunku do wartości pojazdu sprawnego. O wielkości korekty decyduje koszt naprawy przywracającej pojazd do stanu technicznego odpowiedniego do okresu użytkowania pojazdu, jego przebiegu i ogólnego stanu technicznego.

**Wartość rynkowa brutto wyżej zidentyfikowanego pojazdu, określona na dzień 13 lutego 2023 roku wynosi:**

**20300 PLN**

(słownie: dwadzieścia tysięcy trzysta złotych)

**w tym VAT (23,0%) 3795,93 PLN**

**Wartość określono na podstawie:**

- notowań wartości rynkowych ustalonych przez wykonawcę opinii,
- korekt mających wpływ na wartość pojazdu.

- Nie badano tytułu użytkowania ani tytułu własności przedmiotu wyceny. Nie weryfikowano także ewentualnego istnienia ograniczeń praw rzeczowych.
- Rzeczoznawca nie bierze odpowiedzialności za wady ukryte / prawne i fizyczne / oraz ewentualne skutki wynikające z dalszego użytkowania przedmiotu oceny po oględzinach/.
- Nie badano poprawności ani naniesień numerów identyfikacyjnych pojazdu / nr VIN, tabliczek znamionowych/.
- Nie weryfikowano prawdziwości pozostałych danych pojazdu, w tym roku produkcji, przebiegu i innych, które przyjęto wg okazanych dokumentów i odczytów wskaźników - ocena nie może być wykorzystana w celu potwierdzenia oryginalności przedmiotu wyceny, opinie takie są wykonywane wg oddzielnych specjalnych procedur i standardów.
- Rzeczoznawca nie bierze odpowiedzialności za prawdziwość przedłożonych do wyceny dokumentów oraz złożonych oświadczeń zleceniodawcy.
- Ocenę wykonano w oparciu o dostarczoną dokumentację oraz badanie organoleptyczne.
- Pojazd nie sprawdzono w warunkach warsztatowych na urządzeniach diagnostycznych.

**POLSKI ZWIĄZEK MOTOROWY**  
OKRĘGOWY ZESPÓŁ DZIAŁALNOŚCI GOSPODARCZEJ  
Sp. z o.o.  
**BIURO CERTYFIKOWANYCH**  
**RZECZOZNAWCÓW**  
tel. (81) 5334201, 5334207, fax 81 5334300  
20-064 Lublin, ul. Prusa 8

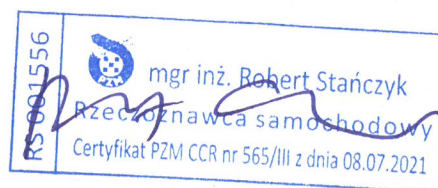

**DOKUMENTACJA FOTOGRAFICZNA**

do opinii nr: L-0118/01/23

z dnia: 2023/02/10

**DANE IDENTYFIKACYJNE POJAZDU (\*)**

Dane: [T] II-2023

Marka: DACIA

Rok produkcji: 2013

Model: Duster MR`14

Wersja: Ambiance 4x4

Nr rejestracyjny: WI1945V

Rodzaj pojazdu: Samochód terenowy



Fot. 1



Fot. 2



Fot. 3



Fot. 4



Fot. 5

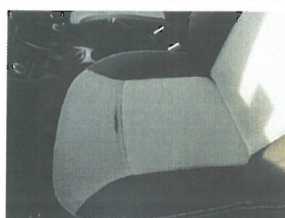

Fot. 6



Fot. 7

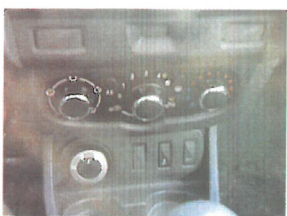

Fot. 8



Fot. 9



Fot. 10



Fot. 11



Fot. 12



Fot. 13



Fot. 14



Fot. 15



Fot. 16



Fot. 17



Fot. 18



Fot. 19



Fot. 20



Fot. 21

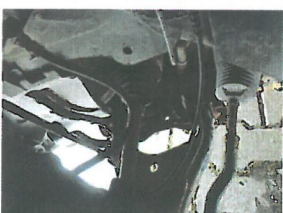

Fot. 22



Fot. 23

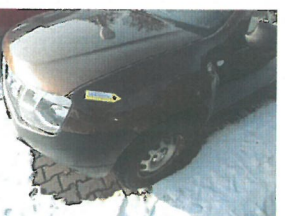

Fot. 24



Fot. 25



Fot. 26



Fot. 27



Fot. 28



Fot. 29



Fot. 30



Fot. 31



Fot. 32



Fot. 33

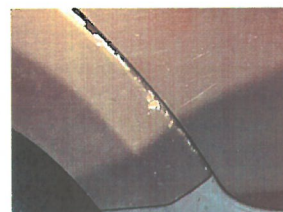

Fot. 34



Fot. 35



Fot. 36



Fot. 37



Fot. 38



Fot. 39



Fot. 40



Fot. 41

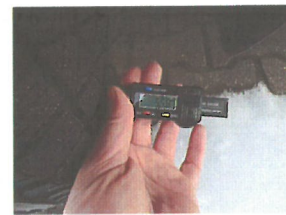

Fot. 42



Fot. 43

# ARKUSZ BADANIA POWŁOKI LAKIEROWEJ

do opinii nr: L-0118/01/23

z dnia: 2023/02/10

Wykonawca opinii : mgr inż. Robert STAŃCZYK

Zleceniodawca: Lubelski Oddział Regionalny Agencja Restrukturyzacji i Modernizacji Rolnictwa

Adres: Elizówka 65A k/Lublina, 21-003 Ciecierzyn

Zadanie: Określenie wartości rynkowej pojazdu

## DANE IDENTYFIKACYJNE POJAZDU (\*)

Dane: [T] II-2023

Marka: DACIA

Rok produkcji: 2013

Model: Duster MR 14

Wersja: Ambiance 4x4

Nr rejestracyjny: W11945V

Rodzaj pojazdu: Samochód terenowy

## OPIS POWŁOKI LAKIEROWEJ

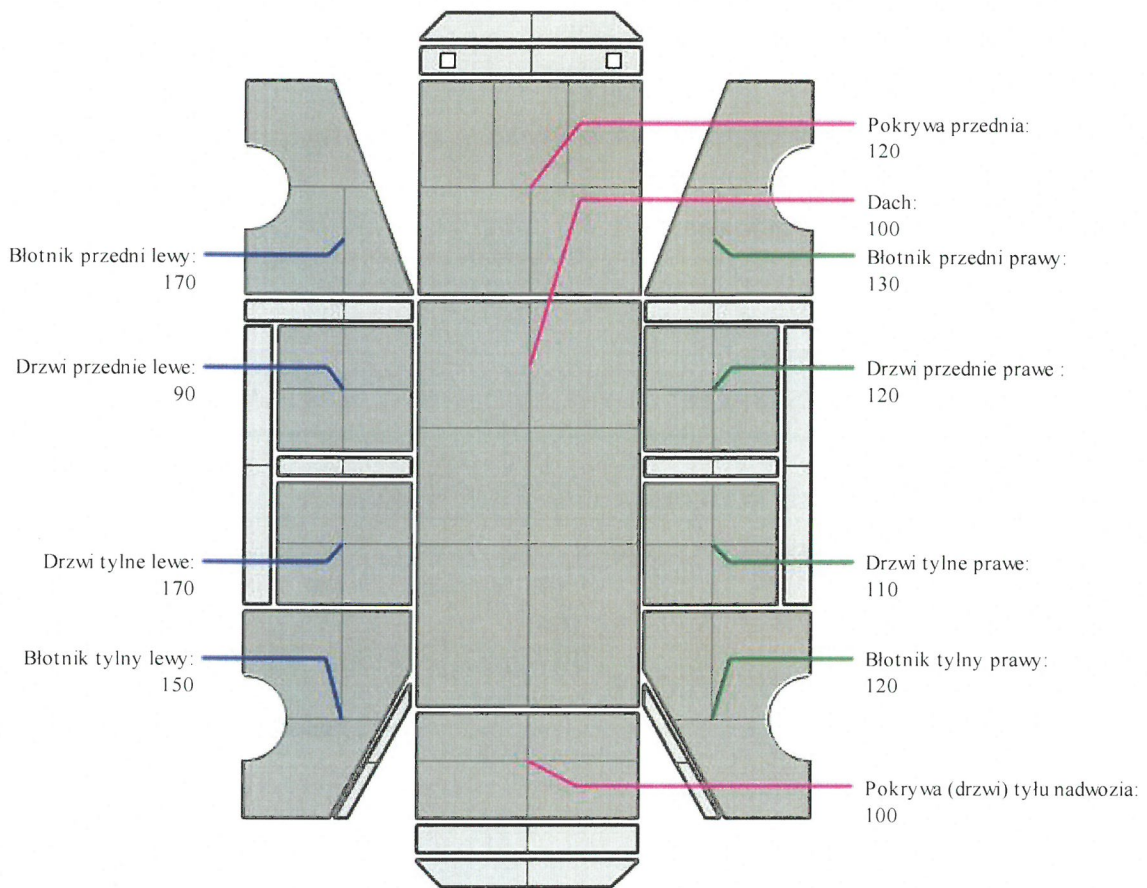

**ARKUSZ USTALENIA WARTOŚCI POJAZDU**

do opinii nr: L-0118/01/23

z dnia: 2023/02/10

Wykonawca opinii : mgr inż. Robert STAŃCZYK

Zleceniodawca: Lubelski Oddział Regionalny Agencja Restrukturyzacji i Modernizacji Rolnictwa

Adres: Elizówka 65A k/Lublinka, 21-003 Ciecierzyn

Zadanie: Określenie wartości rynkowej pojazdu

**DANE IDENTYFIKACYJNE POJAZDU (\*)**

Dane: [T] II-2023

Marka: DACIA

Rok produkcji: 2013

Model: Duster MR`14

Wersja: Ambiance 4x4

Nr rejestracyjny: W11945V

Rodzaj pojazdu: Samochód terenowy

Wycena na podstawie pojazdu: DACIA Duster MR`14 Ambiance 4x4 kb5/5 1598 ccm 77 kW B

**USTALENIE WARTOŚCI POJAZDU****KATALOG WARTOŚCI BAZOWYCH (BRUTTO):**

rok	mies.	wart. z katal. [PLN]	wart. zadana [PLN]
2015	05	39450	39450
2014	05	37700	37700
2013	05	36150	36150

WARTOŚĆ BAZOWA BRUTTO (117 mies.) ..... **36 150 PLN**Normatywny okres eksploatacji ..... **117 mies.**DATA PIERWSZEJ REJESTRACJI (rok/mies/dn) ..... **2013/12/18**Rzeczywisty okres eksploatacji ..... **110 mies.**KOREKTA ZA PIERWSZĄ REJESTRACJĘ ..... **678 PLN po korekcje: 36 828 PLN****LISTA WYPOSAŻENIA:**

Lista wyposażenia na podstawie informacji z bazy danych na okres: 2013.09-2014.03

**WYPOSAŻENIE DODATKOWE:**

Lp.	Nazwa elementu wyposażenia	wt	data zam.	wpa	[%]	Wsp.	Wart. [PLN]
1	Klimatyzacja	0,25			4,77	0,83	1 462
2	Lakier metalizowany	0,50			3,55	0,67	869

KOREKTA ZA WYPOSAŻENIE DODATKOWE ..... **2 331 PLN**KOREKTA ZA WYPOSAŻENIE ..... **2 331 PLN po korekcje: 39 159 PLN**Przebieg normatywny ..... **150 000 km**Przebieg rzeczywisty odczytany ..... **216 361 km**KOREKTA ZA PRZEBIEG ..... **- 5 198 PLN po korekcje: 33 961 PLN****KOSZT NAPRAWY NETTO (Naprawa konieczna)**Stawka mech. / blacharska ..... **75,00 PLN/rbg**Stawka lakiernicza ..... **75,00 PLN/rbg**Urealnienie (zmniejszenie) cen części ..... **0,0 %**Części plus normalia ..... **10 200,00 PLN**RAZEM ..... **10 200,00 PLN****ZASTOSOWANE KOREKTY RÓŻNE:**

Opis korekty ..... [%] Wart. [PLN]

Stan utrzymania i dbałość o pojazd ..... -4,0 -1 358

Konieczne naprawy pojazdu ..... -36,9 -12 546

KOREKTY RÓŻNE ..... **- 13 904 PLN po korekcje: 20 057 PLN**



**STAN OGUMIENIA:**

Oś	Koło	Cena [PLN]	Zuż. [%]	Bieżn [mm]	Koło	Cena [PLN]	Zuż. [%]	Bieżn [mm]	Koło	Cena [PLN]	Zuż. [%]	Bieżn [mm]	Koło	Cena [PLN]	Zuż. [%]	Bieżn [mm]
Przednia					Lewe:	665	51*	5,1					Prawe:	665	37	6,1
Tylna					Lewe:	665	37	6,11					Prawe:	665	44	5,58
KOREKTA ZA OGUMIENIE .....										206 PLN <i>po korekcie:</i>		20 263 PLN				
WARTOŚĆ RYNKOWA BRUTTO PO ZAOKRĄGLENIU .....												20 300 PLN				

**POLSKI ZWIĄZEK MOTOROWY**  
 OKRĘGOWY ZESPÓŁ DZIAŁALNOŚCI GOSPODARCZEJ  
 Sp. z o.o.  
**BIURO CERTYFIKOWANYCH**  
**RZECZOZNAWCÓW**  
 tel. (81) 5334201, 5334207, fax 81 5334300  
 20-064 Lublin, ul. Prusa 8

