

MINISTERSTWO ROLNICTWA I ROZWOJU WSI
DEPARTAMENT PROMOCJI I JAKOŚCI ŻYWNOSCI
ZINTEGROWANY SYSTEM ROLNICZEJ INFORMACJI RYNKOWEJ

Podstawa prawna: Ustawa o rolniczych badaniach rynkowych z 30 marca 2001 r.

WYDZIAŁ INFORMACJI RYNKOWEJ I STATYSTYKI ROLNEJ

RYNEK MIĘSA WIEPRZOWEGO

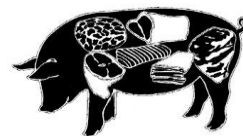

NR 44/2019

Notowania¹ za okres 28.10.2019 - 03.11.2019 r.

czwartek, 07 listopada 2019 r.

Spis treści

1. Zakupy świń rzeźnych	2
1.1. Ceny zakupu tuczników wg EUROP w Polsce i regionach	2
1.2. Ceny zakupu świń rzeźnych wg wagi żywej	3
1.3. Struktura zakupu świń rzeźnych w Polsce	5
2. Sprzedaż wieprzowiny	5
2.1. Ceny sprzedaży półtuszy wieprzowych w Polsce i makroregionach	5
2.2. Ceny sprzedaży elementów i przetworów z wieprzowiny w Polsce	6
i makroregionach	
2.3. Ceny prosiąt na targowiskach	7
2.4. Ceny wieprzowiny na giełdach towarowych w Polsce	8
3. Graficzne prezentacje cen zakupu i sprzedaży na rynku wieprzowiny	9
4. Miesięczne analizy cenowe	12
5. Pogłowie trzody chlewnej w czerwcu 2019 roku (dane wstępne) Źródło: GUS	14
6. Handel zagraniczny wieprzowiną trzodą żywą i mięsem wieprzowym	15
7. Zestawienie z monitoringu rynku wieprzowiny z lat 2018-2014	16

¹ Badanie cen zakupu i sprzedaży w zakładach mięsnych prowadzone jest na reprezentatywnej próbie. Ceny zakupu rejestrowane są wg klas jakości handlowej EUROP zgodnie z rozporządzeniem Parlamentu Europejskiego i Rady (UE) nr 1308/2013 z dnia 17 grudnia 2013 r. ustanawiającego wspólną organizację rynków produktów rolnych oraz uchylającego rozporządzenia Rady (EWG) nr 922/72, (EWG) nr 234/79, (WE) nr 1037/2001 i (WE) nr 1234/2007 (Dz. Urz. UE L 347 z 20.12.2013, str. 671) i rozporządzeniem Komisji (WE) nr 1249/2008 z dnia 10 grudnia 2008 r. r. ustanawiającym szczegółowe zasady wdrożenia wspólnotowych klasyfikacji tusz wołowych, wieprzowych i baranich oraz raportowania ich cen (Dz. U. Nr L 337 z 16.12.2008, str. 3, z późn.zm.) oraz rozporządzeniem Ministra Rolnictwa i Rozwoju Wsi z dnia 4 lutego 2009 r. w sprawie szczegółowych warunków ustalania klasy jakości handlowej tusz wieprzowych (Dz.U. z 19.02.2009 r., Nr 28, poz. 181).

Ceny zakupu zbierane są dla masy poubojowej schłodzonej.

Badanie cen prosiąt prowadzone jest na targowiskach, na których dokonywany jest obrót prosiętami, a ceny liczone są jako średnie arytmetyczne zrealizowanych transakcji.

Ceny zakupu i sprzedaży nie zawierają podatku VAT.

Daty prezentowane w tabelach oznaczają ostatni dzień analizowanego tygodnia (poniedziałek - niedziela).

1. Zakupy świń rzeźnych

1.1. Ceny zakupu tuczników wg EUROP w Polsce i regionach

Tab. 1 Średnie ceny netto (bez VAT) zakupu świń rzeźnych wg klasyfikacji poubojowej EUROP

masa schłodzona [MPS]; -masa poubojowa ciepła [MPC]

SKUP								
Klasa półtuszy	CENA [zł/tonę]				Zmiana tygod.	%	Średnia	Struktura zakupu
	[MPS]		[MPC]					
wieprzowych					ceny	mięsa	masa tuszy	wg liczby
wg EUROP	2019-11-03	2019-10-27	2019-11-03	2019-10-27	[%]	w tuszy	[kg]	[%]
1	2	3	4	5	6	7	8	9
POLSKA								
klasa S	7 710	7 760	7 559	7 608	-0,65	61,5	94,2	29,5
klasa E	7 578	7 637	7 429	7 487	-0,78	57,8	96,6	56,5
klasa U	7 214	7 277	7 072	7 134	-0,86	53,3	98,3	12,6
klasa R	6 880	6 913	6 745	6 778	-0,48	48,4	99,3	1,3
klasa O	6 063	6 172	5 944	6 051	-1,76	43,7	103,1	0,1
klasa P	5 818	6 320	5 704	6 196	-7,95	37,9	82,7	0,0
S-P Razem	7 557	7 621	7 409	7 471	-0,84	58,2	96,2	100,0
REGION PÓLNOCNY								
klasa S	7 752	7 763	7 600	7 611	-0,14	61,6	93,3	30,8
klasa E	7 617	7 646	7 468	7 496	-0,38	57,8	95,5	56,2
klasa U	7 311	7 327	7 168	7 183	-0,22	53,3	96,7	12,0
klasa R	6 993	6 999	6 856	6 862	-0,09	48,4	95,9	0,9
klasa O	6 538	6 431	6 409	6 305	1,65	43,0	96,5	0,1
klasa P	6 088 *		5 968 *		*	37,9	80,0	0,0
S-P Razem	7 614	7 631	7 464	7 481	-0,23	58,3	95,0	100,0
REGION ŚRODKOWO-WSCHODNI								
klasa S	7 713	7 778	7 562	7 626	-0,84	61,4	95,4	30,6
klasa E	7 574	7 638	7 426	7 488	-0,83	57,7	98,0	55,2
klasa U	7 113	7 188	6 974	7 047	-1,05	53,2	99,6	12,8
klasa R	6 827	6 895	6 693	6 760	-0,99	48,4	99,3	1,3
klasa O	6 475	6 524	6 348	6 396	-0,76	43,8	101,4	0,1
klasa P	6 095	6 210	5 975	6 089	-1,86	37,0	100,0	0,0
S-P Razem	7 545	7 625	7 397	7 475	-1,05	58,1	97,4	100,0
REGION POŁUDNIOWO-WSCHODNI								
klasa S	7 667	7 720	7 517	7 569	-0,69	61,4	94,6	32,7
klasa E	7 557	7 654	7 409	7 504	-1,26	57,9	97,1	55,6
klasa U	7 261	7 352	7 118	7 208	-1,24	53,2	98,1	10,4
klasa R	6 833	6 872	6 699	6 737	-0,57	48,1	100,4	1,3
klasa O	6 249	6 268	6 127	6 145	-0,30	43,6	107,5	0,1
klasa P	*	6 127 *		6 007 *	*	*	*	*
S-P Razem	7 551	7 632	7 403	7 482	-1,06	58,4	96,4	100,0
REGION ZACHODNI								
klasa S	7 701	7 758	7 550	7 606	-0,73	61,5	93,2	26,3
klasa E	7 568	7 625	7 419	7 476	-0,75	57,9	95,9	58,3
klasa U	7 245	7 298	7 103	7 155	-0,72	53,4	97,9	13,5
klasa R	6 901	6 910	6 765	6 774	-0,13	48,4	99,9	1,7
klasa O	5 845	5 987	5 731	5 870	-2,37	43,8	104,4	0,2
klasa P	*	6 654 *		6 524 *	*	*	*	*
S-P Razem	7 541	7 608	7 393	7 459	-0,88	58,0	95,5	100,0

Tygodniowy ubój świń rzeźnych w ubojniach monitorowanych w ramach ZSRIR wyniósł – 220 872 sztuk.

1.2. Ceny zakupu świń rzeźnych wg wagi żywej

Tab. 2 Średnie ceny netto zakupu świń rzeźnych za wagę żywą – obliczane na podstawie cen za świnie wg masy poubojowej cieplej (MPC) przy użyciu współczynnika wydajności rzeźnej podawanego przez GUS (0,78).

CENA [zł/kg]			
MAKROREGIONY	2019-11-03	2019-10-27	Tygodniowa zmiana ceny [%]
POLSKA	5,78	5,83	-0,84
REGION PÓLNOCNY	5,82	5,84	-0,23
REGION ŚRODKOWO-WSCHODNI	5,77	5,83	-1,05
REGION POŁUDNIOWO-WSCHODNI	5,77	5,84	-1,06
REGION ZACHODNI	5,77	5,82	-0,88

Uwaga: Daty podane w tabeli oznaczają ostatni dzień analizowanego tygodnia (poniedziałek - niedziela).

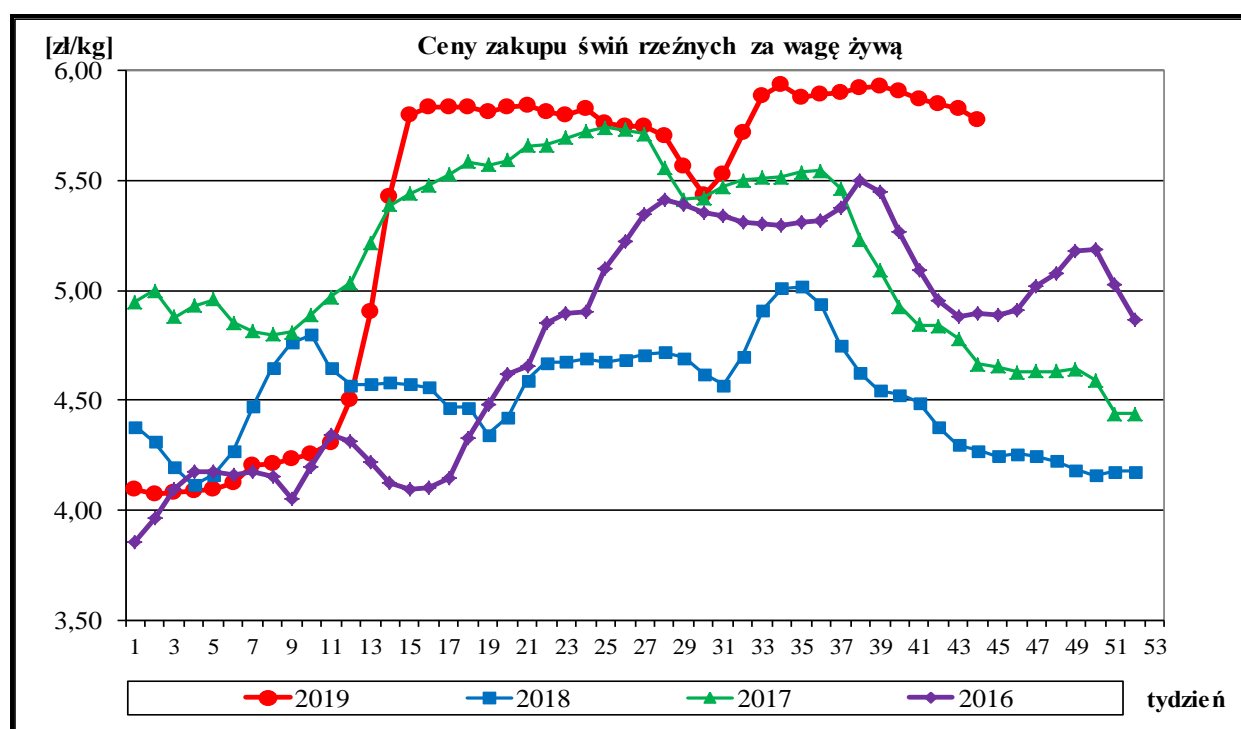

A. Regiony skupu świń rzeźnych wg SEUROP i sprzedaży mięsa wieprzowego w tuszach.

Region Północny: województwa - kujawsko-pomorskie, pomorskie, warmińsko-mazurskie.

Region Środkowo-wschodni: województwa - łódzkie, mazowieckie, podlaskie.

Region Południowo-wschodni: województwa - lubelskie, małopolskie, podkarpackie, śląskie, świętokrzyskie.

Region Zachodni: województwa - dolnośląskie, lubuskie, opolskie, wielkopolskie, zachodnio-pomorskie.

Wskaźnik przeliczania cen uzyskanych za tusze wg klasyfikacji EUROP na ceny za masę żywą netto.

Klasa tusz	Wskaźnik wydajności rzeźnej	Wskaźnik przeliczeniowy na masę żywą
S	75,7	1,32
E	75,7	1,32
U	76,3	1,31
R	76,9	1,30
O	77,5	1,29
P	78,1	1,28

ROCZNE ZMIANY CEN WYBRANYCH PRODUKTÓW Z RYNKU WIEPRZOWINY

I. Roczne zmiany cen zakupu świń rzeźnych wg klasyfikacji EUROP i żywca wieprzowego.

[MPC]-masa poubojowa ciepła

POLSKA	CENA				Roczna zmiana ceny [%]
	[MPC] zł/tonę		Cena żywca wieprzowego zł/kg		
	2019-11-03	2018-11-04	2019-11-03	2018-11-04	
klasa S	7 559	5 620	5,73	4,26	34,5
klasa E	7 429	5 511	5,63	4,17	34,8
klasa U	7 072	5 168	5,40	3,95	36,8
klasa R	6 745	4 822	5,19	3,71	39,9
klasa O	5 944	4 291	4,61	3,33	38,5
klasa P	5 704	4 332	4,46	3,38	31,7
S-P Razem	7 409	5 476	5,78	4,27	35,3

Cena zakupu żywca wieprzowego **S-P razem** obliczona na podstawie cen za świnię wg masy poubojowej cieplej (MPC) przy użyciu przelicznika GUS wynoszącego 0,78

II. Roczne zmiany cen sprzedaży półtuszy wieprzowych.

CENY SPRZEDAŻY - PÓLTUSZE WIEPRZOWE			
MAKROREGIONY	CENA [zł/tonę]		Roczna zmiana ceny [%]
	2019-11-03	2018-11-04	
POLSKA	8 472	6 436	31,6
Południowo-wschodni	8 493	6 413	32,4
Północny	*	7 758	*
Środkowo-wschodni	8 465	6 445	31,3
Zachodni	8 469	6 431	31,7

III. Roczne zmiany cen targowiskowych prosiąt.

Kategoria ceny	2019-11-03	2018-11-04	Roczna zmiana ceny w [%]
	Prosięta ok. 25 kg/szt.		
min. w zł/szt.	196,00	130,00	50,8
max. w zł/szt.	325,00	243,00	33,7
średnia w zł/szt.	240,50	184,44	30,4
Szacunkowa podaż	252	485	-48,0
Szacunkowa sprzedaż	232	371	-37,5
Wsk_war_atmosf.	2,18	2,85	-23,5

Wykorzystanie możliwe z dokładnym podaniem źródła

1.3. Struktura zakupu świń rzeźnych w Polsce

Rys. 3. Struktura zakupu świń rzeźnych w zakładach mięsnych wg klasyfikacji SEUROP

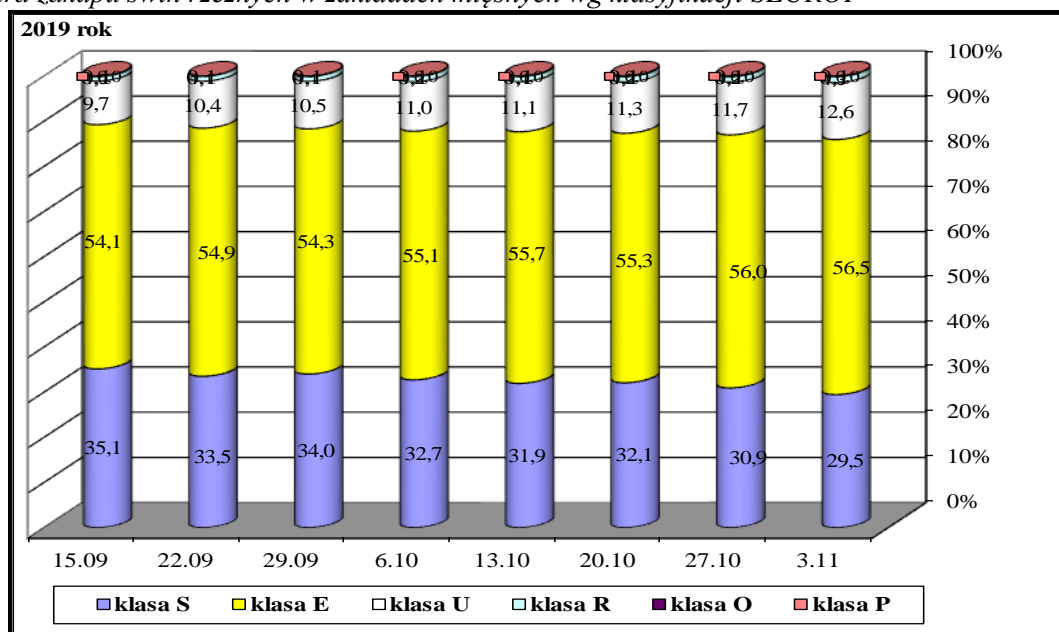

2. Sprzedaż wieprzowiny

2.1. Ceny sprzedaży półtuszy wieprzowych w Polsce i makroregionach

Tab. 3 Średnie ceny sprzedaży półtuszy wieprzowych (bez VAT) przeznaczonych na rynek wewnętrzny UE.

CENY SPRZEDAŻY			
MAKROREGIONY	CENA [zł/t]		Tygodniowa zmiana ceny [%]
	2019-11-03	2019-10-27	
PÓLTUSZE WIEPRZOWE			
POLSKA	8 472	8 542	-0,8
Południowo-wschodni	8 493	8 611	-1,4
Północny	*	*	*
Środkowo-wschodni	8 465	8 727	-3,0
Zachodni	8 469	8 468	0,0

Rys. 4. Średnie ceny sprzedaży półtuszy wieprzowych przeznaczonych na rynek wewnętrzny UE.

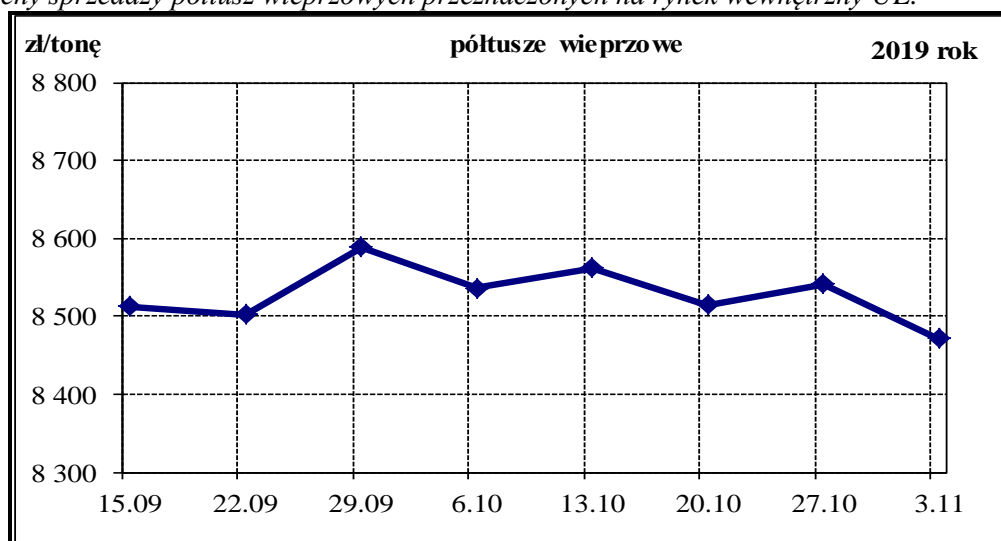

Wykorzystanie możliwe z dokładnym podaniem źródła

2.2. Ceny sprzedaży elementów i przetworów z wieprzowiny w Polsce i makroregionach

Tab. 4 Średnie ceny sprzedaży elementów i przetworów wieprzowych (bez VAT) w zakładach mięsnych (kraj +UE).

CENY SPRZEDAŻY			
TOWAR	CENA [zł/tonę]		Tygodniowa zmiana ceny [%]
	2019-11-03	2019-10-27	
POLSKA			
schab środkowy z kością	11 247	11 231	0,15
szynka gotowana	19 142	18 894	1,31
kielbasa toruńska	11 523	11 591	-0,58
PÓLNO-CNO-ZACHODNI			
schab środkowy z kością	*	*	*
szynka gotowana	*	*	*
kielbasa toruńska	*	9 632	*
PÓLNO-CNO-WSCHODNI			
schab środkowy z kością	*	*	*
szynka gotowana	*	*	*
kielbasa toruńska	*	*	*
WIELKOPOLSKI			
schab środkowy z kością	12 285	12 285	0,00
szynka gotowana	19 117	18 754	1,93
kielbasa toruńska	*	*	*
KUJAWSKI			
schab środkowy z kością	*	*	*
szynka gotowana	18 631	19 238	-3,15
kielbasa toruńska	*	*	*
MAZOWIECKO-ŁÓDZKI			
schab środkowy z kością	11 891	13 243	-10,21
szynka gotowana	21 456	21 541	-0,39
kielbasa toruńska	13 666	13 549	0,87
POŁUDNIOWO-ZACHODNI			
schab środkowy z kością	12 890	13 177	-2,17
szynka gotowana	*	*	*
kielbasa toruńska	*	*	*
POŁUDNIOWO-ŚRODKOWY			
schab środkowy z kością	13 309	13 187	0,92
szynka gotowana	*	*	*
kielbasa toruńska	*	*	*
WSCHODNI-DOLNY			
schab środkowy z kością	*	*	*
szynka gotowana	18 258	17 170	6,34
kielbasa toruńska	*	*	*

Uwaga: Daty podane w tabeli oznaczają ostatni dzień analizowanego tygodnia (poniedziałek - niedziela).

* - w związku z ustawowym obowiązkiem nieidentyfikowalności dostawców danych rynkowych nie jest możliwe prezentowanie danych dla regionu.

B. Makroregion sprzedaży mięsa w elementach oraz przetworów mięsnych z rynku wieprzowiny.

Makroregion Północno-zachodni: województwa: - pomorskie, zachodnio-pomorskie.

Makroregion Północno-wschodni: województwa - podlaskie, warmińsko-mazurskie.

Makroregion Wielkopolski: województwo - wielkopolskie.

Makroregion Kujawski: województwo - kujawsko-pomorskie.

Makroregion Mazowiecko-lódzki: województwa - łódzkie, mazowieckie.

Makroregion Południowo-zachodni: województwa - dolnośląskie, lubuskie, opolskie.

Makroregion Południowo-środkowy: województwa - małopolskie, śląskie, świętokrzyskie.

Makroregion Wschodni dolny: województwa - lubelskie, podkarpackie

2.3. Ceny prosiąt na targowiskach

Tab. 5 Średnie tygodniowe krajowe ceny prosiąt uzyskane w transakcjach targowiskowych.

Prosięta ok. 25 kg/szt.	Kategoria ceny	2019-11-03	2019-10-27	Tygodniowa zmiana w [%]
	min. w zł/szt.	196,00	192,00	2,1
	max. w zł/szt.	325,00	308,00	5,5
	średnia w zł/szt.	240,50	237,50	1,3
	Szacunkowa podaż	252	350	-28,0
	Szacunkowa sprzedaż	232	286	-18,9
	Wsk_war_atmosf.	2,18	2,85	-23,5

*Wsk_war_atmosf. - wskaźnik warunków atmosferycznych, który zawiera się między liczbą 1 a 3.

Charakteryzuje warunki atmosferyczne występujące na targowiskach w dniu prowadzenia badań.

1 - złe – znacznie utrudniające przebieg handlu targowiskowego,

2 - umiarkowane – mające niewielki wpływ na przebieg handlu targowiskowego,

3 - dobre – nie mające wpływu na przebieg handlu targowiskowego.

Tab. 6 Średnie miesięczne ceny prosiąt na targowiskach w październiku i we wrześniu 2019r.

	Kategoria ceny	Okres		Zmiana	Zmiana
		30.09.2019-03.11.2019	02.09.2019-29.09.2019	miesięczna w %	roczna w %
Prosięta ok. 25 kg [zł/szt]	min. w zł/szt	192,00	192,00	0,0	53,6
	max. w zł/szt	325,00	290,00	12,1	25,0
	średnia w zł/szt	234,70	235,12	-0,2	30,4
	Szacunkowa podaż	1 555	1 100	41,4	-40,0
	Szacunkowa sprzedaż	1 317	994	32,5	-32,5
	Wsk war atmosf.	2,58	2,62	-1,5	-6,9

Rys.8. Średnie ceny prosiąt uzyskane w transakcjach targowiskowych.

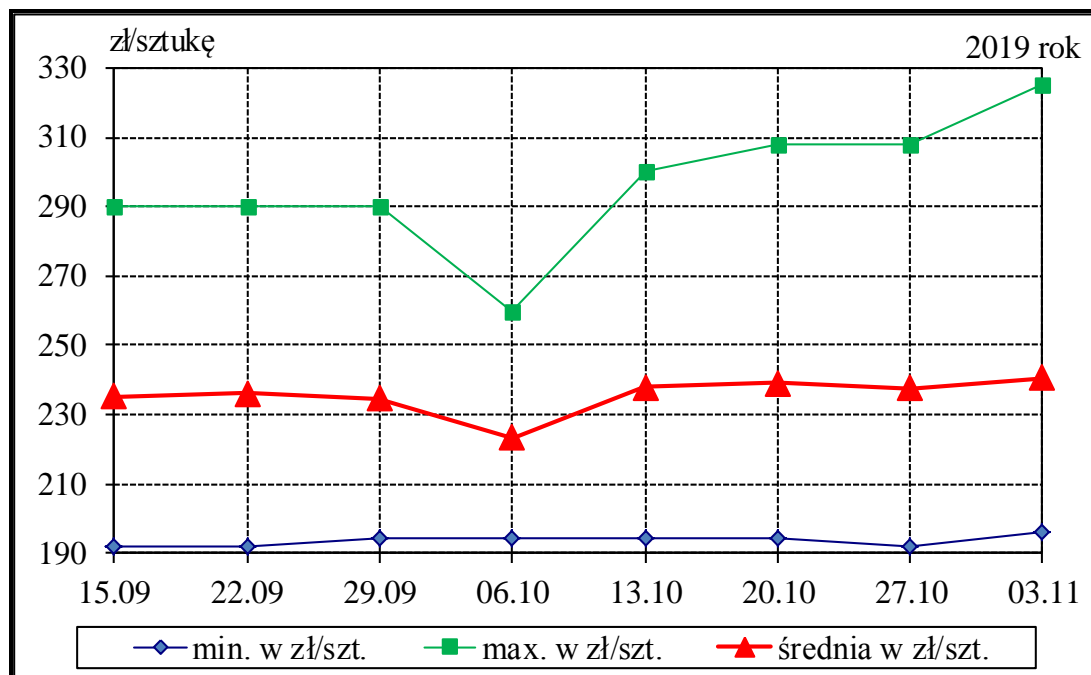

Tab. 7 Średnie ceny prosiąt uzyskane w transakcjach targowiskowych wg województw

Tab. 8 Średnie ceny prosiąt uzyskane w transakcjach targowiskowych na poszczególnych targowiskach

UWAGA: Tablice nr: 7 i 8 umieszczone są w wydaniu EXCEL-owskim biuletynu.

Metodyka badań

Notowania cen prosiąt realizowane są na reprezentatywnych targowiskach.

Pod pojęciem targowisko rozumiany jest zorganizowany rynek lokalny, którego dominującymi uczestnikami są okoliczni producenci rolni.

Prezentowane ceny są cenami średnimi arytmetycznymi dotyczące największej liczby zawartych transakcji na badanym targowisku. Zestawienie cen dotyczy ostatniego tygodnia, natomiast na poszczególnych targowiskach badania cen dokonywane są raz w tygodniu (w zwyczajowo przyjęty dzień targowy lub w jeden z kilku dni targowych). Obroty na tych rynkach mają charakter lokalny.

W przypadku prosiąt jednostką transakcyjną jest sztuka. Monitorowane są wszystkie prosięta o wadze ok. 25 kg, które nie zdyskwalifikowało się ze względu na stan zdrowotny.

Notowań cen dokonują pracownicy Ośrodków Doradztwa Rolniczego.

2.4. Ceny wieprzowiny na giełdach towarowych w Polsce

Tab. 7 Ceny transakcyjne mięsa wieprzowego.

Towar	Parametry jakościowe	Data	Cena (zł/kg)*	Podaż (tony)	Sprzedaż (tony)
I. MIĘSO WIEPRZOWE					
BRAK TRANSAKCJI NA RYNKU GIEŁDOWYM					

* - cena średnia

3. Graficzne prezentacje cen zakupu i sprzedaży na rynku wieprzowiny

Graficzna prezentacja cen zakupu świń rzeźnych w 2019r. w porównaniu z 2018-2016r.

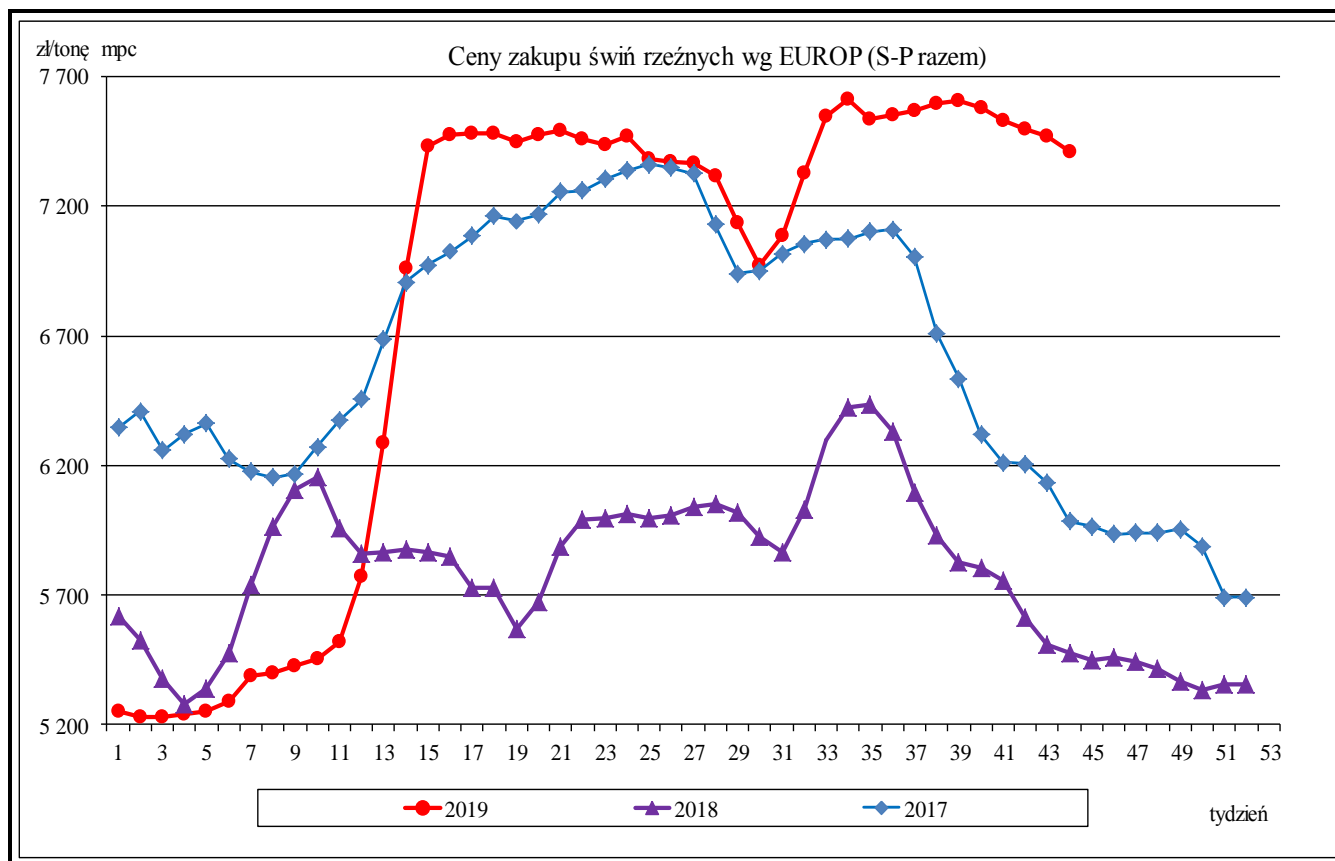

Graficzna prezentacja cen półtuszy wieprzowych w 2019r. w porównaniu z 2018-2016.

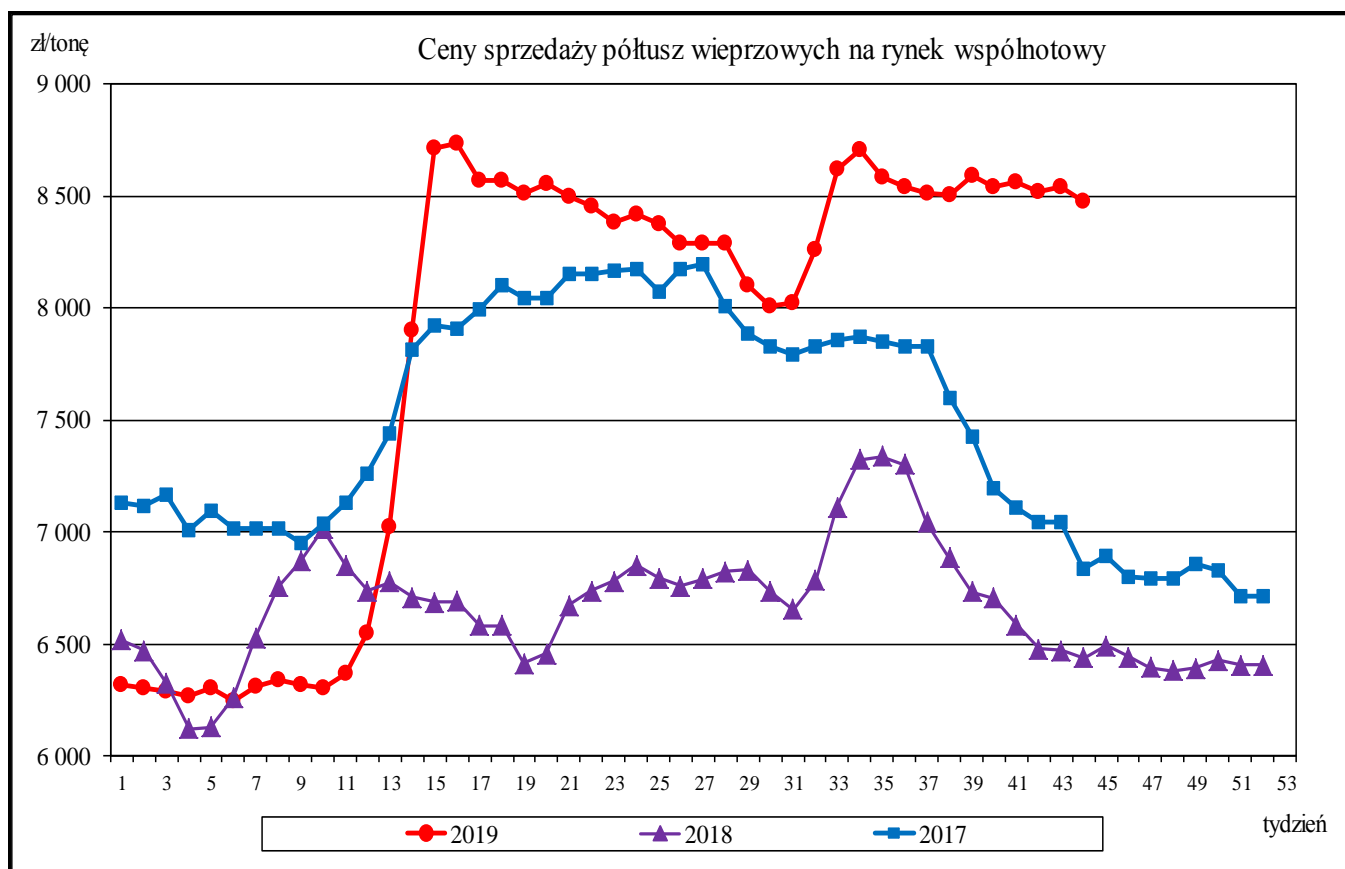

Wykorzystanie możliwe z dokładnym podaniem źródła

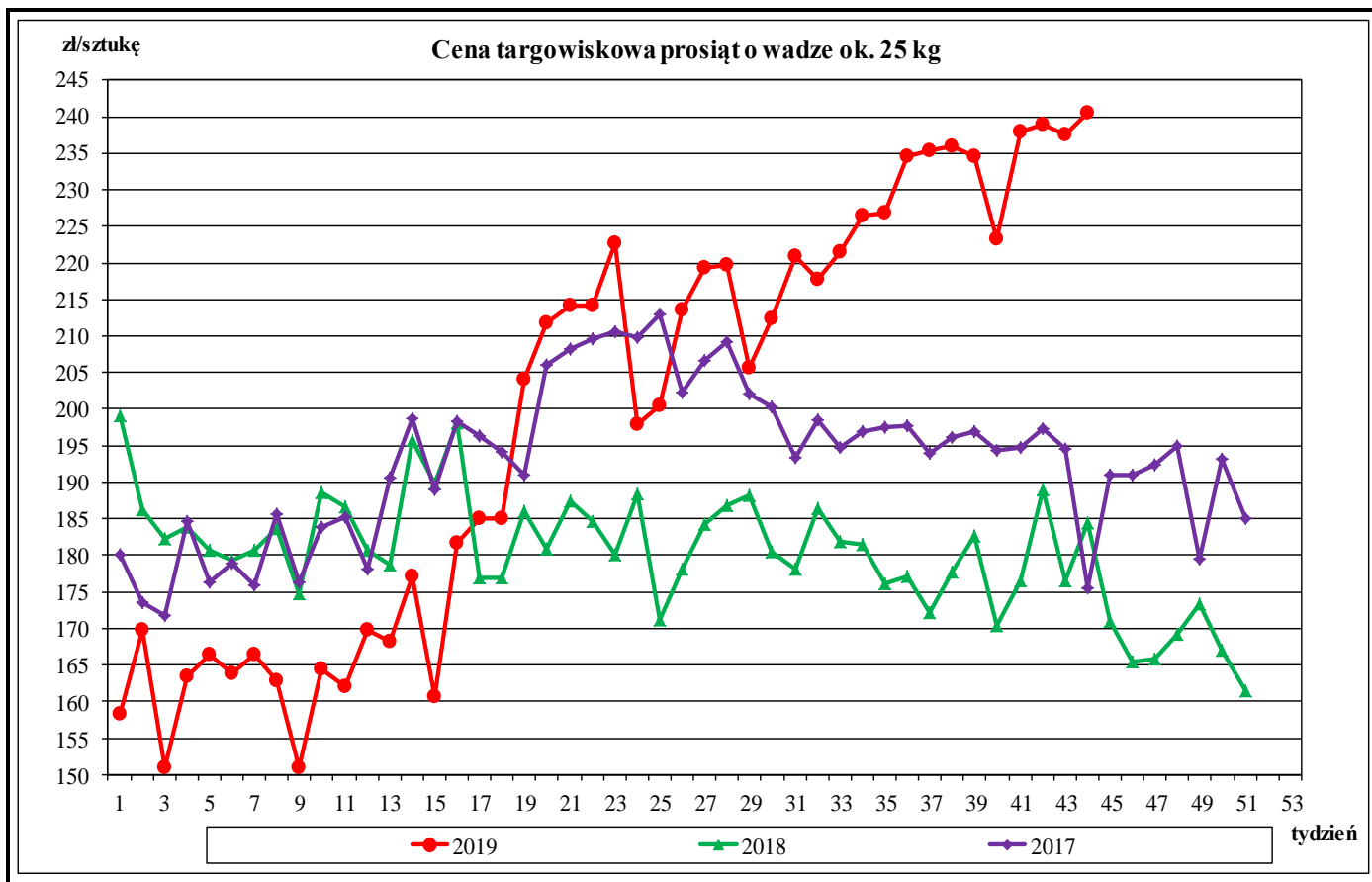

Średnie miesięczne ceny rynkowe wieprzowiny w wybranych krajach UE oraz polski handel zagraniczny mięsem wieprzowym (kod CN 0203)

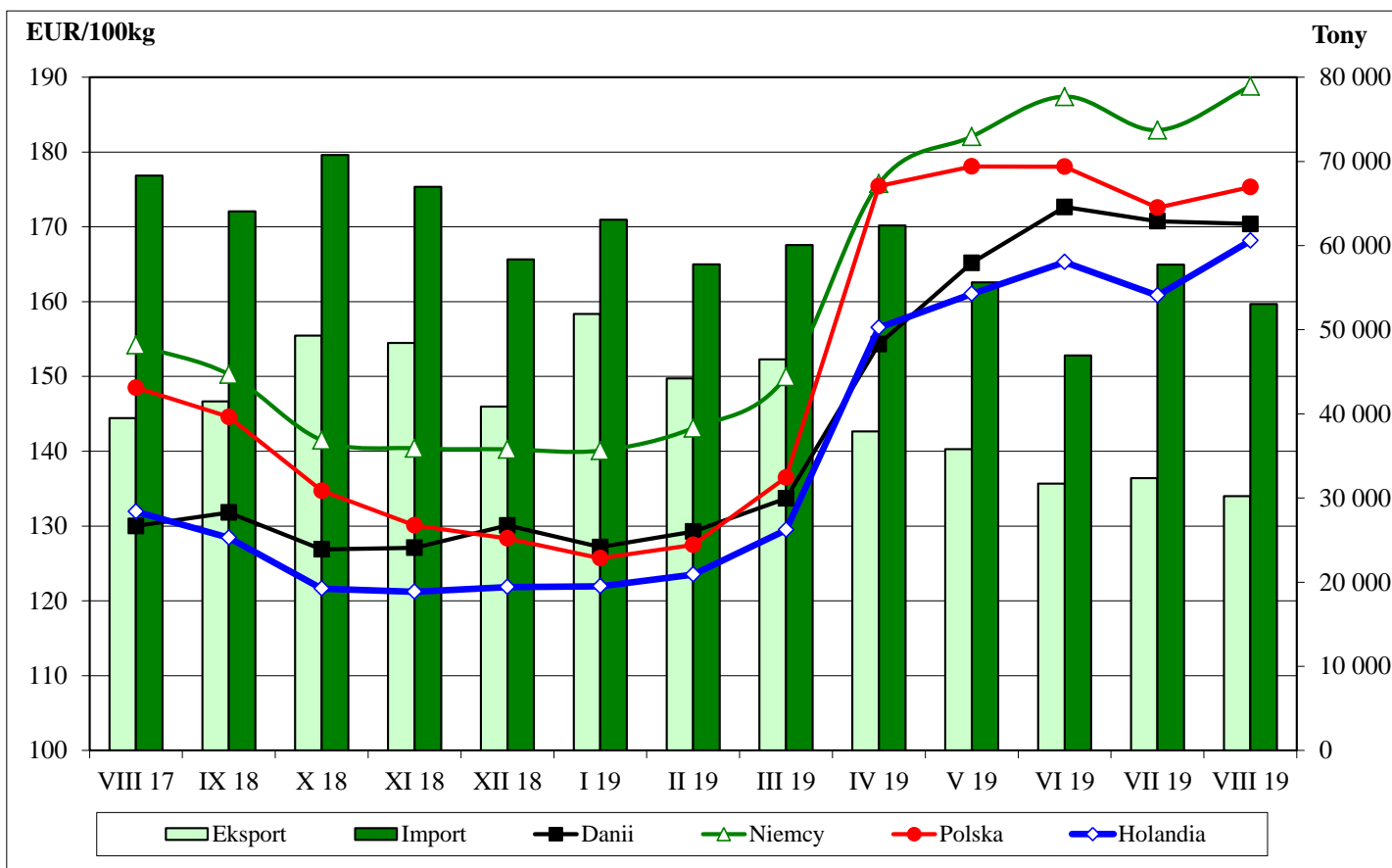

Wykorzystanie możliwe z dokładnym podaniem źródła

Rynkowe ceny tusz wieprzowych kl. E w UE (€/100 kg w wadze poubojowej schłodzonej).

	Cena w Polsce w % cen w :								
	UE-28	Polska	Niemcy	Dania	Holandia	UE-28	Niemcy	Dania	Holandia
I 2017	151,69	149,99	157,40	141,79	138,36	98,9	95,3	105,8	108,4
II	152,31	148,98	156,61	141,49	139,25	97,8	95,1	105,3	107,0
III	156,53	153,49	161,92	143,98	143,56	98,1	94,8	106,6	106,9
IV	168,85	169,22	176,82	153,96	157,48	100,2	95,7	109,9	107,5
V	174,01	176,02	182,65	161,56	162,52	101,2	96,4	108,9	108,3
VI	176,72	178,89	185,64	163,49	165,05	101,2	96,4	109,4	108,4
VII	172,72	172,26	177,51	158,54	157,37	99,7	97,0	108,7	109,5
VIII	170,17	169,62	174,74	154,58	152,50	99,7	97,1	109,7	111,2
IX	165,32	165,27	168,26	151,26	147,29	100,0	98,2	109,3	112,2
X	151,43	150,02	154,01	142,05	136,42	99,1	97,4	105,6	110,0
XI	145,65	144,87	149,32	137,20	131,56	99,5	97,0	105,6	110,1
XII	142,79	142,46	145,52	134,29	126,81	99,8	97,9	106,1	112,3
I 2018	136,32	134,69	137,11	126,85	119,05	98,8	98,2	106,2	113,1
II	140,80	140,83	146,43	124,96	124,83	100,0	96,2	112,7	112,8
III	146,75	146,08	152,28	130,27	132,77	99,5	95,9	112,1	110,0
IV	143,73	142,58	147,90	127,14	127,67	99,2	96,4	112,1	111,7
V	141,60	137,94	144,97	127,14	126,63	97,4	95,2	108,5	108,9
VI	145,32	143,14	148,94	126,75	130,69	98,5	96,1	112,9	109,5
VII	144,01	142,17	147,13	127,13	128,49	98,7	96,6	111,8	110,6
VIII	148,73	148,50	154,21	130,01	131,93	99,8	96,3	114,2	112,6
IX	146,78	144,60	150,28	131,80	128,42	98,5	96,2	109,7	112,6
X	138,08	134,73	141,48	126,89	121,62	97,6	95,2	106,2	110,8
XI	135,76	130,11	140,40	127,10	121,20	95,8	92,7	102,4	107,4
XII	135,66	128,36	140,27	130,08	121,82	94,6	91,5	98,7	105,4
I 2019	134,33	125,70	140,09	127,18	121,96	93,6	89,7	98,8	103,1
II	135,61	127,48	143,10	129,26	123,52	94,0	89,1	98,6	103,2
III	142,12	136,51	149,98	133,69	129,48	96,1	91,0	102,1	105,4
IV	166,24	175,44	175,77	154,33	156,51	105,5	99,8	113,7	112,1
V	172,63	178,08	182,07	165,19	161,01	103,2	97,8	107,8	110,6
VI	177,67	178,04	187,42	172,64	165,27	100,2	95,0	103,1	107,7
VII	175,55	172,56	182,92	170,75	160,82	98,3	94,3	101,1	107,3
VIII	178,81	175,33	188,79	170,38	168,16	98,1	92,9	102,9	104,3
IX	181,72	177,78	190,30	176,60	172,08	97,8	93,4	100,7	103,3
X									
XI									
XII									

Źródło: Dane Komisji Europejskiej

Średnie miesięczne ceny zakupu żywca wieprzowego w wadze żywej (zł/kg) bez VAT w latach 2011 - 2019 wg Zintegrowanego Systemu Rolniczej Informacji Rynkowej (ZSRIR)

ZSRIR									
Miesiące	2019	2018	2017	2016	2015	2014	2013	2012	2011
I	4,09	4,23	4,94	4,03	4,04	5,01	5,11	5,07	3,74
II	4,19	4,54	4,86	4,17	4,42	4,62	5,21	5,23	3,99
III	4,48	4,65	4,98	4,23	4,38	4,76	5,31	5,13	4,25
IV	5,72	4,54	5,46	4,12	4,43	5,07	5,34	5,24	4,52
V	5,83	4,49	5,62	4,53	4,24	5,13	5,15	5,34	4,48
VI	5,79	4,68	5,72	4,99	4,49	5,32	5,59	5,63	4,62
VII	5,60	4,69	5,53	5,38	4,38	5,31	5,81	5,51	4,72
VIII	5,85	4,84	5,51	5,31	4,37	5,13	6,02	5,71	4,77
IX	5,91	4,71	5,33	5,41	4,61	4,92	6,00	5,96	5,01
X	5,85	4,40	4,85	5,04	4,39	4,58	5,71	5,94	5,08
XI		4,24	4,64	4,96	3,91	4,43	5,30	5,68	5,21
XII		4,17	4,55	5,09	3,83	4,11	5,27	5,33	5,58

Wykorzystanie możliwe z dokładnym podaniem źródła

4. Miesięczne analizy cenowe

Zestawienie cen rynkowych zakupu tuczników ubitych w październiku i we wrześniu 2019r.

SKUP - PAŹDZIERNIK - 2019 - ZMIANY MIESIĘCZNE								
Klasa półtuszy	CENA [zł/tonę]				Zmiana	%	Średnia	Struktura
wieprzowych	[MS]		[MPC]		ceny	mięsa	masa tuszy	skupu
wg EUROP	30.09.2019-03.11.2019	02.09.2019-29.09.2019	30.09.2019-03.11.2019	02.09.2019-29.09.2019	[%]	w tuszy	[kg/szt.]	[%]
POLSKA								
klasa S	7 792	7 859	7 640	7 705	-0,84	61,5	93,7	31,5
klasa E	7 665	7 739	7 515	7 588	-0,96	57,9	96,1	55,7
klasa U	7 291	7 366	7 148	7 222	-1,02	53,3	97,6	11,5
klasa R	6 957	7 018	6 821	6 881	-0,87	48,4	98,4	1,2
klasa O	6 133	6 321	6 013	6 197	-2,98	43,5	102,6	0,1
klasa P	6 010	5 982	5 892	5 864	0,47	37,6	93,1	0,0
S-P Razem	7 650	7 732	7 500	7 581	-1,07	58,4	95,5	100,0
REGION PÓŁNOCNY								
klasa S	7 808	7 882	7 655	7 727	-0,93	61,5	92,0	29,8
klasa E	7 682	7 745	7 531	7 593	-0,82	57,8	94,5	57,3
klasa U	7 347	7 389	7 203	7 244	-0,57	53,3	96,2	11,9
klasa R	7 024	7 049	6 886	6 911	-0,36	48,4	96,6	1,0
klasa O	6 510	6 507	6 382	6 379	0,04	43,2	96,5	0,1
klasa P	5 893*		5 777*		*	37,0	97,1	0,0
S-P Razem	7 670	7 750	7 520	7 598	-1,03	58,3	94,0	100,0
REGION ŚRODKOWO-WSCHODNI								
klasa S	7 797	7 899	7 644	7 744	-1,29	61,5	94,6	33,0
klasa E	7 653	7 765	7 503	7 613	-1,45	57,8	97,3	55,0
klasa U	7 173	7 299	7 033	7 156	-1,73	53,3	99,0	10,9
klasa R	6 916	7 015	6 780	6 878	-1,42	48,4	98,7	1,0
klasa O	6 615	6 784	6 485	6 651	-2,49	43,7	99,7	0,1
klasa P	6 273	6 401	6 150	6 276	-2,00	37,0	95,6	0,0
S-P Razem	7 637	7 759	7 487	7 607	-1,57	58,4	96,6	100,0
REGION POŁUDNIOWO-WSCHODNI								
klasa S	7 750	7 804	7 598	7 651	-0,70	61,4	94,3	35,6
klasa E	7 664	7 735	7 514	7 583	-0,91	57,9	96,4	52,9
klasa U	7 337	7 406	7 193	7 261	-0,93	53,2	97,0	10,0
klasa R	6 918	6 910	6 782	6 775	0,11	48,2	98,8	1,4
klasa O	6 282	6 281	6 159	6 158	0,01	43,3	100,2	0,1
klasa P	6 111	6 020	5 991	5 902	1,52	37,4	105,7	0,0
S-P Razem	7 649	7 718	7 499	7 567	-0,89	58,5	95,7	100,0
REGION ZACHODNI								
klasa S	7 800	7 832	7 647	7 678	-0,41	61,6	93,5	29,4
klasa E	7 668	7 717	7 518	7 565	-0,63	57,9	95,7	56,6
klasa U	7 344	7 398	7 200	7 253	-0,73	53,4	97,2	12,4
klasa R	6 976	7 057	6 839	6 919	-1,14	48,5	98,7	1,4
klasa O	5 884	6 143	5 769	6 022	-4,21	43,5	105,1	0,2
klasa P	5 749	5 473	5 637	5 366	5,04	39,2	80,6	0,0
S-P Razem	7 651	7 707	7 501	7 555	-0,72	58,3	95,3	100,0

Makroregiony skupu świń rzeźnych wg EUROP

Makroregion Północny: województwa - kujawsko-pomorskie, pomorskie, warmińsko-mazurskie.

Makroregion Środkowo-wschodni: województwa - łódzkie, mazowieckie, podlaskie.

Makroregion Południowo-wschodni: województwa - lubelskie, małopolskie, podkarpackie, śląskie, świętokrzyskie.

Makroregion Zachodni: województwa - dolnośląskie, lubuskie, opolskie, wielkopolskie, zachodnio-pomorskie.

Miesięczne ceny netto zakupu świn rzeźnych za wagę żywą w październiku i we wrześniu 2019r.

CENA [zł/kg]			Miesięczna zmiana ceny [%]
MAKROREGIONY	X 2019	IX 2019	
POLSKA	5,85	5,91	-1,1
REGION PÓŁNOCNY	5,87	5,93	-1,0
REGION ŚRODKOWO-WSCHODNI	5,84	5,93	-1,6
REGION POŁUDNIOWO-WSCHODNI	5,85	5,90	-0,9
REGION ZACHODNI	5,85	5,89	-0,7

Średnie ceny netto zakupu świn rzeźnych za wagę żywą – obliczane na podstawie cen za żywca wg masy poubojowej ciepłej (MPC) przy użyciu współczynnika wydajności rzeźnej podawanego przez GUS (0,78).

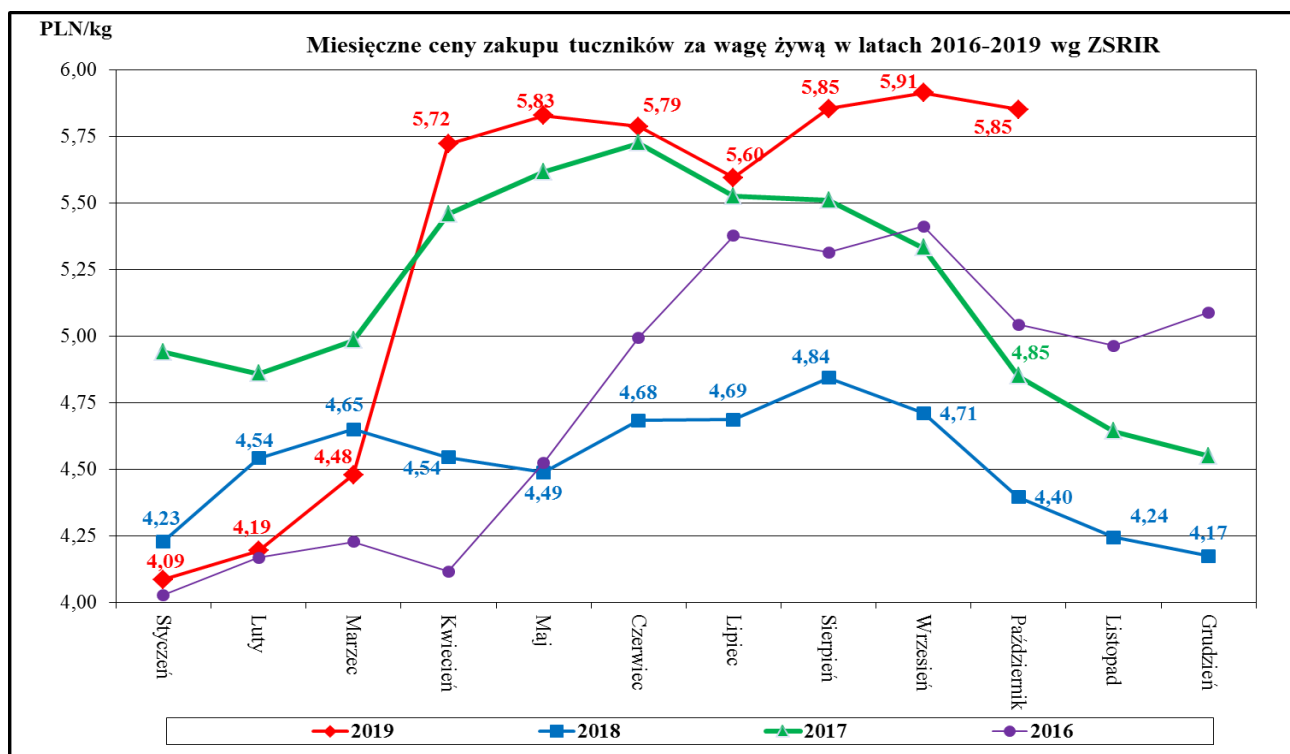

Miesięczne zmiany w strukturze zakupu tusz tuczników sklasyfikowanych wg EUROP

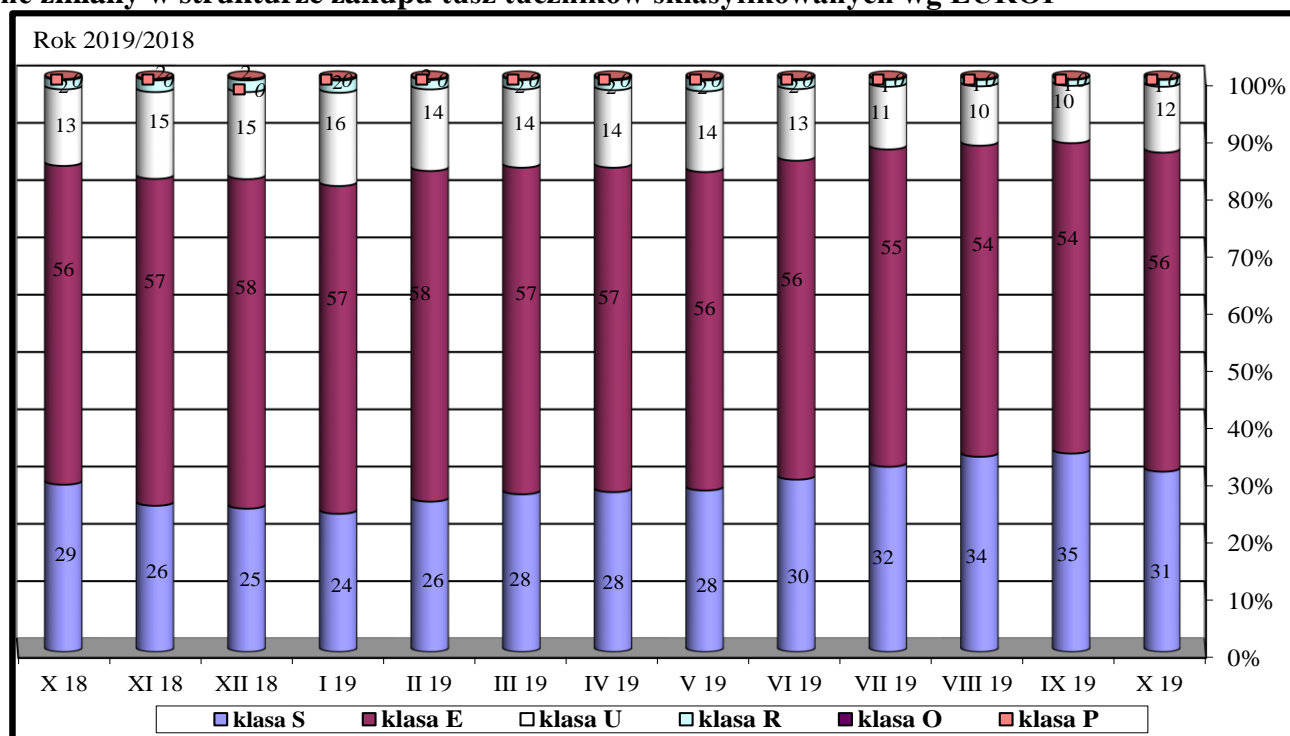

Wykorzystanie możliwe z dokładnym podaniem źródła

5. Pogłowie trzody chlewnej w czerwcu 2019 roku (dane wstępne)

Źródło: GUS

*Wstępne uogólnione wyniki reprezentacyjnego badania pogłowia świń oraz produkcji żywca wieprzowego obejmującego: - wszystkie gospodarstwa osób prawnych i jednostek nieposiadających osobowości prawnej, - wylosowane gospodarstwa indywidualne (30 tys. gospodarstw - próba około 2%).

↓ 8,9%

spadek pogłowia świń w porównaniu z czerwcem 2018 r.

Według wstępnych danych pogłowie świń* w czerwcu 2019 r. liczyło 10 780,5 tys. sztuk, wykazując w stosunku do analogicznego okresu ubiegłego roku spadek o 8,9%. Spadek pogłowia wystąpił we wszystkich grupach produkcyjno – użytkowych trzody chlewnej.

W strukturze stada trzody chlewnej ogółem udział poszczególnych grup produkcyjno – użytkowych w czerwcu 2019 r. wynosił:

- prosięta o wadze do 20 kg – 22,5%,
- warchlaki o wadze od 20 kg do 50 kg – 28,2%,
- trzoda chlewna o wadze 50 kg i więcej, z przeznaczeniem na ubój – 42,2%,
- trzoda chlewna o wadze 50 kg i więcej, z przeznaczeniem na chów – 7,1%,
- w tym:
- lochy na chów razem – 7,0%,
- w tym lochy prośne – 4,9%.

Największy udział w strukturze stada stanowiło pogłowie tuczników - 42,2%

Tablica 1. Pogłowie świń w czerwcu 2019 r.

WYSZCZEGÓLNIENIE	VI 2019 w tys. sztuk	VI 2018=100	XII 2018=100
Świnie	10780,5	91,1	97,8
Prosięta o wadze do 20 kg	2418,7	88,2	106,1
Warchlaki o wadze od 20 kg do 50 kg	3043,2	88,6	94,3
Trzoda chlewna na ubój o wadze 50 kg i więcej (tuczniki)	4549,9	95,5	95,5
Trzoda chlewna na chów o wadze 50 kg i więcej	768,7	86,7	101,4
w tym lochy razem	754,8	86,7	101,4
w tym lochy prośne	530,6	90,9	105,8

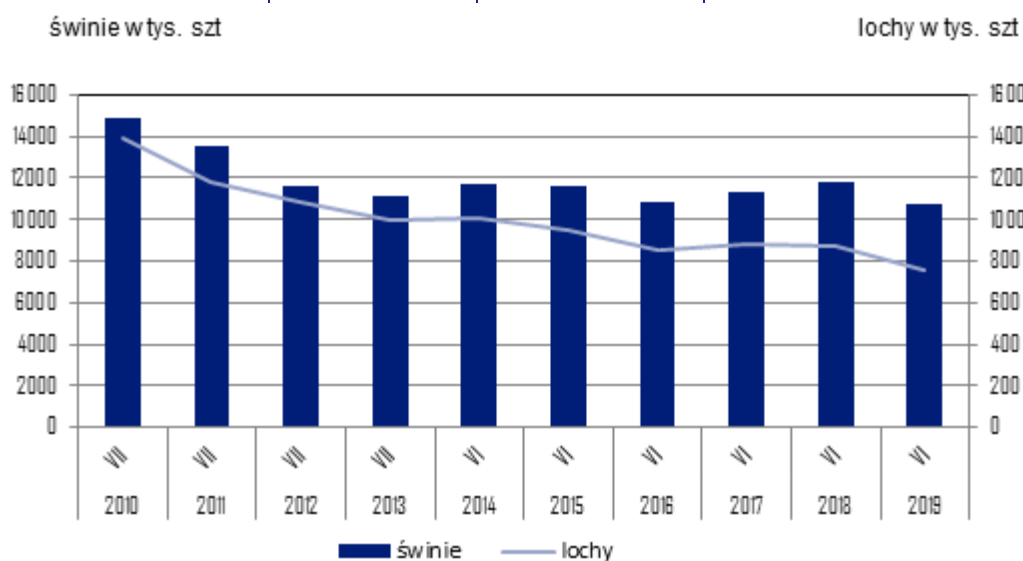

6. Handel zagraniczny wieprzowiną trzodą żywą i mięsem wieprzowym

Handel zagraniczny towarami z rynku wieprzowiny w okresie I-VIII 2019. (dane wstępne)

UWAGA: Dane są w trakcie weryfikacji - mogą być obarczone istotnymi błędami.

TONY			
HANDEL ZAGRANICZNY	I-VIII 2019 Rok	I-VIII 2018 Rok	
EKSPORT	OGÓŁEM	OGÓŁEM	Roczna zmiana obrotów [%]
ŚWINIE ŻYWE (ogółem) - (kod CN 0103)	5 143	6 407	-19,7
z tego, handel z UE-28	5 139	6 347	-19,0
MIĘSO WIEPRZOWE - (kod CN 0203)	310 566	327 785	-5,3
z tego, handel z UE-28	220 055	235 189	-6,4
IMPORT	OGÓŁEM	OGÓŁEM	Roczna zmiana obrotów [%]
ŚWINIE ŻYWE (ogółem) - (kod CN 0103)	143 236	169 027	-15,3
z tego, handel z UE-28	143 236	169 027	-15,3
MIĘSO WIEPRZOWE - (kod CN 0203)	456 658	504 688	-9,5
z tego, handel z UE-28	456 038	504 602	-9,6

Źródło danych: Ministerstwo Finansów.

	EKSPORT	IMPORT
Udział% UE-28 w ogółem świnie żywe (ogółem)	99,9	100,0
Udział% UE-28 w ogółem mięsa wieprzowego	70,9	99,9

SALDO w tonach		
Wybrane towary	I-VIII 2019 Rok	I-VIII 2018 Rok
ŚWINIE ŻYWE (ogółem) - (kod CN 0103)	-138 093	-162 619
z tego, handel z UE-28	-138 098	-162 679
MIĘSO WIEPRZOWE - (kod CN 0203)	-146 092	-176 903
z tego, handel z UE-28	-235 983	-269 413

Handel zagraniczny towarami z rynku wieprzowiny w okresie I-VIII 2019. (dane wstępne)

UWAGA: Dane są w trakcie weryfikacji - mogą być obarczone istotnymi błędami.

Wartość [tys. EUR]		
HANDEL ZAGRANICZNY	I-VIII 2019 Rok	I-VIII 2018 Rok
EKSPORT	OGÓŁEM	OGÓŁEM
ŚWINIE ŻYWE (ogółem) - (kod CN 0103)	7 022	9 003
z tego, handel z UE-28	6 982	8 805
MIĘSO WIEPRZOWE - (kod CN 0203)	556 847	578 013
z tego, handel z UE-28	409 171	409 881
IMPORT	OGÓŁEM	OGÓŁEM
ŚWINIE ŻYWE (ogółem) - (kod CN 0103)	319 035	320 797
z tego, handel z UE-28	319 035	320 797
MIĘSO WIEPRZOWE - (kod CN 0203)	954 075	948 276
z tego, handel z UE-28	952 850	948 039
SALDO w [tys. EUR]		
Wartość [tys. EUR]	I-VIII 2019 Rok	I-VIII 2018 Rok
ŚWINIE ŻYWE (ogółem) - (kod CN 0103)	-312 013	-311 794
z tego, handel z UE-28	-312 053	-311 992
MIĘSO WIEPRZOWE - (kod CN 0203)	-397 228	-370 263
z tego, handel z UE-28	-543 680	-538 158

UWAGA: Dane w trakcie weryfikacji - mogą być obarczone istotnymi błędami

EKSPORT MIĘSA WIEPRZOWEGO Z POLSKI

Eksport z Polski mięsa wieprzowego (kod 0203) - według ważniejszych krajów w okresie I-VIII 2019*

EKSPORT							
I-VIII 2018 r.*				I-VIII 2019 r.*			
Kraj	Wartość [tys. EUR]	Wartość [tys. PLN]	Wolumen [tony]	Kraj	Wartość [tys. EUR]	Wartość [tys. PLN]	Wolumen [tony]
OGÓLEM	578 013	2 444 114	327 785	OGÓLEM	556 847	2 388 293	310 566
USA	108 398	457 384	42 955	USA	81 843	351 195	34 202
Włochy	59 511	251 776	41 648	Niemcy	59 946	257 030	46 507
Niemcy	57 803	244 557	49 034	Włochy	54 307	232 981	33 149
Republika Czeska	51 049	216 098	19 884	Republika Czeska	49 423	211 902	18 431
Słowacja	47 866	202 472	23 261	Słowacja	38 513	165 138	18 293
Litwa	29 129	123 323	14 933	Wielka Brytania	30 594	131 135	12 657
Wielka Brytania	25 756	108 863	10 652	Węgry	29 045	124 523	15 035
Węgry	23 846	100 758	12 214	Rumunia	27 593	118 283	14 546
Rumunia	22 736	96 060	12 711	Holandia	26 848	115 202	15 269
Holandia	17 802	75 390	10 375	Litwa	23 477	100 676	11 139
Hiszpania	15 901	67 198	8 097	Ukraina	15 683	67 278	9 952
Hongkong	12 571	52 997	12 576	Hongkong	12 792	54 898	13 923
Kanada	11 173	47 043	4 097	Estonia	10 104	43 328	4 249
Lotwa	10 741	45 433	5 009	Hiszpania	9 904	42 520	4 854
Estonia	9 862	41 630	4 724	Wietnam	8 724	37 475	9 268
Irlandia	7 303	31 028	2 624	Irlandia	8 198	35 134	2 864
Ukraina	7 168	30 584	5 123	Lotwa	7 908	33 902	3 509
Wietnam	6 884	29 341	7 747	Dania	6 517	27 945	3 227
Dania	6 136	25 911	3 638	Chorwacja	6 468	27 721	3 311
Szwecja	5 854	24 737	5 180	Kanada	5 728	24 557	2 255
Chorwacja	5 693	24 029	2 957	Bulgaria	5 513	23 655	2 924
Belgia	4 215	17 848	3 562	Belgia	4 848	20 799	4 031
Bulgaria	4 050	17 120	2 358	Szwecja	4 681	20 079	3 540
Chile	3 703	15 592	1 970	Nowa Zelandia	4 162	17 826	1 526

* - Dane ostateczne

* - Dane wstępne

EKSPORT ŚWIŃ Z POLSKI

Eksport z Polski świń żywych (ogółem) (kod 0103) - według ważniejszych krajów w okresie I-VIII 2019*

EKSPORT									
I-VIII 2018 r.*					I-VIII 2019 r.*				
Kraj	Wartość [tys. EUR]	Wartość [tys. PLN]	Wolumen [tony]	Wolumen [tys. szt.]	Kraj	Wartość [tys. EUR]	Wartość [tys. PLN]	Wolumen [tony]	Wolumen [tys. szt.]
OGÓLEM	9 003	38 120	6 407	85,6	OGÓLEM	7 022	30 076	5 143	62,0
Holandia	3 135	13 237	2 486	27,5	Słowacja	3 346	14 320	2 647	21,9
Słowacja	2 949	12 562	2 320	20,1	Niemcy	1 950	8 357	870	29,8
Niemcy	1 234	5 220	687	20,5	Holandia	1 257	5 390	1 288	8,0
Włochy	1 073	4 493	675	9,0	Włochy	429	1 838	334	2,2
Republika Czeska	414	1 763	179	7,9	Ukraina	40	170	4	0,0
Ukraina	152	653	23	0,3	* - Dane wstępne				
Gruzja	45	192	38	0,3					

* - Dane ostateczne

IMPORT MIĘSA WIEPRZOWEGO DO POLSKI

Import do Polski mięsa wieprzowego (kod 0203) - według ważniejszych krajów w okresie I-VIII 2019*

IMPORT							
I-VIII 2018 r.*				I-VIII 2019 r.*			
Kraj	Wartość [tys. EUR]	Wartość [tys. PLN]	Wolumen [tony]	Kraj	Wartość [tys. EUR]	Wartość [tys. PLN]	Wolumen [tony]
OGÓLEM	948 276	4 011 513	504 688	OGÓLEM	954 075	4 090 107	456 658
Niemcy	269 488	1 139 640	122 202	Niemcy	267 724	1 147 701	106 613
Belgia	221 876	938 636	135 344	Belgia	238 239	1 021 375	132 146
Dania	146 573	620 714	93 430	Dania	135 870	582 474	74 915
Hiszpania	108 942	461 027	44 972	Hiszpania	121 330	520 280	47 977
Holandia	88 740	375 351	57 465	Holandia	86 075	368 866	48 666
Wielka Brytania	47 898	202 642	19 703	Wielka Brytania	38 912	166 858	15 912
Francja	17 350	73 237	11 081	Francja	27 797	119 227	15 323
Szwecja	14 035	59 290	4 065	Szwecja	12 004	51 454	3 553
Węgry	9 144	38 608	5 150	Węgry	9 429	40 339	4 576
Włochy	9 016	37 940	3 231	Finlandia	3 810	16 333	1 097
Finlandia	5 306	22 455	3 274	Włochy	3 413	14 623	1 140
Irlandia	4 337	18 377	1 763	Irlandia	2 618	11 182	959
Litwa	1 683	7 163	877	Litwa	2 227	9 544	1 269
Portugalia	1 131	4 813	470	Republika Czeska	1 337	5 723	997
Republika Czeska	876	3 708	702	Portugalia	930	3 988	347

* - Dane ostateczne

* - Dane wstępne

IMPORT ŚWIŃ DO POLSKI

Import do Polski świń żywych (ogółem) (kod 0103) - według ważniejszych krajów w okresie I-VIII 2019*

IMPORT									
I-VIII 2018 r.*					I-VIII 2019 r.*				
Kraj	Wartość [tys. EUR]	Wartość [tys. PLN]	Wolumen [tony]	Wolumen [tys. szt.]	Kraj	Wartość [tys. EUR]	Wartość [tys. PLN]	Wolumen [tony]	Wolumen [tys. szt.]
OGÓLEM	320 797	1 356 857	169 027	5 299,6	OGÓLEM	319 035	1 367 587	143 236	4 688,0
Dania	257 287	1 088 042	130 909	4 420,4	Dania	283 718	1 216 148	124 293	4 249,4
Niemcy	33 825	142 777	19 611	515,1	Niemcy	18 995	81 505	9 822	242,4
Litwa	10 496	44 505	9 569	90,2	Holandia	8 683	37 174	3 398	128,2
Holandia	10 152	43 124	4 752	183,9	Litwa	4 745	20 343	3 877	35,9
Republika Czeska	3 746	16 083	1 576	9,9	Republika Czeska	1 405	6 035	1 074	10,7
Węgry	2 123	8 959	942	35,3	Słowacja	952	4 071	537	12,7
Słowacja	1 875	7 895	1 153	38,1	Węgry	413	1 777	187	6,9
Francja	1 214	5 135	444	15,1	Belgia	89	383	32	1,4
Lotwa	79	337	71	1,6	Lotwa	35	151	16	0,6

* - Dane ostateczne

* - Dane wstępne

Zestawienie z monitoringu rynku wieprzowiny z lat 2018-2014

(Pełne zestawienie z monitoringu w latach 2003-2018 w wersji Excel)

SKUP 2018						2017				2016			2015			2014					
Klasa półtuszy wieprzowych wg EUROP	CENA [zł/tonę]					Zmiana ceny 18/17 [%]	% mięsa w tuszy	Średnia masa tuszy [kg/szt.]	Struktura skupu [%]	% mięsa w tuszy	Średnia masa tuszy [kg/szt.]	Struktura skupu [%]	% mięsa w tuszy	Średnia masa tuszy [kg/szt.]	Struktura skupu [%]	% mięsa w tuszy	Średnia masa tuszy [kg/szt.]	Struktura skupu [%]	% mięsa w tuszy	Średnia masa tuszy [kg/szt.]	Struktura skupu [%]
	2018	2017	2016	2015	2014																
POLSKA																					
klasa S	5 939	6 761	6 324	5 711	6 439	-12,2	61,4	92,8	27,9	61,3	92,1	23,2	61,2	90,5	17,8	61,2	90,4	17,1	61,1	89,3	17,4
klasa E	5 812	6 658	6 205	5 596	6 310	-12,7	57,6	94,7	56,1	57,5	93,5	60,2	57,5	92,2	61,4	57,5	92,3	59,7	57,5	91,5	59,0
klasa U	5 442	6 215	5 719	5 156	5 877	-12,4	53,3	96,4	13,8	53,3	95,3	14,5	53,3	93,8	17,9	53,2	94,0	19,6	53,2	93,3	19,9
klasa R	5 096	5 823	5 246	4 736	5 515	-12,5	48,3	97,2	1,9	48,4	97,0	1,9	48,3	95,2	2,6	48,3	95,6	3,2	48,2	94,9	3,3
klasa O	4 631	5 348	4 638	4 183	5 006	-13,4	43,5	100,5	0,2	43,5	100,0	0,2	43,6	98,9	0,3	43,6	99,8	0,4	43,5	98,0	0,3
klasa P	4 360	4 597	3 856	3 471	4 277	-5,2	37,9	94,7	0,0	38,4	101,9	0,0	38,6	91,9	0,0	38,6	93,4	0,1	38,3	90,8	0,0
S-P Raze m	5 778	6 597	6 106	5 493	6 212	-12,4	57,9	94,5	100,0	57,6	93,5	100,0	57,1	92,3	100,0	56,9	92,5	100,0	56,9	91,6	100,0
REGION PÓLNOCY																					
klasa S	5 967	6 818	6 390	5 729	6 472	-12,5	61,4	91,3	26,8	61,1	91,8	22,1	61,1	91,3	17,9	61,1	90,5	15,7	61,2	87,9	17,0
klasa E	5 815	6 691	6 247	5 623	6 331	-13,1	57,8	93,3	58,8	57,8	92,2	64,1	57,7	91,5	65,3	57,7	91,3	65,2	57,7	89,9	64,4
klasa U	5 460	6 264	5 768	5 185	5 895	-12,8	53,2	95,1	13,0	53,3	94,6	12,4	53,3	93,4	15,1	53,2	93,8	16,6	53,2	92,8	16,4
klasa R	5 118	5 904	5 365	4 825	5 505	-13,3	48,3	96,6	1,4	48,3	96,0	1,3	48,3	94,7	1,6	48,2	95,0	2,2	48,2	94,4	2,1
klasa O	4 515	5 328	4 793	4 268	4 972	-15,3	43,4	98,1	0,1	43,4	96,5	0,1	43,4	95,8	0,1	43,4	96,7	0,2	43,4	95,5	0,2
klasa P	4 253	5 076	4 557	3 918	4 441	-16,2	37,4	98,1	0,0	38,4	93,4	0,0	38,9	95,0	0,0	38,9	97,4	0,0	38,7	98,7	0,0
S-P Raze m	5 796	6 652	6 182	5 543	6 260	-12,9	58,0	93,1	100,0	57,8	92,5	100,0	57,5	91,8	100,0	57,2	91,7	100,0	57,3	90,2	100,0
REGION ŚRODKOWO-WSCHODNI																					
klasa S	5 982	6 752	6 403	5 792	6 493	-11,4	61,5	93,2	31,5	61,2	92,2	23,2	61,0	90,0	13,3	61,0	90,3	13,4	61,0	90,0	14,3
klasa E	5 869	6 704	6 290	5 684	6 387	-12,5	57,1	95,6	52,8	57,0	94,1	60,8	57,0	92,3	64,3	57,2	92,5	62,0	57,3	92,6	62,1
klasa U	5 442	6 165	5 728	5 228	5 935	-11,7	53,2	97,2	13,7	53,3	95,4	14,1	53,3	94,0	19,4	53,2	93,8	21,1	53,1	93,6	20,1
klasa R	5 153	5 801	5 272	4 815	5 597	-11,2	48,3	96,9	1,8	48,3	96,1	1,8	48,3	94,8	2,8	48,3	94,7	3,2	48,2	93,7	3,2
klasa O	4 987	5 577	4 856	4 480	5 336	-10,6	43,5	98,3	0,2	43,5	97,6	0,2	43,5	96,9	0,3	43,5	96,9	0,3	43,6	95,2	0,3
klasa P	4 727	4 862	4 369	3 970	4 766	-2,8	37,6	97,6	0,0	37,6	95,2	0,0	37,9	98,4	0,0	37,7	98,6	0,0	36,8	95,9	0,0
S-P Raze m	5 829	6 619	6 160	5 568	6 281	-11,9	57,7	95,1	100,0	57,3	93,9	100,0	56,5	92,4	100,0	56,5	92,5	100,0	56,6	92,4	100,0
REGION POŁUDNIOWO-WSCHODNI																					
klasa S	5 922	6 780	6 282	5 707	6 494	-12,7	61,3	93,6	28,8	61,3	92,6	25,6	61,3	91,3	25,1	61,3	90,8	23,8	61,3	89,4	23,6
klasa E	5 820	6 646	6 157	5 561	6 298	-12,4	57,9	94,9	56,2	57,8	93,8	58,0	57,8	93,1	56,2	57,7	93,2	55,4	57,7	91,6	56,3
klasa U	5 482	6 237	5 692	5 131	5 857	-12,1	53,1	95,9	12,7	53,1	95,5	14,1	53,1	94,2	15,7	53,1	94,7	17,1	53,1	93,1	17,0
klasa R	5 014	5 688	5 117	4 639	5 385	-11,9	48,1	97,5	2,1	48,1	97,2	2,2	48,1	95,8	2,7	48,0	96,5	3,2	48,1	94,7	2,8
klasa O	4 375	4 962	4 305	3 997	4 815	-11,8	43,3	100,0	0,2	43,3	99,6	0,2	43,3	98,5	0,3	43,2	98,6	0,4	43,2	96,1	0,3
klasa P	4 295	4 929	3 923	3 659	4 286	-12,9	37,8	99,8	0,0	37,3	97,3	0,0	38,0	100,2	0,0	38,1	101,1	0,0	37,6	98,7	0,0
S-P Raze m	5 785	6 596	6 078	5 482	6 235	-12,3	58,0	94,7	100,0	57,8	93,8	100,0	57,6	92,9	100,0	57,4	93,0	100,0	57,4	91,4	100,0
REGION ZACHODNI																					
klasa S	5 871	6 728	6 254	5 637	6 333	-12,7	61,5	92,8	24,3	61,5	91,9	22,7	61,4	90,1	18,9	61,3	90,2	18,4	61,2	89,2	18,4
klasa E	5 751	6 591	6 095	5 487	6 188	-12,8	57,8	94,7	58,1	57,8	93,7	58,4	57,8	92,0	58,9	57,7	92,4	56,5	57,7	90,9	53,6
klasa U	5 415	6 230	5 700	5 068	5 816	-13,1	53,4	96,5	15,0	53,4	95,4	16,3	53,4	93,7	19,0	53,3	94,1	20,8	53,3	93,2	23,2
klasa R	5 082	5 878	5 248	4 676	5 485	-13,5	48,5	97,6	2,4	48,5	98,0	2,3	48,6	95,5	2,7	48,5	96,3	3,7	48,2	96,3	4,2
klasa O	4 545	5 342	4 595	4 059	4 830	-14,9	43,6	102,7	0,3	43,7	102,6	0,3	43,8	101,4	0,4	43,8	102,8	0,5	43,6	102,0	0,4
klasa P	3 942	4 470	3 758	3 404	4 187	-11,8	38,4	89,8	0,0	38,8	104,7	0,0	38,8	90,4	0,1	38,7	92,4	0,2	38,5	88,9	0,1
S-P Raze m	5 708	6 540	6 015	5 383	6 086	-12,7	57,8	94,6	100,0	57,7	93,7	100,0	57,3	92,1	100,0	57,0	92,5	100,0	56,8	91,4	100,0

Wykorzystanie możliwe z dokładnym podaniem źródła

Biuletyn „*Rynek mięsa wieprzowego*” ukazuje się w każdy czwartek.
Informacje zamieszczane w tym biuletynie przekazywane są przez współpracujące z nami podmioty na podstawie Ustawy o badaniach rynkowych z dnia 30 marca 2001r.

Wydawca:

Ministerstwo Rolnictwa i Rozwoju Wsi,
Departament Promocji i Jakości Żywności
ul. Wspólna 30, 00-930 Warszawa,
tel. (022) 623-16-32, fax (022) 623-23-00.

E-mail: biuletyn@minrol.gov.pl

Autor: Agnieszka Szarejko-Pater tel. (022) 623-21-69; E-mail: Agnieszka.Pater@minrol.gov.pl

Biuletyny są dostępne pod adresem: Internet: <http://www.minrol.gov.pl>