

Agencja Restrukturyzacji i Modernizacji Rolnictwa

**Departament Ewidencji Producentów i Rejestracji
Zwierząt**

Podręcznik Użytkownika

Aplikacja IRZplus

Wersja 6

Data obowiązywania: 09.12.2024 r.

Historia wersji (zmian) dokumentu:

Nr wersji	Data wersji	Zmiany wprowadził(a)	Opis	Nazwa pliku
1.0	26.06.2022	WAIpS	Utworzenie dokumentu	PU_IRZplus_IW_v1.docx
2.0	09.01.2023	WAIpS	Aktualizacja zapisów dokumentów.	PU_IRZplus_IW_v2.docx
3.0	17.04.2023	WAIpS	Aktualizacja zapisów dokumentów.	PU_IRZplus_IW_v3.docx
4.0	29.01.2024	WAIpS	Aktualizacja Podręcznika użytkownika aplikacji IRZplus: rozdziały Zwierzęta , Zdarzenia , Zgłaszanie problemów .	PU_IRZplus_IW_v4.docx
5.0	26.08.2024	WKR	Aktualizacja Podręcznika użytkownika aplikacji IRZplus: rozdziały Kontrole na miejscu .	PU_IRZplus_IW_v5.docx
6.0	09.12.2024	WKR	Aktualizacja Podręcznika użytkownika aplikacji IRZplus: rozdziały Dokumenty , Podmioty , Obszary ASF .	PU_IRZplus_IW_v6.docx

Spis treści

Logowanie do aplikacji IRZplus	4
Strona startowa	7
Dokumenty	13
Działalności	14
Statusy epizootyczne	27
Podmioty	32
Zwierzęta	37
Zdarzenia	42
Kontrola na miejscu (KnM)	47
Raporty z kontroli na miejscu	48
1. Wyszukiwanie i przegląd raportów	48
2. Tworzenie nowego raportu z kontroli na miejscu	52
3. Modyfikacja raportu	61
4. Zatwierdzenie raportu KNM	65
5. Cofnięcie stanu raportu	72
6. Usunięcie raportu	77
7. Korekta raportu	80
8. Załączniki	83
Kontrole na miejscu	83
Raporty	86
Obszary ASF	90
Powiadomienia	94
Kierunek przemieszczania zwierząt	100
Załączniki	104
Ustawienia	109
Zgłaszanie problemów	110

Logowanie do aplikacji IRZplus

W celu uruchomienia aplikacji IRZplus należy za pośrednictwem przeglądarki internetowej wybrać adres strony internetowej: <https://irz.arimr.gov.pl>, podać login i hasło użytkownika a następnie użyć przycisku **ZALOGUJ SIĘ**.

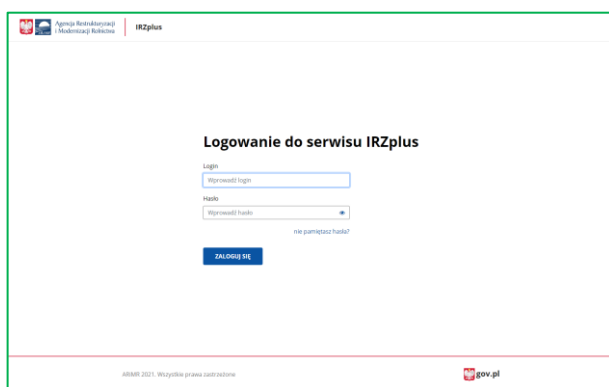

W przypadku podania nieprawidłowego loginu lub hasła użytkownika system wyświetli poniższy komunikat.

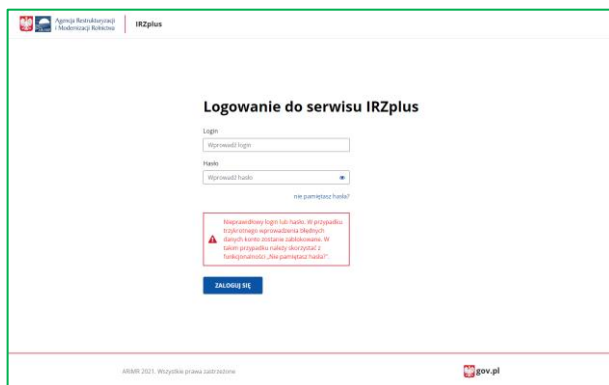

System umożliwia zdalny reset hasła (tylko dla użytkowników z zapisanym w aplikacji adresem e-mail).

Wykonanie samodzielnego resetu hasła przez użytkownika jest możliwe z poziomu okna logowania aplikacji IRZplus dostępnej pod adresem: <https://irz.arimr.gov.pl/> po skorzystaniu z opcji "Nie pamiętasz hasła".

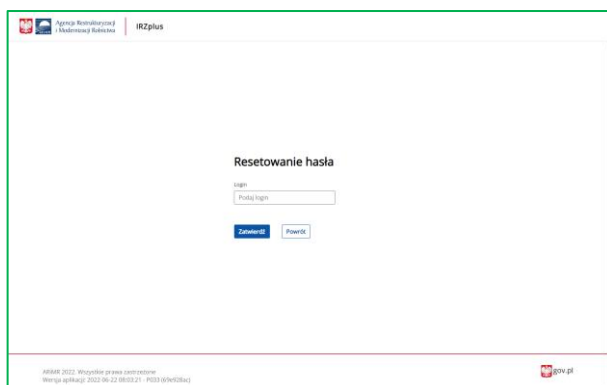

Na adres e-mail przypisany do użytkownika zostanie wysłany link do zmiany hasła. Dalej należy postępować zgodnie z poleceniami pojawiającymi się na ekranie.

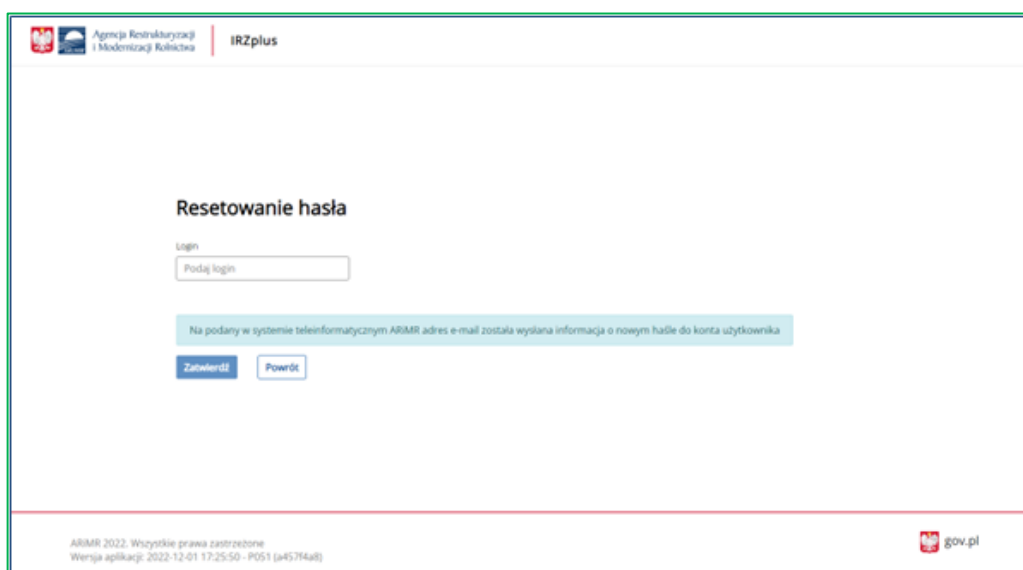

Użytkownik, po kliknięciu w przesłany link, zostaje przeniesiony na stronę umożliwiającą ustawienie nowego hasła.

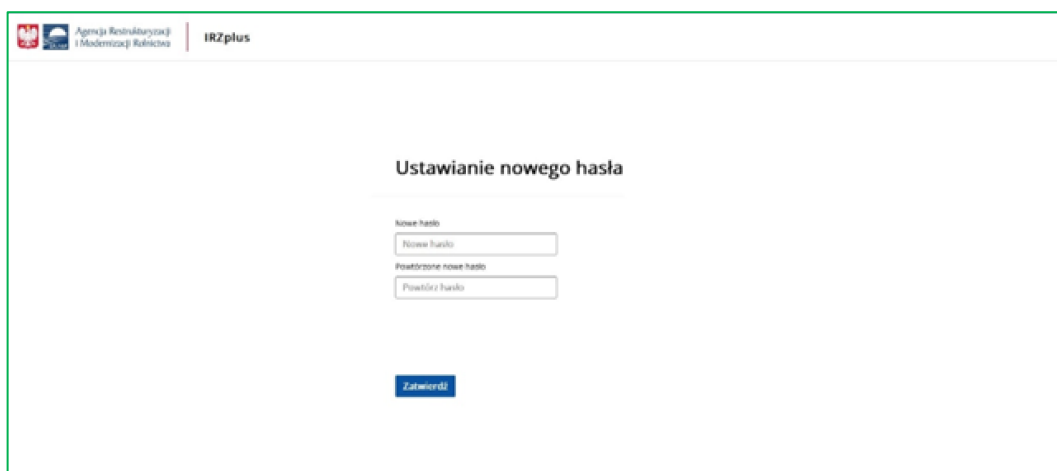

W przypadku próby ponownego użycia przesłanego linka, system wyświetla komunikat: „Brak możliwości nadania hasła”. Po pozytywnym ustanowieniu nowego hasła system przekierowuje użytkownika na stronę logowania.

Zmiana hasła może być także dokonana przez zalogowanego użytkownika bez wcześniejszego resetu. W zakładce Ustawienia należy wybrać sekcję Zmiana hasła i ustalić nowe hasło zgodnie z poniższym.

Na formularzu zmiany hasła, użytkownik wprowadza obecne hasło oraz nowe hasło ustalone przez użytkownika.

Nowe hasło musi spełniać poniższe warunki:

- ✓ musi zawierać co najmniej 12 znaków,
- ✓ musi zawierać co najmniej jedną małą literę,
- ✓ musi zawierać przynajmniej jedną wielką literę,
- ✓ musi zawierać przynajmniej jedną cyfrę lub znak specjalny, jak np. @ # \$ -%,
- ✓ nie może zawierać ciągu 3-ch lub więcej jednakowych znaków,
- ✓ nie może zawierać ciągu złożonego z 5-ciu lub więcej samych liter lub samych cyfr.

Poprawną zmianę hasła na własne system potwierdzi poniższym komunikatem.

Ustawienia > Zmiana hasła

Ustawienia Dane użytkownika Zmiana hasła

Zmiana hasła

Hasło zostało pomyślnie zmienione

Obecne hasło

Nowe hasło

Powtórz nowe hasło

Strona startowa

Po zalogowaniu system IRZplus prezentuje użytkownikowi stronę startową – domyślnie jest to zakładka **Działalności**.

W panelu bocznym użytkownik ma możliwość wyboru innych dostępnych funkcjonalności systemu:

- **Zadania** – wyszukiwanie i przegląd dokumentów do realizacji/obsługi,
- **Dokumenty**- wyszukiwanie i przegląd dokumentów,
- **Działalności** – wyszukiwanie i przegląd danych działalności,
- **Statusy Epizootyczne** – modyfikacja i przegląd statusów epizootycznych,
- **Podmioty** – wyszukiwanie i przegląd danych posiadaczy,
- **Zwierzęta** – wyszukiwanie i przegląd zwierząt,
- **Zdarzenia** – wyszukiwanie i przegląd zgłoszonych zdarzeń,
- **Kontrola na miejscu** – przegląd oraz generowanie kontroli i raportów z kontroli na miejscu,
- **Raporty** – przegląd i generowanie raportów zdarzeń,
- **Obszary ASF** – przegląd danych o obszarach ASF,
- **Powiadomienia** – przegląd i obsługa powiadomień,
- **Kierunek przemieszczania zwierząt** – przegląd na mapie historii przemieszczeń zwierzęcych pomiędzy działalnościami,
- **Ustawienia** – przegląd danych zalogowanego użytkownika, zmiana danych kontaktowych oraz zmiana hasła użytkownika.

- Number of documents:
- Document number:
- Document type:
- Document status:
- Document date:
- Document location:
- Document author:
- Document recipient:
- Document title:
- Document content:
- Document status:
- Document date:
- Document location:
- Document author:
- Document recipient:
- Document title:
- Document content:

At the bottom right, there is a 'Wyszukaj' button.

W panelu górnym użytkownika jest dostępna funkcjonalność **Komunikaty** umożliwiająca przegląd otrzymanych komunikatów systemowych.

Po zalogowaniu się do aplikacji IRZplus, system wyświetla komunikaty w postaci pop-up'u (wyskakującego okienka z dodatkowymi komunikatami):

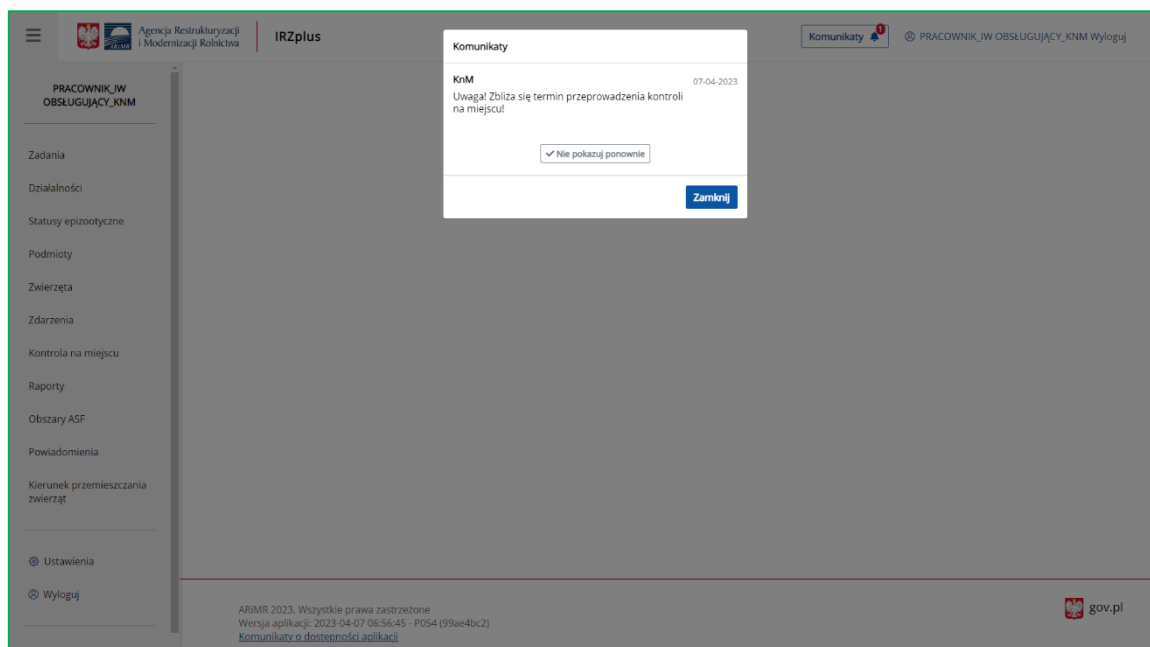

Po zamknięciu wyświetlanego okienka z treścią komunikatu, system wyświetli stronę startową, na której znajduje się funkcjonalność **Komunikaty**, zamieszczona w prawym górnym rogu, z liczbą nieodczytanych komunikatów.

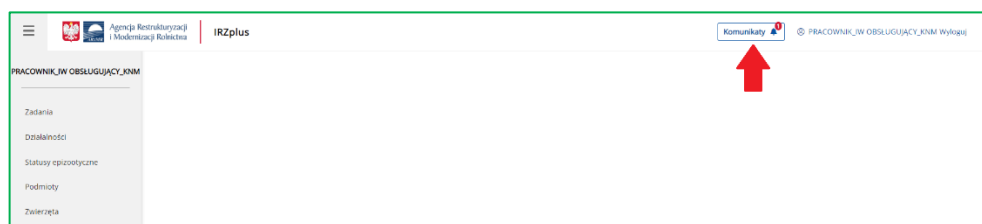

Po przejściu do funkcjonalności **Komunikaty**, system wyświetli listę wszystkich komunikatów przekazanych do użytkownika.

Z poziomu wyświetlonej listy komunikatów, system umożliwia filtrowanie wyników poprzez określenie parametrów:

- Rok wysłania,
- Stan,

- Data wysłania od,
- Data wysłania do.

Komunikaty systemowe użytkownika

Rok wysłania: 2023 Stan: Stan Data wysłania od: Data wysłania do:

Usuń zaznaczone

<input type="checkbox"/>	Tytuł komunikatu	Treść komunikatu	Data wysłania
<input type="checkbox"/>	KnM	Uwaga! Zbliża się termin przeprowadzenia kontroli na miejscu!	2023-04-03

Usunięcie komunikatów jest możliwe poprzez zaznaczenie wybranych rekordów i użyciu przycisku **Usuń zaznaczone**.

Komunikaty systemowe użytkownika

Rok wysłania: 2023 Stan: Stan Data wysłania od: Data wysłania do:

Usuń zaznaczone

<input checked="" type="checkbox"/>	Tytuł komunikatu	Treść komunikatu	Data wysłania
<input checked="" type="checkbox"/>	KnM	Uwaga! Zbliża się termin przeprowadzenia kontroli na miejscu!	2023-04-03

Zadania

Funkcjonalność **Zadania** umożliwia wyszukiwanie i przegląd dokumentów wprowadzonych do systemu IRZplus przez pracowników IW.

W funkcjonalności **Zadania** zostały udostępnione dwa moduły:

- **Do realizacji** – możliwość wyszukiwania oraz przeglądu zadań do realizacji z możliwością przeniesienia zadania do innej jednostki oraz przydzielania zadania do innego użytkownika,
- **Moje zadania** – możliwość wyszukiwania oraz przeglądu zadań w realizacji przez zalogowanego użytkownika z możliwością przeniesienia zadania do innej jednostki oraz przydzielania zadania do innego użytkownika.

Z poziomu listy wyszukanych zadań (dokumentów) system umożliwia:

- **Filtrowanie** wyszukanych danych,
- **Sortowanie** wyszukanych danych,
- Przegląd szczegółów wyszukanego zadania – po kliknięciu w wybrany rekord,
- Przeniesienie zadania do innej jednostki organizacyjnej – po zaznaczeniu wybranego rekordu i użyciu przycisku **Przenieś do innej jednostki**,
- Przydzielenie zadania do podległego pracownika IW – po zaznaczeniu wybranego rekordu i użyciu przycisku **Przydziel zadanie**.

Widoczny na ekranie, wyróżniony kolorem niebieskim, numer producenta jest aktywnym linkiem, który umożliwi przejście do danych producenta.

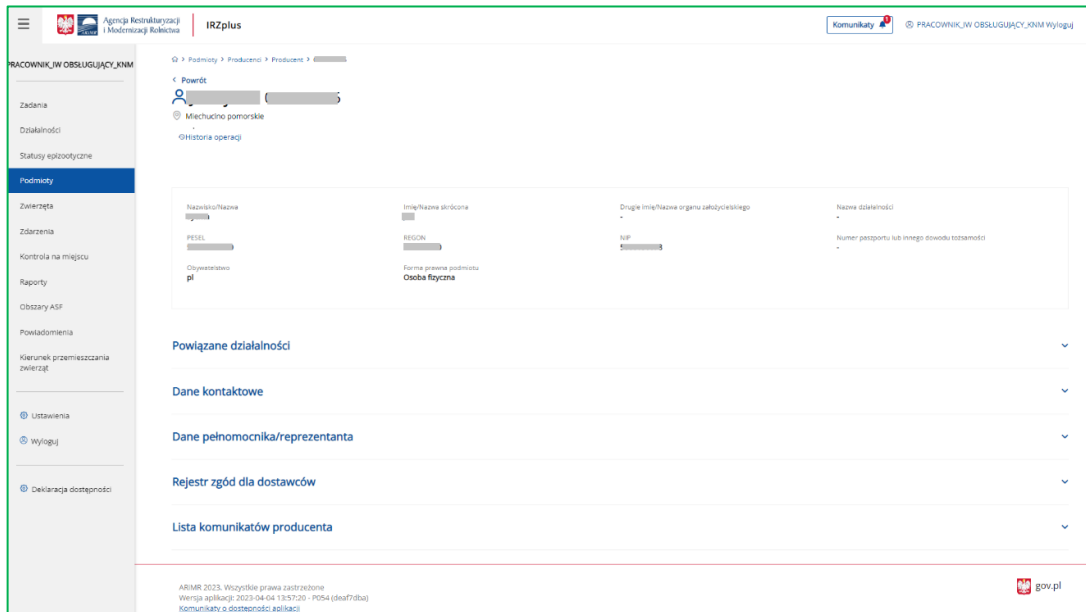

Podgląd listy zadań do przeniesienia do innej jednostki:

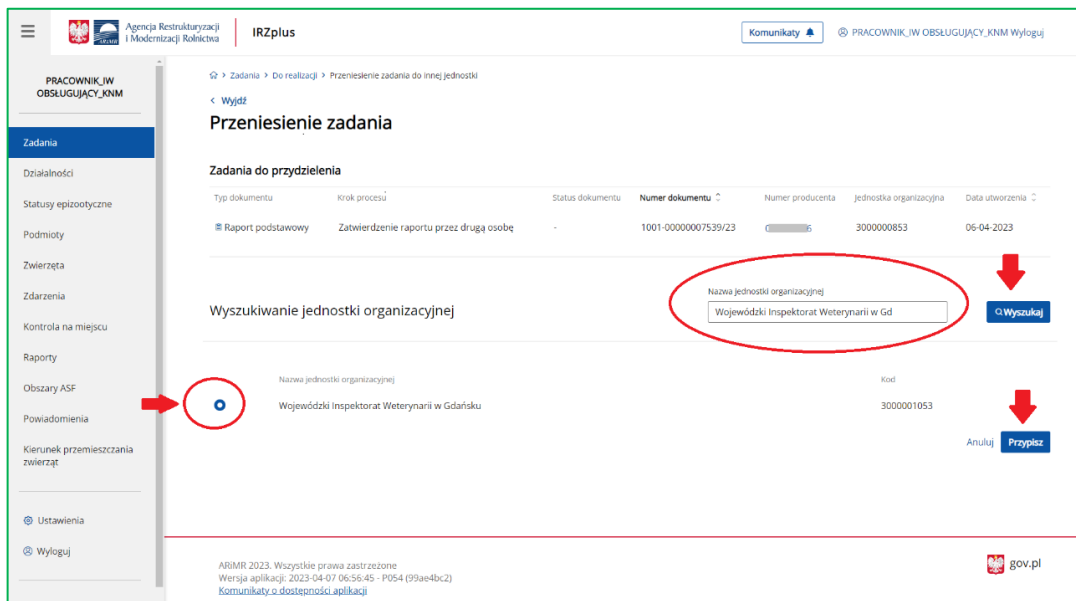

Podgląd listy zadań do przydzielenia podległemu pracownikowi:

Agencja Restrukturyzacji
i Modernizacji Rolnictwa

IRZplus

Komunikaty
PRACOWNIK_IW OBSŁUGUJĄCY_KNM Wyloguj

> Zadania > Do realizacji > Przydzielenie zadania

< Wyjdź

Przydzielenie zadania

Zadania do przydzielenia

Typ dokumentu	Krok procesu	Status dokumentu	Numer dokumentu	Numer producenta	Jednostka organizacyjna	Data utworzenia
■ Raport podstawowy	Zatwierdzenie raportu przez drugą osobę	-	1001-00000007539/23	[redacted]	3000000853	06-04-2023
■ Raport podstawowy	Edycja danych raportu	-	1001-00000007227/23	[redacted]	3000000853	03-04-2023

Wyszukiwanie pracownika

Imię

Nazwisko

Wyszukaj

Imię

Nazwisko

Nazwa konta

Brak danych

Anuluj

Przypisz

ARIMR 2023. Wszystkie prawa zastrzeżone
Wersja aplikacji: 2023-04-07 06:56:45 - P054 (99ae4bc2)
[Komunikaty o dostępności aplikacji](#)

Dokumenty

Funkcjonalność **Dokumenty** umożliwia wyszukiwanie i przegląd dokumentów złożonych w systemie IRZplus.

System umożliwia użytkownikowi wyszukiwanie dokumentów na podstawie wielu grup parametrów wyszukiwania.

W celu wyszukania danych należy podać kryteria wyszukiwania i użyć przycisku **Wyszukaj**.

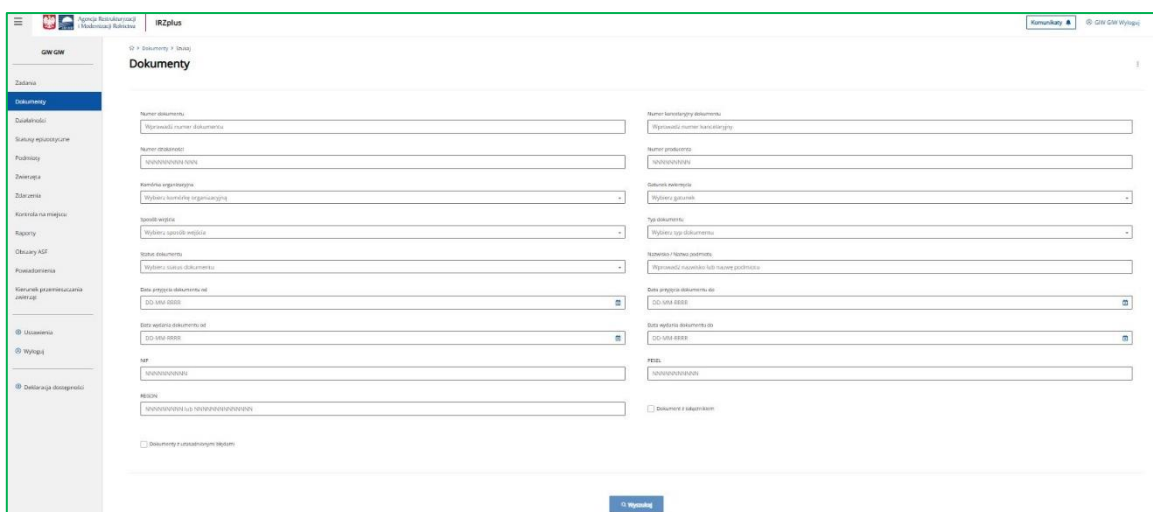

Po wyświetleniu listy działalności spełniających kryteria wyszukiwania, system umożliwia:

- **Filtrowanie** wyszukanych danych – według dostępnych parametrów wyszukiwania,
- **Zmianę** parametrów wyszukiwania – przycisk **Filtry**,
- **Eksport** wyników wyszukiwania do pliku CSV i PDF (trzy kropki w prawym górnym rogu ekranu),
- **Przegląd szczegółów** wyszukanej działalności – po kliknięciu w wybrany rekord.

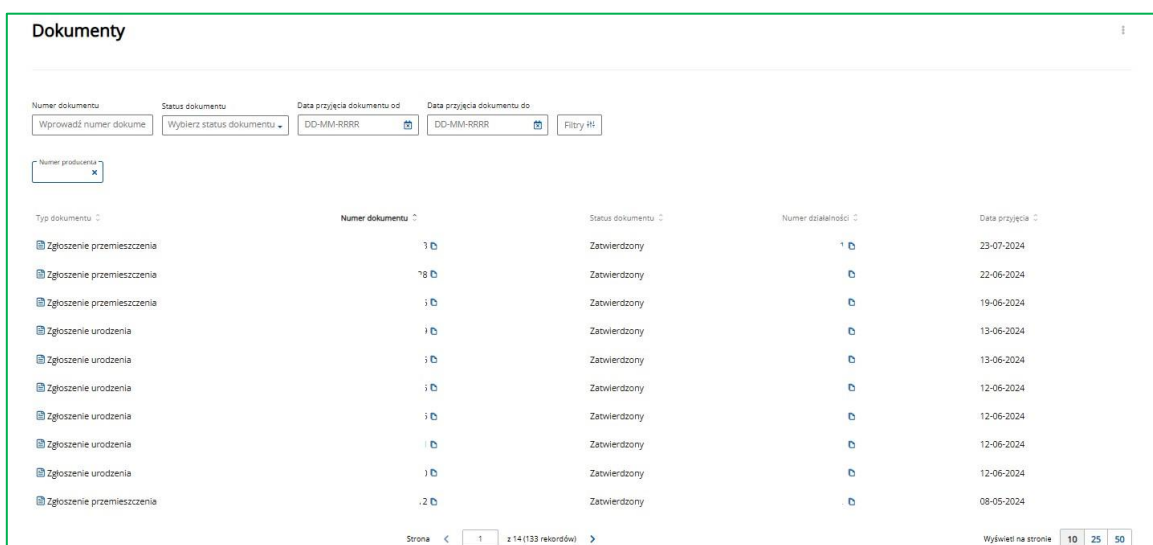

Typ dokumentu	Numer dokumentu	Status dokumentu	Numer działalności	Data przyjęcia
Zgłoszenie przemieszczenia	1 B	Zatwierdzony	1 B	23-07-2024
Zgłoszenie przemieszczenia	78 B	Zatwierdzony	B	22-06-2024
Zgłoszenie przemieszczenia	1 B	Zatwierdzony	B	19-06-2024
Zgłoszenie urodzenia	1 B	Zatwierdzony	B	13-06-2024
Zgłoszenie urodzenia	1 B	Zatwierdzony	B	13-06-2024
Zgłoszenie urodzenia	1 B	Zatwierdzony	B	12-06-2024
Zgłoszenie urodzenia	1 B	Zatwierdzony	B	12-06-2024
Zgłoszenie urodzenia	1 B	Zatwierdzony	B	12-06-2024
Zgłoszenie urodzenia	1 B	Zatwierdzony	B	12-06-2024
Zgłoszenie przemieszczenia	2 B	Zatwierdzony	B	08-05-2024

Z poziomu przeglądu danych danego dokumentu system umożliwia przegląd powiązanych z dokumentem informacji: błędy, historia wezwań, dokumenty korygujące, dokumenty korygowane, adnotacje, załączniki.

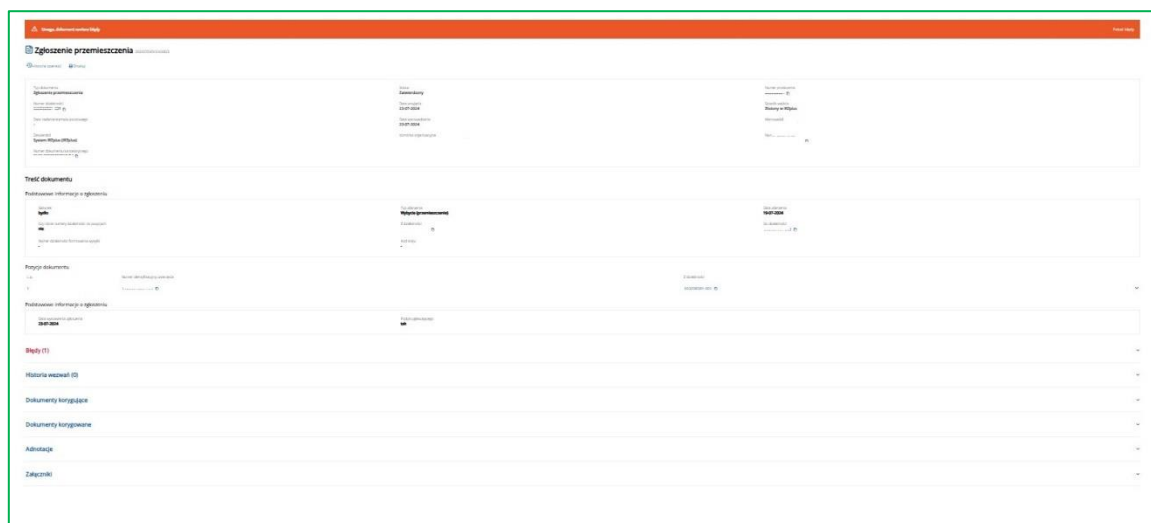

Działalności

Funkcjonalność **Działalności** umożliwia wyszukiwanie i przegląd danych działalności zarejestrowanych w systemie IRZplus.

System umożliwia użytkownikowi wyszukiwanie danych działalności na podstawie wielu grup parametrów wyszukiwania.

W celu wyszukania danych należy podać kryteria wyszukiwania i użyć przycisku **Wyszukaj**.

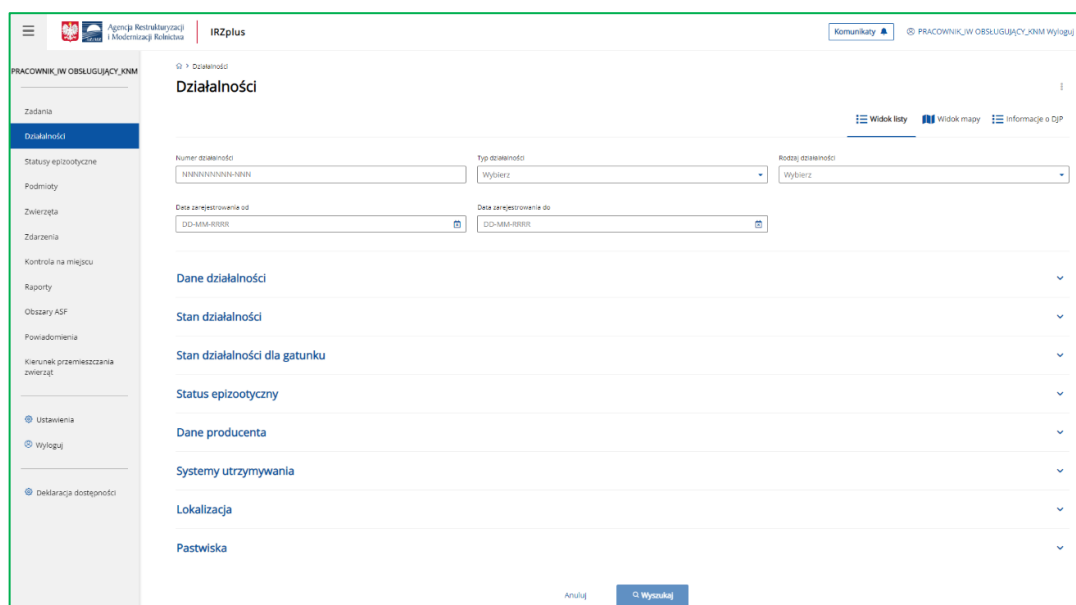

System IRZplus umożliwia użytkownikowi wyszukiwanie działalności według listy używając przycisku w prawym górnym rogu **Widok listy** bądź wyszukać działalność w trybie **Widok mapy**.

➤ **Widok listy**

W celu wyszukiwania działalności w zakładce **Widok listy**, system umożliwia oprócz podania ogólnych parametrów wyszukiwania (np. numer działalności, typ działalności, rodzaj działalności) podanie parametrów wyszukiwania w podziale na poszczególne sekcje.

Parametry wyszukiwania – dane działalności, stan działalności i stan działalności dla gatunku:

- Dane działalności**: Includes dropdowns for 'Dzielone gatunki' and 'Numer WNI' (with a 'Min. 6 znaków' note), date pickers for 'Data nadania numeru WNI od' and 'Data nadania numeru WNI do', checkboxes for 'Czy dostarczono decyzję o spełnieniu warunków weterynaryjnych' and 'Dzierżawa rzekni', and date pickers for 'Data dzierżawy od' and 'Data dzierżawy do'.
- Stan działalności**: Includes dropdowns for 'Stan działalności', 'Status zdrowotny', and 'Przyczyna zmiany stanu', and date pickers for 'Data obowiązywania stanu działalności do' and 'Data obowiązywania stanu działalności od'.
- Stan działalności dla gatunku**: Includes dropdowns for 'Gatunek', 'Stan działalności dla gatunku', and 'Przyczyna zmiany stanu dla gatunku', and date pickers for 'Data stanu działalności dla gatunku do' and 'Data stanu działalności dla gatunku od'.

At the bottom, there are 'Anuluj' and 'Wyszukaj' buttons.

Parametry wyszukiwania – status epizootyczny, dane producenta i systemy utrzymania:

- Status epizootyczny**: Includes dropdowns for 'Status epizootyczny działalności', 'Przyczyna choroby', and 'Przedmiot zablokowania - Gatunek', and date pickers for 'Data zablokowania do' and 'Data zablokowania od'. There is also a checkbox for 'Przedmiot zablokowania: Cała działalność'.
- Dane producenta**: Includes text input fields for 'Nazwisko/nazwa podmiotu', 'Imię/nazwa skrócona podmiotu', 'Numer producenta', 'PESEL', 'REGON', and 'NIP'. There is also a text input field for 'Numer paszportu lub innego dowodu tożsamości'.
- Systemy utrzymania**: Includes dropdowns for 'System utrzymania zwierząt - Gatunek', 'System utrzymania zwierząt', and 'Technologia/Model produkcji'.

At the bottom, there are 'Anuluj' and 'Wyszukaj' buttons.

Parametry wyszukiwania – lokalizacja działalności przez adres:

Lokalizacja

Obiekt wyszukiwania
Adres działalności ✕ 

Województwo Powiat Gmina

Miejscowość

Pastwiska

Data wypasu od Data wypasu do Pastwisko: Gatunek

Inne

Czy załącznik

Typ załącznika

Anuluj

Parametry wyszukiwania – lokalizacja działalności przez działkę ewidencyjną:

Lokalizacja

Obiekt wyszukiwania
Działka ewidencyjna ✕ 

Województwo Powiat Gmina

Numer działki ewidencyjnej

Pastwiska

Data wypasu od Data wypasu do Pastwisko: Gatunek

Inne

Czy załącznik

Typ załącznika

Anuluj

Parametry wyszukiwania – lokalizacja działalności przez budynek:

Parametry wyszukiwania – lokalizacja działalności przez pastwisko:

This screenshot is identical in layout to the previous one, but the 'Obiekt wyszukiwania' dropdown menu is now set to 'Pastwisko', also indicated by a red arrow. The 'Lokalizacja' section now includes 'Województwo', 'Powiat', and 'Gmina' dropdown menus instead of the production-related fields. The 'Pastwiska' and 'Inne' sections remain the same.

Z poziomu zakładki **Widok listy**, po wyświetleniu listy działalności spełniających kryteria wyszukiwania, system umożliwia:

- **Filtrowanie** wyszukanych danych – według dostępnych parametrów wyszukiwania,
- **Zmianę** parametrów wyszukiwania – przycisk **Filtry**,
- **Eksport** wyników wyszukiwania do pliku CSV i PDF,
- **Przegląd szczegółów** znalezionej działalności – po kliknięciu w wybrany rekord.

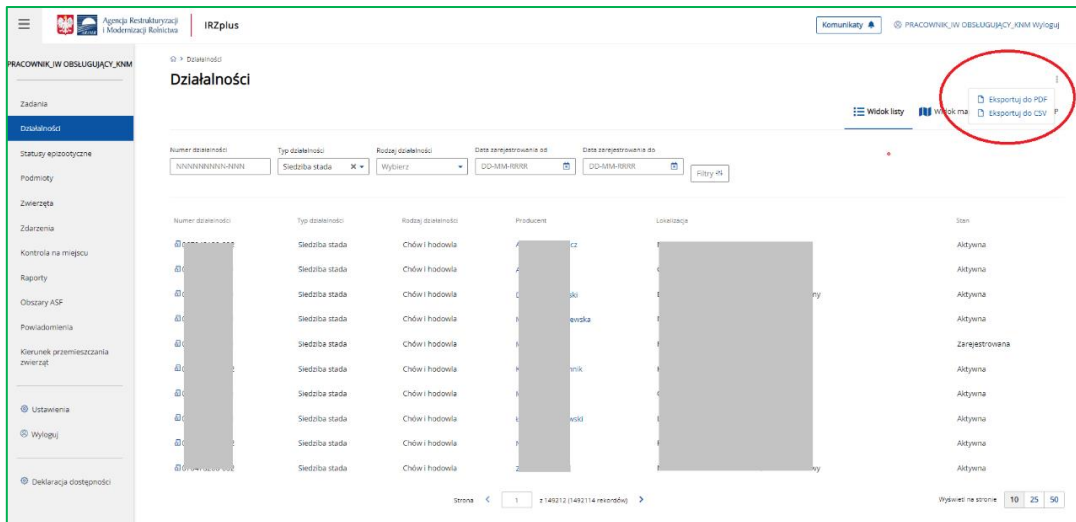

Widoczna na ekranie, wyróżniona kolorem niebieskim, nazwa producenta jest aktywnym linkiem, który umożliwi przejście do listy działalności wybranego producenta.

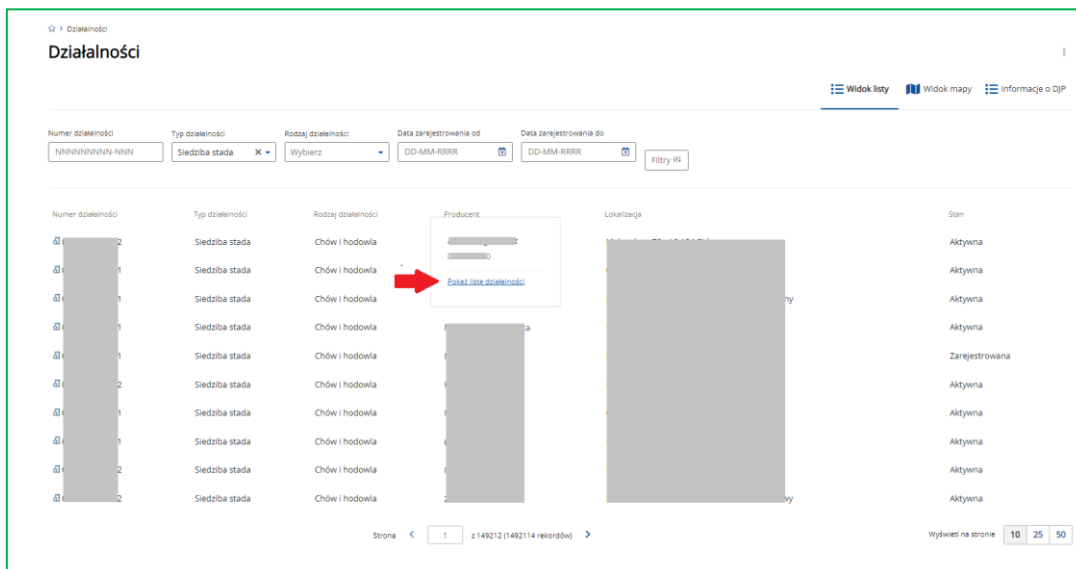

➤ Widok mapy

System IRZplus umożliwia użytkownikowi wyszukiwanie działalności w trybie **Widoku mapy**.

W celu wyszukiwania działalności w zakładce **Widok mapy**, należy podać odpowiednie dane alfanumeryczne wyszukiwanej działalności lub zaznaczyć obszar na mapie.

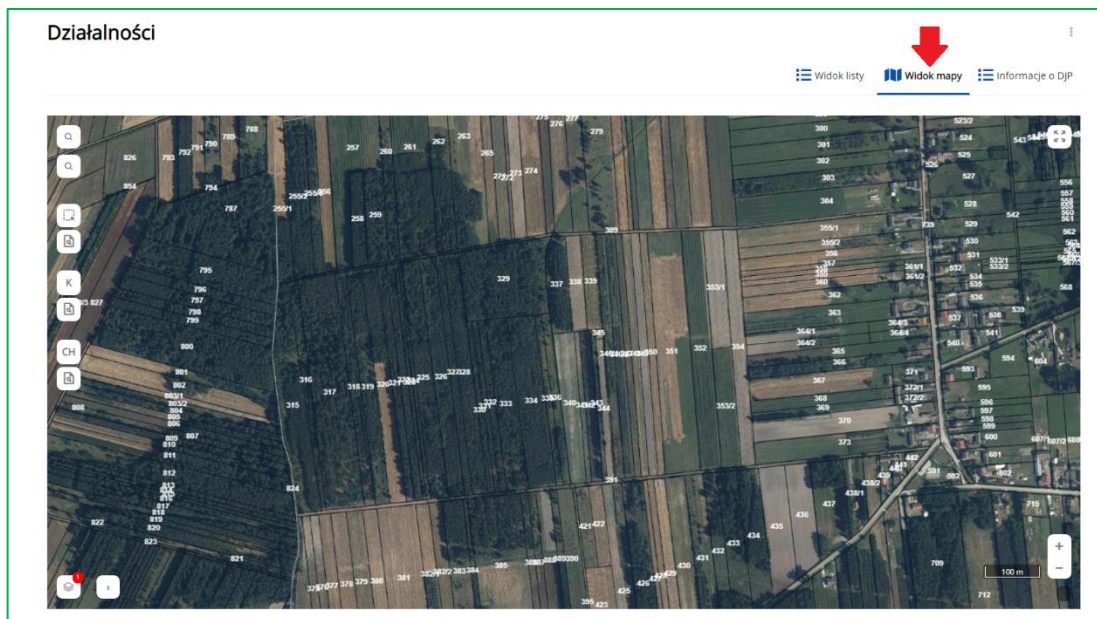

Użytkownik może wyszukać działalności na kilka sposobów:

- Na podstawie danych alfanumerycznych – podając lokalizację działalności przez działkę ewidencyjną – przycisk **Lupa (górna)**:

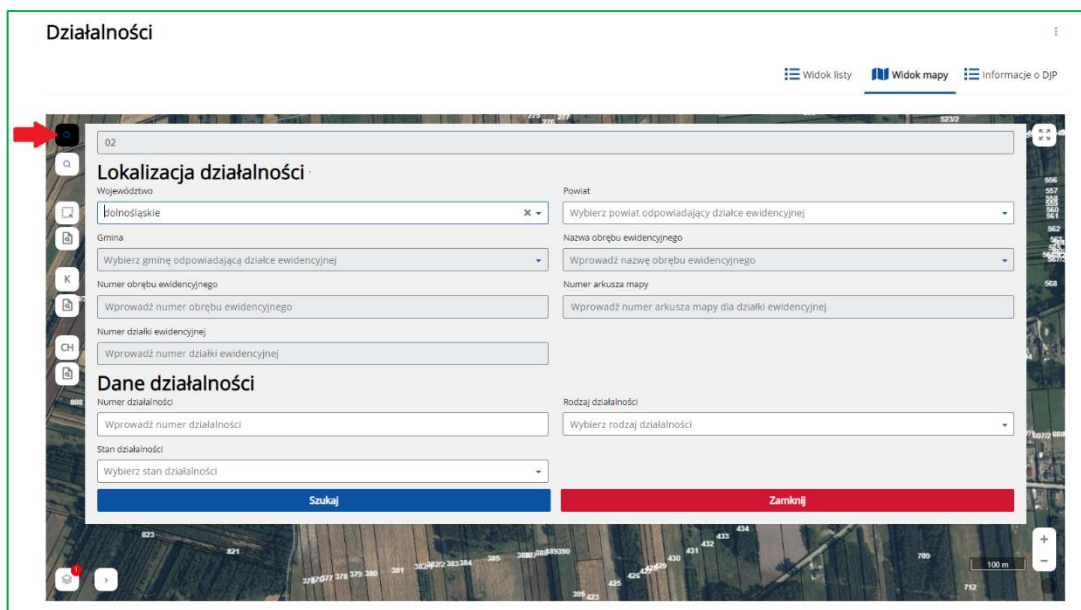

- Na podstawie danych alfanumerycznych – podając dane jednostki administracyjnej/obrębu – przycisk **Lupa (dolna)**:

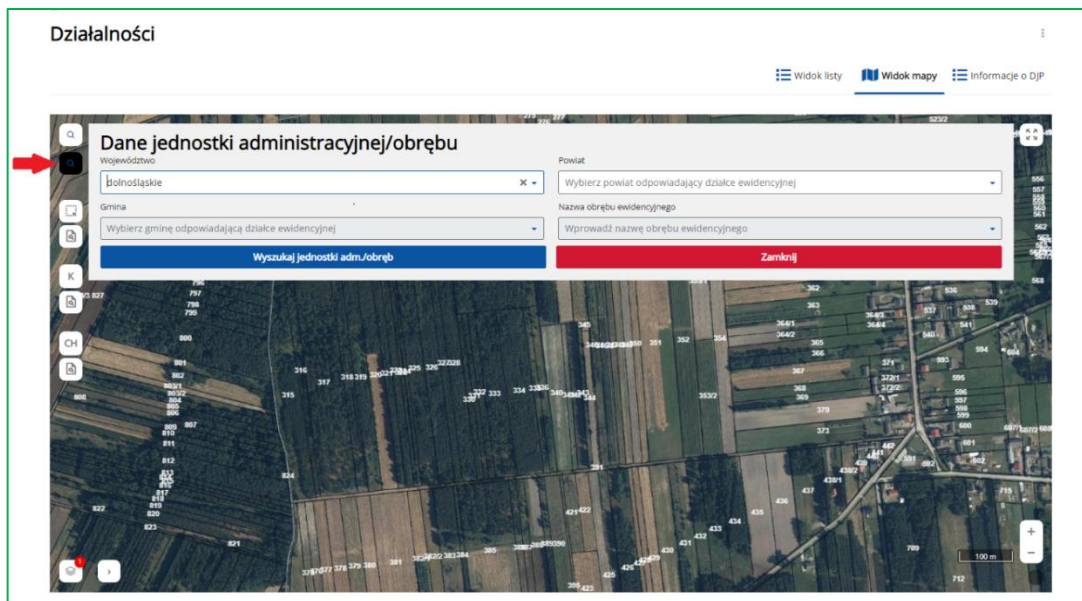

- Na podstawie danych wektorowych – zaznaczając obszar na mapie – przycisk **Ramki** ze strzałką:

Po zaznaczeniu obszaru na mapie system prezentuje listę wyszukanych działalności w postaci ikon w kolorze czerwonym.

Użytkownik może wyświetlić listę wyszukanych działalności – ikona **Kartka z lupą**.

System umożliwia przegląd szczegółów wybranej na liście działalności – przekierowanie do danych szczegółowych wybranej działalności.

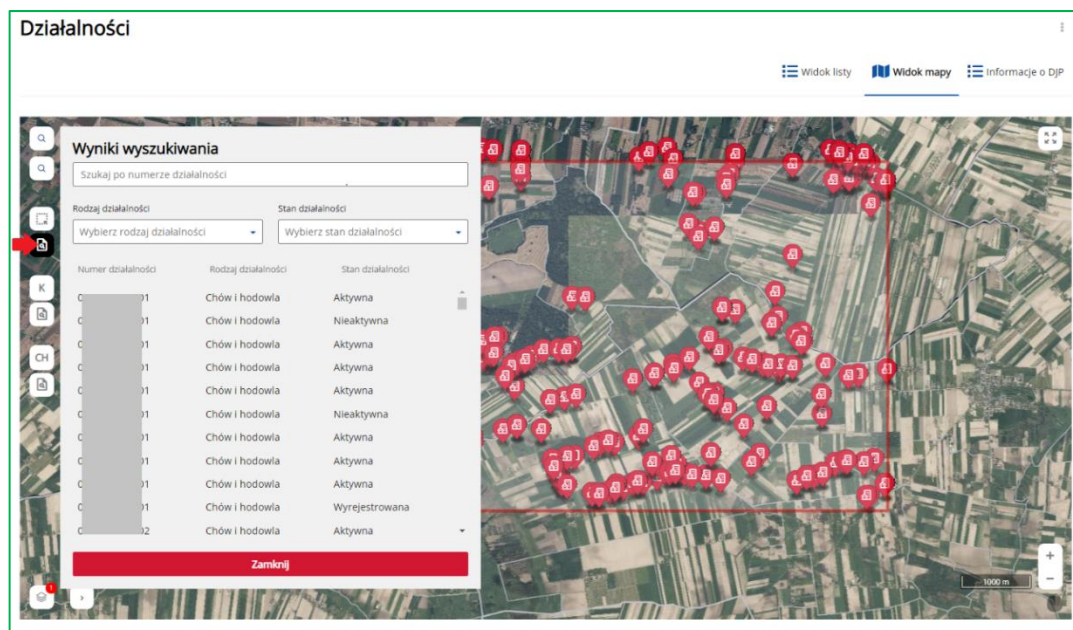

- Na podstawie danych wektorowych – zaznaczając obszar na mapie – przycisk **litery K kwadrat** po lewej.

Po zaznaczeniu obszaru na mapie, system prezentuje listę wyszukanych działalności w postaci ikon w kolorze czerwonym.

- Na podstawie danych wektorowych – zaznaczając obszar na mapie rysując dowolny kształt – przycisk **litery K kwadrat** po prawej.

Po zaznaczeniu obszaru na mapie system prezentuje listę wyszukanych działalności w postaci ikon w kolorze czerwonym.

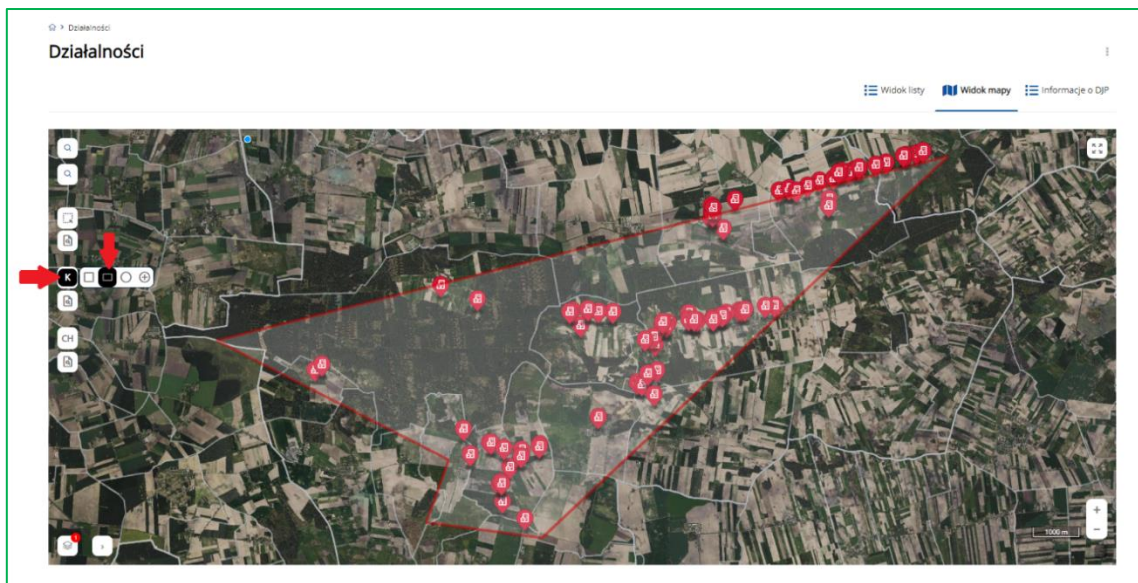

- System umożliwia zaznaczanie promienia manualnie na mapie - przycisk **liter K** i kółko.

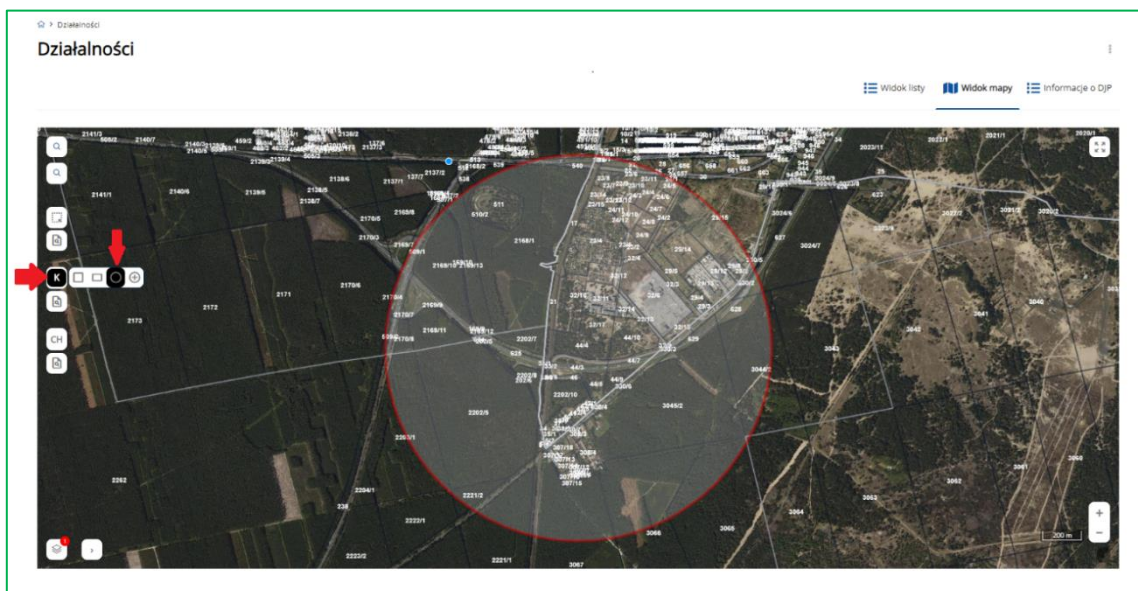

- System umożliwia zaznaczanie promienia na mapie podając zasięg w jednostce km - przycisk **liter K** i kółko z krzyżykiem.

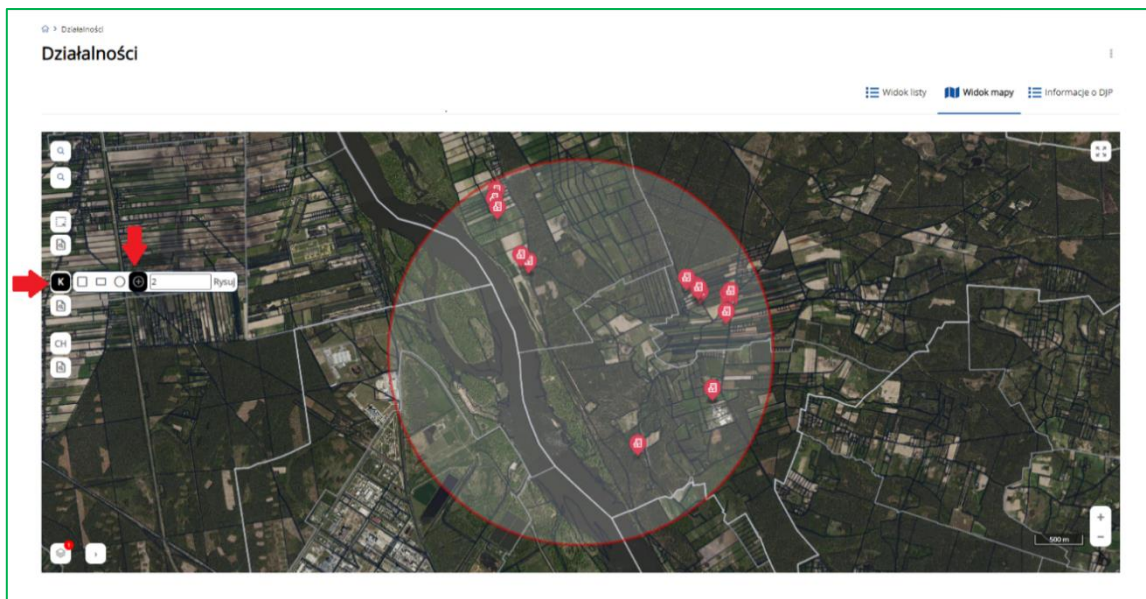

- Użytkownik może wyświetlić listę wyszukanych działalności – ikona **Kartka z lupą**. System umożliwia przegląd szczegółów wybranej na liście działalności – przekierowanie do danych szczegółowych wybranej działalności.

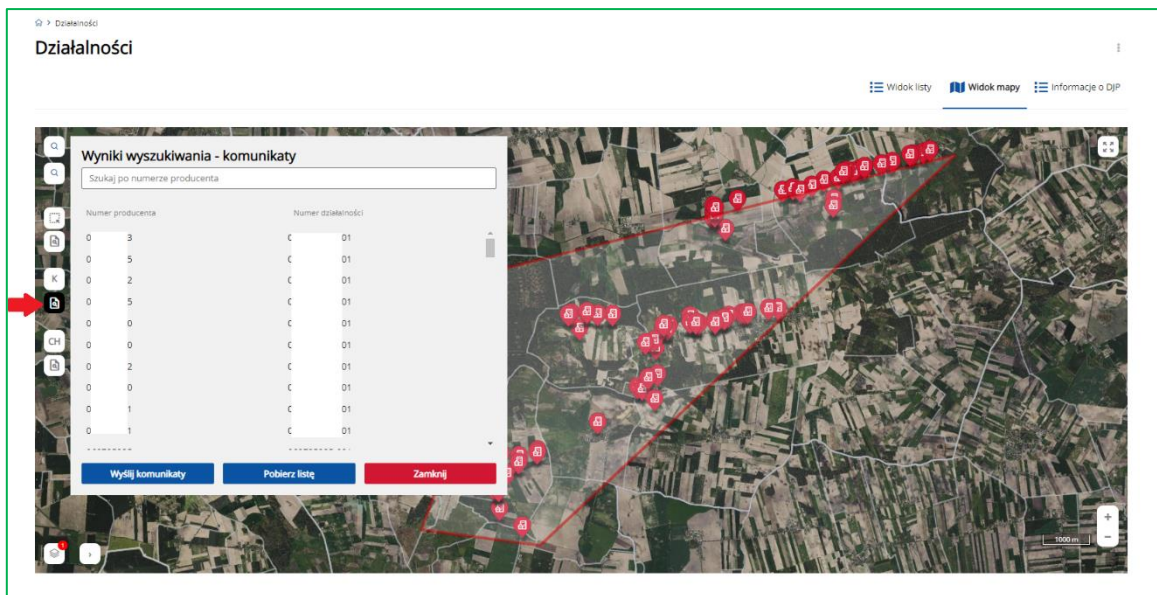

W przypadku przycisku **litery CH** występują analogiczne funkcjonalności jak dla **przycisku K**.

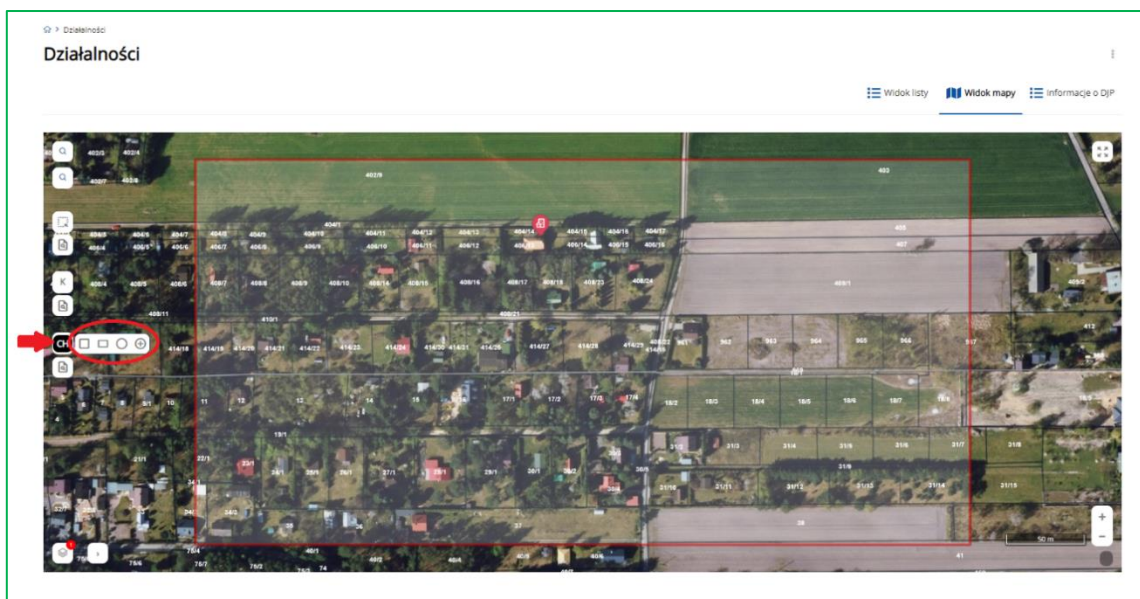

Z poziomu zakładki **Widok mapy**, po wyświetleniu na mapie działalności spełniające wskazane parametry, system umożliwia:

- **Zmianę** parametrów wyszukiwania lub zmianę zaznaczonych obszarów na mapie,
- **Przegląd szczegółów** wyszukanej działalności – po kliknięciu w wyświetloną na mapie działalność.

➤ Przegląd danych działalności

W ramach przeglądu danych szczegółowych działalności system udostępnia możliwość przeglądu danych w podziale na sekcje / zakresy tematyczne.

Przegląd danych działalności - dane podstawowe:

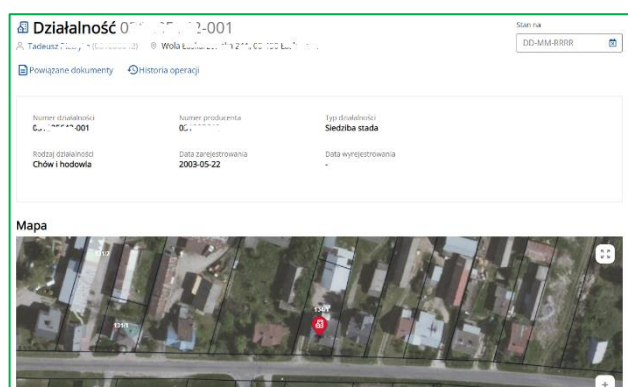

Przegląd danych działalności - dane IW i stan działalności:

Dane IW		
Weterynaryjny numer identyfikacyjny -	Data wydania decyzji -	Załącznik z decyzją PLW Nie
Ocierzała rzeźni Nie	Numer rzeźni dostawianej -	Ocierzała od daty -
Ocierzała do daty -		
Stan działalności		
Stan działalności Aktywna	Status zdrowotny -	Przyczyna zmiany stanu -
Data obowiązywania do -	Opis stanu -	Data śmierci podmiotu -
		Data obowiązywania od 2003-05-26

Przegląd danych działalności - stan działalności dla gatunku, adres działalności i działka ewidencyjna:

Stan działalności dla gatunku				
Lp	Gatunek	Stan działalności	Data od	Data do
1	Świnie	Aktywna	2006-01-30	
2	Bydło	Aktywna	2003-05-26	
Adres działalności				
Województwo mazowieckie	Powiat garwołński	Gmina ...	Miejscowość Wola	
Ulica -	Nr domu A	Nr lokalu -	Kod pocztowy 07 450	
Poczta ...	Telefon stacjonarny -	Telefon komórkowy -	Adres e-mail -	
Przebieg X 51,7856662	Przebieg Y 21,5601007			
Dane działek ewidencyjnych				
Nie dodano żadnej działki ewidencyjnej				

Przegląd danych działalności – deklarowany gatunek utrzymywanych/ubijanych zwierząt, systemy utrzymania zwierząt, dane lokalizacji budynków, dane lokalizacji pastwisk i osoby opiekujące się zwierzętami

Deklarowany gatunek utrzymywanych/ubijanych zwierząt
Nie zadeklarowano żadnego gatunku zwierząt.
Systemy utrzymania zwierząt
Nie zadeklarowano żadnego systemu utrzymania zwierząt.
Dane lokalizacji budynków
Nie dodano żadnego budynku
Dane lokalizacji pastwisk
Nie dodano żadnego pastwiska
Osoba opiekująca się zwierzętami
Nie dodano żadnej osoby opiekującej się zwierzętami

Przegląd danych działalności – zwierzęta, przydzielone identyfikatory i zdarzenia zwierzęce:

Zwierzęta powiązane z działalnością					
Lp.	Gatunek	Łość	Nieprawidłowości	Status gatunku	Zablokowane zwierzęta
1	bydło	0	0	Wolne	nie
2	kozy	0	0	Wolne	nie
3	owce	0	0	Wolne	nie
4	świnie	0	0	Wolne	nie

Lista przydzielonych identyfikatorów					
--------------------------------------	--	--	--	--	--

Liczba zdarzeń przybycia i wybycia w okresie przedziale czasu					
<input checked="" type="radio"/> trzy dni <input type="radio"/> tydzień <input type="radio"/> miesiąc					
Lp.	Gatunek	Liczba przybyć	Liczba wybyć		
1	bydło	-	-		
2	kozy	-	-		
3	owce	-	-		
4	świnie	-	-		

Przegląd danych działalności – rejestr statusów epizootycznych:

Lista danych z rejestru statusów epizootycznych działalności, gatunków, zwierząt					
Lp.	Gatunek	Identyfikator wniosku	Przyczyna zablokowania	Status	Stan wpisu
1	bydło	1	Inna	Zablokowane	Obowiązujący
2	bydło	1	Inna	Zablokowane	Anulowany

Przegląd danych działalności – lista pracowników posiadaczy przypisanych do numeru działalności:

Lista pracowników posiadaczy przypisanych do numeru działalności	
Lp.	Imię i nazwisko
Brak danych	

Przegląd danych działalności – zmiany danych działalności:

Lista zmian			
Lp.	Data zmiany	Tryb zmiany	Treść
1	2022-06-22	Masowa aktualizacja	<p>Sekcja stan działalności: Zmieniono wartość pola: Stan działalności Wartość: Nieaktywna -> Aktywna Zmieniono wartość pola: Data od Wartość: 2022-05-13 -> 2015-05-01 Usunięto wartość pola: Data do Wartość: 2015-04-30 Stan działalności dla gatunku: Dodano stan działalności: Aktywna dla gatunku: koniowate</p>
2	2022-06-03	Masowa aktualizacja	<p>Sekcja stan działalności: Zmieniono wartość pola: Data od Wartość: 2022-05-14 -> 2022-05-13 Zmieniono wartość pola: Data do Wartość: 2022-05-12 -> 2015-04-30 Stan działalności dla gatunku: Zmodyfikowano stan działalności: Nieaktywna dla gatunku: owce Zmieniono wartość pola: Przyczyna zmiany dla gatunku Wartość: Oświadczenie producenta -> Siedziba nie istnieje (knm ARIMR) Zmieniono wartość pola: Data od stanu działalności dla gatunku Wartość: 2022-05-14 -> 2012-12-12</p>

Statusy epizootyczne

Funkcjonalność **Statusy epizootyczne** umożliwia wyszukiwanie, przegląd i modyfikację danych dotyczących statusów epizootycznych zwierząt zarejestrowanych w systemie IRZplus.

Funkcjonalność **Statusy epizootyczne** zawiera dwie zakładki:

- **Wnioski** – możliwość wyszukiwania oraz przeglądu wniosków dot. statusów epizootycznych,
- **Statusy epizootyczne** – możliwość wyszukiwania oraz przeglądu wpisów w rejestrze statusów epizootycznych.

W celu wyszukania danych należy podać kryteria wyszukiwania i użyć przycisku **Wyszukaj**.

➤ Wnioski o zmianę statusu epizootycznego

W zakładce **Wnioski** system umożliwia wyszukiwanie, przegląd i modyfikację złożonych *Wniosków o zmianę statusu epizootycznego* oraz złożenie nowego dokumentu (wniosku blokującego lub wniosku odblokowującego).

Widoczny na ekranie, wyróżniony kolorem niebieskim, numer działalności jest aktywnym linkiem, który umożliwia przejście do przeglądu danych danej działalności.

Wnioski Statystyki epizootyczne

Wnioski o zmianę statusu epizootycznego

Utwórz nowy dokument

Numer statystyki: NNNNNNNN-NNN Gatunek: bydło Numer identyfikacyjny/numer partii drobiu: Wprowadź numer identyfikacyjny Okres blokady od: DD-MM-RRRR Okres blokady do: DD-MM-RRRR Filtry: 0

Lp.	Identyfikator wniosku	Typ wniosku	Numer decyzji PLW	Data wydania decyzji	Numer danełości	Przyczyna zablokowania	Status	Okres obowiązywania od	Okres obowiązywania do	Czy numery identyfikacyjne zwierząt/numery partii drobiu	Stan wniosku
1	2022-00000001	Wniosek blokujący o zmianę statusu epizootycznego	PIW.CHZ.531.BS.Z.06.2022	27-06-2022	0	Wyniki kontroli	Zablokowane	2022-06-27	-	Nie	Wprowadzony
2	2022-00000008	Wniosek blokujący o zmianę statusu epizootycznego	68	01-07-2022	0	Epizootyczna biakacka bydła	Zablokowane	2022-07-01	-	Nie	Wprowadzony
3	2022-00000009	Wniosek blokujący o zmianę statusu epizootycznego	88.2022	04-07-2022	0	Wyniki kontroli	Zablokowane	2022-07-04	-	Tak	Wprowadzony
4	2022-00000010	Wniosek blokujący o zmianę statusu epizootycznego	69	01-07-2022	0	Epizootyczna biakacka bydła	Zablokowane	2022-07-01	-	Nie	Wprowadzony
5	2022-00000012	Wniosek blokujący o zmianę statusu epizootycznego	CHZ.S1.01.1.2022	04-07-2022	0	Gruźlica bydła	Zablokowane	2022-07-04	-	Nie	Wprowadzony
6	2022-00000016	Wniosek blokujący o zmianę statusu epizootycznego	176-2022	07-07-2022	0	Gruźlica bydła	Zablokowane	2022-07-07	-	Nie	Wprowadzony
7	2022-00000019	Wniosek blokujący o zmianę statusu epizootycznego	PIW.Z.OZ.0251.RZ.03.2022	11-07-2022	0	Wyniki kontroli	Zablokowane	2022-07-11	-	Tak	Wprowadzony
8	2022-00000021	Wniosek blokujący o zmianę statusu epizootycznego	95	04-07-2022	0	Brucelloza bydła	Zablokowane	2022-07-04	-	Nie	Wprowadzony
9	2022-00000023	Wniosek blokujący o zmianę statusu epizootycznego	PIW.CHZ.531.SP.1.07.2022	13-06-2022	0	Wyniki kontroli	Zablokowane	2022-06-13	-	Nie	Wprowadzony
10	2022-00000027	Wniosek blokujący o zmianę statusu epizootycznego	129-2022	13-07-2022	0	Gruźlica bydła	Zablokowane	2022-07-13	-	Nie	Wprowadzony

Strona < 1 z 11402 (114018 rekordów) > Wyświetl na stronie 10 25 50

System umożliwia przegląd szczegółów wybranego na liście wniosku – przekierowanie do danych szczegółowych wybranego wniosku.

W ramach przeglądu danych szczegółowych wniosku, system udostępnia możliwość przeglądu i modyfikacji danych oraz udostępnienie wpisów danej działalności w rejestrze statusów i przegląd historii.

Wniosek odblokowujący o zmianę statusu epizootycznego 2012-00049281

z Modyfikuj z Wykresł Pokaż wpisy w rejestrze statusów Historia operacji

Identyfikator wniosku: 2012-00049281 Typ wniosku: Wniosek odblokowujący o zmianę statusu epizootycznego Stan wniosku: Wprowadzony

Data notowania do ASBWR: 2012-01-16 Wprowadził: Zawierdził: -

Uzasadnienie: -

Treść dokumentu

Dane ogólne

Numer decyzji Powiatowego Lekarza Weterynarii (PLW): CHZ.913.1.1.2012 Data wydania decyzji Powiatowego Lekarza Weterynarii (PLW): 2012-01-12 Okres obowiązywania blokady (od do): - 2012-01-12

Lp.	Identyfikator	Numer identyfikacyjny zwierzęcia/numer partii drobiu	Numer danełości	Numer decyzji blokującej	Gatunek	Przyczyna zablokowania	Status	Okres obowiązywania od	Okres obowiązywania do	Uwagi
1	1400051	-	0	1	bydło	-	-	2006-09-29	2012-01-12	-
2	1400059	-	0	1	świnie	-	-	2006-09-29	2012-01-12	-
3	1400063	-	0	1	owce	-	-	2006-09-29	2012-01-12	-
4	1400065	-	0	1	kozy	-	-	2006-09-29	2012-01-12	-

Załączniki Maksymalny rozmiar pojedynczego załącznika 5 MB Dodaj załącznik

W celu wygenerowania nowego dokumentu dotyczącego statusu epizootycznego zwierzęcia należy z listy rozwijanej przycisku **Utwórz nowy dokument** wybrać właściwy wniosek.

✓ Wniosek odblokowujący

W ramach generowania nowego dokumentu *Wniosek odblokowujący* należy uzupełnić poszczególne pola wniosku oraz przy użyciu przycisku **Dodaj pozycję** wybrać z listy zwierzęta, których dotyczy dany wniosek, a następnie wprowadzić wniosek do systemu przy użyciu przycisku **Wprowadź wniosek**.

✓ Wniosek blokujący

W ramach generowania nowego dokumentu *Wniosek blokujący* należy uzupełnić poszczególne pola wniosku, wybrać gatunek zwierzęcia oraz przy użyciu przycisku **Dodaj pozycję** dodać

poszczególne zwierzęta, których dotyczy dany wniosek, a następnie wprowadzić wniosek do systemu przy użyciu przycisku **Wprowadź wniosek**.

➤ Statusy epizootyczne

W zakładce **Statusy epizootyczne** system umożliwia wyszukiwanie i przegląd statusów epizootycznych poszczególnych gatunków zwierząt.

Z poziomu listy wyszukanych zadań (dokumentów) system umożliwia:

- **Filtrowanie** wyszukanych danych,

- **Zmianę** parametrów wyszukiwania – przycisk **Filtry**,
- Przegląd szczegółów wyszukanego zadania – po kliknięciu w wybrany rekord.

Widoczny na ekranie, wyróżniony kolorem niebieskim, numer działalności jest aktywnym linkiem, który umożliwia przejście do przeglądu danych danej działalności.

Lp	Identyfikator	Numer działalności	Przyczyna zablokowania	Status	Okres obowiązywania od	Okres obowiązywania do	Stan	Przedmiot zablokowania
1	1398733	1398733	Wyniki kontroli	Zablokowane	2022-06-27	2023-03-16	Obowiązujący	Gatunek
2	1398735	1398735	Enzootyczna białaczka bydła	Zablokowane	2022-07-01	2022-11-08	Obowiązujący	Gatunek
3	1398736	1398736	Wyniki kontroli	Zablokowane	2022-07-04	2022-07-13	Obowiązujący	Zwierzę
4	1398737	1398737	Wyniki kontroli	Zablokowane	2022-07-04	2022-07-13	Obowiązujący	Zwierzę
5	1398738	1398738	Wyniki kontroli	Zablokowane	2022-07-04	2022-07-13	Obowiązujący	Zwierzę
6	1398739	1398739	Enzootyczna białaczka bydła	Zablokowane	2022-07-01	2022-11-08	Obowiązujący	Gatunek
7	1398740	1398740	Gruźlica bydła	Zablokowane	2022-07-04	2022-08-11	Obowiązujący	Gatunek
8	1398742	1398742	Gruźlica bydła	Zablokowane	2022-07-07	2022-07-21	Obowiązujący	Gatunek
9	1398746	1398746	Wyniki kontroli	Zablokowane	2022-07-11	2022-07-14	Obowiązujący	Zwierzę
10	1398747	1398747	Wyniki kontroli	Zablokowane	2022-07-11	2022-07-14	Obowiązujący	Zwierzę

System umożliwia przegląd szczegółów wybranego na liście statusu – przekierowanie do danych szczegółowych wybranego statusu.

Identyfikator 1398733	Numer działalności 1398733	Przedmiot zablokowania bydło
Przyczyna zablokowania Wyniki kontroli	Status Zablokowane	Okres obowiązywania blokady od 2022-06-27
Okres obowiązywania blokady do 2023-03-16	Numer decyzji blokującej PIW.CH2-531.BS.2.06.2022	Numer decyzji odblokowującej 915.2022
Liczba -	Stan Obowiązujący	Czy wprowadzono wniosek odblokowujący? Tak

Podmioty

Funkcjonalność **Podmioty** umożliwia wyszukiwanie i przegląd danych dotyczących producentów (posiadaczy zwierząt) oraz właścicieli koniowatych zarejestrowanych w systemie IRZplus.

Funkcjonalność **Podmioty** zawiera dwie zakładki:

- **Producenci** – możliwość wyszukiwania oraz przeglądu danych producentów,
- **Właściciele koniowatych** – możliwość wyszukiwania oraz przeglądu właścicieli koniowatych.

W celu wyszukania danych należy podać kryteria wyszukiwania i użyć przycisku **Wyszukaj**.

- Numer producenta: Wprowadź numer producenta
- Imię/nazwa stróżona: Wprowadź imię lub nazwę stróżoną podmiotu
- NIP producenta: NIP producenta
- Numer paszportu lub innego dowodu tożsamości: Wprowadź numer paszportu lub innego dowodu tożsamości
- NIP pełnomocnika: Wprowadź numer NIP pełnomocnika
- Numer paszportu lub innego dowodu tożsamości pełnomocnika: Wprowadź numer paszportu lub innego dowodu tożsamości pełnomocnika
- Województwo: Białostockie
- Gmina: Wybierz gminę
- Nazwisko/nazwa: Wprowadź nazwę lub nazwisko producenta
- PESEL producenta: NNNNNNNNNN
- REGON producenta: NNNNNNNNNN lub NNNNNNNNNNNNNNN
- PESEL pełnomocnika: Wprowadź numer PESEL pełnomocnika
- REGON pełnomocnika: Wprowadź numer REGON pełnomocnika
- Forma prawna podmiotu: Wybierz formę prawną podmiotu
- Powiat: Wybierz powiat
- Miejscowość: Wybierz miejscowość

A 'Wyszukaj' button is located at the bottom right of the form.

Analogicznie jak w przypadku wyszukiwania działalności system umożliwia dodatkowe filtrowanie wyników wyszukiwania, możliwość eksportu listy wyszukanych danych do pliku CSV lub PDF, zmianę parametrów wyszukiwania oraz przegląd danych szczegółowych dla wybranego podmiotu z listy.

Q > Podmioty > Producenci

Producenci Właściciele koniowatych

Wyślij komunikat do producentów

Eksportuj do PDF
 Eksportuj do CSV

Producenci

Numer producenta: Wprowadź numer produk. Nazwisko/nazwa: Wprowadź nazwę lub naz.

Województwo:

Numer producenta	Imię/nazwa skrócona	Nazwisko/nazwa	Województwo	Powiat	Gmina	Miejscowość
C 0			dolnośląskie	średzki	Miejnina (gmina miejsko-wiejska)	Galów
C 5			dolnośląskie	głogowski	Jerzmanowa (gmina wiejska)	Kurówice
C 5			dolnośląskie	głogowski	Jerzmanowa (gmina wiejska)	Kurówice
C 4		wska	dolnośląskie	Wrocław	Wrocław (gmina miejska)	Wrocław
C 2			dolnośląskie	kwieciński	Gryfów Śląski (gmina miejsko-wiejska)	Wolbromów
C 6	a	nska	dolnośląskie	oleśnicki	Dobroszyce (gmina wiejska)	Dobroszyce
C 2			dolnośląskie	głogowski	Zukowice (gmina wiejska)	Kłoda
C 1			dolnośląskie	strzebiński	Strzeżów (gmina miejsko-wiejska)	Strzeżów
C 0			dolnośląskie	głogowski	Głogów (gmina miejska)	Głogów
C 1			dolnośląskie	bolesławiecki	Nowogrodzice (gmina miejsko-wiejska)	Gołciszków

Strona < 1 z 12899 (12898 rekordów) >

Wyświetl na stronie:

Przegląd wyeksportowanej listy producentów do pliku PDF:

Lista producentów
 Eksport danych z IRZplus wg stanu na dzień 05-04-2023

PARAMETRY WYSZUKIWANIA

Numer producenta	Nazwisko/Nazwa	Imię/Nazwa skrócona	PESEL
REDON	NIP	Numer paszportu lub innego dowodu tożsamości	Forma prawna podmiotu
Status roli producent	Województwo	Powiat	Gmina
Miejscowość	PESEL Pełnomocnika	REDON Pełnomocnika	NIP Pełnomocnika
Numer paszportu lub innego dowodu tożsamości Pełnomocnika			

LISTA PRODUCENTÓW

Lp.	Numer producenta	Nazwisko/Nazwa	Imię/Nazwa skrócona	Województwo	Powiat	Gmina	Miejscowość
1				dolnośląskie	bolesławiecki	Bolesławiec (gmina wiejska)	Bolesławiec
2				dolnośląskie	bolesławiecki	Bolesławiec (gmina wiejska)	Bolesławiec

www.ira.gov.pl

Przegląd wyeksportowanej listy producentów do pliku CSV:

- 1: Numer gminski (miej.)/PESEL
- 2: REGION
- 3: NIP
- 4: Numer pl. Formy pr. Status r. Wzrost/ok. Powiat
- 5: Gmina (dominię) bolesławiecki
- 6: Miejsce PESEL
- 7: Peł. REGON
- 8: NIP
- 9: Patrz. Numer paszportu lub innego dowodu tożsamości
- 10: Pełnomocnik
- 11: Pełnomocnik
- 12: Pełnomocnik
- 13: Pełnomocnik
- 14: Pełnomocnik
- 15: Pełnomocnik
- 16: Pełnomocnik
- 17: Pełnomocnik
- 18: Pełnomocnik
- 19: Pełnomocnik
- 20: Pełnomocnik
- 21: Pełnomocnik
- 22: Pełnomocnik
- 23: Pełnomocnik
- 24: Pełnomocnik
- 25: Pełnomocnik
- 26: Pełnomocnik
- 27: Pełnomocnik
- 28: Pełnomocnik
- 29: Pełnomocnik
- 30: Pełnomocnik
- 31: Pełnomocnik
- 32: Pełnomocnik
- 33: Pełnomocnik
- 34: Pełnomocnik
- 35: Pełnomocnik
- 36: Pełnomocnik
- 37: Pełnomocnik
- 38: Pełnomocnik
- 39: Pełnomocnik
- 40: Pełnomocnik
- 41: Pełnomocnik
- 42: Pełnomocnik
- 43: Pełnomocnik
- 44: Pełnomocnik
- 45: Pełnomocnik
- 46: Pełnomocnik
- 47: Pełnomocnik
- 48: Pełnomocnik
- 49: Pełnomocnik
- 50: Pełnomocnik

Przegląd danych szczegółowych podmiotu – dane ogólne:

Nazwisko/Nazwa	Dругие імя/Назва органу зашчыцельскаго		Nazwa działalności
PESEL	REGION	NIP	Numer paszportu lub innego dowodu tożsamości
Obywatelstwo	Forma prawna podmiotu		
PL			
Powiązane działalności			
Dane kontaktowe			
Dane pełnomocnika/reprezentanta			
Rejestr zgód dla dostawców			
Lista komunikatów producenta			
Dane dotyczące płatności			

Z poziomu przeglądu danych szczegółowych producenta system umożliwia przegląd listy powiązanych działalności (z możliwością przejścia do szczegółów działalności) oraz dostępne są dane kontaktowe, dane pełnomocnika / reprezentanta producenta, rejestr zgód dla dostawców, lista komunikatów producenta, dane dotyczące płatności.

Powiązane działalności

Numer starostwo: [redacted] Typ starostwo: [redacted] Licznik: [redacted] Data namicy: 25-03-2023

Dane kontaktowe

Adres zamieszkania (PCC1)

Kod kraju: PL, POLSKA	Współrzędne lokalne	Powiat: [redacted]	Gmina: [redacted]	Adres: [redacted]
Telefon stacjonarny: [redacted]	Telefon komórkowy: [redacted]	Telefon segregacyjny: [redacted]	Fax: [redacted]	Adres email: [redacted]

Adres korespondencyjny (PCC1)

Kod kraju: PL, POLSKA	Współrzędne lokalne	Powiat: [redacted]	Gmina: [redacted]	Adres: [redacted]
Telefon stacjonarny: [redacted]	Telefon komórkowy: [redacted]	Telefon segregacyjny: [redacted]	Fax: [redacted]	Adres email: [redacted]

Dane pełnomocnika/reprezentanta

[redacted]

Dane identyfikacyjne

[redacted]

Rejestr zgód dla dostawców

Lista zgód dostawców

Porządek na liście	Nazwa dostawcy	Zgoda na udostępnienie danych	Data udzielenia zgody
3	[redacted]	TAK <input type="button" value="tak"/>	-
8	[redacted]	TAK <input type="button" value="tak"/>	-
15	[redacted]	TAK <input type="button" value="tak"/>	-

Rejestr zgód dla dostawców

Lista komunikatów producenta

Tytuł komunikatu	Data wysłania komunikatu	Data odczytania komunikatu
Modyfikacja systemów utrzymania zwierząt	27-05-2024	12-06-2024
Aktualizacja danych o działalności	17-11-2023	-
Aktualizacja danych o działalności	19-12-2023	-
Informacja	23-10-2023	14-11-2023

Dane dotyczące płatności

Rok kampanii	Wniosekodawca	Czy powyżej 10 ha ubytków rolnych
2023	Tak	Tak
2024	Tak	Tak

W zakładce **Właściciele koniowatych** prowadzonych jest odrębny rejestr właścicieli/posiadaczy koniowatych.

Agencja Restrukturyzacji i Modernizacji Rolnictwa | IRZplus

Komunikaty | PRACOWNIK_IW_OBSLUGUJACY_KMM Wyloguj

PRACOWNIK_IW_OBSLUGUJACY_KMM

Podmioty > Właściciele koniowatych > Szukaj

Producenci: **Właściciele koniowatych**

Numer właściciela koniowatego Wprowadź numer właściciela	Numer EP właściciela koniowatego NNNNNNNNNN
Nazwisko / Nazwa Wprowadź nazwę lub nazwisko producenta	Imię/nazwa skrócona Wprowadź imię lub nazwę skróconą podmiotu
PESEL NNNNNNNNNNNN	NP NNNNNNNNNN
REGON NNNNNNNNNN lub NNNNNNNNNNNNNNN	Numer paszportu lub innego dowodu tożsamości Wprowadź numer paszportu właściciela
Kraj POLSKA	Województwo lubuskie
Powiat Wybierz powiat	Gmina Wybierz gminę
Miejscowość Wybierz miejscowość	

Z poziomu listy wyszukanych danych (dokumentów) system umożliwia:

- **Filtrowanie** wyszukanych danych,
- **Zmianę** parametrów wyszukiwania – przycisk **Filtry**,
- Przegląd **szczególności** wyszukanego dokumentu – po kliknięciu w wybrany rekord.

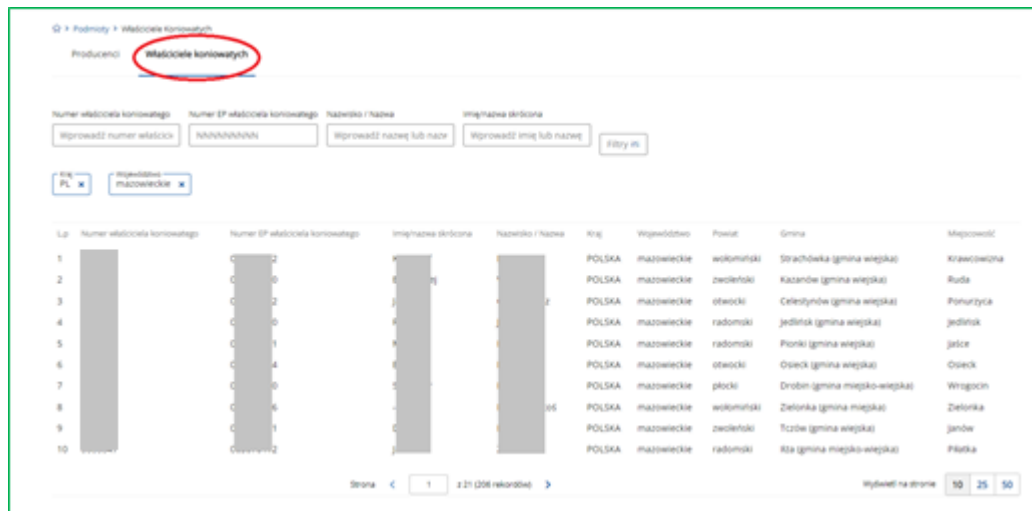

System umożliwia przegląd danych szczegółowych właściciela koniowatego:

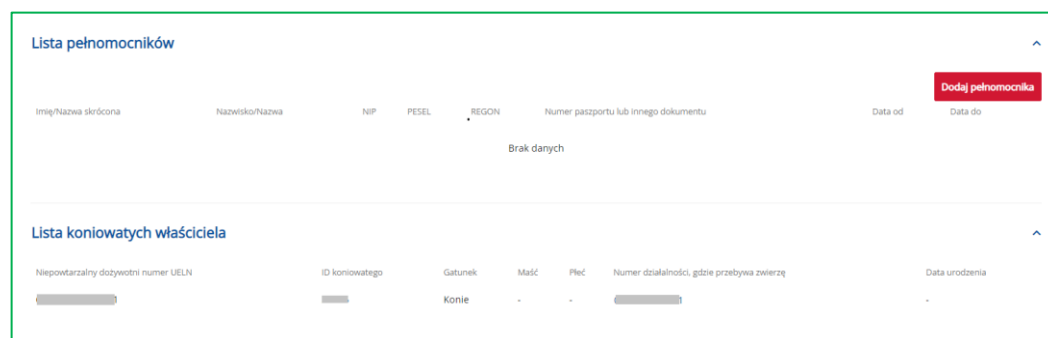
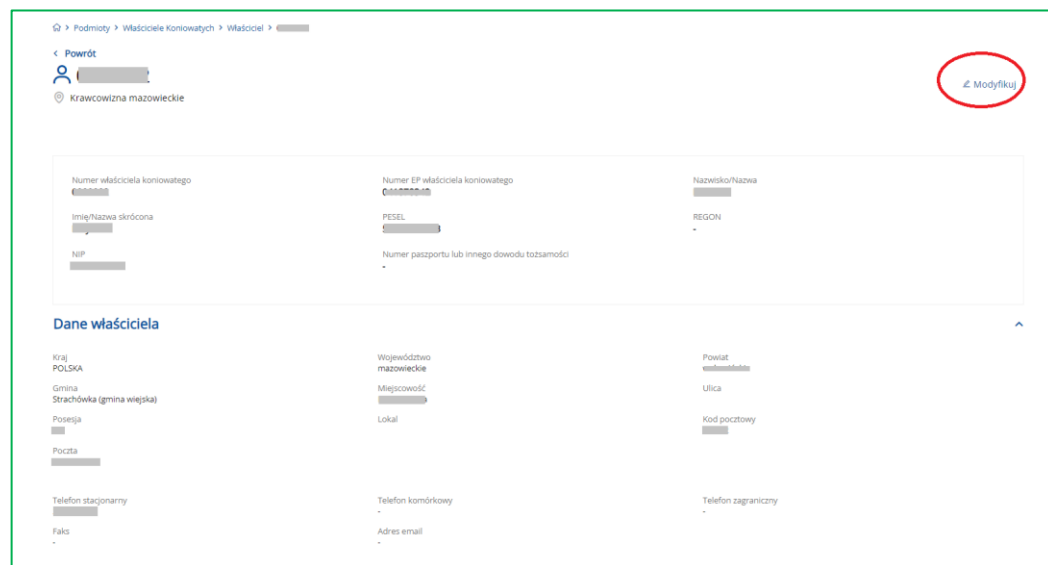

Zwierzęta

Funkcjonalność **Zwierzęta** umożliwia wyszukiwanie, przegląd i wydruk danych dotyczących zwierząt zarejestrowanych w systemie IRZplus.

W funkcjonalności **Zwierzęta** zostały udostępnione rejestry:

- **Znakowanie indywidualne** (bydło, owce, kozy, wielbłądowate, jeleniowate) - możliwość wyszukiwania oraz przeglądu danych zwierząt znakowanych indywidualnie,
- **Świnie** - możliwość wyszukiwania oraz przeglądu danych świń,
- **Koniowate** - możliwość wyszukiwania oraz przeglądu danych koniowatych,
- **Drób** - możliwość wyszukiwania oraz przeglądu danych drobiu.

Dodatkowo, system umożliwił zarówno wyszukiwanie zwierząt wg danych szczegółowych o zwierzęciu (zakładka **Zwierzęta**) jak również po identyfikatorze zwierzęcia (zakładka **Identyfikatory**).

W poszczególnych rejestrach system umożliwia wyszukanie zwierzęcia poprzez określenie kryteriów wyszukiwania i użyciu przycisku **Wyszukaj**.

Pola podświetlane na czerwono są polami wymaganymi przy wyszukiwaniu – należy podać wartość w co najmniej jednym z pól podświetlanych na czerwono.

Należy określić te parametry, które są potrzebne do wyszukania interesujących zwierząt. Nie jest konieczne wypełnienie wszystkich pól.

Po określeniu wszystkich parametrów zostanie wyświetlona lista zwierząt spełniająca podane parametry.

Z poziomu listy wyszukanych danych (dokumentów) system umożliwia:

- **Filtrowanie** wyszukanych danych,
- **Sortowanie** wyszukanych danych,
- **Zmianę** parametrów wyszukiwania – przycisk **Filtry**,
- **Eksport** wyników wyszukiwania do pliku CSV i PDF,
- **Przegląd** szczegółów wyszukanego dokumentu – po kliknięciu w wybrany rekord.

Widoczny na ekranie, wyróżniony kolorem niebieskim, numer działalności jest aktywnym linkiem, który umożliwia przejście do szczegółów działalności producenta.

Numer identyfikacyjny zwierzęcia	Gatunek	Numer działalności	Rasa	Piel	Data urodzenia
PL0	bydło	02	poliska hotztyfisko-ryczyjska odmiana czarno-biała	Sarniec	19-06-2020
PL0	bydło	02	poliska hotztyfisko-ryczyjska odmiana czarno-biała	Sarniec	21-06-2022
PL0	bydło	02	poliska hotztyfisko-ryczyjska odmiana czarno-biała	Sarniec	07-05-2022
PL0	bydło	02	poliska hotztyfisko-ryczyjska odmiana czarno-biała	Sarniec	07-05-2022
PL0	bydło	02	poliska hotztyfisko-ryczyjska odmiana czarno-biała	Sarniec	13-06-2022
PL0	bydło	02	poliska hotztyfisko-ryczyjska odmiana czerwono-biała	Sarniec	03-04-2021
PL0	bydło	02	poliska hotztyfisko-ryczyjska odmiana czarno-biała	Sarniec	18-12-2020
PL0	bydło	02	simentaler	Sarniec	19-02-2022
PL0	bydło	02	poliska hotztyfisko-ryczyjska odmiana czarno-biała	Sarniec	26-08-2021
PL0	bydło	02	poliska hotztyfisko-ryczyjska odmiana czarno-biała	Sarniec	19-07-2020

W ramach przeglądu danych szczegółowych zwierzęcia system udostępnia możliwość przeglądu danych w podziale na sekcje / zakresy tematyczne oraz wg stanu na określony dzień.

Przegląd szczegółów dokumentu – dane podstawowe i dane zwierzęcia:

Agencja Restrukturyzacji i Modernizacji Rolnictwa | IRZplus

Wyloguj

Zwierzęta > Drob > [Redacted]

Wyjdź

Gęsi [Redacted]

Numer działalności: [Redacted]

Historia operacji

Dane podstawowe

Status zwierzęcia Żyje	Historia zdarzeń zwierzęcia Niespójna	Zwierzę zaktualizowane po kontroli nie
----------------------------------	---	--

Dane zwierzęcia

Numer identyfikacyjny/numer partii [Redacted]2	Numer działalności [Redacted]	Gatunek gęsi
Ogólna liczba sztuk drobiu 76	Liczba przybyć drobiu 0	Liczba sztuk drobiu 0
Liczba nieprawidłowości dla drobiu 76	Liczba sztuk jaj wyłogowych 0	Liczba wybyć drobiu 0
Liczba przybyć jaj wyłogowych 0	Liczba wybyć jaj wyłogowych -	Ogólna liczba jaj wyłogowych 0
		Liczba nieprawidłowości dla jaj wyłogowych 0

Przegląd szczegółów dokumentu – załączniki, zdarzenia i dokumenty:

Agencja Restrukturyzacji i Modernizacji Rolnictwa | IRZplus

Wyloguj

Załączniki

Maksymalny rozmiar pojedynczego załącznika 5 MB

Dodaj załącznik

Lp.	Nazwa załącznika	Typ załącznika	Opis zawartości	Data dołączenia	
Zdarzenia					
Lp.	Typ zdarzenia	Zgłaszająca działalność	Numer dokumentu	Data zdarzenia	Stan zdarzenia
1	Padnięcie/Stłuczki	[Redacted]	20221202/000013156	30-11-2022	Niepasujące
2	Padnięcie/Stłuczki	[Redacted]	20221202/000013142	30-11-2022	Pasujące
3	Wybycie (zmniejszenie)	[Redacted]	20221201/000012958	30-11-2022	Niepasujące
Dokumenty					
Lp.	Typ dokumentu	Numer dokumentu	Stan dokumentu	Numer działalności	Data utworzenia
1	Zgłoszenie zmiany stanu stada drobiu	20221201/000012958	Zatwierdzony	[Redacted]	30-11-2022
2	Zgłoszenie zmiany stanu stada drobiu	20221202/000013142	Zatwierdzony	[Redacted]	01-12-2022
3	Zgłoszenie zmiany stanu stada drobiu	20221202/000013156	Zatwierdzony	[Redacted]	30-11-2022

Dodatkowo, w ramach przeglądu danych szczegółowych zwierzęcia w sekcji **Zdarzenia** i **Dokumenty** zostały udostępnione aktywne linki numeru działalności umożliwiające przejście do danych działalności, a w sekcji **Dokumenty** zostały udostępnione aktywne linki numerów dokumentów umożliwiające przejście do danych szczegółowych wybranego dokumentu.

UWAGA:

W przypadku zwierząt **Znakowanych indywidualnie**, dla których zostało zgłoszone co najmniej jedno zdarzenie z numerem środka identyfikacji zaczynającym się od prefiksu trzyliterowego kodu państwa lub trzycyfrowego kodu państwa np. POL lub 616, po wpisaniu w polu *Numer identyfikacyjny* zwierzęcia z prefiksem trzyliterowym lub trzycyfrowym, system wyświetli dane zwierzę już z dwuliterowym prefiksem kodu państwa.

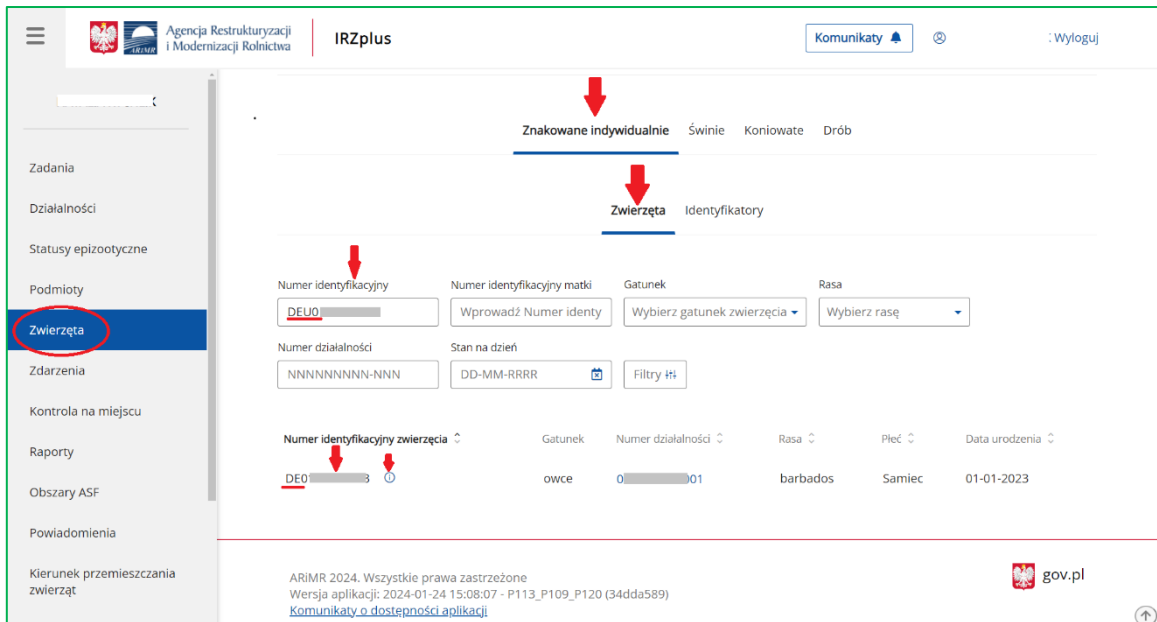

Przy wyszukany numerze identyfikacyjnym zwierzęcia, po naprowadzeniu kursora myszki na dymkę (literka „i” po prawej stronie numeru) pojawi się informacja z jakimi numerami identyfikacyjnymi zostały zatwierdzone zdarzenia dla tego zwierzęcia.

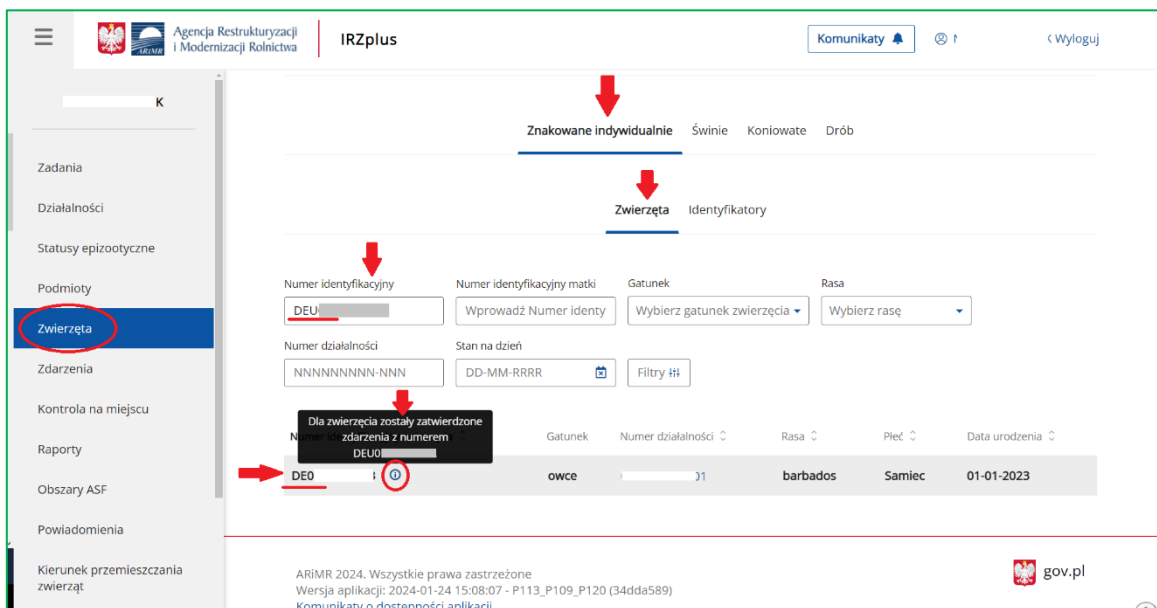

Sposób wyszukiwania zwierząt znakowanych indywidualnie z poziomu modułu **Znakowane indywidualnie - Identyfikatory** jest analogiczny jak z poziomu wyszukiwania zwierząt w module **Znakowane indywidualnie - Zwierzęta**.

W przypadku **koniowatych**, dla których zostało zgłoszone zdarzenie zwierzęce z numerem UELN zaczynającym się od prefiksu **trzyliterowego** np.: **POL123456789012**, przy wyszukiwaniu w polu Niepowtarzalny dożywotni numer UELN zwierzęcia z prefiksem trzyliterowym, system wyświetli zwierzę z prefiksem **616** np. **616123456789012**.

Wyszukiwanie koniowatych po Niepowtarzalnym dożywotni numerze UELN jest możliwe zarówno z prefiksem POL jak i prefiksem 616.

Prefiks **POL** w niepowtarzalnym dożywotnim numerze UELN jest tożsamy z prefiksem **616**. Nie jest to błąd systemu.

Niepowtarzalny dożywotni numer UELN	ID koniowatego	Gatunek	Numer działalności	Numer EP właściciela koniowatego	Masić	Płeć	Data urodzenia
616		Konie		-	gniada	Samica	2006-04-29

At the bottom of the page, there is a footer with the text: 'ARIMR 2024. Wszystkie prawa zastrzeżone. Wersja aplikacji: 2024-01-24 15:08:07 - P113_P109_P120 (34dda589). Komunikaty o dostępności aplikacji' and a 'gov.pl' logo.

Zdarzenia

Funkcjonalność **Zdarzenia** umożliwia wyszukiwanie, przegląd i wydruk danych dotyczących zdarzeń zwierząt zarejestrowanych w systemie IRZplus.

W funkcjonalności **Zdarzenia** zostały udostępnione zdarzenia w podziale na poszczególne grupy zwierząt:

- **Znakowanie indywidualne** (bydło, owce, kozy, wielbłądowate, jeleniowate) - możliwość wyszukiwania oraz przeglądu danych zdarzeń zwierząt znakowanych indywidualnie,
- **Świnie** – możliwość wyszukiwania oraz przeglądu danych zdarzeń świń,
- **Koniowate** -możliwość wyszukiwania oraz przeglądu danych zdarzeń koniowatych,
- **Drób** - możliwość wyszukiwania oraz przeglądu danych zdarzeń drobiu.

Pola podświetlane na czerwono są polami wymaganymi przy wyszukiwaniu – należy podać wartość w co najmniej jednym z pól podświetlanych na czerwono.

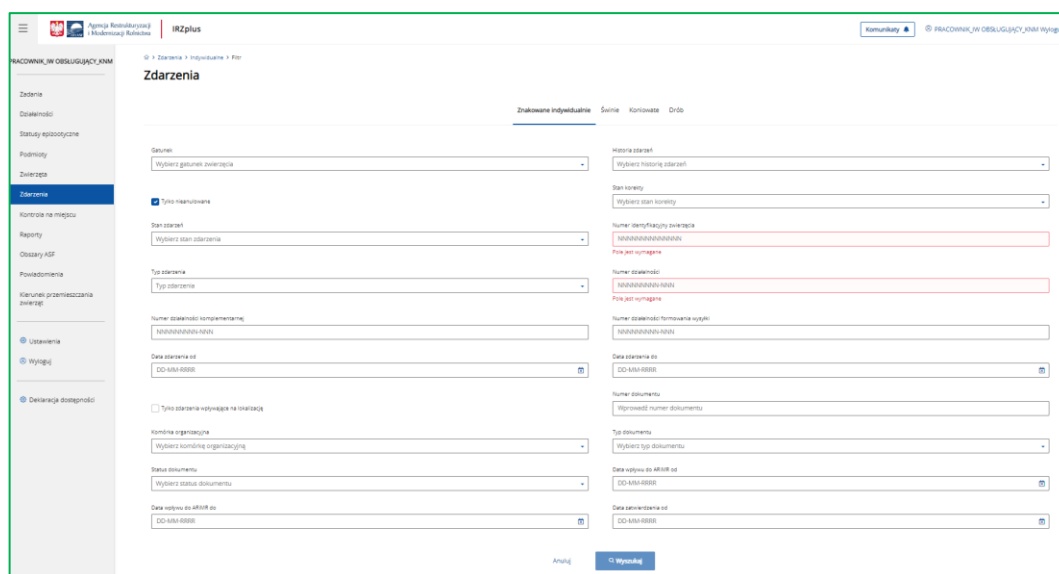

Z poziomu listy wyszukanych danych (dokumentów) system umożliwia:

- **Sortowanie** wyszukanych danych,
- **Zmianę** parametrów wyszukiwania – przyciski **Modyfikuj filtr**, **Usuń filtr**, **Dodaj kolejny filtr**,
- **Eksport** wyników wyszukiwania do pliku CSV i PDF,
- Przegląd szczegółów wyszukanego zdarzenia (dokumentu) – po kliknięciu w wybrany rekord.

Widoczny na ekranie, wyróżniony kolorem niebieskim, numer działalności jest aktywnym linkiem, który umożliwia przejście do szczegółów działalności producenta.

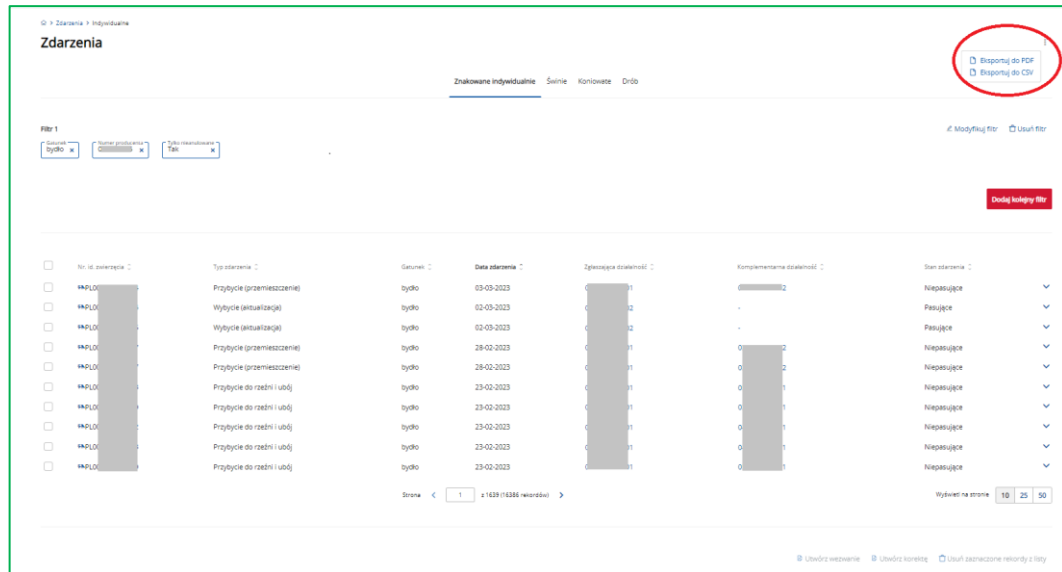

Dodatkowo, z poziomu listy wyszukanych danych (dokumentów) system umożliwia przegląd szczegółów wyświetlonych zdarzeń przy użyciu przycisku strzałki w dół **V** oraz użyciu przycisku **Pokaż szczegóły zdarzenia**.

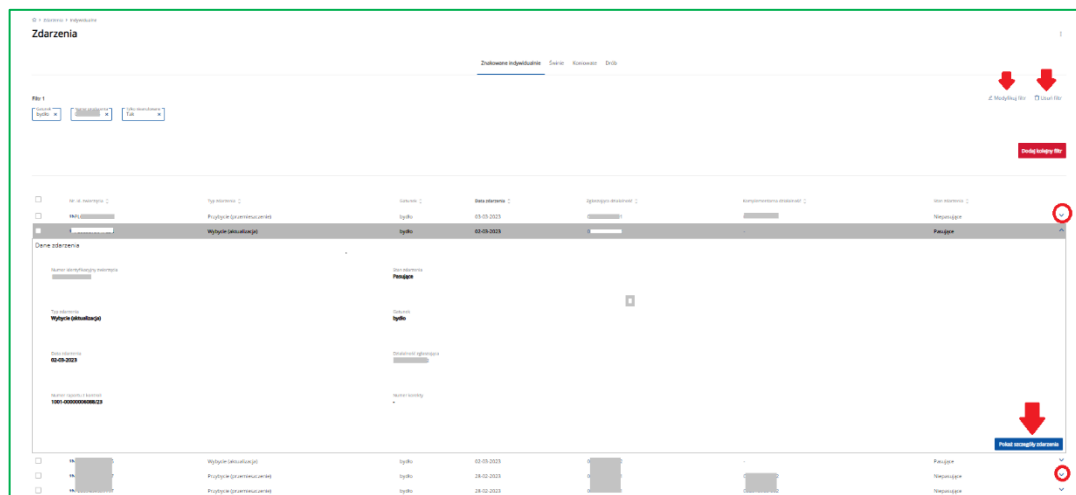

W ramach przeglądu danych szczegółowych zdarzenia system udostępnia możliwość przeglądu danych w podziale na sekcje / zakresy tematyczne.

Widoczny na ekranie, wyróżniony kolorem niebieskim, numer działalności oraz numer zwierzęcia, jest aktywnym linkiem, który umożliwia przejście odpowiednio do danych szczegółowych działalności oraz danych zwierzęcia.

Przy użyciu przycisku **Pokaż dokument** system umożliwi przegląd dokumentu zdarzenia oraz wydruk wybranego dokumentu.

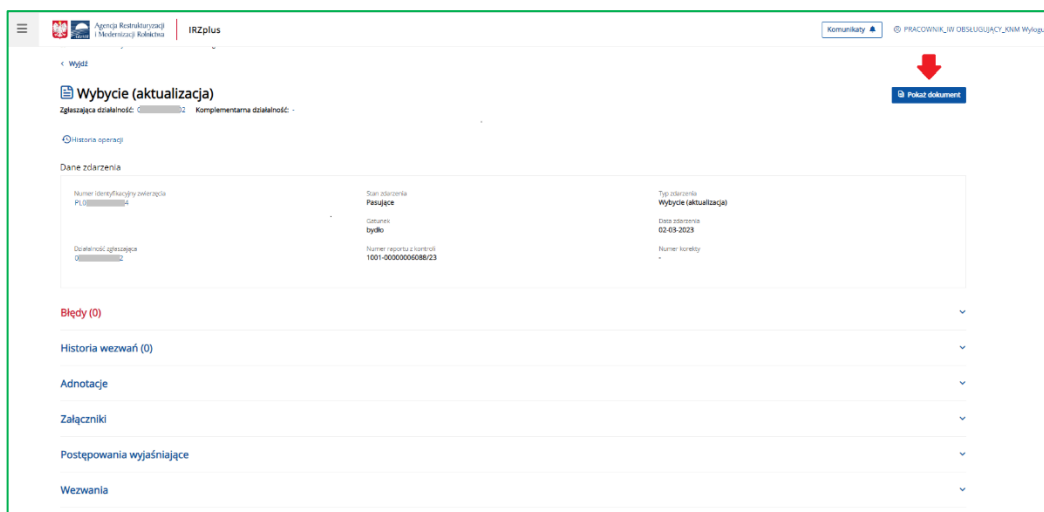

Przegląd szczegółów dokumentu – dane i treść dokumentu zdarzenia:

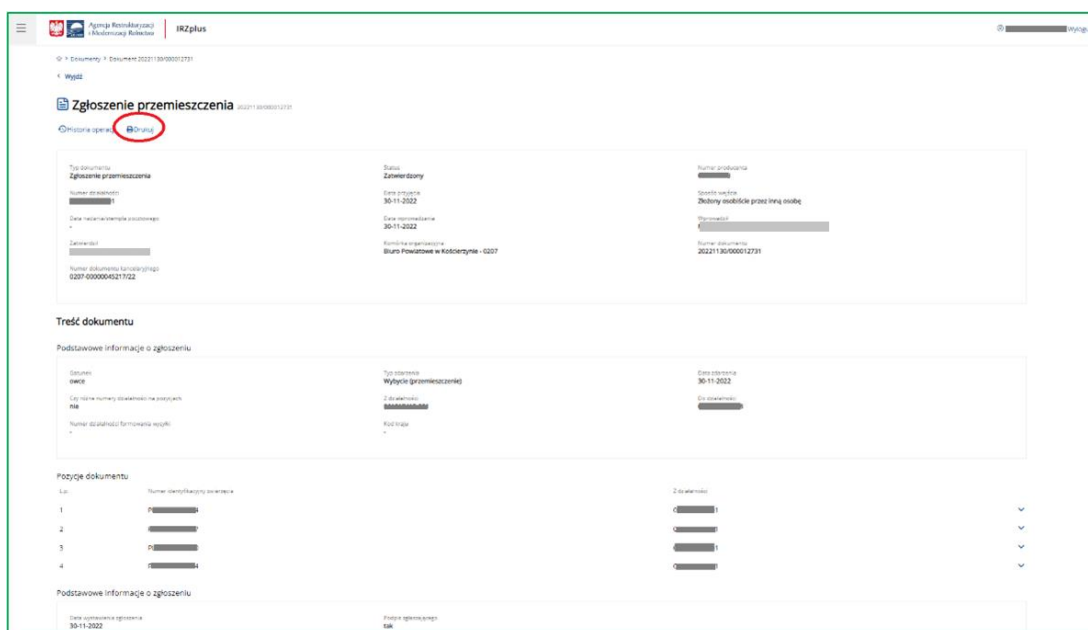

W przypadku **Zwierząt znakowanych indywidualnie**, dla których zostało zgłoszone co najmniej jedno zdarzenie z numerem środka identyfikacji zaczynającym się od prefiksu trzyliterowego lub trzycyfrowego np. POL lub 616, przy wpisaniu w polu *Numer identyfikacyjny* zwierzęcia z prefiksem trzyliterowym lub trzycyfrowym, system wyszuka zdarzenia zwierzęce wyświetlając numer zwierzęcia zaczynający się od dwuliterowego prefiksu.

Nr. id. zwierzęcia	Typ zdarzenia	Gatunek	Data zdarzenia	Zgłaszająca działalność	Komplementarna działalność	Stan zdarzenia
DEUC123456789012	Przybycie (przemieszczenie)	owce	22-01-2024	012345678901	012345678901	Niepasujące
DEUC123456789012	Przemieszczenie z państwa UE	owce	18-01-2024	012345678901	-	Pasujące

W zdarzeniach zwierzęcych, dla których zostały zgłoszone zdarzenia z numerem identyfikacyjnym zaczynającym się od prefiksu trzyliterowego lub trzycyfrowego, system wyświetli informację o numerze identyfikacyjnym wskazanym w tym zdarzeniu. Informacja ta znajduje się w dymkach po prawej stronie numeru identyfikacyjnego (literka „i” z prawej strony numeru).

Nr. id. zwierzęcia	Typ zdarzenia	Gatunek	Data zdarzenia	Zgłaszająca działalność	Komplementarna działalność	Stan zdarzenia
DEUI123456789012	Przybycie (przemieszczenie)	owce	22-01-2024	012345678901	012345678901	Niepasujące
DEUI123456789012	Przemieszczenie z państwa UE	owce	18-01-2024	012345678901	-	Pasujące

W przypadku zdarzeń w rejestrze Koniowate, zwierzęta, dla których zostało zgłoszone zdarzenie zwierzęce z niepowtarzalnym numerem UELN zaczynającym się od prefiksu trzyliterowego np.: **POL123456789012**, po wpisaniu w polu Niepowtarzalny dożywotni numer UELN zwierzęcia z prefiksem trzyliterowym, system wyszuka zwierzę z prefiksem trzycyfrowym **616** np. **616123456789012**.

Prefiks POL kodu państwa w niepowtarzalnym dożywotnim numerze UELN jest tożsamy z prefiksem 616 kodu państwa i wskazują w tym przypadku na kraj Polskę. Nie jest to błąd systemu.

Kontrola na miejscu (KnM)

Aplikacja IRZplus moduł **Kontrola na miejscu** umożliwia użytkownikowi tworzenie, obsługę, wyszukiwanie oraz przegląd raportów z Kontroli na miejscu oraz Kontroli.

Z poziomu modułu **Kontrola na miejscu** użytkownik może:

- utworzyć nowy raport,
- wprowadzić wyniki kontroli do raportu,
- zatwierdzić raport,
- cofnąć stan raportu,
- usunąć raport

Ponadto moduł **Kontrola na miejscu** umożliwia wyszukiwanie raportów z kontroli po określonych kryteriach oraz przegląd szczegółów wybranego raportu. Użytkownik ma możliwość wyeksportowania listy wyszukanych raportów do pliku PDF lub CSV.

Raporty z kontroli na miejscu

1. Wyszukiwanie i przegląd raportów

W celu wyszukania raportów z KnM należy przejść do zakładki **Kontrola na miejscu**, a następnie wybrać zakładkę **Raporty z kontroli**. System wyświetli formularz, na którym należy podać co najmniej jeden parametr wyszukiwania.

Zakładka **Raporty z kontroli** zawiera sekcję Raporty z kontroli na miejscu, która została podzielona na dwie zakładki: Raporty producenta i Raporty działalności.

➤ Raporty producenta

Z poziomu listy wyszukanych danych (dokumentów) system umożliwia:

- **Filtrowanie** wyszukanych danych,
- **Zmianę** parametrów wyszukiwania – przycisk **Filtry**,
- **Eksport** wyników wyszukiwania do pliku CSV i PDF,
- Przegląd szczegółów wyszukanego raportu (podstawowego, częściowego, podsumowującego) – po kliknięciu w wybrany rekord.

➤ Raporty działalności

Z poziomu listy wyszukanych danych (dokumentów) system umożliwia:

- **Filtrowanie** wyszukanych danych,
- **Zmianę** parametrów wyszukiwania – przycisk **Filtry**,
- **Eksport** wyników wyszukiwania do pliku CSV i PDF,
- Przegląd szczegółów wyszukanego raportu częściowego (dokumentu) – po kliknięciu w wybrany rekord.

Wyszukiwarka pozwala na wyszukiwanie dwóch typów raportów:

a) Raporty producenta

b) Raporty działalności

Po wprowadzeniu parametrów wyszukiwania oraz wybraniu przycisku **Wyszukaj**, system wyświetli listę raportów, które spełniają podane warunki.

Lista raportów posiada możliwość sortowania wyników oraz panel z filtrami.

- Numer producenta: NNNNNNNN
- Numer dokumentu: Wprowadź numer dokum.
- Zakres kontroli: IRZ
- Przedmiot kontroli: Wybierz przedmiot kontrol.
- Stan raportu: Wprowadzony
- Rok kontroli: 2024
- Rok kampanii: NNNN
- Data kontroli od: DD-MM-RRRR
- Data kontroli do: DD-MM-RRRR
- Filtry: Filtry IR

Below the filters, a table displays the search results:

Numer producenta	Stan raportu	Data kontroli	Data zatwierdzenia raportu	Rodzaj dokumentu	Zakres kontroli	Przedmiot kontroli	Wykonawca kontroli	Numer dokumentu	Województwo producenta	Powiat producenta
	Wprowadzony	24-07-2024	25-07-2024	Oryginał	IRZ	Bydło	IW	100	świętokrzyskie	starachowicki
	Wprowadzony	24-07-2024	25-07-2024	Oryginał	IRZ	Owoce	IW	10C	dolnośląskie	dzierżoniowski
	Wprowadzony	24-07-2024	25-07-2024	Oryginał	IRZ	Bydło	IW	10C	łódzkie	kutnowski
	Wprowadzony	08-04-2024	10-04-2024	Oryginał	IRZ	Bydło	IW	00A	lubelskie	hrubieszowski
	Wprowadzony	04-03-2024	04-04-2024	Oryginał	IRZ	Bydło	IW	026	wielkopolskie	gnieźnieński

W przypadku, gdy System nie odnajdzie dokumentów, które spełniają podane parametry wyszukiwania, zostanie wyświetlony komunikat o braku danych.

W celu przejścia do szczegółów wybranego dokumentu, należy lewym przyciskiem myszy wybrać odpowiedni wiersz. System wyświetli główną stronę wybranego raportu.

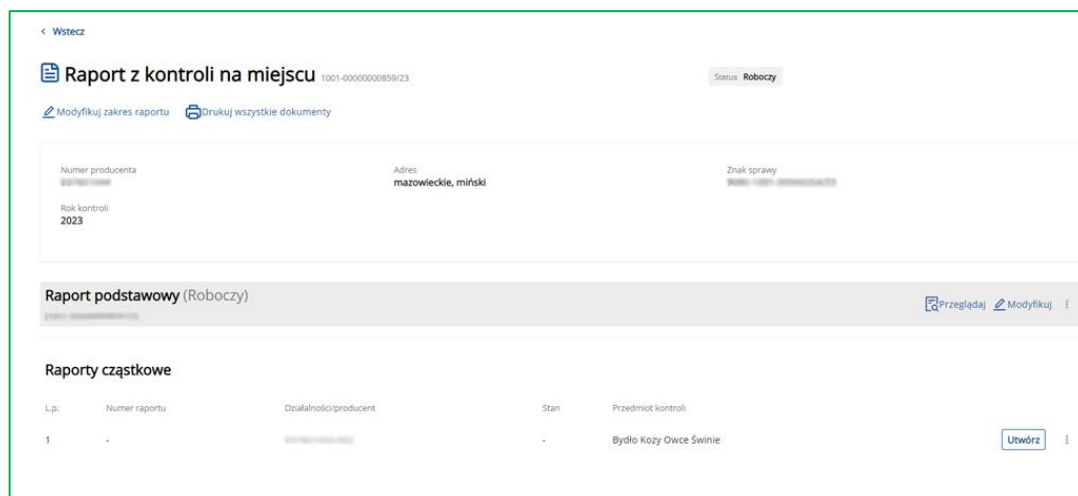

W ramach przeglądu danych szczegółowych raportu, system udostępnia możliwość przeglądu szczegółowych danych raportu.

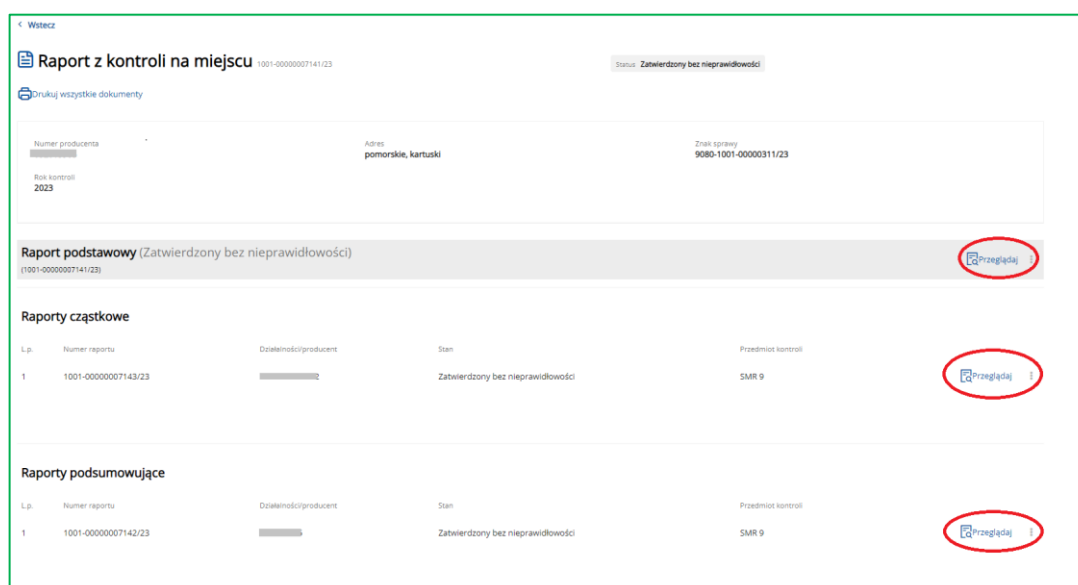

W celu wyeksportowania wyszukanej listy raportów KnM do pliku PDF lub pliku CSV, należy wybrać odpowiednio przycisk **Eksportuj do PDF** lub **Eksportuj do CSV**, który znajduje się w prawej górnej części wyszukiwarki, po rozwinięciu ikony trzech kropek.

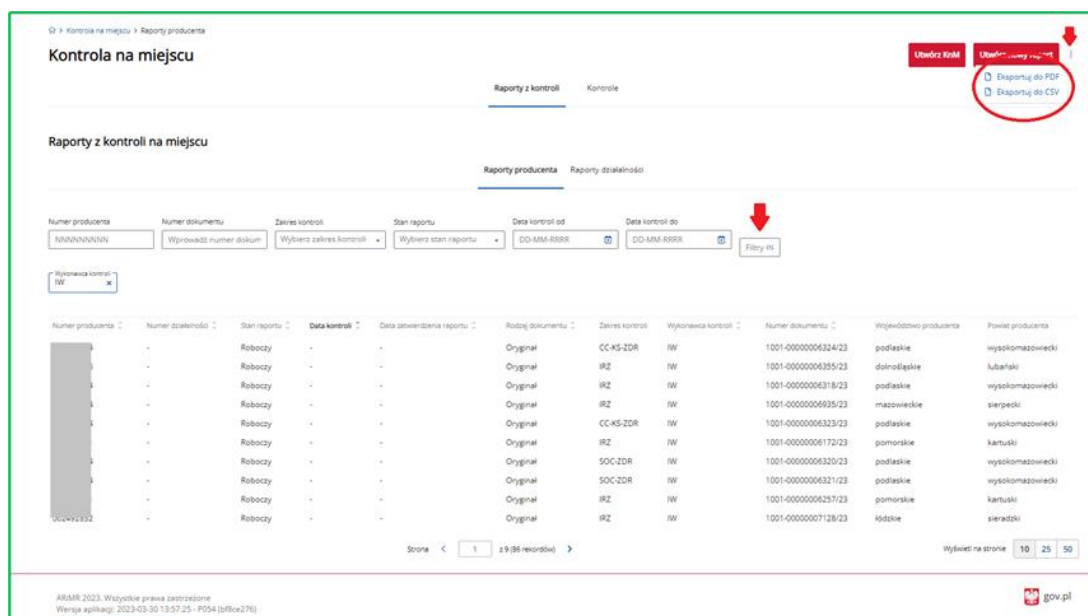

2. Tworzenie nowego raportu z kontroli na miejscu

W zależności od zakresu przeprowadzanej kontroli (wybór zakresu następuje w kreatorze tworzenia raportu w aplikacji IRZplus) raport/protokół składa się z raportu podstawowego i powiązanych z nim raportów cząstkowych lub/i raportów podsumowujących.

W przypadku kontroli IRZ IW raport składa się z raportu podstawowego i powiązanych z nim raportów cząstkowych (raport cząstkowy tworzony jest dla danej siedziby stada).

W przypadku kontroli SOC (SOC-DBS i SOC-ZDR) raport składa się z raportu podstawowego i powiązanych z nim raportów cząstkowych i podsumowujących. (raport cząstkowy tworzony jest dla danego zakresu i danej siedziby stada) (raport podsumowujący tworzony jest dla danego zakresu).

W przypadku kontroli SOC-KS (SOC-KS-DBS, SOC-KS-ZDR) raport składa się z raportu podstawowego i powiązanych z nim raportów podsumowujących (raport podsumowujący tworzony jest dla danego zakresu).

Raport/protokół (tj. raport podstawowy oraz powiązane z nim raporty cząstkowe i podsumowujące) w zależności od etapu obsługi przyjmuje jeden z poniższych stanów:

- Roboczy – raport zapisany,
- Wprowadzony – w przypadku kontroli IW, stan nie jest widoczny,
- Usunięty – raport usunięty,

- Zastąpiony – raport, dla którego utworzona została korekta,
- Zatwierdzony bez nieprawidłowości – raport zatwierdzony, w którym nie stwierdzono nieprawidłowości,
- Zatwierdzony z nieprawidłowościami – raport zatwierdzony, w którym stwierdzono nieprawidłowości lub w którym znajduje się informacja, że rolnik uniemożliwił przeprowadzenie kontroli.

Generowanie raportu

W celu wygenerowania raportu dla danego producenta należy użyć przycisku **Utwórz nowy raport**.

Użycie przycisku **Utwórz nowy raport** powoduje otwarcie okna **Proces tworzenia raportu z kontroli na miejscu** (tzw. kreator tworzenia raportu). W kreatorze tworzenia raportu należy podać podstawowe parametry raportu.

Zakładka Producent – należy wpisać numer producenta i wybrać **Wyszukaj**.

System wyszuka producenta. Należy sprawdzić poprawność danych, a następnie nacisnąć przycisk **Kontynuuj**.

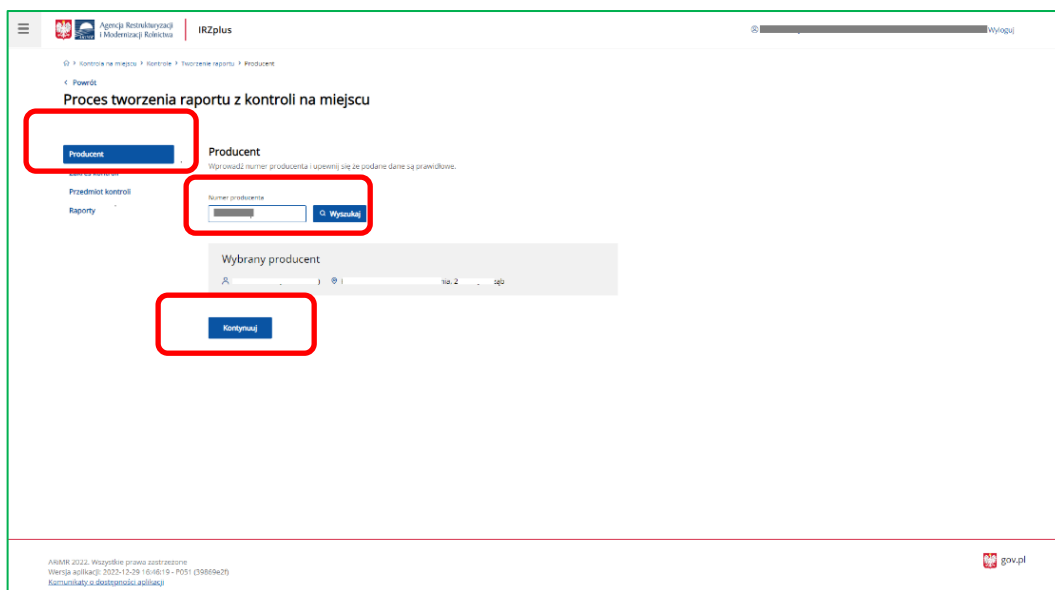

Zakładka Zakres kontroli – należy podać rok kontroli, wybrać zakres kontroli i nacisnąć **Kontynuuj**.

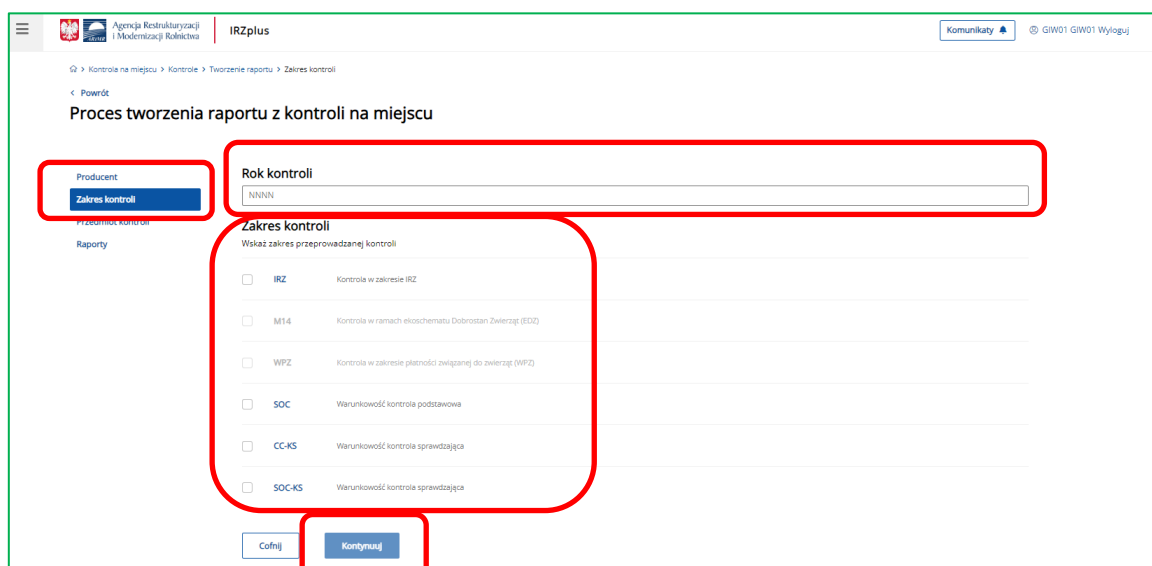

- IRZ - Kontrola w zakresie IRZ
- M14 - Kontrola w ramach ekoschematu Dobrostan Zwierząt (EDZ)
- WPZ - Kontrola w zakresie płekności związanej do zwierząt (WPZ)
- SOC - Warunkowość kontrola podstawowa
 - SOC-DBS - Dobrostan zwierząt
 - SOC-ZDR - Zdrowie publiczne, zdrowie zwierząt
- CC-KS - Warunkowość kontrola sprawdzająca
- SOC-KS - Warunkowość kontrola sprawdzająca
 - SOC-KS-DBS - Kontrola sprawdzająca wymogi SOC-DBS
 - SOC-KS-ZDR - Kontrola sprawdzająca wymogi SOC-ZDR

At the bottom of the screen, there are two buttons: 'Cofnij' (Back) and 'Kontynuuj' (Continue). The 'Kontynuuj' button is highlighted with a red box.

W przypadku kontroli IW odnośnie do zakresu kontroli dostępne są wartości:

- IRZ – Kontrola w zakresie IRZ
- SOC – Warunkowość kontrola podstawowa
 - SOC-DBS – Dobrostan zwierząt
 - SOC-ZDR – Zdrowie publiczne, zdrowie zwierząt,
- SOC-KS – Warunkowość kontrola sprawdzająca,
 - SOC-KS-DBS - Kontrola sprawdzająca wymogi SOC-DBS
 - SOC-KS-ZDR - Kontrola sprawdzająca wymogi SOC-ZDR

UWAGA

Od 2024 roku przeprowadzane są kontrole sprawdzające w zakresie warunkowości (SOC-KS). W związku z czym wartość CC-KS powinna być wybrana jedynie, w przypadku przeprowadzenia kontroli sprawdzającej w zakresie wzajemnej zgodności. Co do zasady wartości CC-KS nie należy wybierać do kontroli przeprowadzanych w 2024 roku.

Łączenie kontroli IRZ z kontrolami SOC i SOC-KS jest niedopuszczalne. Możliwe jest jedynie łączenie kontroli SOC i CC-KS.

Zakładka **Przedmiot kontroli** – należy wybrać działalność oraz przedmiot kontroli i nacisnąć **Kontynuuj**.

UWAGA

Co do zasady kontrole przeprowadzane są w działalnościach zarejestrowanych w komputerowej bazie danych ARiMR (podmioty posiadają numer działalności). W przypadku kontroli Warunkowości może się zdarzyć, że wymagane będzie przeprowadzenie kontroli podmiotu, dla

którego nie jest konieczna rejestracja działalności w komputerowej bazie danych (podmiot posiada jedynie 9-cyfrowy numer identyfikacyjny). W związku z powyższym, w celu umożliwienia wygenerowania raportu dla podmiotów, które zgodnie z przepisami nie muszą mieć zarejestrowanej działalności w aplikacji IRZplus, została udostępniona funkcjonalność generowania raportów w zakresie Warunkowości dla podmiotów posiadających jedynie 9-cyfrowy numer identyfikacyjny.

W zakładce **Przedmiot kontroli** w kolumnie Działalność/Producent wskazywane są podmioty, dla których możliwe jest wygenerowanie raportu tj.:

- działalności (9-cyfrowy numer identyfikacyjny oraz trzy cyfry oznaczające kolejny numer działalności) lub
- producenta (9-cyfrowy numer identyfikacyjny).

W przypadku, gdy podmiot posiada zarejestrowaną działalność/działalności to przedmiot kontroli należy wybrać jedynie dla takiej/takich działalności, dla której zostanie przeprowadzona kontrola (rysunek poniżej - checkbox zaznaczony jedynie dla działalności, checkbox w wierszu dotyczącym producenta należy pozostawić pusty).

W przypadku, gdy podmiot nie ma zarejestrowanej działalności (przepisy nie wymagają rejestracji w ARiMR), w zakładce Przedmiot kontroli w kolumnie Działalność/Producent wskazany jest jedynie producent (9-cyfrowy numer identyfikacyjny). W celu wybrania przedmiotu kontroli, dla

takiego podmiotu należy zaznaczyć checkbox dla producenta i danego zakresu kontroli (rysunek poniżej).

Działalność/Producent	Stan działalności	Adres	Zakres kontroli	Przedmiot kontroli
<input checked="" type="checkbox"/>	13	Iódzkie, łaski	Dobrostan zwierząt	SMR 10 SMR 11 SMR 9
<input checked="" type="checkbox"/>	13	Iódzkie, łaski	Zdrowie publiczne, zdrowie zwierząt	

Zakładka Raporty - W celu utworzenia raportu należy użyć przycisku **Utwórz raport podstawowy**.

Z poziomu zakładki Raporty możemy podejrzeć oraz wydrukować wygenerowany raport.

Numer produktu	Zakres kontroli	Przedmiot kontroli	Przebieg	Wynik
1	Iódzkie, łaski	SMR 9 SMR 10 SMR 11	Przebieg	Wynik

System uruchamia proces tworzenia raportu podstawowego.

Po utworzeniu raportu zostanie wyświetlony komunikat „Raport został utworzony”.

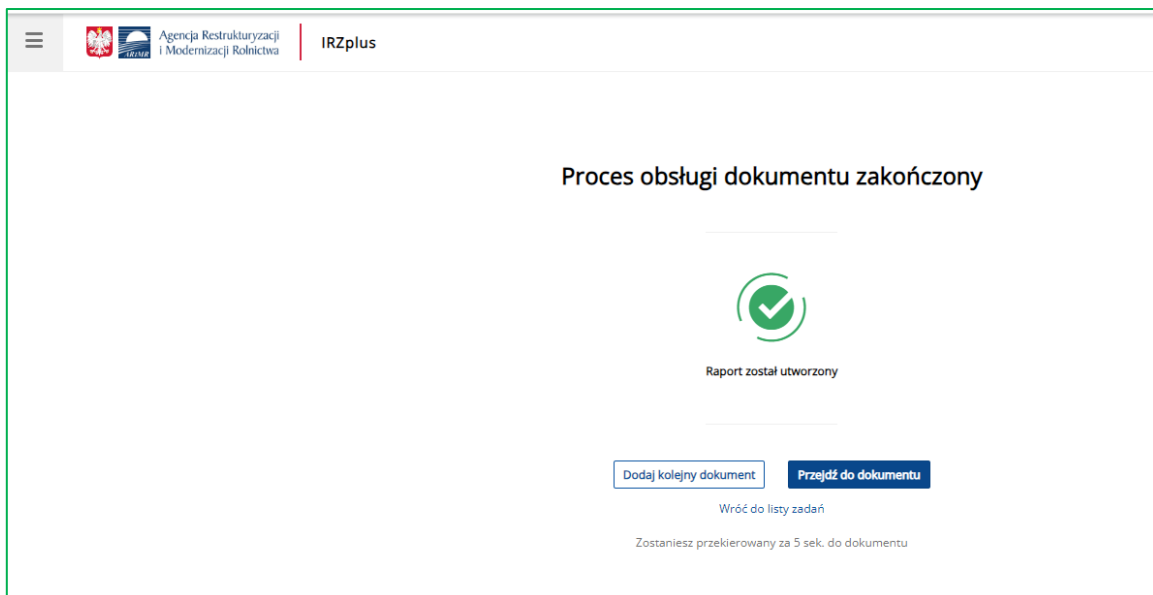

Wygenerowany raport podstawowy jest w stanie roboczy.

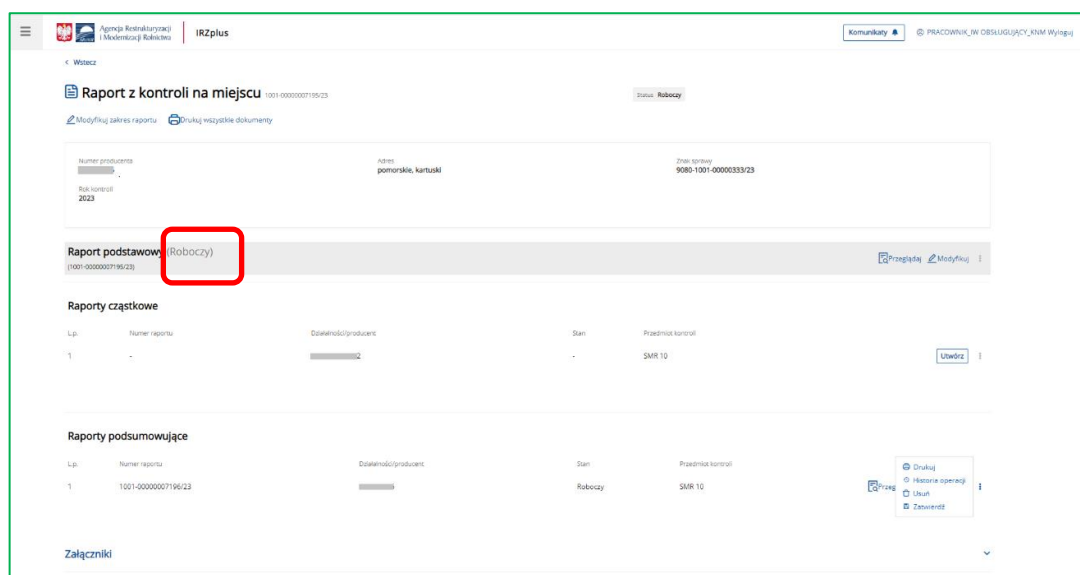

Z poziomu wygenerowanego raportu, system umożliwia:

- **Przegląd** ogólnych danych raportu,
- **Modyfikację** zakresu raportu przy użyciu przycisku **Modyfikuj zakres raportu**,
- **Wydruk** dokumentów raportu przy użyciu przycisku **Drukuj wszystkie dokumenty**,
- **Przegląd i modyfikację** raportu podstawowego, oraz wydruk, przegląd operacji, i usunięcie dostępne pod trzema kropkami,
- **Utworzenie** raportu cząstkowego oraz przegląd dostępny pod trzema kropkami,
- Utworzenie, przegląd, modyfikację raportu podsumowującego oraz zatwierdzenie, usunięcie, wydruk i przegląd operacji dostępne pod trzema kropkami,
- **Wprowadzenie oraz przegląd** załączników.

➤ Utworzenie raportu cząstkowego

W celu utworzenia raportu cząstkowego należy wybrać przycisk **Utwórz**:

Raport z kontroli na miejscu Status: Roboczy

[Modyfikuj zakres raportu](#) [Drukuj wszystkie dokumenty](#)

Numer producenta _____ Adres: kujawsko-pomorskie, bydgoski Znak sprawy _____

Rok kontroli: 2023

Raport podstawowy (Roboczy) [Przełączaj](#) [Modyfikuj](#)

Raporty cząstkowe

Lp.	Numer raportu	Działalności/producent	Stan	Przedmiot kontroli	
1	-		-	Bydło	Utwórz

Raport cząstkowy został wygenerowany w systemie IRZplus.

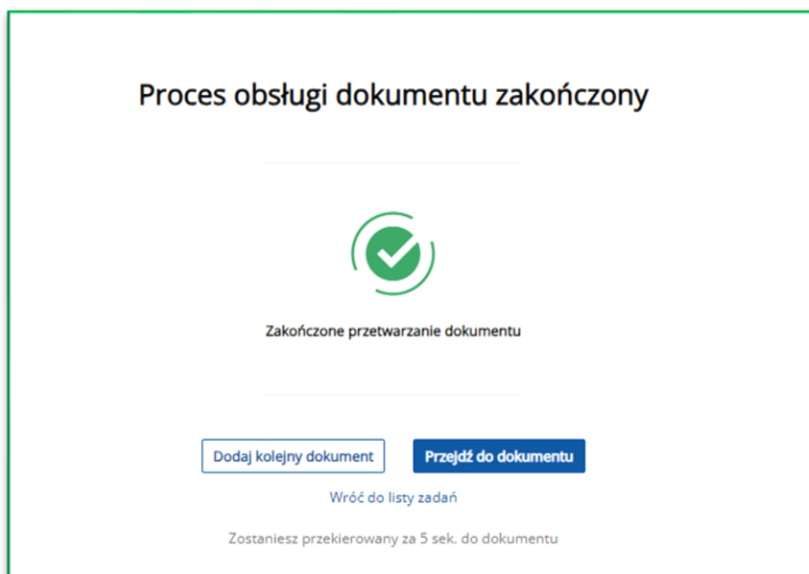

Wygenerowany raport cząstkowy jest w stanie roboczy.

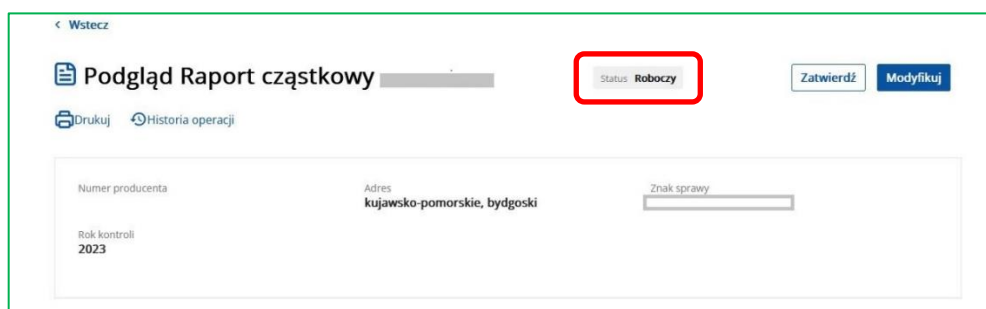

➤ **Utworzenie raportu podsumowującego**

W przypadku kontroli warunkowości raport podsumowujący generowany jest automatycznie po użyciu przycisku **Utwórz raport podstawowy w kreatorze tworzenia raportu**. Wygenerowany raport podsumowujący (kontrola warunkowości) ma stan roboczy.

W przypadku kontroli sprawdzających w celu wygenerowania raportu podsumowującego należy wybrać przycisk **Utwórz**.

Lp.	Numer raportu	Działalność/producent	Stan	Przedmiot kontroli	
1	-			SMR 9	Utwórz
2			Roboczy	SMR 6	Utwórz

Raport podsumowujący został wygenerowany w systemie IRZplus.

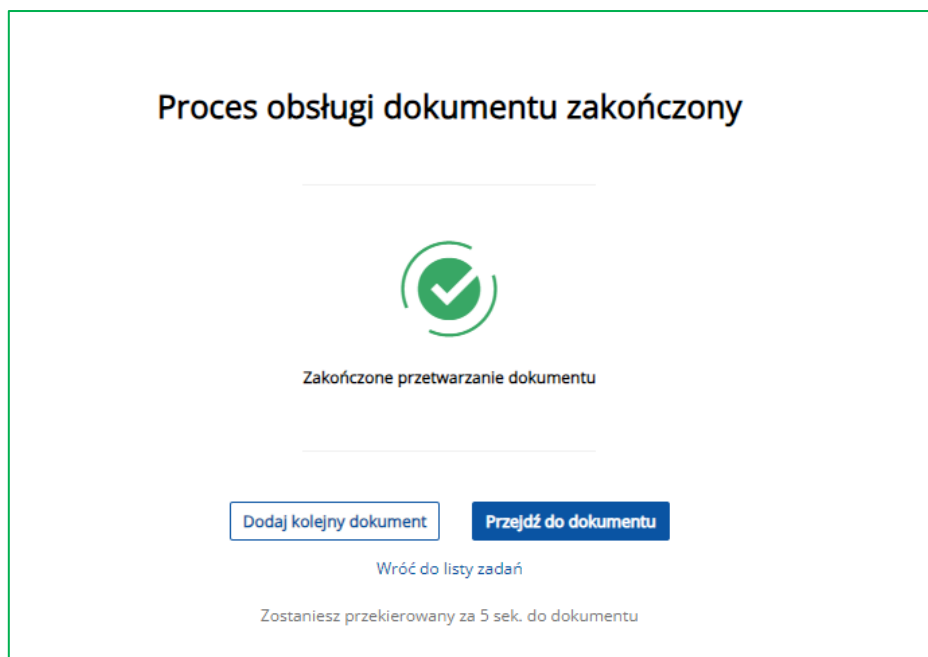

Wygenerowany raport podsumowujący jest w stanie roboczy.

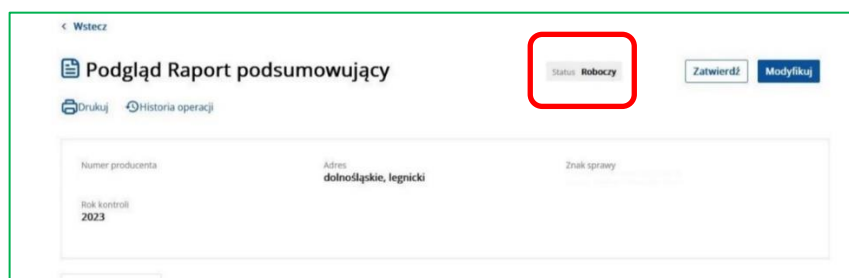

3. Modyfikacja raportu

Wprowadzanie danych/zmiana danych w raporcie odbywa się przy użyciu funkcji **Modyfikuj**.

Modyfikacja danych raportu możliwa jest wyłącznie dla raportów w stanie roboczy.

➤ Modyfikacja raportu podstawowego

W celu modyfikacji danych raportu podstawowego należy użyć przycisku **Modyfikuj**.

Po użyciu przycisku **Modyfikuj** raport przechodzi w tryb edycji i możliwe jest wprowadzanie danych. W celu zapisania danych należy użyć przycisku **Zapisz**.

➤ Modyfikacja raportu cząstkowego

W celu modyfikacji danych raportu cząstkowego należy użyć przycisku **Modyfikuj**.

Po użyciu przycisku **Modyfikuj** raport przechodzi w tryb edycji i możliwe jest wprowadzanie danych. W celu zapisania danych należy użyć przycisku **Zapisz**.

➤ Modyfikacja raportu podsumowującego

W celu modyfikacji danych raportu podsumowującego należy użyć przycisku **Modyfikuj**.

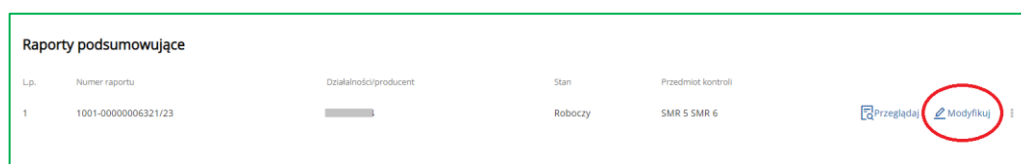

Lp.	Numer raportu	Działalności/producent	Stan	Przedmiot kontroli	
1	1001-00000006321/23		Roboczy	SMR 5 SMR 6	Przejdź Modyfikuj

Po użyciu przycisku **Modyfikuj** raport przechodzi w tryb edycji i możliwe jest wprowadzanie danych.

Raport podsumowujący może być wypełniony manualnie lub dane mogą zostać wygenerowane na podstawie raportu/raportów częściowych powiązanych z raportem podstawowym przy użyciu przycisku **<Aktualizuj naruszenia>**.

Raport podsumowujący jest podsumowaniem kontroli wszystkich siedzi stąd wchodzących w skład gospodarstwa (wszystkie raporty częściowe). W związku, z czym wynik kontroli zawarty w raporcie podstawowym musi być tożsamy z wynikami kontroli zawartymi w raporcie/raportach częściowych powiązanych z raportem podstawowym zgodnie z zasadami określonymi w rozporządzeniu Ministra Rolnictwa i Rozwoju Wsi z dnia 5 lipca 2023 roku w sprawie liczby punktów, jaką przypisuje się stwierdzonej niezgodności oraz procentowej wielkości kary administracyjnej w zależności od liczby punktów przypisanych stwierdzonym niezgodnościom.

W celu zapisania wprowadzonych danych należy użyć przycisku **Zapisz**.

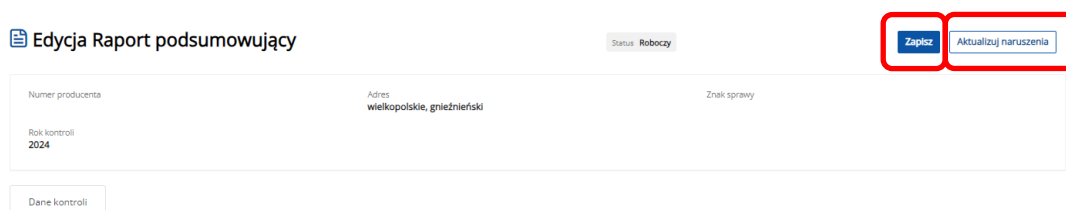

Edycja Raport podsumowujący Status: Roboczy Zapisz Aktualizuj naruszenia

Numer producenta	Adres wielkopolskie, gnieźnieński	Znak sprawy
Rok kontroli 2024		
Dane kontroli		

➤ Modyfikuj zakres kontroli

Funkcjonalność „Modyfikuj zakres kontroli” umożliwia dokonanie w raporcie z kontroli na miejscu zmiany odnośnie do zakresu/przedmiotu kontroli. Zmiana zakresu/przedmiotu kontroli jest możliwa, gdy wszystkie raport częściowy lub/i podsumowujący powiązany z raportem podstawowy jest w stanie usunięty. W przypadku, gdy raport jest w niewłaściwym

stanie system wyświetli komunikat „**Nie można zmienić zakresu/przedmiotu kontroli dla utworzonych raportów**”

Raport z kontroli na miejscu

Status: Roboczy

Włodyfikuj zakres raportu Drukuj wszystkie dokumenty

Numer producenta Adres: śląskie, bieruńsko-łędziński Znak sprawy

Rok kontroli: 2024

Raport podstawowy (Roboczy) Modyfikuj Przeglądaj

Raporty cząstkowe

Lp.	Numer raportu	Działalność/producent	Stan	Przedmiot kontroli	Modyfikuj	Przeglądaj
1			Roboczy	Bydło	Modyfikuj	Przeglądaj

Załączniki

Po wyborze opcji Modyfikuj zakres kontroli system przekieruje użytkownika do kreator raportu, gdzie można dokonać zmiany zakresu/przedmiotu kontroli. Po wprowadzeniu wszystkich zmian należy wybrać przycisk „**Zapisz zmiany**”

Edycja raportu z kontroli na miejscu

Zakres kontroli

Przedmiot kontroli

Raporty

Raporty

Lista raportów powiązana z kontrolą na miejscu

Producent: Krzysztof Adres: Chelm Śląski (woj. śląskie, pow. bieruńsko-łędziński)

Raport podstawowy

Raporty cząstkowe

Lp.	Działalność/Producent	Adres	Zakres kontroli	Przedmiot kontroli	Podgląd
1	bieruńsko-łędziński, śląskie		IRZ	Bydło Kozy	Podgląd

Cofnij Zapisz zmiany

W przypadku, gdy raport jest w niewłaściwym stanie pojawi się komunikat „**Nie można zmienić zakresu/przedmiotu kontroli dla utworzonych raportów**”. W takim przypadku, należy w pierwszej kolejności zmienić stan raportu cząstkowego lub/i podsumowującego powiązanego z raportem podstawowy na stan usunięty i ponownie użyć funkcjonalności „**Modyfikuj zakres kontroli**”.

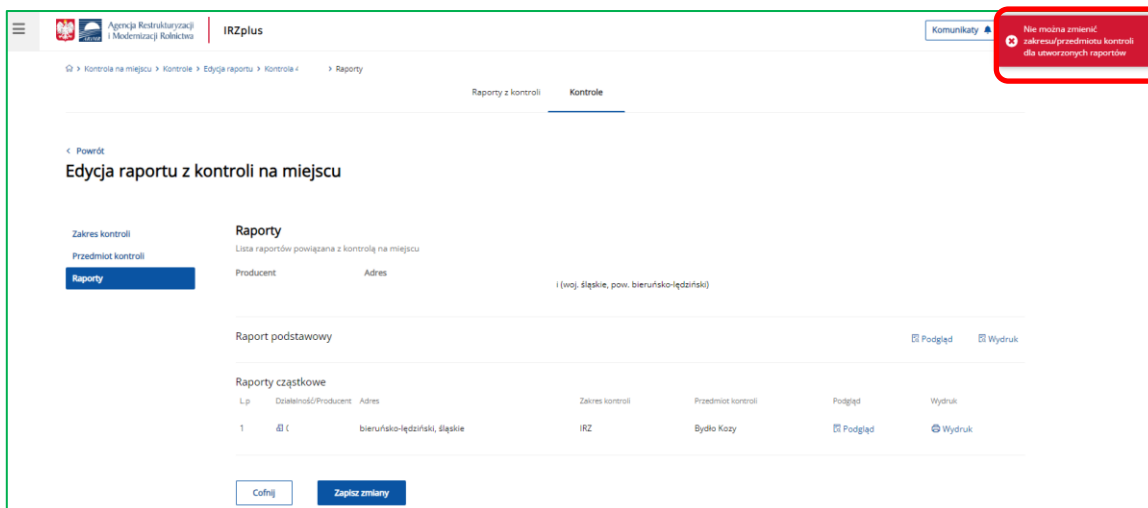

4. Zatwierdzenie raportu KNM

Uwaga:

Obsługa raportów z kontroli IW odbywa się przez jedną parę oczu zatwierdzenie tj. raport jest wprowadzany i zatwierdzany przez jednego użytkownika. W związku z czym po użyciu przycisku ‘Zatwierdź’ na raporcie podstawowym system automatycznie wykona operację zatwierdzenia raportu podstawowego oraz powiązanych z nim raportów cząstkowych/podsumowujących na stan Zatwierdzony bez nieprawidłowości / Zatwierdzony z nieprawidłowościami. Powiązane z raportem podstawowym raporty cząstkowe lub/i podsumowujące muszą być w stanie „Wprowadzony”. Zmiana stanu raportu podstawowego z roboczego na wprowadzony odbywa się w tle i nie jest widoczna dla użytkownika (jedno użycie przycisku „Zatwierdź” powoduje przekazanie raportu do zatwierdzenia tj. następuje zmiana stanu z roboczy na wprowadzony oraz ostateczne zatwierdzenie raportu).

➤ **Zatwierdzenie raportu podstawowego**

Po wprowadzeniu wszystkich wymaganych danych w celu zatwierdzenia raportu podstawowego należy użyć przycisku **Zatwierdź (dostępny na raporcie podstawowym)**. Po użyciu przycisku **Zatwierdź**, system weryfikuje raport i jeśli nie wykryje błędów, to zostanie on automatycznie zatwierdzony. Zatwierdzony zostaje nie tylko raport podstawowy, ale także cały raport z kontroli na miejscu (patrz Uwaga Zatwierdzenie raportu KnM)

W przypadku, gdy zostaną wykryte błędy na etapie weryfikacji lub kontroli, system wyświetli stosowny komunikat. Zostaną one wyszczególnione na szczegółach dokumentu w sekcji **Błędy**.

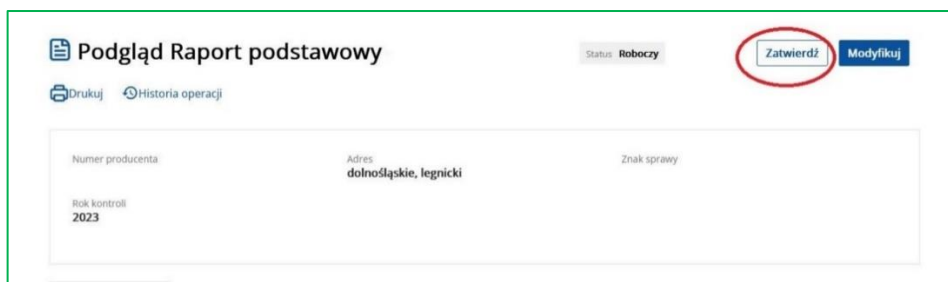

Jeśli system wykryje błędy, zostanie wyświetlony komunikat o treści „Wykryto błędy na etapie kontroli dokumentu”. Lista wykrytych błędów znajduje się w dolnej części podglądu danego raportu.

➤ Zatwierdzenie raportu cząstkowego

Po wprowadzeniu wszystkich wymaganych danych w celu zatwierdzenia raportu cząstkowego należy użyć przycisku **Zatwierdź**. Po użyciu przycisku **Zatwierdź**, system weryfikuje raport i jeśli nie wykryje błędów, to zostanie on automatycznie zatwierdzony, a status zostanie zmieniony na „Wprowadzony”.

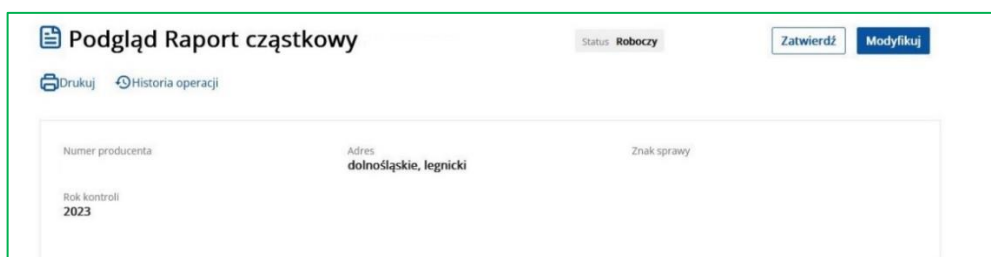

Proces obsługi dokumentu zakończony

Zakończone przetwarzanie dokumentu

[Dodaj kolejny dokument](#)

[Przejdź do dokumentu](#)

[Wróć do listy zadań](#)

Zostaniesz przekierowany za 5 sek. do dokumentu

Stan raportu częściowego został zmieniony z roboczego na wprowadzony.

W przypadku, gdy zostaną wykryte błędy na etapie weryfikacji lub kontroli, system wyświetli stosowny komunikat. Zostaną one wyszczególnione na szczegółach dokumentu w sekcji **Błędy**.

Lista wykrytych błędów znajduje się w dolnej części podglądu danego raportu (dostępne także po wybraniu przycisku **Pokaż błędy**)

Proces obsługi dokumentu zakończony

Raport zawiera błędy

[Przejdź do dokumentu](#)

Zostaniesz przekierowany za 4 sek. do dokumentu

Raport zawiera błędy

Pokaż błędy

Edycja Raportu cząstkowego 1001-0000030870/24

Status: Roboczy

Zapisz

Numer producenta

Adres: wielkopolskie, gnieźnieński

Znak sprawy

Rok kontroli: 2024

➤ Zatwierdzenie raportu podsumowującego

Po wprowadzeniu wszystkich wymaganych danych w celu zatwierdzenia raportu podsumowującego należy użyć przycisku **Zatwierdź**. Po użyciu przycisku **Zatwierdź**, system weryfikuje raport i jeśli nie wykryje błędów, to zostanie on automatycznie zatwierdzony, a status zostanie zmieniony na „Wprowadzony”.

Podgląd Raport podsumowujący 1001-0000007138/23 Status: **Roboczy** Zatwierdź Modyfikuj

[Historia operacji](#) [Drukuj](#)

Numer producenta: [redacted] Adres: mazowieckie, sokolowski Znak sprawozdania: -
 Rok kontroli: 2023 Raport podstawowy: [redacted]

Proces obsługi dokumentu zakończony

Zakończone przetwarzanie dokumentu

[Dodaj kolejny dokument](#) [Przejdź do dokumentu](#)

[Wróć do listy zadań](#)

Zostaniesz przekierowany za 5 sek. do dokumentu

Stan raportu podsumowującego został zmieniony z roboczego na wprowadzony.

Raporty podsumowujące				
Lp.	Numer raportu	Działalność/producent	Status	Przedmiot kontroli
1			Wprowadzony	SMR 6

W przypadku, gdy z raportem podstawowym powiązany jest raport cząstkowy, to zatwierdzenie raportu podsumowującego możliwe jest wtedy, gdy raport cząstkowy jest w stanie „Wprowadzony”. W przypadku, gdy raport cząstkowy jest w stanie „Roboczy” podczas próby zatwierdzenia raportu podsumowującego pojawi się komunikat „Raport cząstkowy jest w statusie nie pozwalającym na zatwierdzenie raportu podsumowującego”.

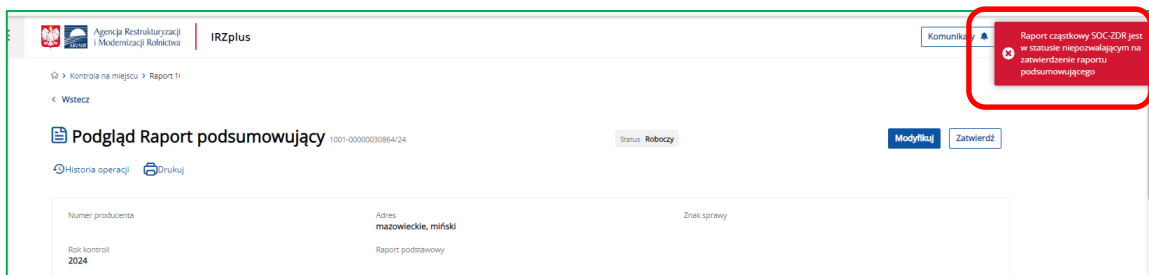

W przypadku, gdy zostaną wykryte błędy na etapie weryfikacji lub kontroli, system wyświetli stosowny komunikat. Zostaną one wyszczególnione na szczegółach dokumentu.

Lista wykrytych błędów znajduje się w dolnej części podglądu danego raportu (dostępne także po wybraniu przycisku **Pokaż błędy**).

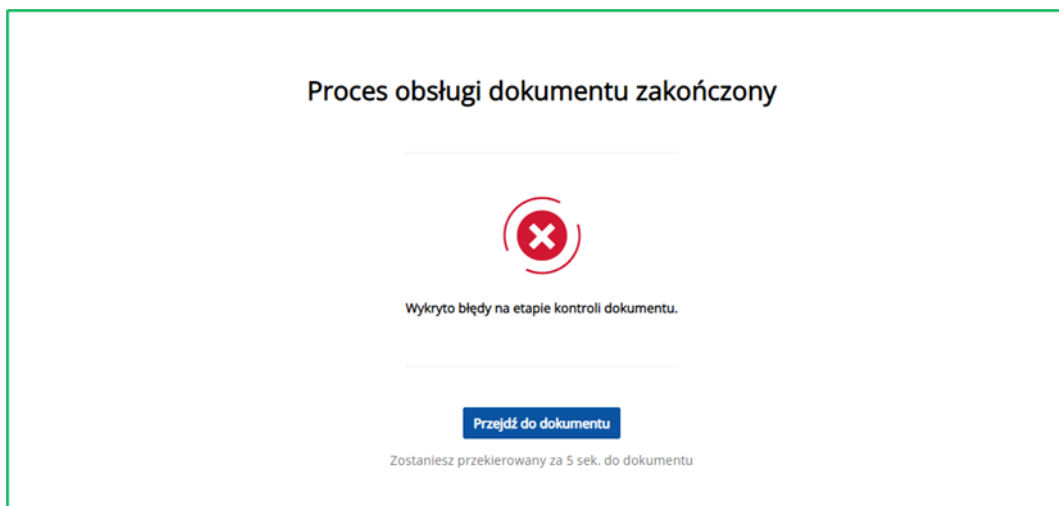

➤ **Zatwierdzenie Raportu z kontroli na miejscu**

Co do zasady zatwierdzenie raportu odbywa się z poziomu raportu podstawowego w stanie „Roboczy” (patrz Zatwierdzenie raportu podstawowego).

W przypadku, gdy raport podstawowy jest w stanie „Wprowadzony” w celu zatwierdzenia raportu z kontroli na miejscu należy wybrać przycisk **Zatwierdź dokument**. Przyciski będą aktywne o ile wszystkie raporty tj. raport podstawowy i powiązane z nim raporty cząstkowe lub/i podsumowujące są w stanie „Wprowadzony”.

Raport z kontroli na miejscu Status: **Wprowadzony** **Zatwierdź dokument**

[Utwórz korektę](#) [Drukuj wszystkie dokumenty](#)

Numer producenta _____ Adres: **dolnośląskie, legnicki** Znak sprawy _____
 Rok kontroli: **2023**

Raport podstawowy (Wprowadzony) [Przełączaj](#)

Raporty cząstkowe

Lp.	Numer raportu	Działalności/producent	Stan	Przedmiot kontroli
1			Wprowadzony	SMR 6

Następnie należy uzupełnić pole uwagi i użyć przycisku **Zatwierdź**. Użycie przycisku **Zatwierdź**, spowoduje uruchomienie automatycznej weryfikacji, a następnie zatwierdzenie dokumentu.

Zatwierdzanie raportu ✕

Uwagi

Anuluj **Zatwierdź**

Raport z kontroli na miejscu został zatwierdzony w systemie IRZplus

Proces obsługi dokumentu zakończony

Zakończone przetwarzanie dokumentu

Dodaj kolejny dokument **Przejdź do dokumentu**

[Wróć do listy zadań](#)

Zostaniesz przekierowany za 5 sek. do dokumentu

Stan raportu z kontroli na miejscu został zmieniony z wprowadzony na zatwierdzony z nieprawidłowościami lub zatwierdzony bez nieprawidłowości.

Status dokumentu zostanie zmieniony na:

- a) Stan „Zatwierdzony z nieprawidłowościami” - jeżeli spełniony jest co najmniej jeden z warunków:
- W sekcji ‘PRZEPROWADZENIE KONTROLI’ w polu ‘Czy uniemożliwiono przeprowadzenie kontroli?’ zaznaczono TAK;
 - W sekcji ‘OCENA KONTROLI GOSPODARSTWA’ występuje co najmniej jedna pozycja z nieprawidłowością;
 - Przynajmniej jeden z powiązanych raportów cząstkowych/podsumowujących przyjął stan ‘Zatwierdzony / Stwierdzono nieprawidłowości’.
- b) Stan „Zatwierdzony bez nieprawidłowości” - w pozostałych przypadkach.

5. Cofnięcie stanu raportu

➤ Cofnięcie stanu raportu podstawowego

Cofnięcie stanu możliwe jest dla raportów podstawowych w zależności od stanu oraz rodzaju użytkownika:

- w przypadku raportu w stanie „Wprowadzony” lub „Usunięty”, jego stan mogą cofnąć pracownicy ARiMR (kontrole ARiMR) oraz IW (kontrole IW);

- w przypadku raportu w stanie „Zatwierdzony z nieprawidłowościami” lub „Zatwierdzony bez nieprawidłowości”, jego stan mogą cofnąć tylko pracownicy ARiMR (kontrole ARiMR i IW).

Cofnięcie stanu raportu podstawowego w stanie „Wprowadzony” skutkuje zmianą stanu tylko tego raportu podstawowego na „Roboczy”.

Cofnięcie stanu raportu podstawowego w stanie „Zatwierdzony z nieprawidłowościami” lub „Zatwierdzony bez nieprawidłowości” lub „Usunięty” skutkuje:

- cofnięciem stanu raportów cząstkowych/podsumowujących powiązanych z danym raportem podstawowym;
- zmianą stanu raportu podstawowego i powiązanych z nim raportów cząstkowych/podsumowujących na „Wprowadzony”.

W celu cofnięcia stanu raportu podstawowego w stanie „Wprowadzony” należy użyć przycisku **Cofnij stan**, który jest dostępny w menu pod trzema kropkami.

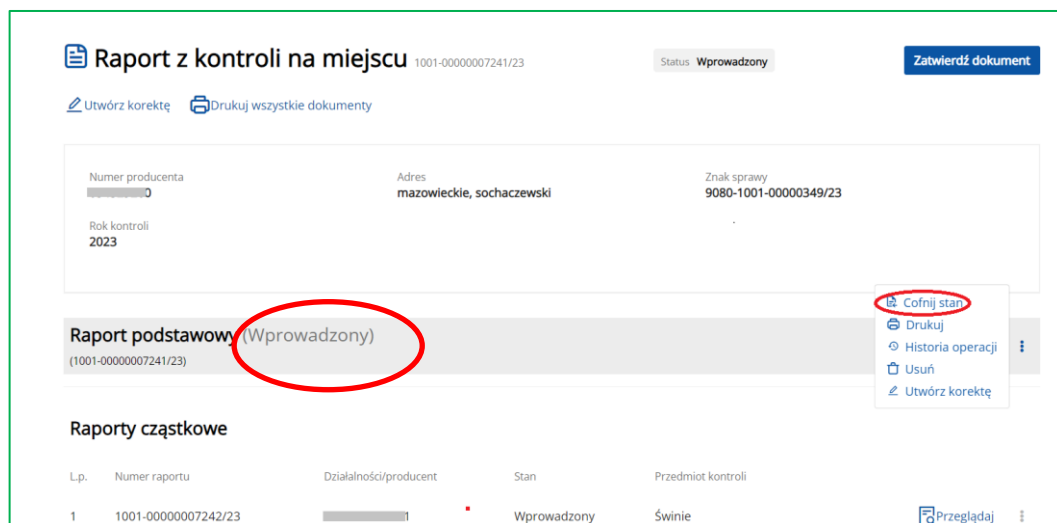

Następnie należy wpisać uzasadnienie cofnięcia stanu raportu i użyć przycisku **Cofnij stan**.

Stan raportu podstawowego został cofnięty w systemie IRZplus.

Stan raportu podstawowego został zmieniony z „Wprowadzony” na „Roboczy”.

Lp.	Numer raportu	Działalności/producent	Stan	Przedmiot kontroli
1			Wprowadzony	SMR 6

W celu cofnięcia stanu raportu podstawowego w stanie „Zatwierdzony z nieprawidłowościami” lub „Zatwierdzony bez nieprawidłowości”, należy użyć przycisku **Cofnij stan**, który jest dostępny w menu pod trzema kropkami.

Raport z kontroli na miejscu Status: **Zatwierdzony bez nieprawidłowości**

Utwórz powiadomienie Drukuj wszystkie dokumenty

Numer producenta Adres: **pomorskie, chojnicki** Znak sprawy

Rok kontroli: **2023**

Raport podstawowy (Zatwierdzony bez nieprawidłowości) Cofnij stan Drukuj Historia operacji

Raporty cząstkowe

Lp.	Numer raportu	Działalności/producent	Stan	Przedmiot kontroli
1			Zatwierdzony bez nieprawidłowości	

Przełącznik: Przejrzyj

Następnie należy wpisać uzasadnienie cofnięcia stanu raportu i użyć przycisku **Cofnij stan**.

Cofnięcie stanu raportu [X]

Uzasadnienie cofnięcia

Anuluj Cofnij stan

Stan raportu podstawowego i wszystkich powiązanych z nim raportów cząstkowych i/lub podsumowujących został zmieniony z „Zatwierdzony” na „Wprowadzony”.

Raport z kontroli na miejscu Status: **Wprowadzony**

Utwórz powiadomienie Drukuj wszystkie dokumenty

Numer producenta Adres: **pomorskie, chojnicki** Znak sprawy

Rok kontroli: **2023**

Raport podstawowy (Wprowadzony) Przejrzyj

Raporty cząstkowe

Lp.	Numer raportu	Działalności/producent	Stan	Przedmiot kontroli
1			Wprowadzony	

Przełącznik: Przejrzyj

➤ Cofnięcie stanu raportu częściowego/podsumowującego

Wywołanie niniejszej funkcji możliwe jest dla raportów częściowych/podsumowujących w stanie: „Wprowadzony” lub „Usunięty”, jeśli raport podstawowy powiązanych z danym raportem częściowym/podsumowującym jest w stanie „Roboczy”.

Cofnięcie stanu raportu częściowego/podsumowującego skutkuje zmianą stanu tego raportu na stan poprzedni.

W celu cofnięcia stanu raportu podsumowującego należy użyć przycisku **Cofnij stan**, który jest dostępny w menu pod trzema kropkami.

Raporty podsumowujące				
Lp.	Numer raportu	Działalności/producent	Stan	Przedmiot kontroli
2			Usunięty	SMR 9

Przebieganie menu kontekstowego dla raportu w stanie „Usunięty” z przedmiotem kontroli „SMR 9”. W menu widoczne są przyciski: „Przełączaj”, „Eksportuj do PDF” oraz „Cofnij stan”, który jest zaznaczony czerwonym kołem.

Następnie należy wpisać uzasadnienie cofnięcia stanu raportu i użyć przycisku **Cofnij stan**.

Cofnięcie stanu raportu

Uzasadnienie cofnięcia

Anuluj Cofnij stan

Stan raportu podsumowującego został cofnięty w systemie IRZplus.

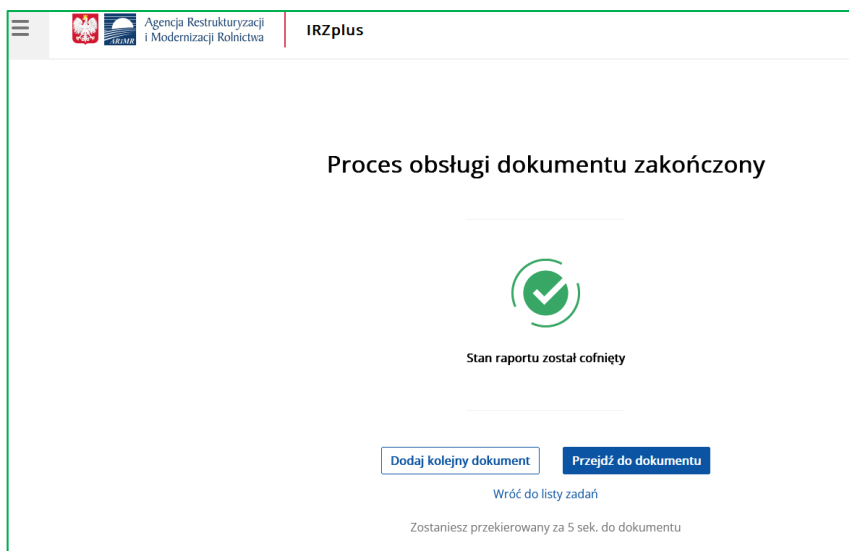

Stan raportu podsumowującego został zmieniony z „Usunięty” na „Roboczy”.

Raporty podsumowujące				
Lp.	Numer raportu	Działalności/producent	Stan	Przedmiot kontroli
2			Roboczy	SMR 9

6. Usunięcie raportu

➤ Usunięcie raportu podstawowego

Wywołanie niniejszej funkcji dla raportów podstawowych, możliwe jest wyłącznie dla raportów, które posiadają stan „Wprowadzony” lub „Roboczy”. Usunięcie raportu skutkuje zmianą stanu raportu na „Usunięty”. Usunięcie raportu podstawowego skutkuje zmianą stanu wszystkich powiązanych raportów cząstkowych i/lub podsumowujących.

W celu usunięcia raportu podstawowego należy użyć przycisku **Usuń**, który jest dostępny w menu pod trzema kropkami.

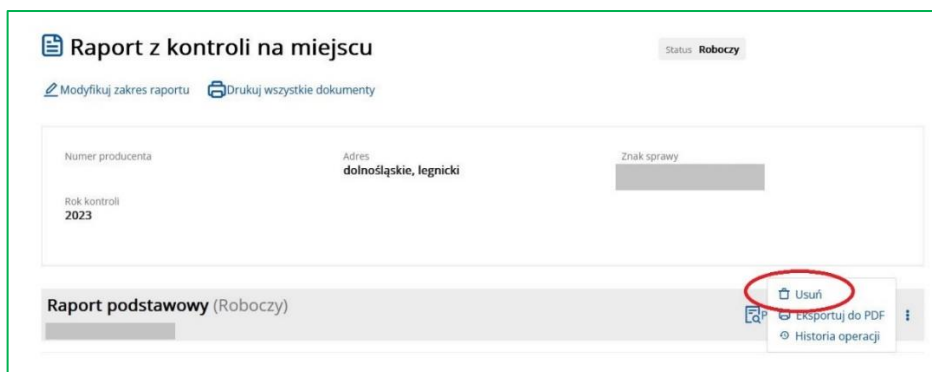

Następnie należy wpisać powód usunięcia raportu i użyć przycisku **Usuń**.

Raport podstawowy został usunięty w systemie IRZplus

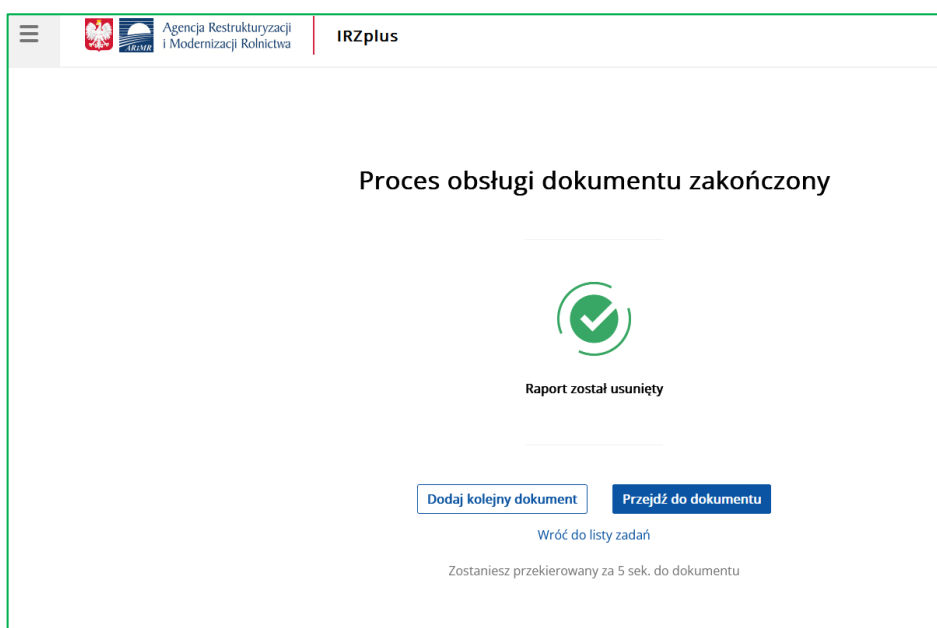

Stan raportu podstawowego wraz ze stanem wszystkich powiązanych raportów cząstkowych i/lub podsumowujących został zmieniony na „Usunięty”.

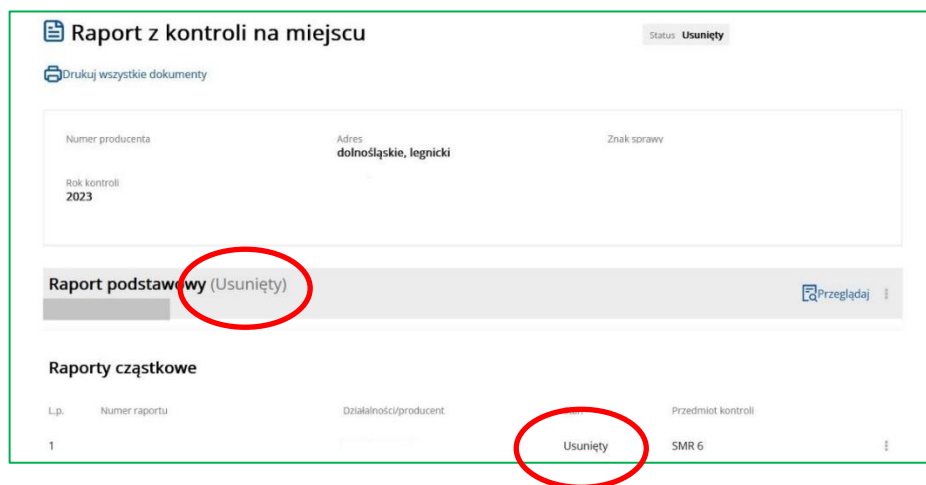

➤ Usunięcie raportu cząstkowego/podsumowującego

Wywołanie niniejszej funkcji dla raportów cząstkowych/podsumowujących możliwe jest wyłącznie dla raportów, które posiadają stan „Wprowadzony” lub „Roboczy”. Usunięcie raportu skutkuje zmianą stanu raportu na „Usunięty”.

W celu usunięcia raportu cząstkowego/podsumowującego należy użyć przycisku **Usuń**, który jest dostępny w menu pod trzema kropkami.

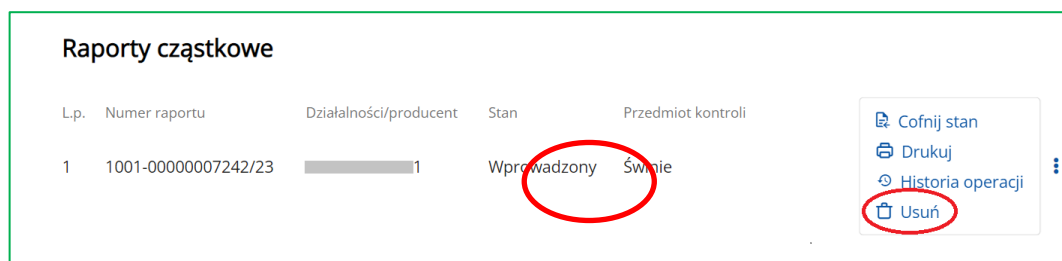

Następnie należy wpisać powód usunięcia raportu i użyć przycisku **Usuń**.

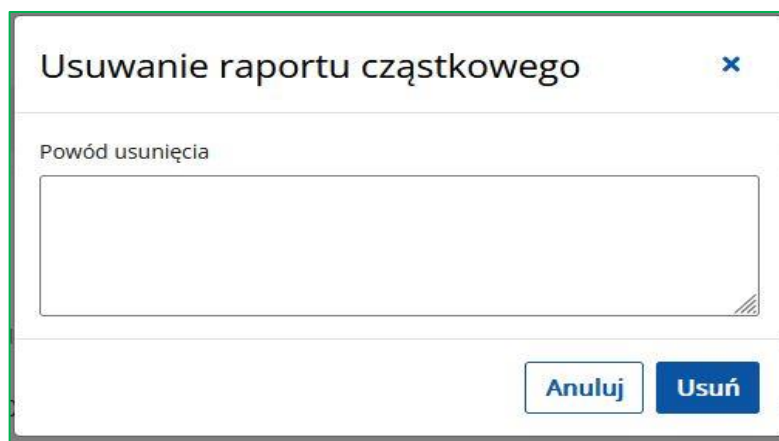

Raport cząstkowy został usunięty w systemie IRZplus

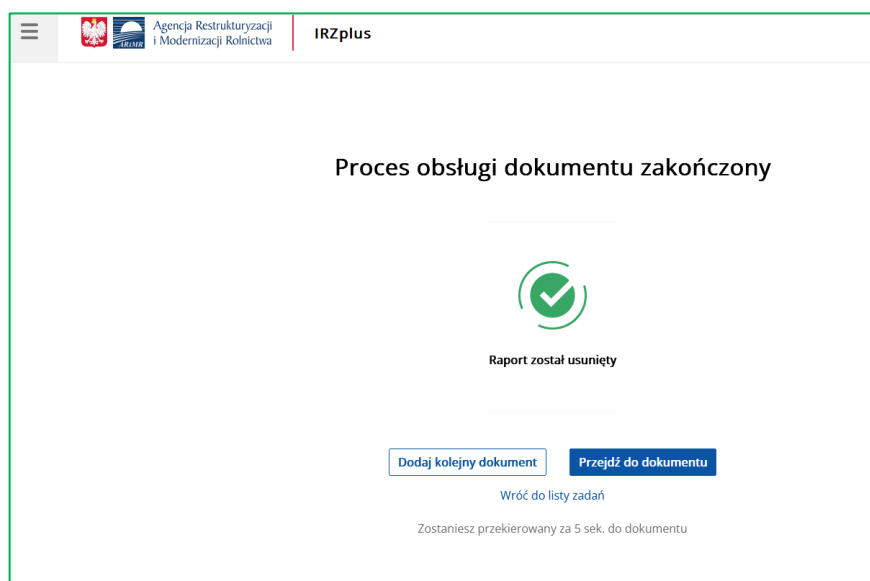

Stan raportu cząstkowego został zmieniony z wprowadzony na usunięty.

Raporty cząstkowe				
Lp.	Numer raportu	Działalności/producent	Stan	Przedmiot kontroli
1			Usunięty	SMR 6

7. Korekta raportu

Korektę raportu można wprowadzić wyłącznie do raportu w stanie wprowadzony. W przypadku, gdy do raportu w stanie zatwierdzony z nieprawidłowościami lub zatwierdzony bez nieprawidłowości wymagane jest wprowadzenie korekty należy zwrócić się do pracownika BP ARiMR o cofnięcie stanu raportu.

Cofnięcie stanu raportu podstawowego w stanie „Zatwierdzony z nieprawidłowościami” lub „Zatwierdzony bez nieprawidłowości” skutkuje:

- cofnięciem stanu raportów cząstkowych/podsumowujących powiązanych z danym raportem podstawowym;
- zmianą stanu raportu podstawowego i powiązanych z nim raportów cząstkowych/podsumowujących na „Wprowadzony”.

Widok raportu przed cofnięciem stanu raportu.

Widok raportu po cofnięciu stanu raportu. Raport wraz z wszystkimi powiązanimi raportami zmienił stan na wprowadzony.

W celu wprowadzenia korekty raportu należy w wierszu przy raporcie podstawowym rozwinąć menu dostępne pod trzema kropkami i wybrać przycisk **Utwórz korektę**.

Utworzona korekta raportu ma stan roboczy. Obsługa korekty raportu jest analogiczna jak oryginału raportu. W polu *Raport korygowany* dostępny jest aktywny link, który przenosi do skorygowanego raportu.

Raport z kontroli na miejscu Status: **Roboczy**

Modyfikuj zakres raportu Drukuj wszystkie dokumenty

Numer producenta Adres: **dolnośląskie, legnicki** Znak sprawy

Rok kontroli: **2023** Raport korygowany: **1001-0000i**

Raport podstawowy (Roboczy) Przeglądaj Modyfikuj

Raporty cząstkowe

Lp.	Numer raportu	Działalności/producent	Stan	Przedmiot kontroli
1			Roboczy	SMR 6

Skorygowany raport przyjmuje stan zastąpiony. W polu *Raport korygujący* dostępny jest aktywny link, który przenosi do korekty raportu.

Raport z kontroli na miejscu 1001-00000006211/23 Status: **Zastąpiony**

Drukuj wszystkie dokumenty

Numer producenta Adres: **pomorskie, kartuski** Znak sprawy

Rok kontroli: **2023** Raport korygujący: **100**

Raport podstawowy (Zastąpiony) Przeglądaj

Raporty cząstkowe

Lp.	Numer raportu	Działalności/producent	Stan	Przedmiot kontroli
1			Zastąpiony	Owce

8. Załączniki

Moduł aplikacyjny **Załączniki** umożliwia użytkownikowi dokonywanie operacji na załącznikach podczas utworzenia/przeglądu/edycji obiektu w aplikacji IRZplus.

Dokonując utworzenia/przeglądu/edycji obiektów w aplikacji IRZplus takich jak – Dokumenty, Działalności, Zwierzęta, Zdarzenia, Rejestr zgód dostawcy, Raporty z Kontroli na Miejscu, użytkownik ma do dyspozycji następujące funkcje odnoszące się do obsługi załączników:

- Dodawanie załączników,
- Usuwanie załączników,
- Podgląd załączników,
- Pobieranie załączników.

Kontrole na miejscu

➤ Wyszukiwanie oraz przegląd kontroli

W celu wyszukania kontroli należy przejść do zakładki **Kontrola na miejscu**, a następnie wybrać zakładkę **Kontrole**. System wyświetli formularz, na którym należy podać co najmniej jeden parametr wyszukiwania.

Po wprowadzeniu parametrów wyszukiwania oraz wybraniu przycisku **Wyszukaj**, system wyświetli listę kontroli, które spełniają podane warunki.

Z poziomej listy wyszukanych danych (dokumentów) system umożliwia:

- **Filtrowanie** wyszukanych danych,
- **Zmianę** parametrów wyszukiwania – przycisk **Filtry**,
- **Eksport** wyników wyszukiwania do pliku CSV i PDF,
- Zaznaczenie kilka rekordów (kontroli) jednocześnie,
- Utworzenie nowego raportu w odniesieniu do wybranego rekordu (kontroli) - przycisk **Utwórz nowy raport**,
- Przegląd szczegółów wyszukanej kontroli (dokumentu) – po kliknięciu w wybrany rekord.

Poprzez wyszukiwarkę kontroli możliwe jest również generowanie raportu KnM. Należy zaznaczyć wybraną kontrolę, a następnie nacisnąć przycisk **Utwórz nowy raport**, znajdujący się w lewym dolnym rogu ekranu. System przeniesie do procesu generowania raportu KnM.

Kontrola na miejscu

Raporty z kontroli **Kontrola**

Utwórz KnM Utwórz nowy raport
Eksportuj do PDF
Eksportuj do CSV

Numer producenta: NNNNNNNN Zakres kontroli: Wybierz zakres kontroli Metoda typowania: Analiza ryzyka Stan kontroli: Wybierz stan kontroli Filtry

Numer producenta	Zakres kontroli	Metoda typowania	Numer działalności	Numer dokumentu	Data kontroli	Stan kontroli	Wykonawca	Województwo producenta	Powiat producenta	Województwo działalności	Powiat działalności
3	IRZ	Analiza ryzyka	1	-	-	-	-	lubelskie	bilgorajski	lubelskie	bilgorajski
3	IRZ	Analiza ryzyka	1	-	-	-	ARIMR	wielkopolskie	międzychodzki	wielkopolskie	międzychodzki
3	KNM	Analiza ryzyka	3	-	-	Anulowana	ARIMR	dolnośląskie	lubański	dolnośląskie	bolesławiecki
3	KNM	Analiza ryzyka	5	-	-	-	ARIMR	dolnośląskie	lubański	świętokrzyskie	opatowski
3	IRZ	Analiza ryzyka	5	-	-	-	ARIMR	dolnośląskie	lubański	świętokrzyskie	opatowski
3	IRZ	Analiza ryzyka	5	-	-	-	IW	dolnośląskie	lubański	świętokrzyskie	opatowski
3	IRZ	Analiza ryzyka	2	-	-	Anulowana	ARIMR	pomorskie	kartuski	pomorskie	kartuski

Utwórz nowy raport

W ramach przeglądu danych szczegółowych system udostępnia możliwość przeglądu danych kontroli oraz anulowanie tej kontroli przy użyciu przycisku **Anuluj kontrolę**.

Szczegóły kontroli na miejscu

Anuluj kontrolę

Numer producenta: ██████████ Zakres kontroli: IRZ Metoda typowania: Analiza ryzyka
Numer działalności: ██████████ Numer dokumentu: - Data kontroli: -
Data zatwierdzenia raportu: - Stan kontroli: - Wykonawca: -
Województwo producenta: lubelskie Powiat producenta: bilgorajski Województwo działalności: lubelskie
Powiat działalności: bilgorajski Czy blokada: nie

Lista raportów

Numer producenta	Stan raportu	Data kontroli	Rodzaj dokumentu	Numer dokumentu
Brak danych				

➤ Tworzenie kontroli na miejscu

W celu utworzenia Kontroli na miejscu należy wybrać przycisk **Utwórz KnM**, wypełnić wymagane pola formularza, a następnie wybrać przycisk **Zapisz**.

Kontrola na miejscu

Raporty z kontroli **Kontrola**

Utwórz KnM Utwórz nowy raport

Utworzenie manualnej kontroli na miejscu

Numer producenta

Metoda typowania: Losowa

Wykonawca: IW

Zakres kontroli: Dobrostan zwierząt

Numer działalności: 2

Rok kontroli: 2023

Wydź Zapisz

Podgląd danych kontroli – szczegóły kontroli na miejscu:

Szczegóły kontroli na miejscu

Anuluj kontrolę

Numer producenta	Zakres kontroli: SOC-DBS	Metoda typowania: Losowa
Numer działalności: 2	Numer dokumentu: -	Data kontroli: -
Data zatwierdzenia raportu: -	Stan kontroli: -	Wykonawca: IW
Województwo producenta: pomorskie	Powiat producenta: kartuski	Województwo działalności: pomorskie
Powiat działalności: kartuski	Czy blokada: nie	

Lista raportów

Numer producenta	Stan raportu	Data kontroli	Rodzaj dokumentu	Numer dokumentu
Brak danych				

Raporty

Funkcjonalność **Raporty** umożliwia wyszukiwanie, przegląd i generowanie nowych raportów pomocniczych, w tym raportów niekomplementarnych zdarzeń, raportów terminowości zdarzeń, raportów zdarzeń dla płatności do zwierząt (wyłącznie ARiMR) oraz raportów zwierząt deklarowanych do płatności (wyłącznie ARiMR).

W celu wyszukania danych należy podać kryteria wyszukiwania.

Z poziomu listy wyszukanych danych (dokumentów) system umożliwia:

- **Filtrowanie** wyszukanych danych,
- **Sortowanie** wyszukanych danych,
- **Eksport** wyników wyszukiwania do pliku CSV i PDF,
- Przegląd szczegółów wyszukanego raportu (dokumentu) – przy użyciu strzałki w dół **V**.

Widoczny na ekranie, wyróżniony kolorem niebieskim, numer działalności jest aktywnym linkiem, który umożliwia przejście do szczegółów działalności.

Lp.	Identyfikator raportu	Typ raportu	Stan raportu	Numer producenta	Numer działalności	Data utworzenia od	Data utworzenia do
1	422784	Raport zdarzeń dla płatności do zwierząt	Nowy	C			04-04-2023
2	422783	Raport zwierząt deklarowanych do płatności	Nowy	C			04-04-2023
3	422782	Raport zwierząt deklarowanych do płatności	Nowy	C			04-04-2023
4	422587	Raport zwierząt deklarowanych do płatności	Nowy	C			03-04-2023
5	422586	Raport zdarzeń dla płatności do zwierząt	Nowy	072912141			03-04-2023
6	422585	Raport terminowości zgłoszeń	Zakończony				03-04-2023
7	422584	Raport niekomplementarnych zdarzeń	Zakończony		072613141-002		03-04-2023

Utwórz nowy raport

Identyfikator raportu: [input] Typ raportu: [dropdown] Stan raportu: [dropdown] Numer producenta: [input] Numer działalności: [input] Data utworzenia od: [input] Data utworzenia do: [input]

Typ raportu: Raport terminowości zgłoszeń
Data sporządzenia: 03-04-2023 10:38:39
Stan raportu: Zakończony
Numer producenta: -
Numer działalności: [input]
Gatunek: Świnie
Data wstąpienia od: 2023-03-27
Data zgłoszenia do: 2023-03-31
Data zgłoszenia do: 2023-02-28
Data zgłoszenia od: 2023-03-01

Raport PDF
Raport CSV

Generowanie nowego raportu przy użyciu przycisku **Utwórz nowy raport**.

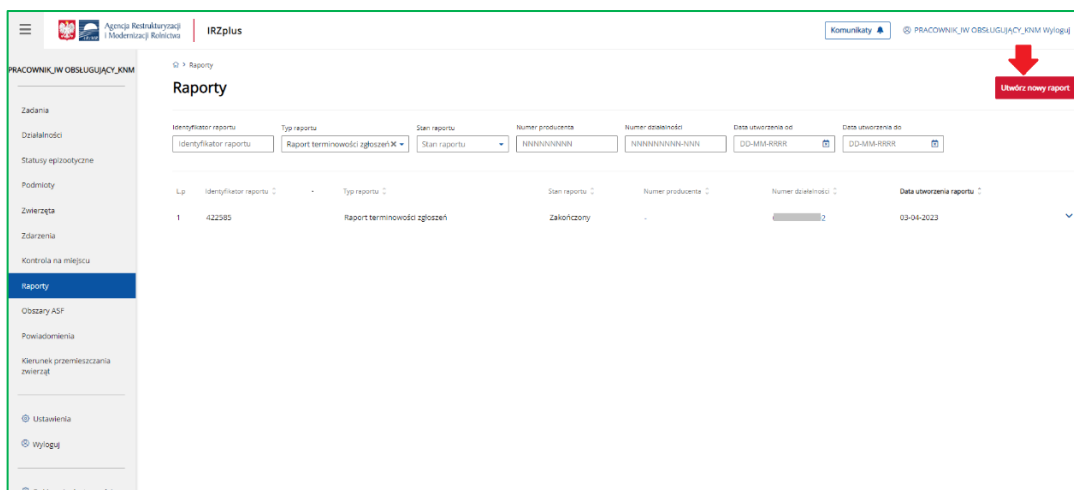

Wybór typu raportu pomocniczego - Raport niekomplementarnych zdarzeń oraz Raport terminowości zdarzeń:

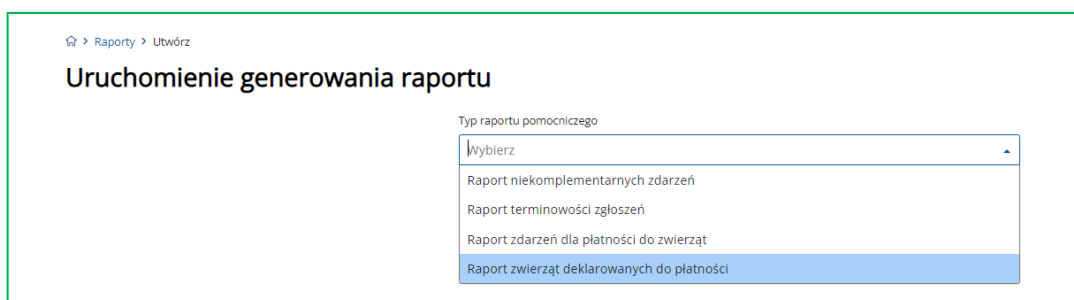

➤ Raport niekomplementarnych zdarzeń

Raport niekomplementarnych zdarzeń – wprowadzenie danych raportu:

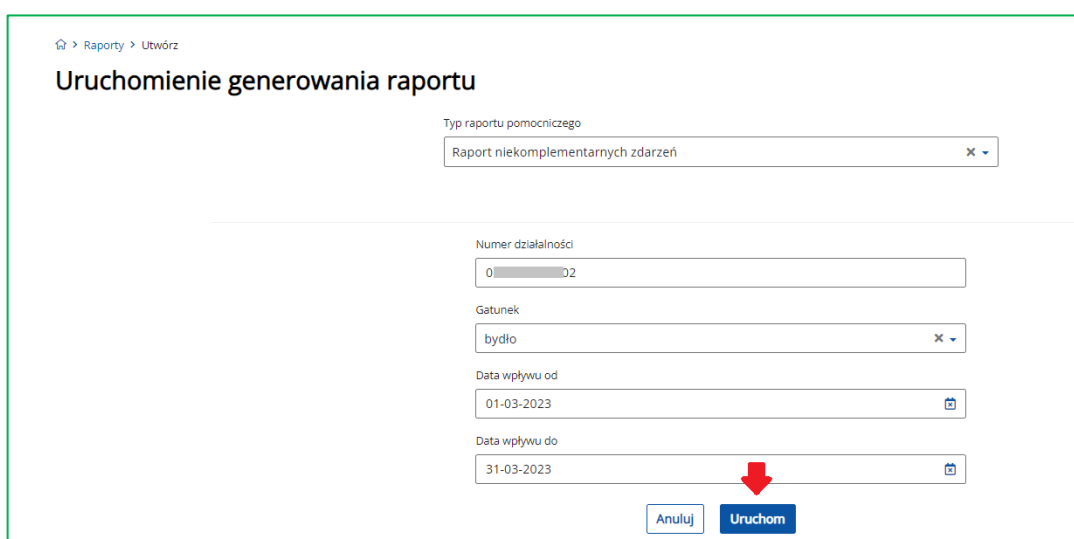

Raport niekomplementarnych zdarzeń – raport wprowadzono do systemu:

Raporty

Utwórz nowy raport

Identyfikator raportu: [pole] Typ raportu: [Wybierz] Stan raportu: [Wybierz] Numer producenta: [pole] Numer działalności: [pole] Data utworzenia od: [pole] Data utworzenia do: [pole]

Id	Identyfikator raportu	Typ raportu	Stan raportu	Numer producenta	Numer działalności	Data utworzenia raportu
1	396906	Raport niekomplementarnych zdarzeń	Nowy	[pole]	[pole]	03-01-2023
2	396905	Raport niekomplementarnych zdarzeń	Zakończony	[pole]	[pole]	03-01-2023
3	396904	Raport niekomplementarnych zdarzeń	Zakończony	[pole]	[pole]	03-01-2023
4	396903	Raport niekomplementarnych zdarzeń	Nowy	[pole]	[pole]	03-01-2023
5	396902	Raport niekomplementarnych zdarzeń	Zakończony	[pole]	[pole]	03-01-2023

Typ raportu pomocniczego: **Raport niekomplementarnych zdarzeń**

Data stworzenia raportu: 03-01-2023 12:39:51

Numer producenta: [pole]

Numer działalności: [pole]

Data wpływu od: 2022-11-28

Data wpływu do: 2022-12-14

Stan raportu: **Zakończony**

Gatunek: **jeleniowate**

Raport: pdf pobierz

Raport niekomplementarnych zdarzeń – wydruk raportu

Raport niekomplementarnych zdarzeń
Eksport danych z IRZplus wg stanu na dzień 03-01-2023

PARAMETRY WYSZUKIWANIA

Numer działalności	Gatunek zwierzęcia	Data wpływu od	Data wpływu do
[pole]	jeleniowate	28-11-2022	14-12-2022

➤ Raport terminowości zdarzeń

Raport terminowości zdarzeń – wprowadzenie danych raportu:

Uruchomienie generowania raportu

Typ raportu pomocniczego: Raport terminowości zgłoszeń

Numer działalności: [pole]

Gatunek: [Wybierz]

Data wpływu od: [pole]

Data wpływu do: [pole]

Data zdarzenia od: [pole]

Data zdarzenia do: [pole]

Anuluj Uruchom

Raport terminowości zdarzeń – raport wprowadzono do systemu:

Raport terminowości zdarzeń – wydruk raportu

Agencja Restrukturyzacji i Modernizacji Rolnictwa

Raport terminowości zgłoszeń

Eksport danych z IRZplus wg stanu na dzień 03-01-2023

PARAMETRY WYSZUKIWANIA

Numer działalności	Gatunek zwierzęcia	Data wpływu od	Data wpływu do	Data zdarzenia od	Data zdarzenia do
[redacted]	kozy	01-12-2022	28-12-2022	02-12-2022	28-12-2022

Obszary ASF

Funkcjonalność **Obszary ASF** umożliwia wyszukiwanie i przegląd stanu obszarów ASF.

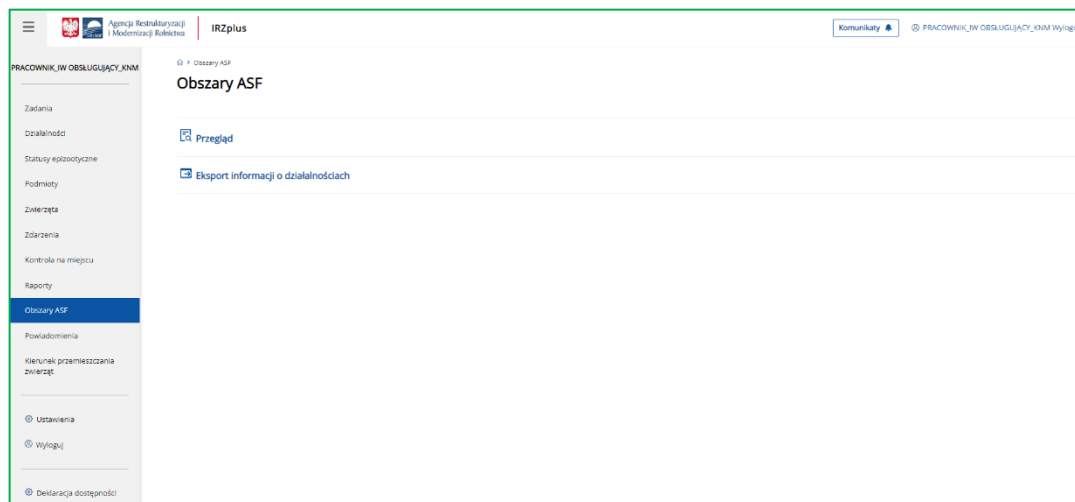

- **Przejrzenie obszarów ASF** - możliwość przeglądu w formie mapy wybranego stanu Obszarów ASF w systemie.

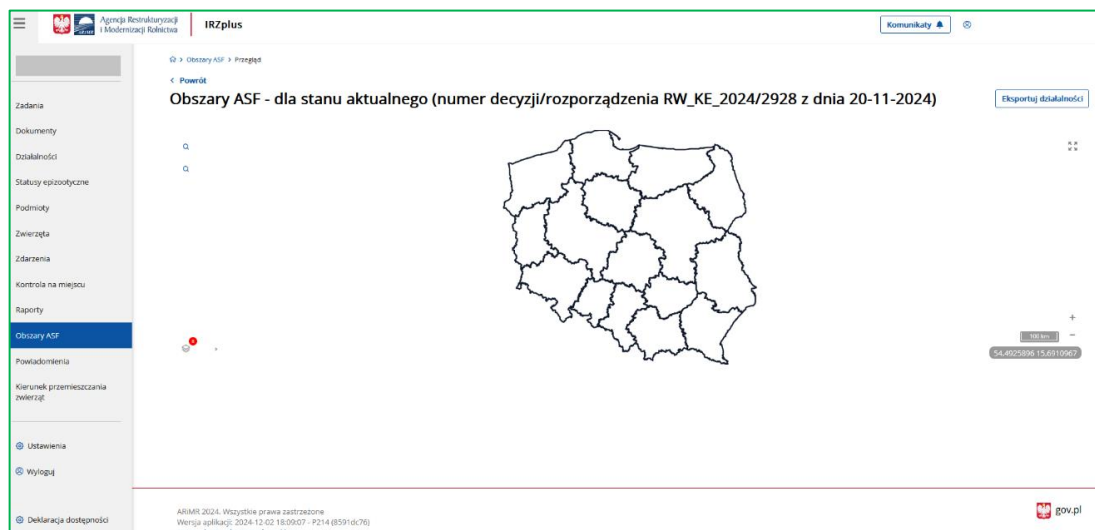

Parametr przeglądu Obszarów ASF dla wybranego stanu:

- Aktualnego,

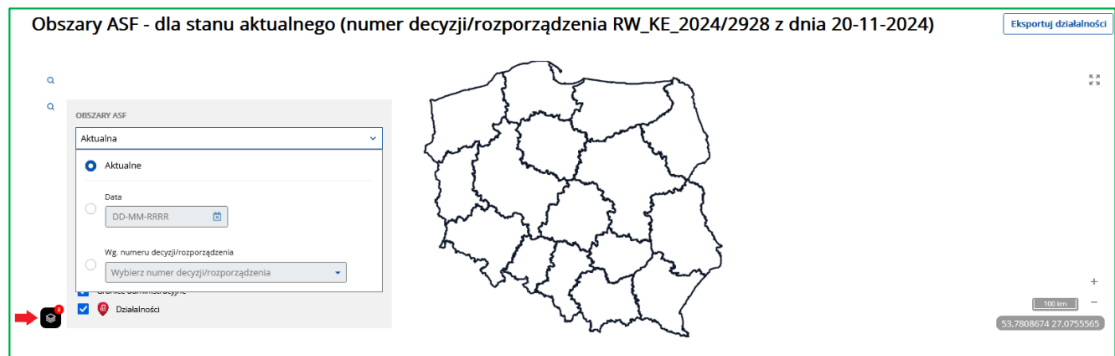

- Wg wskazanej daty,

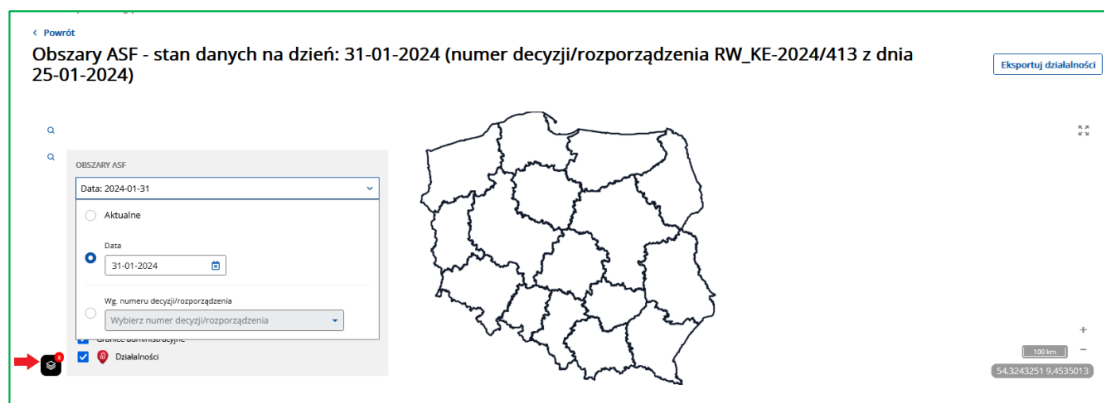

- Wg numeru decyzji/rozporządzenia

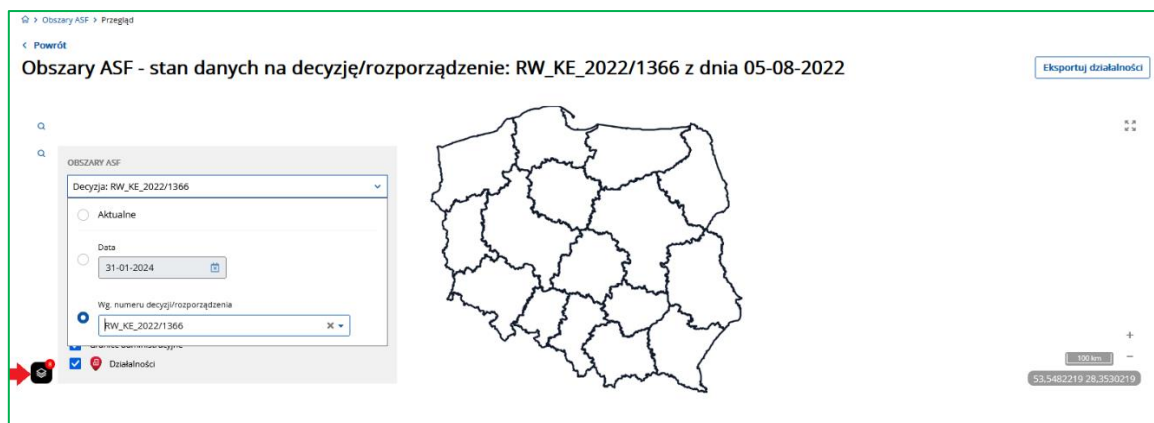

Parametry wyszukiwania – lokalizacja obszarów ASF przez działkę ewidencyjną:

Obszary ASF - dla stanu aktualnego (numer decyzji/rozporządzenia RW_KE_2024/2928 z dnia 20-11-2024) Eksportuj działalność

020202_1

Dane działki ewidencyjnej

Województwo dolnośląskie	Powiat dzierzoniowski
Gmina Dzierżonów (gmina miejska)	Nazwa obrębu ewidencyjnego Wprowadź nazwę obrębu ewidencyjnego
Numer obrębu ewidencyjnego Wprowadź numer obrębu ewidencyjnego	Numer arkusza mapy Wprowadź numer arkusza mapy dla działki ewidencyjnej
Numer działki ewidencyjnej Wprowadź numer działki ewidencyjnej	

Wyszukaj działkę ewidencyjną Zamknij

Parametry wyszukiwania – lokalizacja obszarów ASF przez jednostkę administracyjną:

Obszary ASF - dla stanu aktualnego (numer decyzji/rozporządzenia RW_KE_2024/2928 z dnia 20-11-2024) Eksportuj działalność

Dane jednostki administracyjnej/obróbu

Numer działalności
Wprowadź numer działalności

Województwo kujawsko-pomorskie	Powiat bydgoski
Gmina Koronowo - obszar wiejski (obszar wiejski w gminie miejsko-wiejskiej)	Nazwa obrębu ewidencyjnego Wprowadź nazwę obrębu ewidencyjnego

Wyszukaj jednostki adm./obrub Zamknij

100 km
49.7720119 8.6867959

Parametry wyszukiwania – lokalizacja obszarów ASF przez Numer działalności

Obszary ASF - dla stanu aktualnego (numer decyzji/rozporządzenia RW_KE_2024/2928 z dnia 20-11-2024) Eksportuj działalność

Dane jednostki administracyjnej/obróbu

Numer działalności
0123456789001

Województwo Wybierz województwo odpowiadające działce ewidencyjnej	Powiat Wybierz powiat odpowiadający działce ewidencyjnej
Gmina Wybierz gminę odpowiadającą działce ewidencyjnej	Nazwa obrębu ewidencyjnego Wprowadź nazwę obrębu ewidencyjnego

Wyszukaj jednostki adm./obrub Zamknij

100 km

Po wyszukaniu działalności aplikacja przybliży mapę do lokalizacji działalności.

Po wybraniu kursorem znacznik działalności wyświetli się okno umożliwiające przejście do przeglądu szczegółów działalności lub wyeksportowanie do pliku csv informacje czy wyszukiwana działalność była w obszarze stref ASF.

Zakres danych pliku csv z danymi o przeglądanej działalności

	A	B	C	D	E	F	G	H
1	Numer działalności	Typ obsza	Numer decyzji/rozporządzenia	Data decyzji/rozporządzenia				
2	012345678-001	I	RW_KE_2021/2308	23.12.2021				
3	012345678-001	I	RW_KE_2022/65	18.01.2022				
4	012345678-001	I	RW_KE_2022/136	01.02.2022				
5	012345678-001	I	RW_KE_2022/205	15.02.2022				
6	012345678-001	I	RW_KE_2022/440	17.03.2022				
7	012345678-001	I	RW_KE_2022/491	26.03.2022				
8	012345678-001	I	RW_KE_2022/587	09.04.2022				
9	012345678-001	I	RW_KE_2022/705	06.05.2022				

- **Eksport informacji o działalności** - możliwość eksportu do plików CSV informacji o działalności znajdujących się w Obszarach ASF wybranych typów.

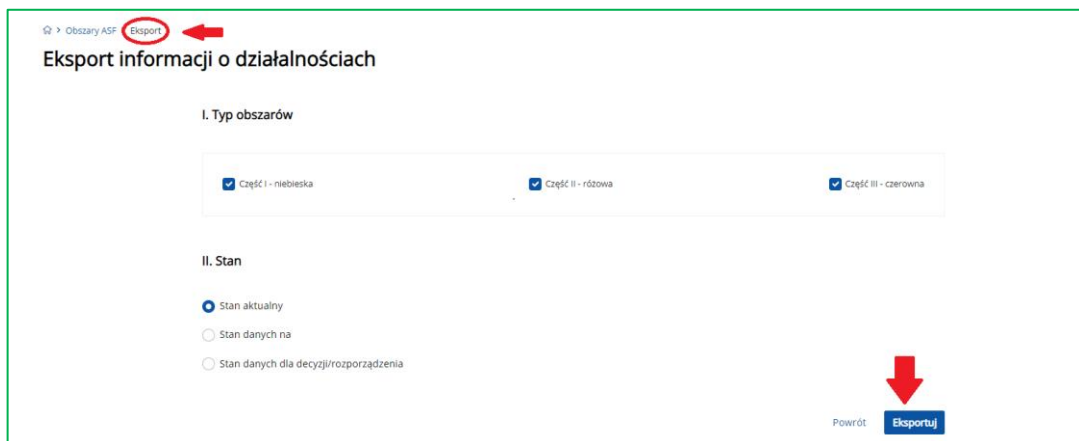

Powiadomienia

Funkcjonalność **Powiadomienia** umożliwia wyszukiwanie, przegląd i obsługę:

- powiadomień związanych z identyfikacją i rejestracją zwierząt np.
 - Stwierdzenie nieidentyfikowalności zwierzęcia,
 - Zgłoszenia zdarzeń sprzed daty zarejestrowania siedziby stada,
 - Zgłoszenie zdarzenia wobec zwierzęcia o statusie „nie żyje”,
 - Zgłoszenia zdarzeń sprzed daty zarejestrowania siedziby stada,
- powiadomień związanych z kontrolą na miejscu
 - Powiadomienie o stwierdzonych błędach w raporcie KnM,
 - Powiadomienie o skierowaniu do oceny norm i wymogów Warunkowości.

Rodzaj powiadomienia	jednostka generująca	Numer producenta	Numer ewidencyjny	Wynik do	Wynik oceny	Powiat	Stan	Data wystąpienia	
Powiadomienie o stwierdzonych błędach w raporcie z KnM	Biuro Powiatowe w Wysokim Mazowieckiem			Główny Inspektorat Weterynarii	podstawki	wysokomazowiecki	Nowe	06-04-2023	Obsługa powiadomienia
Powiadomienie o stwierdzonych błędach w raporcie z KnM	Biuro Powiatowe w Wysokim Mazowieckiem			Główny Inspektorat Weterynarii	podstawki	wysokomazowiecki	Nowe	06-04-2023	Obsługa powiadomienia
Powiadomienie o stwierdzonych błędach w raporcie z KnM	Biuro Powiatowe w Wysokim Mazowieckiem			Powiatowy Inspektorat Weterynarii w Wysokim Mazowieckiem	podstawki	wysokomazowiecki	Nowe	06-04-2023	Obsługa powiadomienia
Powiadomienie o stwierdzonych błędach w raporcie z KnM	Biuro Powiatowe w Lubaniu			Główny Inspektorat Weterynarii	dolnodąbskie	lubuski	Odczytane	05-04-2023	Obsługa powiadomienia
Powiadomienie o skierowaniu do oceny norm i wymogów Warunkowości	Biuro Powiatowe w Białej Podlaskiej			Główny Inspektorat Weterynarii	lubelskie	białski	Odczytane	05-04-2023	Obsługa powiadomienia
Powiadomienie o skierowaniu do oceny norm i wymogów Warunkowości	Biuro Powiatowe w Kartuzach			Powiatowy Inspektorat Weterynarii w Olsztynie	pomorskie	kartuski	Odczytane	04-04-2023	Obsługa powiadomienia
Powiadomienie o skierowaniu do oceny norm i wymogów Warunkowości	Biuro Powiatowe w Kartuzach			Powiatowy Inspektorat Weterynarii w Kartuzach	pomorskie	kartuski	Nowe	04-04-2023	Obsługa powiadomienia
Pow TEST-1	Biuro Powiatowe w Garwolinie (pN w Miętnem)		001	Powiatowy Inspektorat Weterynarii w Garwolinie	mazowieckie	garwoliński	Nowe	04-04-2023	Obsługa powiadomienia
Pow TEST-1	Biuro Powiatowe w Garwolinie (pN w Miętnem)		001	Powiatowy Inspektorat Weterynarii w Garwolinie	mazowieckie	garwoliński	Nowe	04-04-2023	Obsługa powiadomienia
Pow TEST-1	Biuro Powiatowe w Garwolinie (pN w Miętnem)		001	Powiatowy Inspektorat Weterynarii w Garwolinie	mazowieckie	garwoliński	Nowe	04-04-2023	Obsługa powiadomienia

Z poziomu listy wyszukanych powiadomień system umożliwia:

- **Filtrowanie** wyszukanych danych,
- Przegląd szczegółów wyszukanego powiadomienie – po rozwinięciu dokumentu za pomocą przycisku **V** znajdującego się na etykiecie wybranego rekordu.
- Obsługę wyszukanego powiadomienia – poprzez użycie przycisku **Obsługa powiadomienia** w danym rekordzie.

➤ Przegląd powiadomień

Przegląd szczegółów danego powiadomienia jest możliwy po rozwinięciu dokumentu za pomocą przycisku **V** znajdującego się na etykiecie wybranego rekordu. Wszystkie powiadomienia, dla których stan nie został zmieniony przez użytkownika mają stan „Nowe”.

Ubjó gospodarczy – Świnie Biuro Powiatowe w Nowym Sączu - -001 Powiatowy Inspektorat Weterynarii w Nowym Sączu małopolskie nowosądecki **Nowe** 31-03-2023 Obsługa powiadomienia **V**

Działalność zgłaszająca	Działalność komplementarna	Gatunek	Dotyczy zwierzęcia	Typ zdarzenia	Data zdarzenia
-001	-	Świnie	-	Ubjó	29-03-2023

Powiadomienie o skierowaniu do oceny norm i wymogów Warunkowości Biuro Powiatowe w Sierpcu 041879044 - Powiatowy Inspektorat Weterynarii w Sierpcu mazowieckie sierpecki **Nowe** 29-03-2023 Obsługa powiadomienia **V**

Numer producenta	Dotyczy	Numer raportu	Zakres kontroli
I	-	6897/23	IRZ

Treść
Informuję, że w Raporcie/protokole z kontroli przeprowadzonej przez ARIMR zostały stwierdzone nieprawidłowości, które mogą stanowić naruszenie norm i wymogów Warunkowości. Proszę o weryfikację oraz o poinformowanie o sposobie zakończenia sprawy. AAAAAAAAAAAAAAAAAAAAA

Powiadomienia o stanie „Nowe” wyróżnione są pogrubioną czcionką. Powiadomienia, dla których stan został zmieniony przez użytkownika są zapisane zwykłą czcionką.

Rodzaj powiadomienia	Jednostka generująca	Numer producenta	Numer działalności	Wysłano do	Województwo	Powiat	Stan	Data utworzenia	
Powiadomienie o skierowaniu do oceny norm i wymogów Warunkowości	Biuro Powiatowe w Stalowej Woli	-	-	Powiatowy Inspektorat Weterynarii w Stalowej Woli	podkarpackie	stalowowolski	Nowe	04-04-2023	<input checked="" type="checkbox"/> Obsługa powiadomienia V
Powiadomienie o skierowaniu do oceny norm i wymogów Warunkowości	Biuro Powiatowe w Radomsku	-	-	Główny Inspektorat Weterynarii	łódzkie	radomszczański	Nowe	04-04-2023	<input checked="" type="checkbox"/> Obsługa powiadomienia V
Powiadomienie o stwierdzonych błędach w raporcie z KnM	Biuro Powiatowe w Chojnicach	-	-	Powiatowy Inspektorat Weterynarii w Chojnicach	pomorskie	chojnicki	Nowe	03-04-2023	<input checked="" type="checkbox"/> Obsługa powiadomienia V
Ubjó w rzeźni – Świnie	Biuro Powiatowe w Olsztynie	-	-	Powiatowy Inspektorat Weterynarii w Olsztynie	warmińsko-mazurskie	olsztyński	Odczytane	04-04-2023	<input checked="" type="checkbox"/> Obsługa powiadomienia V
Powiadomienie o skierowaniu do oceny norm i wymogów Warunkowości	Biuro Powiatowe w Sochaczewie	-	-	Powiatowy Inspektorat Weterynarii w Sochaczewie	mazowieckie	sochaczewski	Zakończony	03-04-2023	<input checked="" type="checkbox"/> Obsługa powiadomienia V

➤ Obsługa powiadomień

Obsługa powiadomienia przez użytkownika jest możliwa poprzez użycie przycisku **Obsługa powiadomienia** wybranego rekordu.

W przypadku powiadomień związanych z identyfikacją i rejestracją zwierząt po użyciu przycisku **Obsługa powiadomienia** otwiera się okno **Obsługa powiadomienia**, gdzie można potwierdzić odczytanie danego powiadomienia.

🏠 > Powiadomienia

Lista powiadomień

Rodzaj powiadomienia: Jednostka generująca: Województwo: Powiat: Numer producenta: Numer działalności:

Jednostka IW: ZHK: Oddział ZHK: Stan: Data utworzenia od: Data utworzenia do:

Data odczytania od: Data odczytania do:

Rodzaj powiadomienia	Jednostka generująca	Numer producenta	Numer działalności	Wysłano do	Województwo	Powiat	Stan	Data utworzenia	
Zgłoszenie zdarzenia wobec zwierzęcia o statusie „nie żyje”	Biuro Powiatowe w Rzeszowie	-	001	Powiatowy Inspektorat Weterynarii w Rzeszowie	podkarpackie	rzeszowski	Zakończony	07-04-2023	Obsługa powiadomienia
Zgłoszenie zdarzenia wobec zwierzęcia o statusie „nie żyje”	Biuro Powiatowe w Nowym Sączu	-	001	Powiatowy Inspektorat Weterynarii w Nowym Sączu	małopolskie	nowosądecki	Nowe	07-04-2023	Obsługa powiadomienia
Zgłoszenie zdarzenia wobec zwierzęcia o statusie „nie żyje”	Biuro Powiatowe w Nowym Targu	-	001	Powiatowy Inspektorat Weterynarii w Nowym Targu	małopolskie	nowotarski	Nowe	07-04-2023	Obsługa powiadomienia

Użyć przycisku **Potwierdź odczytanie** wywołuje komunikat „*Pomyślnie oznaczono powiadomienie jako odczytane*”, a stan powiadomienia zmienia się na „Odczytane”.

Użycie przycisku **Usuń** spowoduje, że dane powiadomienie nie będzie widoczne dla danego użytkownika. Nie oznacza to jednak, że powiadomienie zostało usunięte (nadal jest widoczne dla innych użytkowników). Użycie przycisku **Usuń** nie powoduje też zmiany stanu danego powiadomienia.

🏠 > Powiadomienia > Obsługa powiadomienia

< Powrót

Obsługa powiadomienia

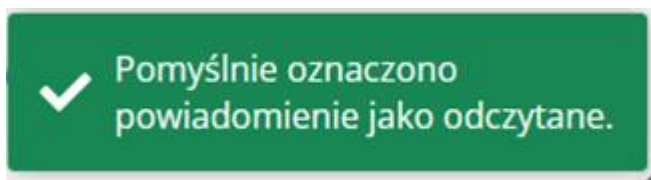

Ubój w rzeźni – świnie	Biurow Powiatowe w Olsztynie	:001	Powiatowy Inspektorat Weterynarii w Olsztynie	warmińsko-mazurskie	olsztyński	Odczytane	04-04-2023	Obsługa powiadomienia
Działalność zgłaszająca	Działalność komplementarna	Gatunek	Dotyczy zwierzęcia	Typ zdarzenia	Data zdarzenia			
	002	świnie	-	Przybycie do rzeźni i ubój	31-03-2023			

W przypadku powiadomień związanych z kontrolą należy dokonać zmiany stanu danego powiadomienia zgodnie z działaniami podjętymi przez użytkownika. Powiadomienia, dla których stan nie został zmieniony przez użytkownika mają stan „Nowe”.

Lista powiadomień

Formularz filtrów: Rodzaj powiadomienia, Jednostka generująca, Województwo, Powiat, Numer producenta, Numer działalności, Jednostka IR, ZHK, Oddział ZHK, Stan, Data utworzenia od, Data utworzenia do, Data odczytania od, Data odczytania do.

Rodzaj powiadomienia	Jednostka generująca	Numer producenta	Numer działalności	Wysłano do	Województwo	Powiat	Stan	Data utworzenia	Obsługa powiadomienia
Powiadomienie o skierowaniu do oceny norm i wymogów Warunkowości	Biurow Powiatowe w Sochaczewie			Powiatowy Inspektorat Weterynarii w Sochaczewie	mazowieckie	sochaczewski	Nowe	03-04-2023	Obsługa powiadomienia
Numer producenta: , Dotyczy: , Numer raportu: 0145-0000004647/23, Zakres kontroli: IRZ									
Treść: Informuję, że w Raporcie/protokole z kontroli przeprowadzonej przez ARMR zostały stwierdzone nieprawidłowości, które mogą stanowić naruszenie norm i wymogów Warunkowości. Można dowolnie modyfikować Proszę o weryfikację oraz o poinformowanie o sposobie zakończenia sprawy.									
Powiadomienie o stwierdzeniu błędów w raporcie z KiM	Biurow Powiatowe w Sochaczewie			Powiatowy Inspektorat Weterynarii w Sochaczewie	mazowieckie	sochaczewski	Nowe	03-04-2023	Obsługa powiadomienia
Powiadomienie o skierowaniu do oceny norm i wymogów Warunkowości	Biurow Powiatowe w Sierpcu			Powiatowy Inspektorat Weterynarii w Sierpcu	mazowieckie	sierpecki	Odczytane	03-04-2023	Obsługa powiadomienia
Numer producenta: 00000004, Dotyczy: , Numer raportu: 1001-0000007229/23, Zakres kontroli: IRZ									
Treść: Informuję, że w Raporcie/protokole z kontroli przeprowadzonej przez ARMR zostały stwierdzone nieprawidłowości, które mogą stanowić naruszenie norm i wymogów Warunkowości. Proszę o weryfikację oraz o poinformowanie o sposobie zakończenia sprawy.									

Po użyciu przycisku **Obsługa powiadomienia** otwiera się okienko **Obsługa powiadomienia**, w którym można z listy rozwijanej zmienić stan obsługiwane powiadomienia. Dostępne stany to:

- Odczytane (stan należy ustawić, gdy powiadomienie zostało odczytane przez użytkownika),

- Odmowa PLW (stan należy ustawić, gdy PLW nie zgadza się z treścią powiadomienia np. nie zostanie sporządzona korekta, nie zostanie sporządzony raport z kontroli Warunkowości po kontroli ARiMR),
- Zakończony (stan należy ustawić, gdy PLW zgadza się z treścią powiadomienia i została np. sporządzona korekta, został sporządzony raport z kontroli Warunkowości po kontroli ARiMR).

Użycie przycisku **Usuń** spowoduje, że dane powiadomienie nie będzie widoczne dla danego użytkownika. Nie oznacza to jednak, że powiadomienie zostało usunięte (nadal jest widoczne dla innych użytkowników). Użycie przycisku **Usuń** nie powoduje też zmiany stanu danego powiadomienia.

W przypadku, wybrania stanu powiadomienia „Odcytane” lub „Zakończony”, nie wymagane jest uzupełnienie pola **Sposób obsługi**. W celu potwierdzenia wybranego stanu powiadomienia należy użyć przycisku **Potwierdź odczytanie**.

W przypadku, wybrania stanu powiadomienia „Odmowa PLW”, wymagane jest uzupełnienie pola **Sposób obsługi**. W celu potwierdzenia wybranego stanu powiadomienia należy użyć przycisku **Potwierdź odczytanie** (przycisk staje się aktywny po uzupełnieniu pola **Sposób obsługi**).

Obsługa powiadomienia

Stan
 Odmowa PLW

Sposób obsługi
 korekta jest niezasadna

✓ Potwierdź odczytanie
🗑 Usuń

Z poziomu listy prezentowanych powiadomień, obsłużone powiadomienie zostanie wyświetlone ze zmienionym statusem:

🏠 > Powiadomienia

Lista powiadomień

Rodzaj powiadomienia	Jednostka generująca	Województwo	Powiat	Numer producenta	Numer działalności	Jednostka IW
<input type="text"/>	<input type="text"/>	<input type="text"/>	<input type="text"/>	<input type="text"/>	<input type="text"/>	<input type="text"/>

ZHK	Oddział ZHK	Stan	Data utworzenia od	Data utworzenia do	Data odczytania od	Data odczytania do
<input type="text"/>	<input type="text"/>	<input type="text"/>	<input type="text"/>	<input type="text"/>	<input type="text"/>	<input type="text"/>

Rodzaj powiadomienia	Jednostka generująca	Numer producenta	Numer działalności	Wysłano do	Województwo	Powiat	Stan	Data utworzenia	
Powiadomienie o stwierdzonych błędach w raporcie z KnM	Biurow Powiatowe w Wysokiem Mazowieckiem	-	-	Główny Inspektorat Weterynarii	podlaskie	wysokomazowiec	Zakończony	05-04-2023	<input type="checkbox"/> Obsługa powiadomienia
Powiadomienie o stwierdzonych błędach w raporcie z KnM	Biurow Powiatowe w Wysokiem Mazowieckiem	-	-	Powiatowy Inspektorat Weterynarii w Wysokiem Mazowieckiem	podlaskie	wysokomazowiec	Odmowa PLW	06-04-2023	<input type="checkbox"/> Obsługa powiadomienia
Powiadomienie o stwierdzonych błędach w raporcie z KnM	Biurow Powiatowe w Lubaniu	-	-	Główny Inspektorat Weterynarii	dolnośląskie	lubański	Odczytane	05-04-2023	<input type="checkbox"/> Obsługa powiadomienia
Powiadomienie o skierowaniu do oceny norm i wymogów Warunkowości	Biurow Powiatowe w Białej Podlaskiej	-	-	Główny Inspektorat Weterynarii	lubelskie	białski	Zakończony	05-04-2023	<input type="checkbox"/> Obsługa powiadomienia
Powiadomienie o skierowaniu do oceny norm i wymogów Warunkowości	Biurow Powiatowe w Kartuzach	-	-	Powiatowy Inspektorat Weterynarii w Olsztynie	pomorskie	kartuski	Odczytane	04-04-2023	<input type="checkbox"/> Obsługa powiadomienia

Kierunek przemieszczania zwierząt

Funkcjonalność **Kierunek przemieszczenia zwierząt** umożliwia przegląd historii przemieszczeń zwierząt zarejestrowanych w IRZplus.

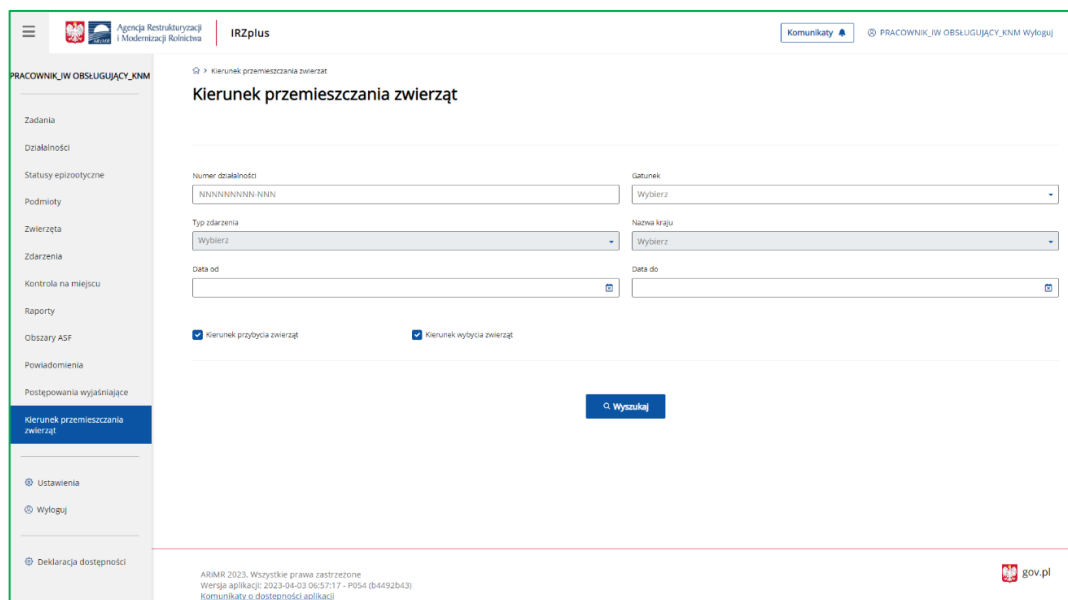

- Numer działalności: Input field with value 'NNNNNNNNN-NNN'
- Gatunek: Dropdown menu with 'Wybierz'
- Typ zdarzenia: Dropdown menu with 'Wybierz'
- Nazwa kraju: Dropdown menu with 'Wybierz'
- Data od: Input field
- Data do: Input field
- Checkboxes: Kierunek przybycia zwierząt, Kierunek wybycia zwierząt
- Wyszukaj button

Footer text: ARMR 2023. Wszystkie prawa zastrzeżone. Wersja aplikacji: 2023-04-03 06:57:17 - P054 (b-4492b43). Komunikaty o dostępności aplikacji. gov.pl logo.

W celu wyszukiwania kierunku przemieszczania zwierząt należy określić kryteria wyszukiwania spośród dostępnych filtrów:

- Numer działalności,
- Gatunek,
- Typ zdarzenia,
- Nazwa kraju,
- Data od,
- Data do.

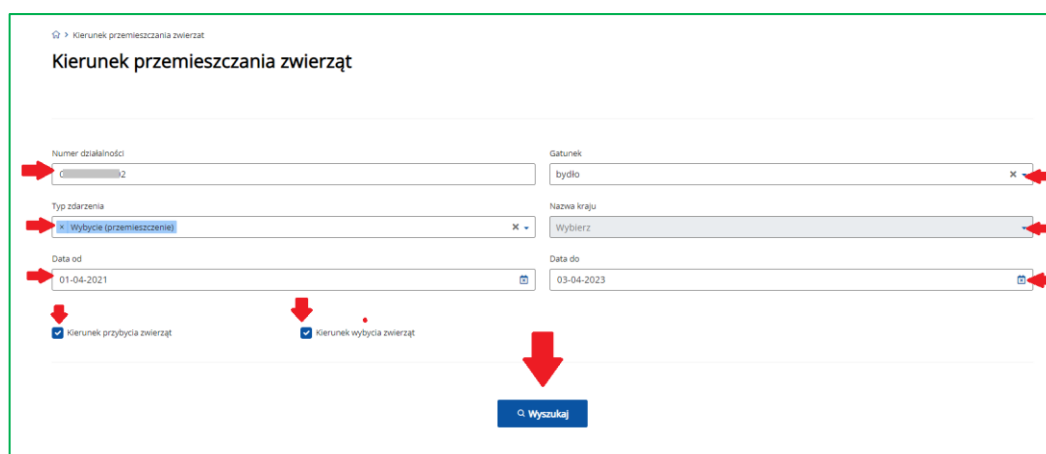

This screenshot highlights the search filters with red arrows:

- Red arrow pointing to the 'Numer działalności' input field.
- Red arrow pointing to the 'Gatunek' dropdown menu.
- Red arrow pointing to the 'Typ zdarzenia' dropdown menu, which is currently set to 'Wybycie (przemieszczenie)'.
- Red arrow pointing to the 'Nazwa kraju' dropdown menu.
- Red arrow pointing to the 'Data od' input field.
- Red arrow pointing to the 'Data do' input field.
- Red arrow pointing to the 'Kierunek wybycia zwierząt' checkbox.
- Red arrow pointing to the 'Wyszukaj' button.

Po określeniu kryteriów wyszukiwania należy kliknąć w przycisk **Wyszukaj** i system wyświetli wyniki spełniające preferencje użytkownika.

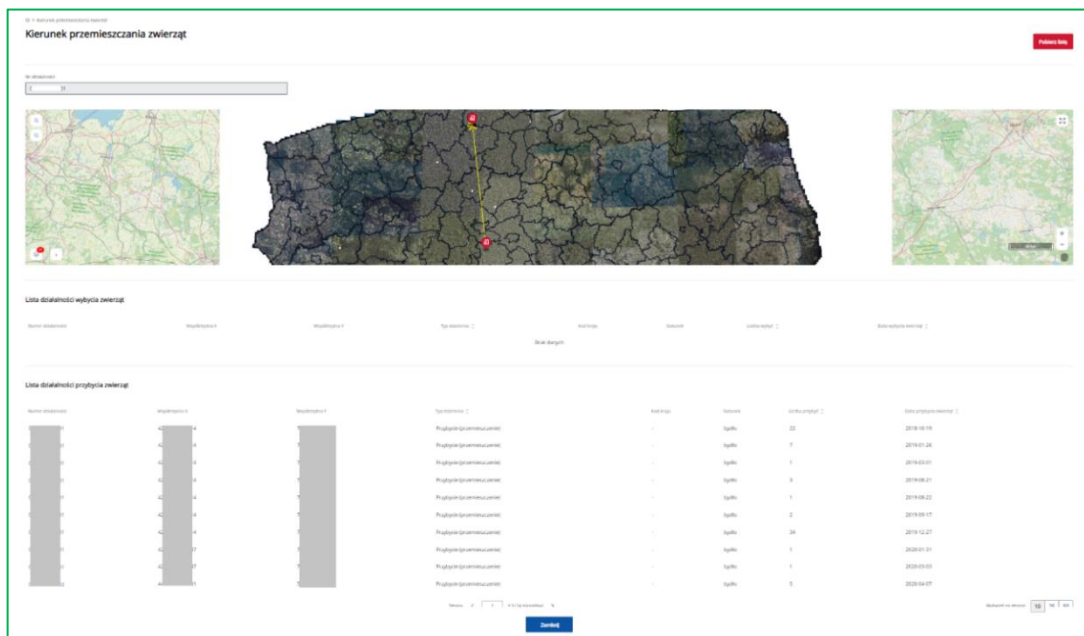

Funkcjonalność lupy, znajdującej się w lewym górnym rogu, pozwala odszukać konkretną działkę ewidencyjną, jeżeli znany jest jej numer albo przybliżyć obszar mapy do wartości obrębu, który zostanie wybrany podczas wyszukiwania.

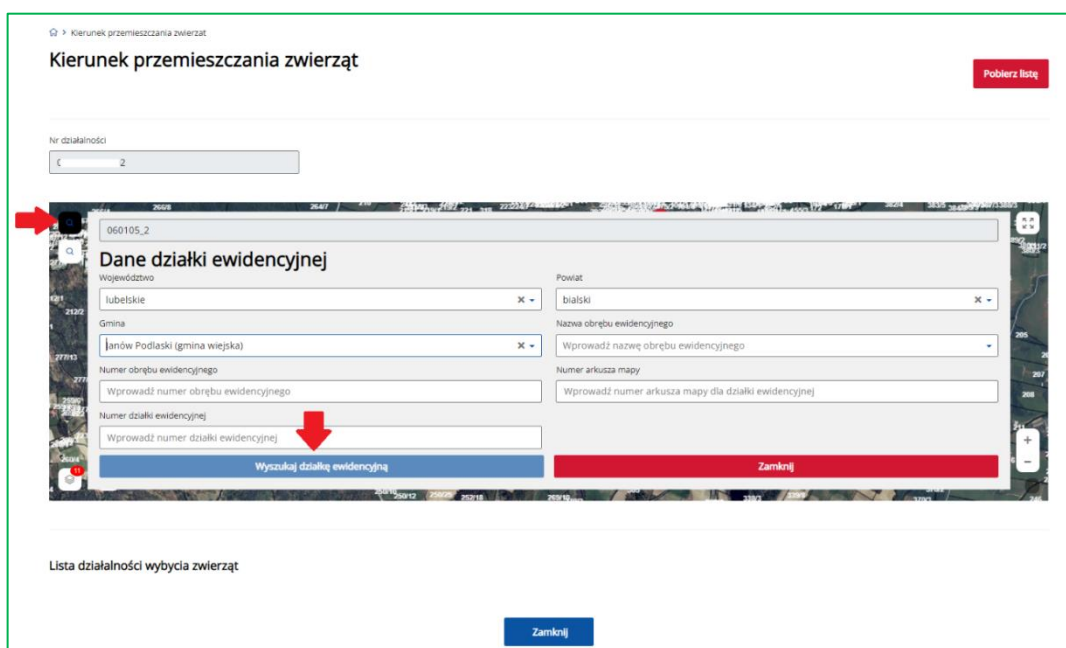

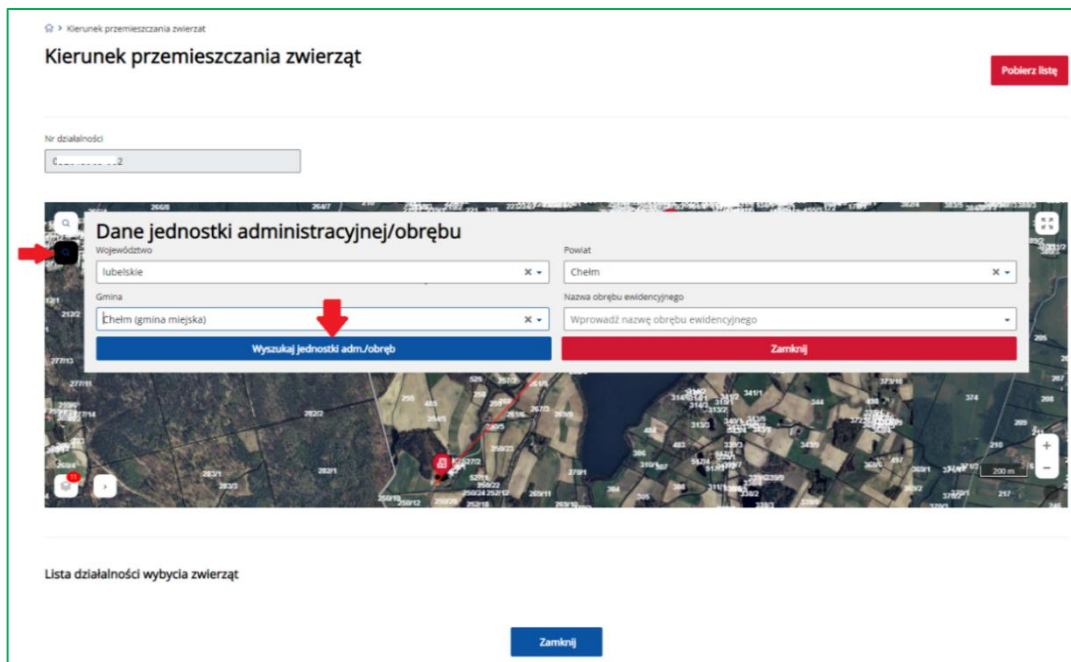

System umożliwia eksport wyników wyszukiwania przy użyciu przycisku **Pobierz listę**.

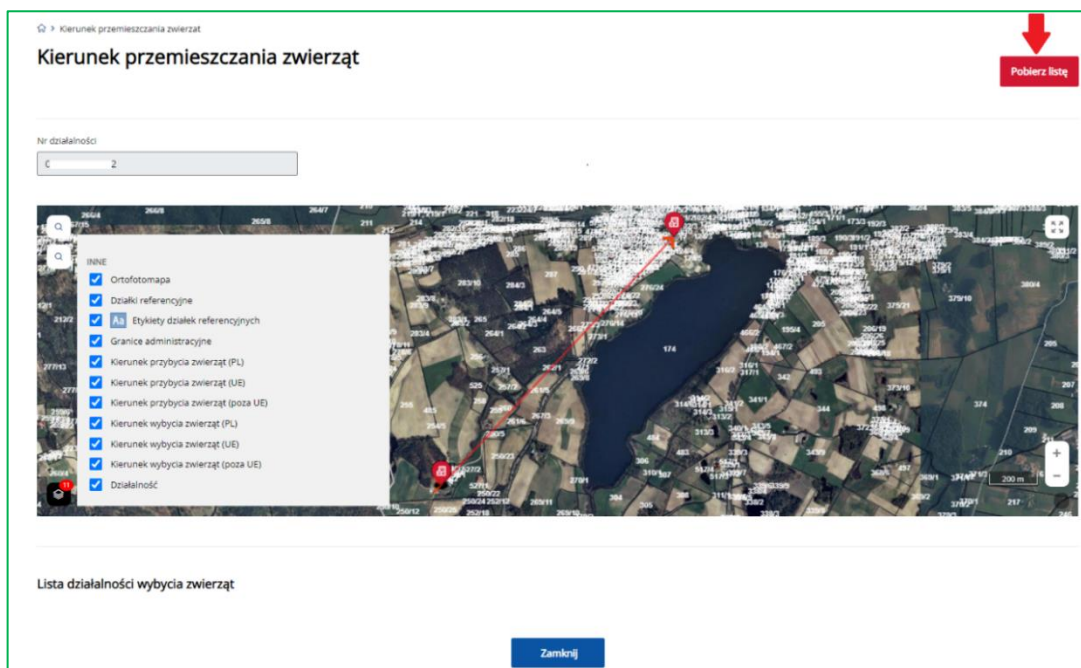

Nr działalności	Współrzędna X	Współrzędna Y	Typ zdarzenia	Kod kraju	Gatunek	Liczba wył (Data wybycia zwierząt)
4	11.4	17.7	6	Wybycie (przemieszczenie)	bydło	1 21.04.2021
5	11.4	17.7	6	Wybycie (przemieszczenie)	bydło	1 10.05.2021
6	11.4	17.7	6	Wybycie (przemieszczenie)	bydło	1 18.05.2021
7	11.4	17.7	6	Wybycie (przemieszczenie)	bydło	1 02.06.2021
8	11.4	17.7	6	Wybycie (przemieszczenie)	bydło	1 09.06.2021
9	11.4	14.7	4	Wybycie (przemieszczenie)	bydło	1 13.08.2021
10	11.4	17.7	6	Wybycie (przemieszczenie)	bydło	2 30.08.2021
11	11.4	17.7	6	Wybycie (przemieszczenie)	bydło	1 15.09.2021
12	11.4	17.7	6	Wybycie (przemieszczenie)	bydło	1 24.09.2021
13	11.4	17.7	6	Wybycie (przemieszczenie)	bydło	1 29.10.2021
14	11.4	17.7	6	Wybycie (przemieszczenie)	bydło	1 22.11.2021
15	11.4	17.7	6	Wybycie (przemieszczenie)	bydło	1 29.11.2021
16	11.4	17.7	6	Wybycie (przemieszczenie)	bydło	1 08.12.2021
17	11.4	17.7	6	Wybycie (przemieszczenie)	bydło	1 05.01.2022
18	11.4	17.7	6	Wybycie (przemieszczenie)	bydło	1 02.02.2022
19	11.4	17.7	6	Wybycie (przemieszczenie)	bydło	1 14.02.2022
20	11.4	17.7	6	Wybycie (przemieszczenie)	bydło	1 14.03.2022
21	11.4	17.7	6	Wybycie (przemieszczenie)	bydło	1 30.03.2022
22	11.4	17.7	6	Wybycie (przemieszczenie)	bydło	1 11.05.2022
23	11.4	17.7	6	Wybycie (przemieszczenie)	bydło	1 29.06.2022
24	11.4	17.7	6	Wybycie (przemieszczenie)	bydło	1 20.07.2022
25	11.4	17.7	6	Wybycie (przemieszczenie)	bydło	1 17.08.2022
26	11.4	14.7	4	Wybycie (przemieszczenie)	bydło	1 29.08.2022
27	11.4	17.7	6	Wybycie (przemieszczenie)	bydło	1 14.09.2022
28	11.4	17.7	6	Wybycie (przemieszczenie)	bydło	1 21.09.2022
29	11.4	17.7	6	Wybycie (przemieszczenie)	bydło	1 28.09.2022
30	11.4	17.7	6	Wybycie (przemieszczenie)	bydło	1 12.10.2022
31	11.4	17.7	6	Wybycie (przemieszczenie)	bydło	1 19.10.2022
32	11.4	17.7	6	Wybycie (przemieszczenie)	bydło	2 31.10.2022
33	11.4	17.7	6	Wybycie (przemieszczenie)	bydło	1 04.11.2022
34	11.4	14.7	4	Wybycie (przemieszczenie)	bydło	1 12.12.2022
35	11.4	17.7	6	Wybycie (przemieszczenie)	bydło	3 02.01.2023
36	11.4	17.7	6	Wybycie (przemieszczenie)	bydło	2 09.01.2023
37	11.4	17.7	6	Wybycie (przemieszczenie)	bydło	1 23.01.2023
38	11.4	4.6	5	Wybycie (przemieszczenie)	bydło	1 15.03.2023

Załączniki

Moduł aplikacyjny **Załączniki** umożliwia użytkownikowi dokonywanie operacji na załącznikach podczas utworzenia/przeglądu/edycji obiektu w aplikacji IRZplus.

Dokonując utworzenia/przeglądu/edycji obiektów w aplikacji IRZplus takich jak – Działalności, Zwierzęta, Zdarzenia, Rejestr zgód dostawcy, Raporty z Kontroli na Miejscu, użytkownik ma do dyspozycji następujące funkcje odnoszące się do obsługi załączników:

- Dodawanie załączników,
- Usuwanie załączników,
- Podgląd załączników,
- Pobieranie załączników.

➤ Dodawanie załączników

Funkcja umożliwia dodawanie załączników do obiektów w aplikacji IRZplus. Uruchamiana jest z poziomu tworzenia, przeglądu lub edycji Dokumentów, Działalności, Zwierząt, Zdarzeń, Zgód dostawcy, Raportów z Kontroli na Miejscu przyciskiem **Dodaj załącznik**, lub za pomocą techniki „przeciągnij i upuść” (ang. drag and drop), polegającej na przeniesieniu pożądanego pliku załącznika bezpośrednio do obszaru **Załączniki** w oknie aplikacji IRZplus.

Użytkownikowi po wybraniu opcji **Dodaj załącznik** i dodaniu pliku załącznika, prezentowane są poniższe pola:

- Lp. – Liczba porządkowa słownika ustalana automatycznie przez system,
- Nazwa załącznika – Nazwa załącznika utworzona na podstawie nazwy pliku. Nazwa jest edytowalna,
- Typ załącznika – Typ załącznika wybierany z rozwijanej listy,
- Opis zawartości – Dowolny opis wprowadzany przez użytkownika,
- Data dołączenia – Data dodania załącznika do obiektu uzupełniana przez system.

Agencja Restrukturyzacji i Modernizacji Rolnictwa IRZplus Wyloguj

Numer producenta: Główny: gpi garbonose Wskaznik emisji: nie

Pozycje dokumentu

Lp.	Numer identyfikacyjny/numer partii	Data obrotowa	Data przyjęcia do zakładu	Numer zakładu przetwórczego lub spaliarni	Przebieg z dotychczas	Liczba sztuk drożdży	Liczba sztuk jaj wylogowanych
1		17-05-2022	13-05-2022			222	

Data wystawienia korekty: Podpis zgłoszenia: nie

Błędy (0)

Historia wezwań (0)

Adnotacje

Załączniki

Maksymalny rozmiar pojedynczego załącznika 5 MB

Dodaj załącznik

Lp.	Nazwa załącznika	Typ załącznika	Opis zawartości	Data dołączenia
1	załącznik1.txt	Inny	komentarz1	2022-07-18
2	załącznik2	Inny	komentarz2	

Agencja Restrukturyzacji i Modernizacji Rolnictwa IRZplus Wyloguj

Numer producenta: Główny: gpi garbonose Wskaznik emisji: nie

Pozycje dokumentu

Lp.	Numer identyfikacyjny/numer partii	Data obrotowa	Data przyjęcia do zakładu	Numer zakładu przetwórczego lub spaliarni	Przebieg z dotychczas	Liczba sztuk drożdży	Liczba sztuk jaj wylogowanych
1							

Data wystawienia korekty: Podpis zgłoszenia: nie

Błędy (0)

Historia wezwań (0)

Adnotacje

Załączniki

Maksymalny rozmiar pojedynczego załącznika 5 MB

Dodaj załącznik

Upuść pliki tutaj

Lp.	Nazwa załącznika	Typ załącznika	Opis zawartości	Data dołączenia
1	załącznik1.txt	Inny	komentarz1	
2	załącznik2.txt	Inny	komentarz2	

Edytuj dane załącznika

Dodawanie załączników wywołane z poziomu tworzenia obiektu, dodatkowo umożliwia użytkownikowi edytowanie nazwy załącznika, jego typu oraz opisu zawartości. W tym celu należy wybrać przycisk **Edytuj dane załącznika** (ikona ołówka), a następnie wprowadzić nowe dane np. zmiana nazwy, typu i opisu.

Załączniki (1)

Maksymalny rozmiar pojedynczego załącznika 5 MB

Dodaj załącznik

Lp.	Nazwa załącznika	Typ załącznika	Opis zawartości	Data dołączenia
1	załącznik1.txt	Inny	qwerty	2022-07-18

Edytuj dane załącznika

➤ Usuwanie załączników

Funkcja umożliwia usuwanie załączników dołączonych do obiektów w aplikacji IRZplus. Uruchamiana jest z poziomu tworzenia, przeglądu lub edycji Dokumentów, Działalności, Zwierząt, Zdarzeń, Zgód dostawcy, Raportów z Kontroli na Miejscu, przyciskiem **Usuń załącznik** (ikona kosza na śmieci).

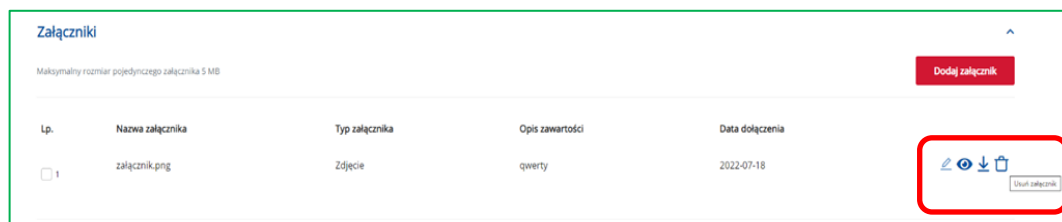

Użytkownikowi po wybraniu opcji **Usuń załącznik** prezentowane jest okno dialogowe:

„Usuwanie załącznika: Czy na pewno chcesz usunąć ten załącznik? TAK/NIE”

Wybranie „NIE” przerywa operację. Wybranie „TAK” prowadzi do kolejnego okna dialogowego:

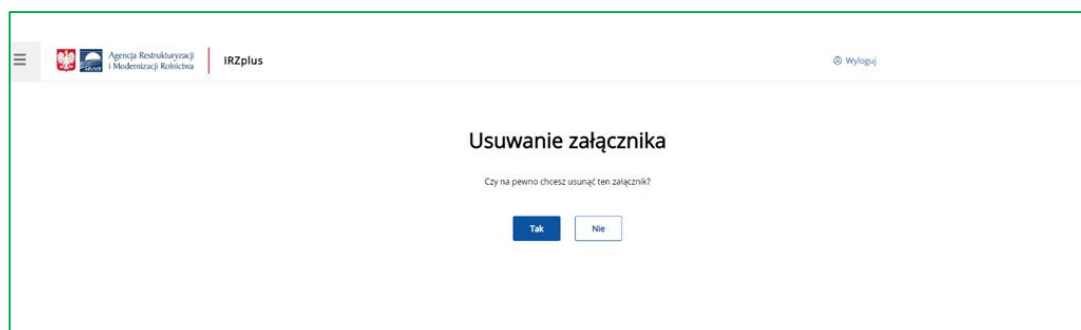

Wybranie „NIE” przerywa operację. Wybranie „TAK” powoduje zapisanie kasowanego załącznika na dysku.

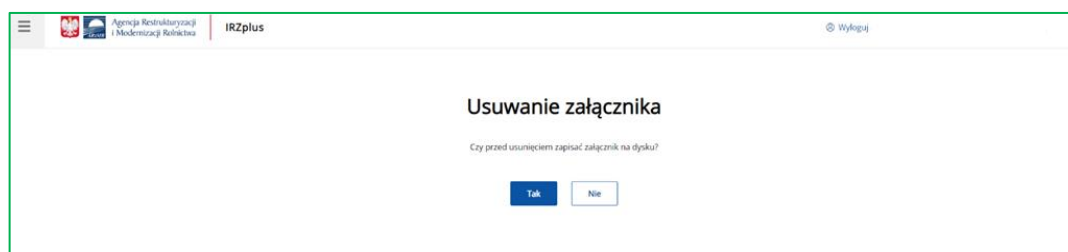

➤ Podgląd załączników

Funkcja umożliwia dokonanie podglądu załączników dołączonych do obiektów w aplikacji IRZplus. Uruchamiana jest z poziomu tworzenia, przeglądu lub edycji Dokumentów, Działalności, Zwierząt, Zdarzeń, Zgód dostawcy, Raportów z Kontroli na Miejscu, przyciskiem **Podgląd załącznika** (ikona oka).

Operacja podglądu dostępna jest dla załączników, których rodzaj pliku to: „*.jpg”, „*.png” lub „*.pdf”.

Podgląd wyświetlany jest w nowej karcie przeglądarki, z wykorzystaniem funkcjonalności przeglądu konkretnych formatów plików używanej przeglądarki.

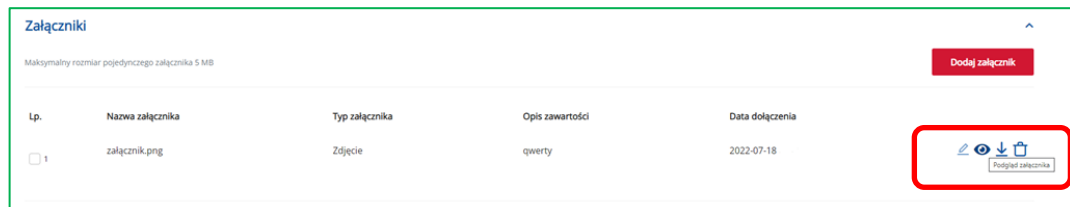

➤ Pobieranie załączników

Funkcja umożliwia pobranie załączników dołączonych do obiektów w aplikacji IRZplus. Uruchamiana jest z poziomu tworzenia, przeglądu lub edycji Działalności, Zwierząt, Zdarzeń, Zgód dostawcy, Raportów z Kontroli na Miejscu, przyciskami:

- **Pobierz załącznik** (ikona strzałki),
- **Pobierz załącznik** (widoczny po zaznaczeniu checkboxa w kolumnie „Lp.”),
- **Pobierz paczkę załączników** (widoczny po zaznaczeniu minimum dwóch checkboxów w kolumnie „Lp.”).

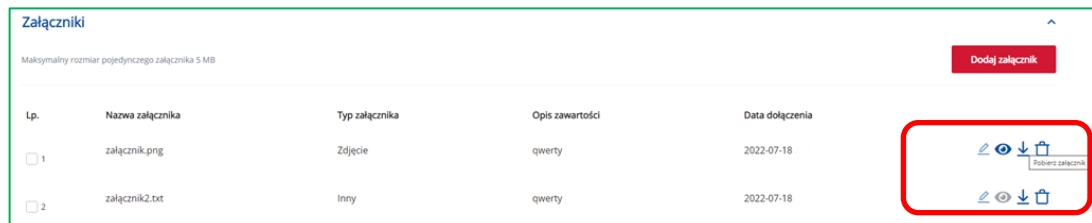

Załączniki

Maksymalny rozmiar pojedynczego załącznika 5 MB

Pobierz załącznik Dodaj załącznik

Lp.	Nazwa załącznika	Typ załącznika	Opis zawartości	Data dołączenia	
<input checked="" type="checkbox"/> 1	załącznik.png	Zdjęcie	qwerty	2022-07-18	🔗 👁 ⬇ 🗑
<input type="checkbox"/> 2	załącznik2.txt	Inny	qwerty	2022-07-18	🔗 👁 ⬇ 🗑

Załączniki

Maksymalny rozmiar pojedynczego załącznika 5 MB

Pobierz paczkę załączników Dodaj załącznik

Lp.	Nazwa załącznika	Typ załącznika	Opis zawartości	Data dołączenia	
<input checked="" type="checkbox"/> 1	załącznik.png	Zdjęcie	qwerty	2022-07-18	🔗 👁 ⬇ 🗑
<input checked="" type="checkbox"/> 2	załącznik2.txt	Inny	qwerty	2022-07-18	🔗 👁 ⬇ 🗑

Ustawienia

Funkcjonalność **Ustawienia** umożliwia przegląd danych użytkownika, edycję adresu e-mail użytkownika oraz zmianę hasła użytkownika.

W zakładce **Dane użytkownika** można zaktualizować numer telefonu i adres e-mail, na który m.in. przesyłany jest link umożliwiający reset hasła.

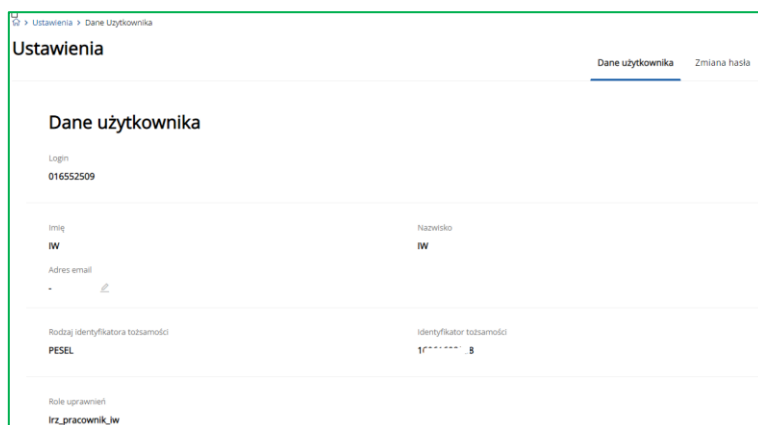

Dane użytkownika	
Login	016552509
Imię	IW
Nazwisko	IW
Adres email	-
Rodzaj identyfikatora tożsamości	PESEL
Identyfikator tożsamości	1*****8
Rola uprawnień	lrz_pracownik_iw

W zakładce **Zmiana hasła**, w każdej chwili zalogowany użytkownik może dokonać zmiany obowiązującego hasła, wypełniając wymagane pola. Przy tej opcji zmiany hasła nie jest wymagane podanie adresu e-mail. Hasło użytkownika zostanie zmienione po jego prawidłowym ustaleniu, zgodnie z warunkami dla nowego hasła. Aby zatwierdzić zmiany należy wybrać przycisk **Zapisz**.

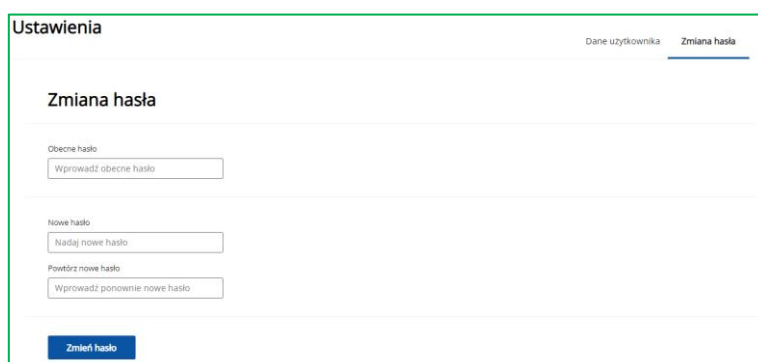

- Obečne hasło: Wprowadź obecne hasło
- Nowe hasło: Nadaj nowe hasło
- Powtórz nowe hasło: Wprowadź ponownie nowe hasło

At the bottom of the form is a blue button labeled 'Zmień hasło'.

Zgłaszanie problemów

Wszelkie problemy z działaniem aplikacji należy zgłaszać drogą mailową na adres:

helpdesk@arimr.gov.pl

W zgłoszeniu należy podać jak najwięcej informacji, w tym opisać całą ścieżkę postępowania do momentu wystąpienia błędu, zacytować treść komunikatu błędu, podać rodzaj i wersję wykorzystywanej przeglądarki internetowej, podać login do konta oraz załączyć zrzuty z ekranu obrazujące ścieżkę postępowania i uchwytujące moment wystąpienia błędu.

Dzięki wskazaniu szczegółów błędu, problemem szybciej zajmą się specjaliści wdrażający działania naprawcze.

Użytkownik zgłaszający problem, otrzyma wiadomość zwrotną z opisem rozwiązania błędu – status zgłoszenia „skomplementowane”.

W przypadku, gdy błąd nadal będzie występował, użytkownik ma możliwość zgłoszenia uwag dotyczących skuteczności wykonania zleconego zadania (tzw. reklamacji) w ciągu 5 dni roboczych od daty otrzymania wiadomości o naprawie błędu (do zgłoszenia o statusie „skomplementowane”).

W reklamacji analogicznie jak i w pierwotnym zgłoszeniu błędu, należy podać szczegółowy opis błędu załączając aktualne zrzuty ekranu obrazujące problem oraz dokładnie opisać kroki postępowania użytkownika.

W przypadku braku zastrzeżeń (reklamacji), po upływie wskazanego wyżej terminu, zgłoszenie zostanie automatycznie zamknięte – status „zamknięte”. Wówczas użytkownik nie będzie miał możliwości zareklamowania rozwiązania zgłoszenia.

Po zamknięciu zgłoszenia, celem ponownego zgłoszenia problemu lub zgłoszenia innego rodzaju błędu należy ponownie zgłosić problem w działaniu aplikacji IRZplus drogą mailową na adres: arimr_hd@arimr.gov.pl.

Aby sprawdzić wersję przeglądarki, z której korzysta użytkownik należy:

- na górnym pasku zadań w używanej przeglądarki internetowej otworzyć menu *Pomoc*;
- sprawdzić informacje o programie;
- podaną wersję przeglądarki podać w mailu zgłoszenia problemu.

Aby zrobić zrzut z ekranu i dołączyć go do wiadomości mailowej należy:

- użyć klawisza z klawiatury komputera o nazwie Print Screen (PrtScn) - ekran komputera z widocznym komunikatem błędu zostanie skopiowany;
- otworzyć dowolny edytor tekstowy np. plik Word;
- wkleić skopiowany obraz używając np.: klawiszy Ctrl+V lub prawego przycisku myszy i opcji *Wklej*,
- następnie zapisać plik i dołączyć jako załącznik do wysyłanej wiadomości zgłoszenia problemu.