

Meldunki epidemiologiczne

Zachorowania i podejrzenia zachorowań na grypę w Małopolsce

Sekcja Budżetu Zadaniowego, Planowania i Analiz – Wojewódzka Stacja Sanitarno-Epidemiologiczna w Krakowie

Rok: 2022

Miesiąc: październik

Numer: 10A (37)

Okres: 1-7 października

Analiza za okres od 1 do 7 października 2022 r.

Zachorowania i podejrzenia zachorowań na grypę w okresie od 1 do 7 października 2022 r. wg wieku i powiatów

Powiat	Ogółem			Wiek (ukończone lata)							
	liczba	zapadalność ¹⁾	wzrost /spadek zapadalności ^{2,3)}	0-4		5-14		15-64		65+	
				liczba	zapadalność ¹⁾	liczba	zapadalność ¹⁾	liczba	zapadalność ¹⁾	liczba	zapadalność ¹⁾
MAŁOPOLSKA	9 331	39,12	6,44	2 742	214,57	2 172	83,92	3 661	23,22	756	17,92
bocheński	1 262	168,81	11,62	421	989,68	317	352,31	448	90,43	76	63,50
brzeski	170	26,19	-14,79	53	159,77	37	50,66	70	15,96	10	9,58
chrzanowski	658	76,68	66,79	168	477,90	154	185,76	278	49,42	58	32,67
dąbrowski	267	65,02	-8,92	73	368,63	71	170,61	101	35,77	22	32,90
gorlicki	265	35,11	6,48	59	160,45	48	56,77	127	25,26	31	23,70
m. Kraków	1 626	29,70	-3,69	535	166,57	359	69,19	644	18,35	88	7,81
krakowski	279	14,04	3,08	81	77,78	55	23,70	125	9,45	18	5,50
limanowski	82	8,86	8,76	40	66,25	26	21,73	12	1,93	4	3,18
miechowski	635	188,80	16,58	128	854,87	99	298,25	310	143,28	98	136,48
myślenicki	516	57,48	-26,15	238	452,43	111	100,39	153	25,33	14	10,73
Nowy Sącz i nowosądecki	450	21,41	4,22	175	141,72	85	33,40	156	11,06	34	10,84
nowotarski	128	9,56	1,65	39	55,27	35	23,00	45	4,97	9	4,28
olkuski	464	60,59	22,77	105	329,82	105	140,74	200	40,13	54	33,55
oświęcimski	0	0,00	0,00	0	0,00	0	0,00	0	0,00	0	0,00
proszowicki	577	192,52	79,83	140	978,95	159	526,52	227	114,17	51	90,45
suski	461	78,84	-12,14	110	368,45	147	222,13	168	42,82	36	37,38
Tarnów i tarnowski	877	40,86	18,93	225	224,12	239	108,86	323	22,45	90	23,23
wadowicki	1	0,09	0,09	0	0,00	0	0,00	1	0,13	0	0,00
wielicki	501	54,07	46,04	120	219,08	98	84,88	229	37,10	54	38,83
tatrzański	112	23,63	-18,83	32	135,33	27	51,86	44	14,04	9	10,60

ZAPADALNOŚĆ¹⁾
W OKRESIE OD 1 DO 7
PAŹDZIERNIKA 2022 R. ORAZ
W POPRZEDNIM OKRESIE
SPRAWOZDAWCZYM³⁾
WG WIEKU

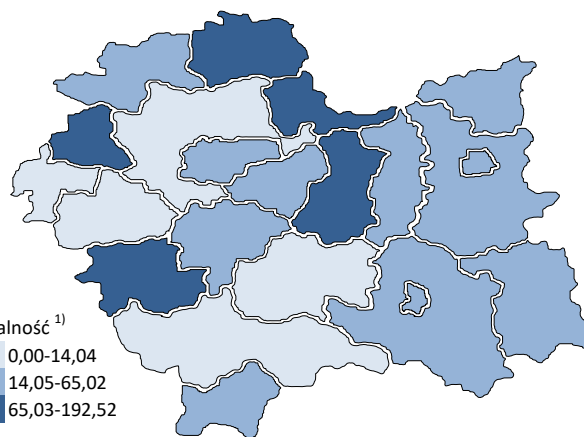
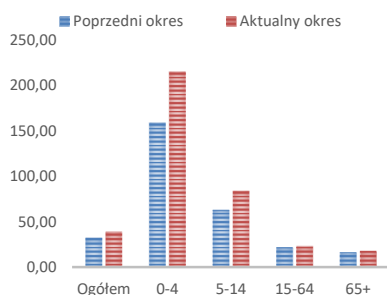

Objaśnienia:

- 1) Przeciętna dzienna zapadalność na 100 tys. ludności wg stanu w dniu 31 grudnia 2021 r.
- 2) Różnica w stosunku do poprzedniego okresu sprawozdawczego.
- 3) Okres od 23 do 30 września 2022 r.

Zapadalność ¹⁾ na grypę i podejrzenia grypy w sezonie epidemicznym 2022/2023 w porównaniu z poprzednimi sezonami wg okresowych meldunków

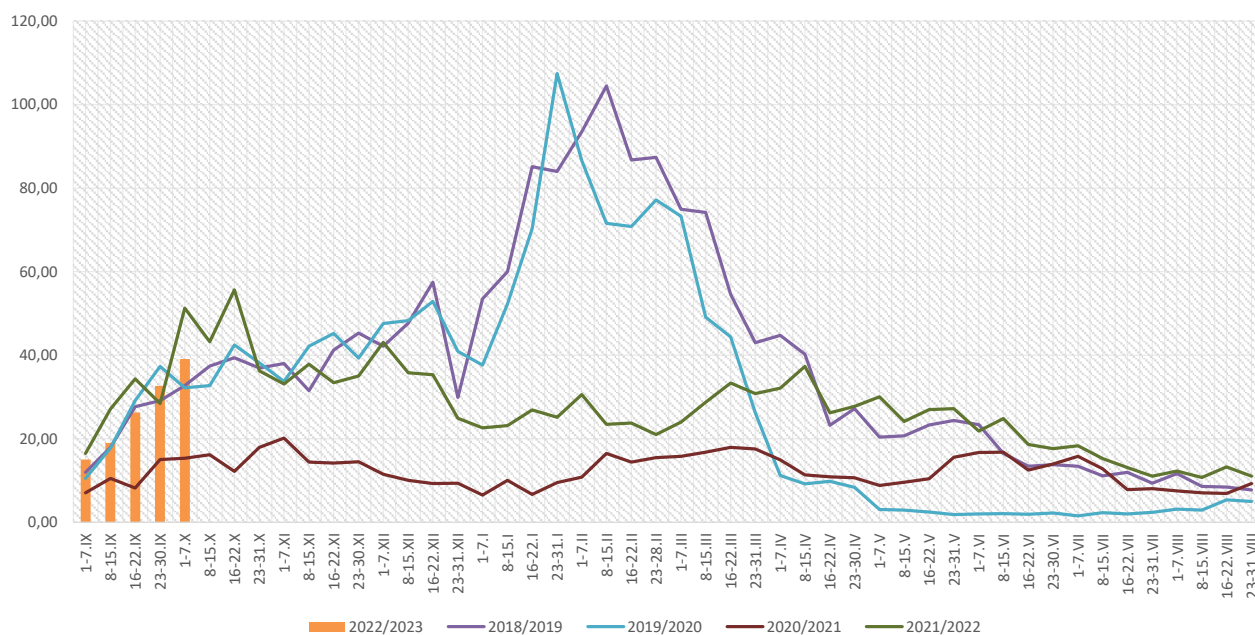

Zapadalność ¹⁾ na grypę i podejrzenia grypy w okresie od 8 października 2021 r. do 7 października 2022 r. wg wieku i okresowych meldunków

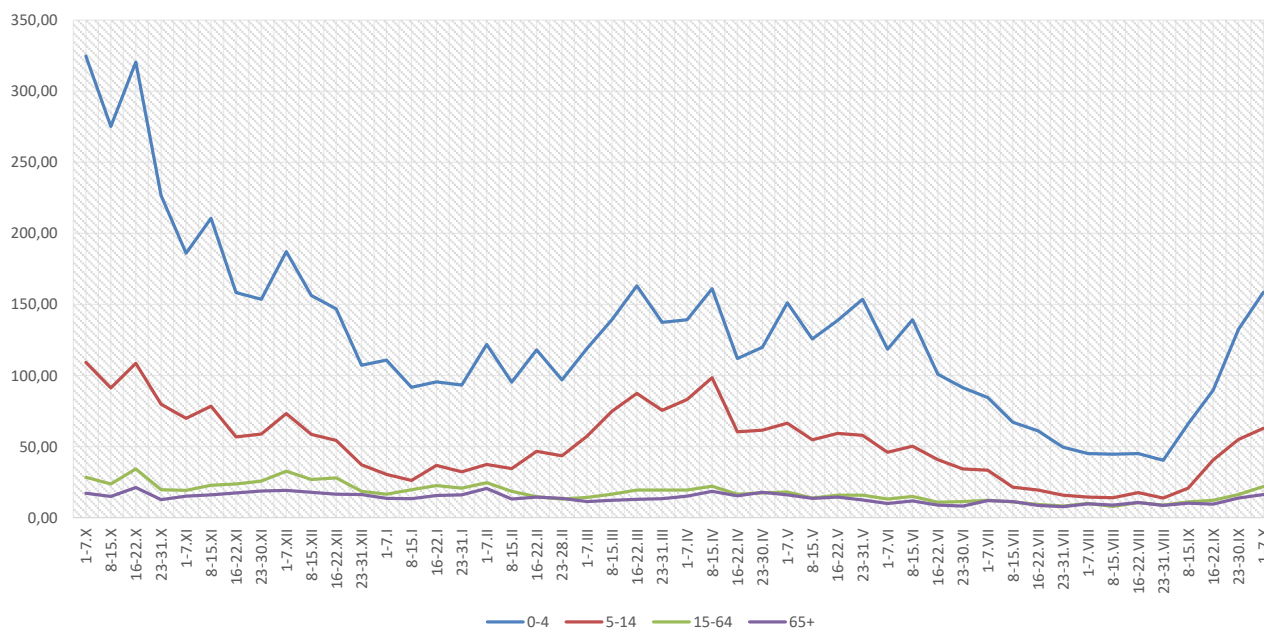

Objaśnienia:

1) Przeciętna dzienna zapadalność na 100 tys. ludności, przy czym ludność wg stanu w dniu:

- 31 grudnia 2020 r. dla meldunków z okresu do 31 grudnia 2021 r.,
- 30 czerwca 2021 r. dla meldunków z okresu od 1 stycznia 2022 r. do 30 kwietnia 2021 r.,
- 31 grudnia 2021 r. dla meldunków z okresu od 1 maja 2022 r.

Zachorowania i podejrzenia zachorowań na grypę w sezonie epidemicznym 2022/2023 w porównaniu z poprzednimi sezonami wg okresowych meldunków

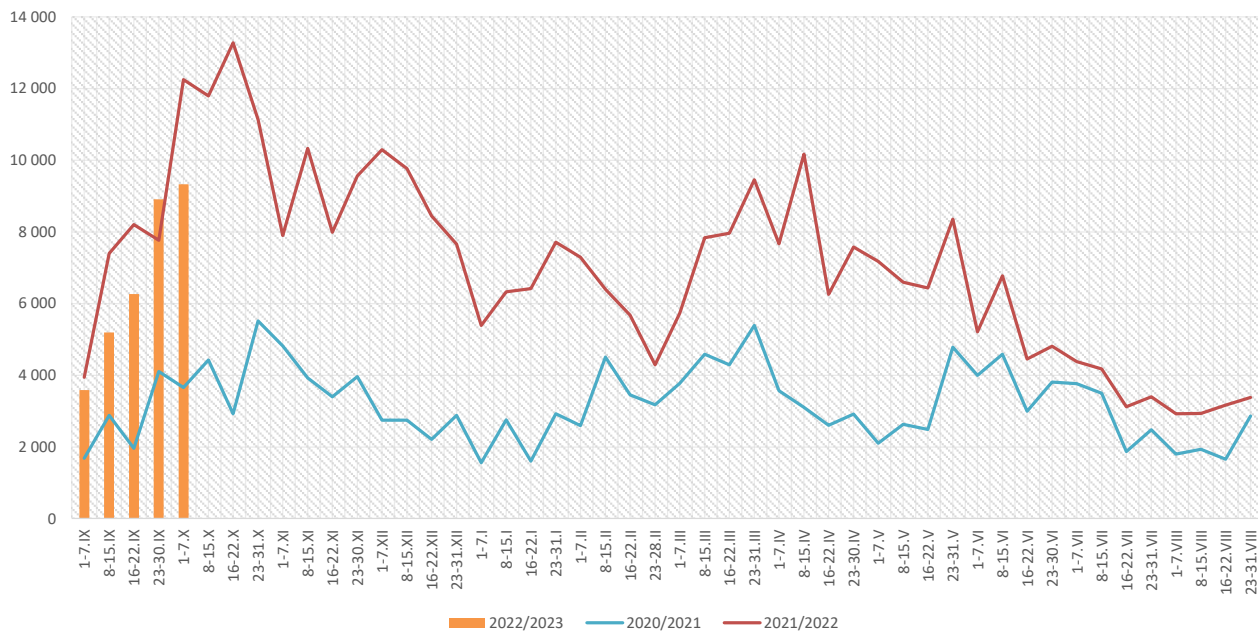

Skierowani do szpitala z powodu grypy lub podejrzenia grypy w okresie od 1 do 7 października 2022 r. wg przyczyn i powiatów								
Powiat	Ogółem		Przyczyny skierowania do szpitala ¹⁾					
			objawy ze strony układu krążenia		objawy ze strony układu oddechowego		inne przyczyny	
	liczba	% ²⁾	liczba	% ³⁾	liczba	% ³⁾	liczba	% ³⁾
MAŁOPOLSKA	18	0,19%	1	5,6%	14	77,8%	3	16,7%
bocheński	7	0,55%			7	100,0%		
brzeski								
chrzanowski								
dąbrowski								
gorlicki								
m. Kraków	2	0,12%	1	50,0%			1	50,0%
krakowski	3	1,08%			1	33,3%	2	66,7%
limanowski								
miechowski								
myślenicki								
Nowy Sącz i nowosądecki	5	1,11%			5	100,0%		
nowotarski								
olkuski								
oświęcimski								
proszowicki								
suski	1	0,22%			1	100,0%		
Tarnów i tarnowski								
wadowicki								
wielicki								
tatrzański								

Objaśnienia:

- 1) Jedna osoba może być wykazana w kilku rubrykach.
- 2) W stosunku do ogółu zgłoszonych zachorowań i podejrzeń zachorowań na grypę.
- 3) W stosunku do ogółu osób skierowanych do szpitala z powodu grypy lub podejrzenia grypy.

Zgony z powodu grypy i podejrzeń grypy w okresie od 1 do 7 października 2022 r. wg wieku i powiatów

Powiat	Ogółem	Wiek (ukończone lata)			
		0-4	5-14	15-64	65+
MAŁOPOLSKA	-	-	-	-	-
bocheński	-	-	-	-	-
brzeski	-	-	-	-	-
chrzanowski	-	-	-	-	-
dąbrowski	-	-	-	-	-
gorlicki	-	-	-	-	-
m. Kraków	-	-	-	-	-
krakowski	-	-	-	-	-
limanowski	-	-	-	-	-
miechowski	-	-	-	-	-
myślenicki	-	-	-	-	-
Nowy Sącz i nowosądecki	-	-	-	-	-
nowotarski	-	-	-	-	-
olkuski	-	-	-	-	-
oświęcimski	-	-	-	-	-
proszowicki	-	-	-	-	-
suski	-	-	-	-	-
Tarnów i tarnowski	-	-	-	-	-
wadowicki	-	-	-	-	-
wielicki	-	-	-	-	-
tatrzański	-	-	-	-	-

Źródła danych:

Liczby zachorowań, podejrzeń zachorowań oraz zgonów: Dane z okresowych, zbiorczych „Meldunków o zachorowaniach i podejrzaniach zachorowań na grypę”, nadsyłanych do powiatowych stacji sanitarno-epidemiologicznych przez wszystkie jednostki ochrony zdrowia, do których zgłosili się chorzy, oraz dane ze zgłoszeń zgonów nadsyłanych do powiatowych i/lub wojewódzkich stacji sanitarno-epidemiologicznych przez lekarzy, przesyłane przez wojewódzkie stacje sanitarno-epidemiologiczne w formie zagregowanej do Zakładu Epidemiologii NIZP-PZH.

W "Meldunkach" - zgodnie z definicją grypy przyjętą na potrzeby nadzoru nad chorobami zakaźnymi w krajach Unii Europejskiej (Dz.U. L 262 z 27.9.2012) - wykazuje się grypę (rozpoznaną klinicznie i/lub laboratoryjnie) oraz wszystkie rozpoznane klinicznie zachorowania grypopodobne i ostre zakażenia dróg oddechowych spełniające kryteria definicji.

Analiza za okres od 1 stycznia do 7 października 2022 r.

Zachorowania i podejrzenia zachorowań na gripę w okresie od 1 stycznia do 7 października 2022 r. wg wieku i powiatów

Powiat	Ogółem		Wiek (ukończone lata)							
			0-4		5-14		15-64		65+	
	liczba	zapadalność ¹⁾	liczba	zapadalność ¹⁾	liczba	zapadalność ¹⁾	liczba	zapadalność ¹⁾	liczba	zapadalność ¹⁾
MAŁOPOLSKA	222 756	23,35	55 768	109,10	47 571	45,95	97 776	15,50	21 641	12,82
bocheński	27 452	91,80	7 399	434,84	6 323	175,68	11 157	56,30	2 573	53,74
brzeski	11 540	44,45	2 392	180,27	2 151	73,63	5 691	32,45	1 306	31,28
chrzanowski	4 452	12,97	781	55,54	729	21,98	2 477	11,01	465	6,55
dąbrowski	4 399	26,78	1 152	145,43	1 051	63,14	1 788	15,83	408	15,25
gorlicki	5 706	18,90	1 231	83,69	1 216	35,95	2 619	13,02	640	12,23
m. Kraków	44 896	20,50	11 390	88,66	7 254	34,95	23 589	16,81	2 663	5,91
krakowski	5 626	7,08	1 539	36,94	1 347	14,51	2 136	4,04	604	4,62
limanowski	967	2,61	422	17,47	331	6,92	173	0,70	41	0,81
miechowski	16 950	125,99	2 877	480,36	3 042	229,11	8 441	97,54	2 590	90,17
myślenicki	13 148	36,62	4 844	230,21	3 132	70,81	4 480	18,54	692	13,25
Nowy Sącz i nowosądecki	16 746	19,92	5 104	103,33	3 745	36,78	6 185	10,97	1 712	13,64
nowotarski	3 412	6,37	1 043	36,95	791	12,99	1 301	3,59	277	3,29
olkuski	16 301	53,21	4 038	317,09	3 978	133,30	6 448	32,34	1 837	28,53
oświęcimski	66	0,16	19	0,98	33	0,75	13	0,05	1	0,01
proszowicki	14 806	123,50	3 060	534,93	3 948	326,84	6 015	75,63	1 783	79,05
suski	7 782	33,27	1 466	122,76	2 064	77,97	3 250	20,71	1 002	26,01
Tarnów i tarnowski	14 901	17,36	3 431	85,44	3 759	42,80	6 163	10,71	1 548	9,99
wadowicki	2 261	5,07	705	29,50	572	11,31	768	2,58	216	2,94
wielicki	7 046	19,01	1 554	70,93	1 143	24,75	3 445	13,95	904	16,25
tatrzański	4 299	22,67	1 321	139,66	962	46,20	1 637	13,06	379	11,16

ZAPADALNOŚĆ¹⁾
W OKRESIE OD 1 STYCZNIA
DO 7 PAŹDZIERNIKA 2022 R.
ORAZ W ANALOGICZNYM
OKRESIE ROKU
POPRIEDZIEGO WG WIEKU

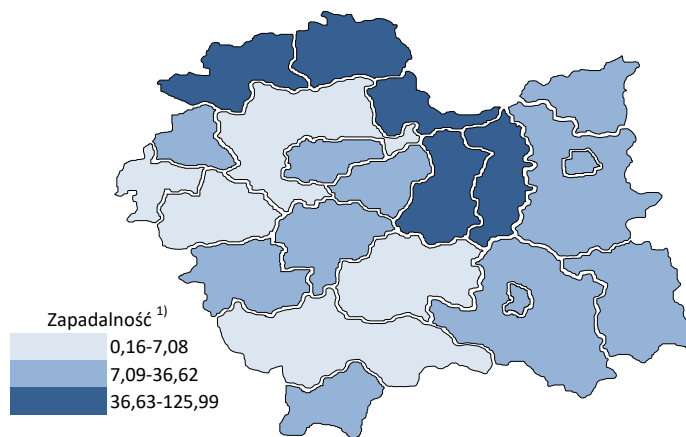
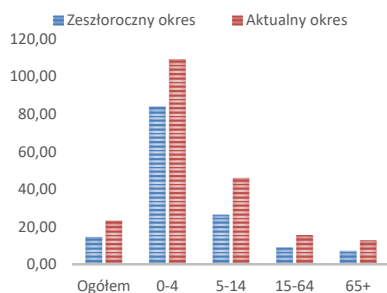

Objaśnienia:

1) Przeciętna dzienna zapadalność na 100 tys. ludności wg stanu w dniu 31 grudnia 2021 r.

Zapadalność ¹⁾ na grypę i podejrzenia grypy w roku 2022 narastająco w porównaniu z poprzednimi latami

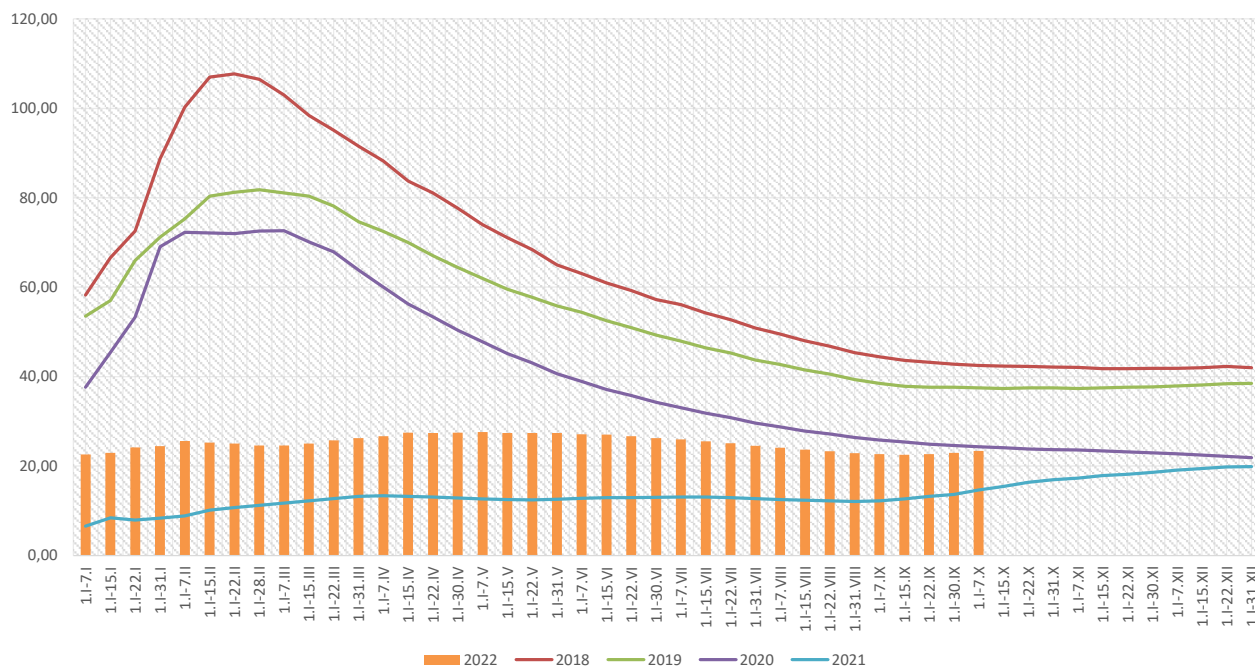

Zapadalność ¹⁾ na grypę i podejrzenia grypy w roku 2022 narastająco wg wieku

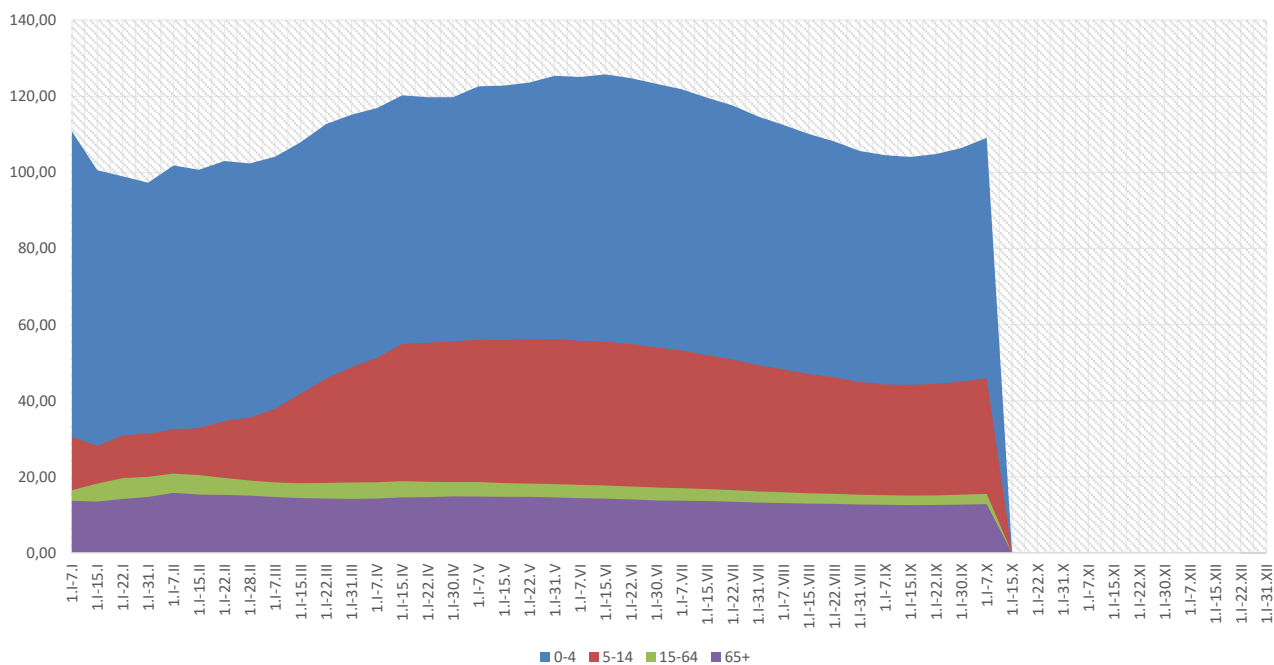

Objaśnienia:

1) Przeciętna dzienna zapadalność na 100 tys. ludności wg stanu w dniu 31 grudnia 2021 r.

Zachorowania i podejrzenia zachorowań na grypę w roku 2022 narastająco w porównaniu z poprzednimi latami

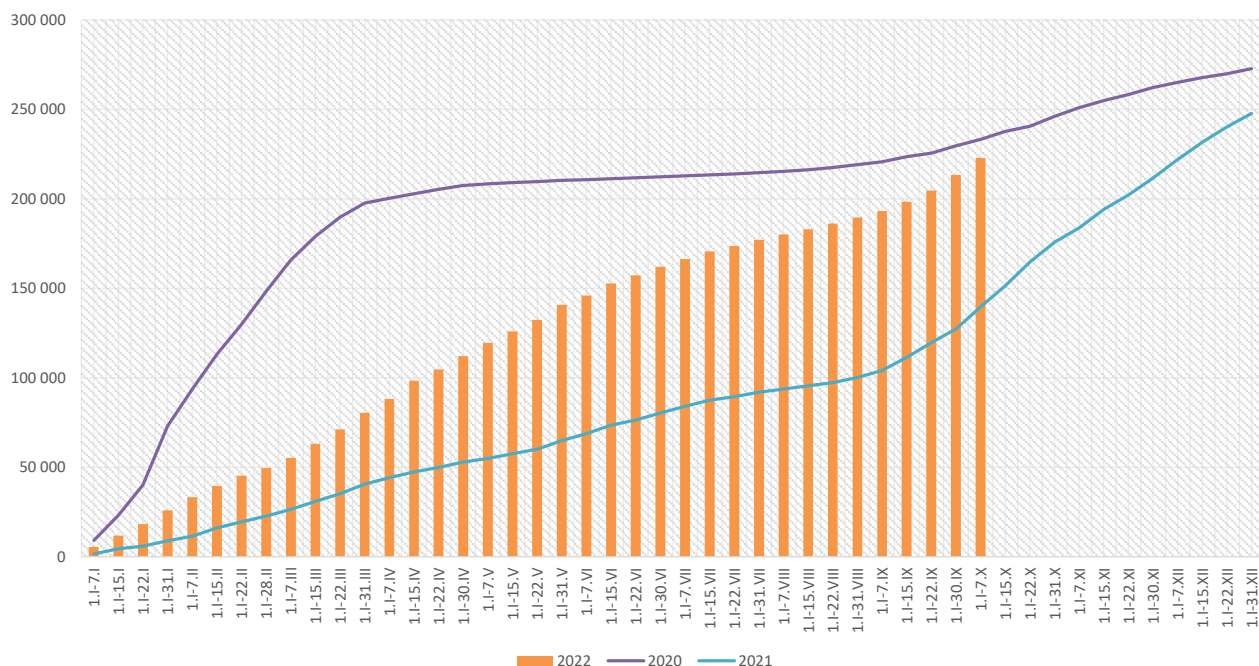

Skierowani do szpitala z powodu grypy lub podejrzenia grypy w okresie od 1 stycznia do 7 października 2022 r. wg przyczyn i powiatów								
Powiat	Ogółem		Przyczyny skierowania do szpitala ¹⁾					
			objawy ze strony układu krążenia		objawy ze strony układu oddechowego		inne przyczyny	
	liczba	% ²⁾	liczba	% ³⁾	liczba	% ³⁾	liczba	% ³⁾
MAŁOPOLSKA	707	0,32%	6	0,8%	588	83,2%	121	17,1%
bocheński	107	0,39%	2	1,9%	105	98,1%		
brzeski	47	0,41%			47	100,0%		
chrzanowski								
dąbrowski	31	0,70%	1	3,2%	12	38,7%	20	64,5%
gorlicki	9	0,16%			8	88,9%	1	11,1%
m. Kraków	144	0,32%	1	0,7%	121	84,0%	22	15,3%
krakowski	17	0,30%			6	35,3%	11	64,7%
limanowski	1	0,10%			1	100,0%		
miechowski	6	0,04%			6	100,0%		
myślenicki	11	0,08%			11	100,0%		
Nowy Sącz i nowosądecki	86	0,51%	1	1,2%	85	98,8%		
nowotarski	7	0,21%			7	100,0%	6	85,7%
olkuski	5	0,03%			5	100,0%		
oświęcimski	16	24,24%	1	6,3%	3	18,8%	12	75,0%
proszowicki	27	0,18%			25	92,6%	2	7,4%
suski	3	0,04%			3	100,0%		
Tarnów i tarnowski	80	0,54%			37	46,3%	43	53,8%
wadowicki	82	3,63%			82	100,0%		
wielicki	22	0,31%			18	81,8%	4	18,2%
tatrzański	6	0,14%			6	100,0%		

Objaśnienia:

- 1) Jedna osoba może być wykazana w kilku rubrykach.
- 2) W stosunku do ogółu zgłoszonych zachorowań i podejrzeń zachorowań na grypę.
- 3) W stosunku do ogółu osób skierowanych do szpitala z powodu grypy lub podejrzenia grypy.

**Zgony z powodu grypy i podejrzeń grypy w okresie
od 1 stycznia do 7 października 2022 r. wg wieku i powiatów**

Powiat	Ogółem	Wiek (ukończone lata)			
		0-4	5-14	15-64	65+
MAŁOPOLSKA	-	-	-	-	-
bocheński	-	-	-	-	-
brzeski	-	-	-	-	-
chrzanowski	-	-	-	-	-
dąbrowski	-	-	-	-	-
gorlicki	-	-	-	-	-
m. Kraków	-	-	-	-	-
krakowski	-	-	-	-	-
limanowski	-	-	-	-	-
miechowski	-	-	-	-	-
myślenicki	-	-	-	-	-
Nowy Sącz i nowosądecki	-	-	-	-	-
nowotarski	-	-	-	-	-
olkuski	-	-	-	-	-
oświęcimski	-	-	-	-	-
proszowicki	-	-	-	-	-
suski	-	-	-	-	-
Tarnów i tarnowski	-	-	-	-	-
wadowicki	-	-	-	-	-
wielicki	-	-	-	-	-
tatrzański	-	-	-	-	-

wykonał: Adrian Papis

Źródła danych:

Liczby zachorowań, podejrzeń zachorowań oraz zgonów: Dane z okresowych, zbiorczych „Meldunków o zachorowaniach i podejrzaniach zachorowań na grypę”, nadsyłanych do powiatowych stacji sanitarno-epidemiologicznych przez wszystkie jednostki ochrony zdrowia, do których zgłosili się chorzy, oraz dane ze zgłoszeń zgonów nadsyłanych do powiatowych i/lub wojewódzkich stacji sanitarno-epidemiologicznych przez lekarzy, przesyłane przez wojewódzkie stacje sanitarno-epidemiologiczne w formie zagregowanej do Zakładu Epidemiologii NIZP-PZH.

W "Meldunkach" - zgodnie z definicją grypy przyjętą na potrzeby nadzoru nad chorobami zakaźnymi w krajach Unii Europejskiej (Dz.U. L 262 z 27.9.2012) - wykazuje się grypę (rozpoznaną klinicznie i/lub laboratoryjnie)

oraz wszystkie rozpoznane klinicznie zachorowania grypopodobne i ostre zakażenia dróg oddechowych spełniające kryteria definicji.