



# DZIENNIK URZĘDOWY

## WOJEWÓDZTWA MAŁOPOLSKIEGO

---

Kraków, dnia 8 czerwca 2022 r.

Poz. 4016

### ZARZĄDZENIE

**REGIONALNEGO DYREKTORA OCHRONY ŚRODOWISKA W KIELCACH  
I REGIONALNEGO DYREKTORA OCHRONY ŚRODOWISKA W KRAKOWIE**

z dnia 7 czerwca 2022 r.

**w sprawie ustanowienia planu zadań ochronnych dla obszaru Natura 2000**

**Dolina Górnej Mierzawy PLH260017**

Na podstawie art. 28 ust. 5 ustawy z dnia 16 kwietnia 2004 r. o ochronie przyrody (Dz. U. z 2022 r. poz. 916 t. j.) zarządza się, co następuje:

§ 1. Ustanawia się plan zadań ochronnych dla obszaru Natura 2000 Dolina Górnej Mierzawy PLH260017, zwanego dalej „obszarem Natura 2000”.

§ 2. Plan zadań ochronnych obejmuje cały obszar Natura 2000.

§ 3. Opis granic obszaru Natura 2000 w postaci wykazu współrzędnych punktów załamania granicy w układzie współrzędnych płaskich prostokątnych PL-1992 przedstawia załącznik nr 1.

§ 4. Mapę obszaru Natura 2000 przedstawia załącznik nr 2.

§ 5. Identyfikację istniejących i potencjalnych zagrożeń dla zachowania właściwego stanu ochrony siedlisk przyrodniczych oraz gatunków zwierząt będących przedmiotami ochrony w obszarze Natura 2000 i ich siedlisk, przedstawia załącznik nr 3.

§ 6. Cele działań ochronnych przedstawia załącznik nr 4.

§ 7. Określenie działań ochronnych ze wskazaniem podmiotów odpowiedzialnych za ich wykonanie i obszarów ich wdrażania zawierają tabela i mapa poglądowa w załączniku nr 5.

§ 8. Zarządzenie wchodzi w życie po upływie 14 dni od dnia ogłoszenia w Dzienniku Urzędowym Województwa Świętokrzyskiego i Dzienniku Urzędowym Województwa Małopolskiego.

Regionalny Dyrektor Ochrony Środowiska w Krakowie Regionalny Dyrektor Ochrony Środowiska w Kielcach

**Rafał Rostecki**

**Aldona Sobolak**

Załącznik Nr 1 do Zarządzenia Regionalnego Dyrektora Ochrony Środowiska w Kielcach i Regionalnego Dyrektora Ochrony Środowiska w Krakowie z dnia 7 czerwca 2022 r. w sprawie ustanowienia planu zadań ochronnych dla obszaru Natura 2000 Dolina Górnej Mierzawy PLH260017

### OPIS GRANIC OBSZARU NATURA 2000

Granice obszaru Natura 2000 opisano w oparciu o punkty załamania, dla których podano współrzędne geograficzne w układzie współrzędnych płaskich prostokątnych PL-1992.

Lp.	X	Y						
1.	296030,11	568804,67	36.	295221,80	570853,87	72.	294705,63	573093,49
2.	296020,51	568849,99	37.	295166,22	571002,22	73.	294672,13	573280,77
3.	295986,45	568858,91	38.	295112,88	571230,82	74.	294637,05	573501,58
4.	295989,76	568895,95	39.	295082,40	571235,05	75.	294389,82	573406,76
5.	295907,90	568921,96	40.	295070,54	571267,23	76.	294369,50	573493,96
6.	295832,99	568938,94	41.	295051,07	571266,38	77.	294383,90	573526,14
7.	295789,34	568940,27	42.	295023,98	571383,22	78.	294377,12	573576,94
8.	295741,71	568936,30	43.	295014,77	571437,28	79.	294357,28	573716,01
9.	295729,25	568927,04	44.	294948,62	571661,77	80.	294390,35	573729,24
10.	295708,93	568938,89	45.	294813,16	572137,60	81.	294367,86	573784,80
11.	295653,05	569010,86	46.	294779,29	572262,06	82.	294389,03	573798,69
12.	295641,20	569048,96	47.	294754,74	572355,20	83.	294387,70	573823,82
13.	295629,35	569071,82	48.	294742,91	572416,24	84.	294390,67	573872,43
14.	295604,79	569087,06	49.	294736,11	572470,34	85.	294387,28	573916,45
15.	295574,31	569136,16	50.	294733,65	572519,43	86.	294404,90	573952,15
16.	295559,92	569195,43	51.	294738,65	572554,16	87.	294412,68	573985,03
17.	295552,53	569224,03	52.	294756,43	572599,04	88.	294415,22	574025,67
18.	295529,44	569219,14	53.	294802,15	572640,52	89.	294402,92	574124,13
19.	295518,43	569256,39	54.	294825,01	572654,07	90.	294293,78	574093,70
20.	295503,59	569340,45	55.	294837,71	572682,86	91.	294291,13	574045,41
21.	295487,71	569437,02	56.	294848,72	572715,88	92.	294266,66	573897,25
22.	295463,90	569439,01	57.	294880,89	572727,73	93.	294239,54	573804,64
23.	295420,22	569585,74	58.	294932,54	572741,28	94.	294225,57	573787,76
24.	295404,98	569638,24	59.	294968,46	572749,61	95.	294212,02	573746,27
25.	295414,29	569729,68	60.	294992,94	572754,91	96.	294187,47	573692,08
26.	295409,00	569782,31	61.	294978,39	572845,53	97.	294155,53	573647,88
27.	295411,75	569912,56	62.	295051,07	572855,58	98.	294147,59	573609,51
28.	295413,44	570064,96	63.	295034,98	573083,33	99.	294144,29	573555,77
29.	295421,06	570159,78	64.	295028,21	573107,04	100.	294122,28	573506,66
30.	295415,14	570261,38	65.	295008,81	573110,11	101.	294107,04	573470,26
31.	295402,44	570341,82	66.	294985,03	573105,34	102.	294099,31	573423,64
32.	295385,50	570401,93	67.	294963,86	573085,02	103.	293927,54	573359,34
33.	295381,27	570534,86	68.	294955,40	573047,77	104.	293886,90	573410,99
34.	295340,63	570669,48	69.	294940,68	573011,55	105.	293851,34	573439,78
35.	295301,84	570680,57	70.	294902,32	572989,72	106.	293809,86	573469,41
			71.	294829,56	572953,34	107.	293787,00	573510,05

108.	293752,28	573537,14
109.	293813,56	573566,52
110.	293805,62	573624,35
111.	293801,39	573687,00
112.	293779,38	573723,41
113.	293748,05	573779,29
114.	293755,67	573808,08
115.	293753,98	573852,11
116.	293769,22	573890,21
117.	293752,28	574012,97
118.	293742,25	574057,81
119.	293739,89	574079,69
120.	293732,84	574109,89
121.	293720,44	574155,34
122.	293702,56	574220,83
123.	293681,23	574313,61
124.	293673,95	574384,22
125.	293672,99	574387,71
126.	293636,95	574359,61
127.	293619,75	574378,79
128.	293571,09	574343,17
129.	293555,01	574366,88
130.	293510,61	574329,84
131.	293447,48	574405,83
132.	293163,00	574751,27
133.	293132,25	574747,88
134.	293080,66	574743,91
135.	292970,20	574745,90
136.	292947,71	574780,30
137.	292943,71	574796,99
138.	292916,62	574842,71
139.	292912,39	574891,81
140.	292920,01	574940,92
141.	292941,09	574952,94
142.	292929,85	574995,27
143.	292888,17	574987,33
144.	292866,35	574968,15
145.	292798,22	574948,97
146.	292775,06	574996,59
147.	292777,77	575031,51
148.	292791,31	575113,64
149.	292761,68	575112,79
150.	292736,28	575047,60
151.	292682,94	575055,22
152.	292660,08	575094,17
153.	292656,69	575162,75

154.	292673,63	575265,19
155.	292679,55	575307,53
156.	292664,60	575436,46
157.	292589,86	575414,63
158.	292596,58	575362,56
159.	292610,97	575311,76
160.	292632,14	575255,88
161.	292627,06	575213,55
162.	292603,35	575201,69
163.	292604,20	575154,28
164.	292604,20	575034,05
165.	292587,27	574951,08
166.	292571,18	574907,90
167.	292539,85	574893,51
168.	292521,23	574912,13
169.	292447,57	574990,03
170.	292390,84	575047,60
171.	292378,14	575122,95
172.	292367,61	575156,00
173.	292336,65	575153,43
174.	292286,99	575147,73
175.	292249,45	575222,86
176.	292173,25	575348,17
177.	292088,58	575437,07
178.	292058,70	575489,38
179.	292263,84	575587,78
180.	292252,83	575602,17
181.	292227,43	575652,97
182.	292199,49	575713,08
183.	292149,54	575746,95
184.	292031,85	575693,61
185.	292017,46	575751,18
186.	291958,19	575721,55
187.	291943,80	575736,79
188.	291914,16	575767,27
189.	291903,26	575792,33
190.	291902,60	575823,42
191.	291899,29	575855,17
192.	291890,46	575917,98
193.	291893,34	576005,98
194.	291907,39	576109,32
195.	291917,55	576193,99
196.	291899,95	576245,43
197.	291892,15	576298,13
198.	291889,37	576336,71
199.	291900,62	576365,81

200.	291915,01	576386,18
201.	291931,94	576425,13
202.	291922,63	576492,86
203.	291873,52	576574,14
204.	291821,88	576632,56
205.	291784,62	576682,52
206.	291717,39	576795,76
207.	291655,08	576756,18
208.	291597,51	576746,02
209.	291502,68	576733,32
210.	291420,56	576732,47
211.	291369,76	576764,64
212.	291312,58	576816,93
213.	291266,46	576845,92
214.	291235,85	576853,97
215.	291212,28	576856,93
216.	291166,39	576856,62
217.	291143,91	576855,29
218.	291120,75	576857,28
219.	291084,37	576857,28
220.	291070,48	576896,30
221.	291030,80	576921,44
222.	291055,93	576966,42
223.	291077,10	577037,20
224.	291086,12	577108,39
225.	291062,42	577117,71
226.	291036,09	577125,17
227.	291012,46	577099,92
228.	290889,70	576920,43
229.	290863,45	576922,12
230.	290821,11	576951,21
231.	290756,29	577016,03
232.	290679,72	577111,78
233.	290656,86	577143,95
234.	290638,55	577182,72
235.	290600,98	577287,04
236.	290539,33	577418,86
237.	290514,62	577446,21
238.	290370,00	577469,13
239.	290332,29	577535,27
240.	290306,34	577542,73
241.	290255,54	577607,93
242.	290202,65	577701,30
243.	290156,48	577795,04
244.	290099,75	577931,35
245.	290031,17	577807,74

246.	290076,05	577728,15
247.	290098,91	577636,71
248.	290111,37	577562,39
249.	290144,44	577442,67
250.	290144,44	577404,97
251.	290236,07	577216,77
252.	290278,40	577156,65
253.	290325,81	577138,87
254.	290370,69	577115,17
255.	290419,80	577081,30
256.	290486,68	577099,92
257.	290556,11	577064,36
258.	290586,59	577066,90
259.	290609,45	577027,11
260.	290652,63	576920,43
261.	290676,25	576832,14
262.	290680,57	576774,80
263.	290772,86	576796,82
264.	290772,01	576769,72
265.	290765,24	576692,68
266.	290755,92	576621,56
267.	290731,15	576388,96
268.	290728,83	576332,00
269.	290716,98	576260,03
270.	290670,96	575848,55
271.	290842,28	575800,93
272.	290860,14	575800,93
273.	291025,50	575760,58
274.	291071,14	575748,67
275.	291073,13	575731,47
276.	291107,29	575299,06
277.	291130,01	575053,48
278.	291142,85	574808,84
279.	291202,12	574806,30
280.	291215,34	574702,90
281.	291273,55	574726,72
282.	291331,76	574749,87
283.	291347,63	574758,47
284.	291409,15	574868,93
285.	291457,44	574954,92
286.	291532,18	574971,46
287.	291567,24	574982,70
288.	291576,50	574927,14
289.	291627,99	574899,43
290.	291661,86	574907,05
291.	291710,96	574914,67

292.	291750,76	574905,36
293.	291771,92	574915,52
294.	291799,02	574936,69
295.	291904,85	575020,51
296.	291936,18	575046,75
297.	291959,04	575049,29
298.	291966,66	575035,75
299.	291990,36	575036,59
300.	292018,30	575038,29
301.	292038,62	575027,28
302.	292050,48	574990,03
303.	292113,13	574807,15
304.	292176,63	574599,71
305.	292148,69	574592,09
306.	292118,21	574575,16
307.	292091,78	574560,69
308.	292069,29	574507,11
309.	292045,40	574476,95
310.	291764,35	574472,72
311.	291805,36	574184,98
312.	291837,12	574113,73
313.	291828,65	574090,02
314.	291812,56	574045,99
315.	291796,48	574000,27
316.	291744,51	573976,62
317.	291667,78	573948,18
318.	291579,73	573921,53
319.	291506,07	573912,22
320.	291468,82	573891,90
321.	291425,64	573857,19
322.	291405,32	573833,48
323.	291378,22	573808,08
324.	291333,35	573785,22
325.	291306,26	573789,45
326.	291261,38	573796,22
327.	291219,90	573791,15
328.	291194,50	573801,31
329.	291144,54	573814,01
330.	291100,52	573817,39
331.	291075,12	573812,31
332.	291041,25	573791,15
333.	291000,61	573784,37
334.	291007,38	573756,43
335.	291011,62	573678,54
336.	291052,26	573458,40
337.	291134,38	573451,63

338.	291188,57	573449,09
339.	291258,84	573452,48
340.	291340,97	573464,33
341.	291488,29	573486,34
342.	291555,18	573498,20
343.	291557,72	573526,14
344.	291594,97	573526,98
345.	291643,23	573526,14
346.	291708,42	573515,13
347.	291761,76	573510,05
348.	291822,72	573503,28
349.	291844,74	573516,82
350.	291900,62	573534,11
351.	291944,27	573545,35
352.	291982,64	573555,93
353.	292055,40	573587,02
354.	292077,89	573614,14
355.	292099,05	573647,21
356.	292110,59	573664,99
357.	292130,06	573676,00
358.	292140,22	573710,71
359.	292166,47	573758,12
360.	292197,80	573803,84
361.	292251,99	573845,33
362.	292300,25	573859,73
363.	292323,11	573856,34
364.	292351,05	573849,57
365.	292397,61	573863,11
366.	292477,20	573892,75
367.	292605,05	573939,31
368.	292589,81	573994,35
369.	292809,09	574085,79
370.	292773,53	574148,44
371.	292746,62	574219,38
372.	292762,53	574223,79
373.	292805,49	574231,28
374.	292844,52	574238,56
375.	292895,45	574203,47
376.	292920,85	574187,39
377.	292968,27	574157,75
378.	293005,52	574130,66
379.	293047,01	574088,33
380.	293067,43	574079,15
381.	293092,57	574071,21
382.	293129,13	574075,63
383.	293163,85	574094,25

384.	293191,12	574104,94
385.	293205,01	574091,05
386.	293170,62	574057,32
387.	293161,31	574014,67
388.	293152,84	573976,57
389.	293158,71	573926,35
390.	293166,39	573860,57
391.	293173,16	573794,53
392.	293179,09	573743,73
393.	293190,94	573710,71
394.	293365,75	573782,15
395.	293375,71	573766,98
396.	293525,16	573539,40
397.	293441,82	573512,94
398.	293418,69	573471,10
399.	293423,77	573431,31
400.	293446,63	573395,75
401.	293483,49	573379,98
402.	293508,44	573319,55
403.	293546,99	573292,67
404.	293574,11	573247,03
405.	293585,49	573206,94
406.	293620,20	573119,74
407.	293610,04	573087,56
408.	293604,57	573078,27
409.	293593,11	573058,78
410.	293587,18	573034,22
411.	293597,34	573008,82
412.	293585,49	572985,12
413.	293539,77	572919,08
414.	293522,83	572925,85
415.	293507,59	572917,38
416.	293490,66	572908,07
417.	293469,49	572907,22
418.	293442,40	572917,38
419.	293258,67	572834,41
420.	293204,49	572818,32
421.	293146,81	572813,78
422.	293146,91	572785,30
423.	293148,13	572745,64
424.	293155,38	572706,56
425.	293165,54	572663,38
426.	293185,86	572606,66
427.	293203,64	572549,08
428.	293227,35	572525,38
429.	293244,28	572502,52

430.	293267,14	572499,98
431.	293295,08	572499,13
432.	293339,11	572509,29
433.	293381,44	572523,68
434.	293440,71	572537,23
435.	293503,36	572545,70
436.	293547,39	572551,62
437.	293618,51	572569,40
438.	293662,54	572581,26
439.	293718,41	572599,88
440.	293756,52	572604,96
441.	293796,31	572613,43
442.	293851,34	572623,59
443.	293888,60	572623,59
444.	293929,24	572629,52
445.	293976,65	572641,37
446.	294027,45	572650,68
447.	294046,08	572559,24
448.	294080,79	572557,55
449.	294108,50	572553,43
450.	294109,35	572550,75
451.	294124,66	572502,69
452.	294132,85	572482,87
453.	294144,06	572455,78
454.	294147,10	572448,20
455.	294186,59	572349,64
456.	294228,82	572244,98
457.	294268,29	572146,91
458.	294313,90	572034,17
459.	294326,60	572016,31
460.	294351,41	571981,43
461.	294439,47	571857,58
462.	294459,12	571826,71
463.	294459,46	571826,17
464.	294467,72	571798,09
465.	294443,16	571759,14
466.	294434,70	571710,88
467.	294438,08	571677,01
468.	294443,16	571591,50
469.	294433,85	571504,29
470.	294427,92	571441,64
471.	294416,07	571353,59
472.	294410,99	571316,33
473.	294417,76	571271,46
474.	294424,54	571223,20
475.	294432,02	571181,29

476.	294430,04	571153,51
477.	294414,82	571118,45
478.	294393,00	571099,27
479.	294365,27	571083,50
480.	294360,19	571066,57
481.	294355,96	571043,71
482.	294344,95	571014,07
483.	294315,32	570959,89
484.	294292,46	570910,78
485.	294290,76	570887,07
486.	294300,08	570838,81
487.	294317,01	570753,30
488.	294340,72	570672,02
489.	294371,20	570567,88
490.	294401,68	570445,96
491.	294418,61	570377,38
492.	294425,38	570341,82
493.	294386,44	570348,59
494.	294290,76	570368,91
495.	294135,03	570401,43
496.	294057,93	570417,17
497.	294029,14	570433,26
498.	294074,02	570248,68
499.	294106,19	570122,53
500.	294147,68	570110,68
501.	294208,64	570079,35
502.	294224,72	570070,04
503.	294249,28	569984,52
504.	294294,15	569831,28
505.	294349,18	569595,06
506.	294409,30	569612,84
507.	294444,86	569623,00
508.	294484,65	569639,08
509.	294556,62	569677,18
510.	294576,94	569678,03
511.	294603,18	569670,41
512.	294649,75	569639,08
513.	294692,08	569600,98
514.	294729,02	569544,18
515.	294755,48	569474,07
516.	294762,36	569432,50
517.	294764,05	569333,44
518.	294754,15	569199,56
519.	294788,55	569195,59
520.	294789,21	569169,79
521.	294807,23	569167,49

522.	294852,95	569162,41
523.	294936,77	569185,27
524.	295012,97	569218,29
525.	295072,24	569252,16
526.	295105,26	569273,32
527.	295133,98	569272,25
528.	295132,91	569247,18
529.	295255,76	569184,34
530.	295271,51	569178,16
531.	295272,74	569219,40
532.	295304,49	569214,11
533.	295326,98	569198,24
534.	295344,86	569181,04
535.	295361,80	569168,34
536.	295366,03	569127,70
537.	295369,42	569068,43
538.	295370,27	569029,48
539.	295393,12	568949,90
540.	295413,63	568905,21
541.	295470,51	568895,29
542.	295530,04	568884,04
543.	295533,67	568829,67
544.	295538,75	568791,57
545.	295556,53	568761,09
546.	295589,55	568755,16
547.	295625,96	568749,24
548.	295638,66	568761,09
549.	295651,36	568761,09
550.	295680,15	568762,78
551.	295750,97	568761,67
552.	295763,54	568744,48
553.	295826,62	568739,08
554.	295827,47	568688,27
555.	295876,65	568687,59
556.	295885,25	568604,91
557.	295931,61	568606,15
558.	295940,07	568582,44
559.	295951,93	568553,65
560.	295957,85	568529,95
561.	295967,17	568502,01
562.	295979,87	568466,45

563.	295979,02	568425,81
564.	295966,32	568371,62
565.	295969,71	568338,60
566.	295975,63	568311,51
567.	295988,33	568287,80
568.	295990,87	568259,01
569.	295974,79	568240,39
570.	295954,47	568220,07
571.	295897,82	568212,66
572.	295899,14	568170,33
573.	295830,01	568165,03
574.	295829,69	568116,09
575.	295815,61	568042,27
576.	295803,76	567988,08
577.	295781,75	567871,24
578.	295764,81	567872,93
579.	295762,27	567817,90
580.	295754,65	567757,79
581.	295727,56	567761,17
582.	295724,17	567687,51
583.	295720,79	567568,13
584.	295718,25	567524,11
585.	295717,40	567497,86
586.	295719,09	567460,61
587.	295727,56	567410,65
588.	295730,10	567361,55
589.	295723,33	567320,06
590.	295710,63	567259,10
591.	295697,93	567201,53
592.	295684,83	567136,47
593.	295675,57	567067,01
594.	295666,30	566954,57
595.	295656,44	566847,62
596.	295655,59	566814,60
597.	295658,98	566801,90
598.	295680,15	566799,36
599.	295702,16	566801,90
600.	295728,41	566806,13
601.	295754,65	566808,67
602.	295815,61	566807,82
603.	295824,08	566839,15

604.	295828,31	566857,78
605.	295857,10	567005,94
606.	295899,43	567206,61
607.	295910,44	567265,03
608.	295899,80	567307,12
609.	295906,41	567381,87
610.	295905,36	567433,51
611.	295915,68	567522,10
612.	295912,37	567633,22
613.	295923,14	567749,32
614.	295935,84	567820,44
615.	295938,16	567864,07
616.	296001,00	567862,09
617.	296011,59	567935,51
618.	296032,09	568021,50
619.	296042,66	568056,83
620.	296101,55	568144,53
621.	296128,00	568188,19
622.	296139,91	568229,20
623.	296141,23	568256,98
624.	296096,25	568264,92
625.	296091,62	568239,78
626.	296023,49	568243,75
627.	296030,11	568282,78
628.	296081,70	568275,50
629.	296095,01	568324,21
630.	296121,26	568442,74
631.	296135,65	568502,01
632.	296150,89	568562,97
633.	296173,75	568593,45
634.	296206,77	568616,31
635.	296252,49	568629,86
636.	296292,05	568634,67
637.	296288,74	568650,55
638.	296269,43	568665,42
639.	296179,68	568696,74
640.	296060,54	568738,52
641.	296048,63	568747,12
642.	296030,11	568804,67
643.	296030,11	568804,67

Załącznik Nr 2 do Zarządzenia Regionalnego Dyrektora Ochrony Środowiska w Kielcach i Regionalnego Dyrektora Ochrony Środowiska w Krakowie z dnia 7 czerwca 2022 r. w sprawie ustanowienia planu zadań ochronnych dla obszaru Natura 2000 Dolina Górnej Mierzawy PLH260017

### MAPA OBSZARU NATURA 2000

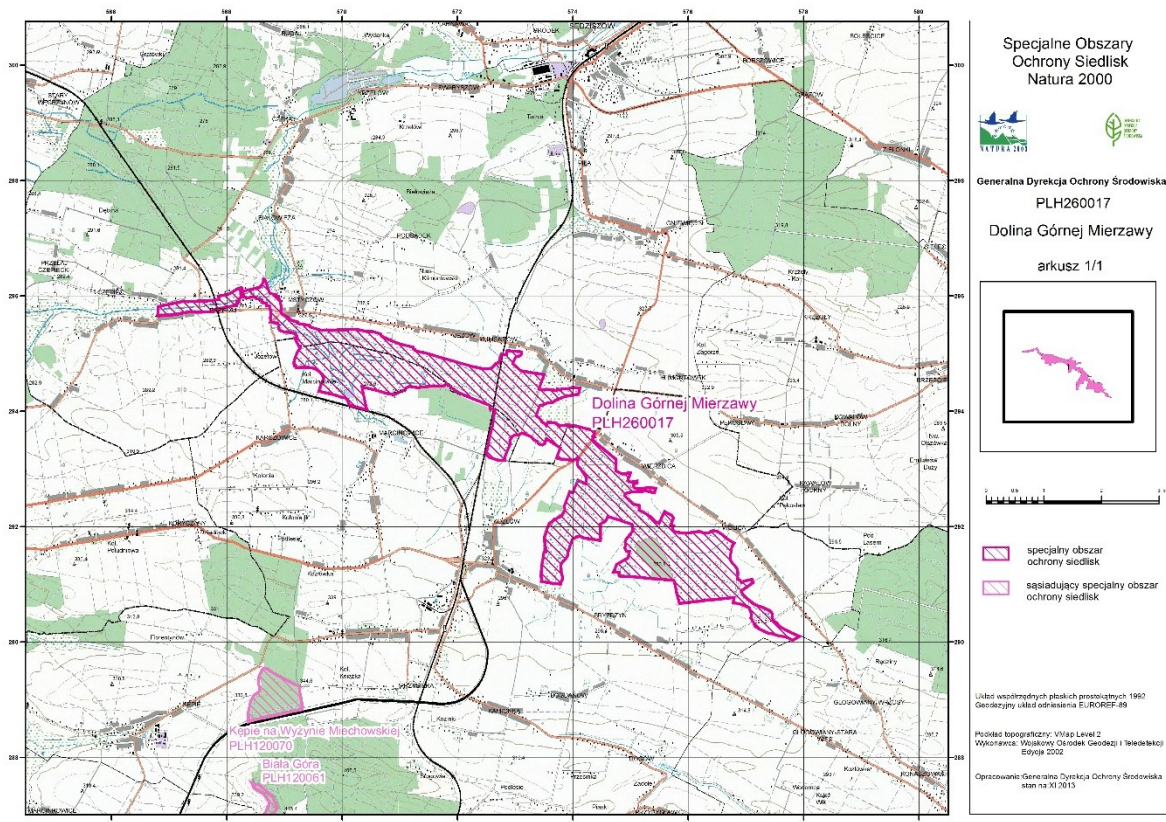

Załącznik Nr 3 do Zarządzenia Regionalnego Dyrektora Ochrony Środowiska w Kielcach i Regionalnego Dyrektora Ochrony Środowiska w Krakowie z dnia 7 czerwca 2022 r. w sprawie ustanowienia planu zadań ochronnych dla obszaru Natura 2000 Dolina Górnej Mierzawy PLH260017

**IDENTYFIKACJA ISTNIEJĄCYCH I POTENCJALNYCH ZAGROŻEŃ DLA ZACHOWANIA  
WŁAŚCIWEGO STANU OCHRONY PRZEDMIOTÓW OCHRONY  
W OBSZARZE NATURA 2000**

Lp.	Przedmiot ochrony	Zagrożenia		Opis zagrożenia
		Istniejące	Potencjalne	
<b>Siedliska przyrodnicze</b>				
1.	<b>3130</b> Brzegi lub osuszane dna zbiorników wodnych ze zbiorowiskami z <i>Littorelletea</i> , <i>Isoëto-Nanojuncetea</i>	Nie określa się. Weryfikacja występowania siedliska przyrodniczego w obszarze.		
2.	<b>6410</b> Zmiennowilgotne łąki trzęślicowe ( <i>Molinion</i> )	A03.03 Zaniechanie/brak koszenia A04.03 Zarzucenie pasterstwa, brak wypasu I02 Problematyczne gatunki rodzime K02.01 Zmiana składu gatunkowego (sukcesja) K02.02 Nagromadzenie materii organicznej	A03.03 Zaniechanie/brak koszenia A04.03 Zarzucenie pasterstwa, brak wypasu J02.01 Zasypywanie terenu, melioracje i osuszanie - ogólnie K02.01 Zmiana składu gatunkowego (sukcesja)	<u>Zagrożenia istniejące:</u> A03.03 Przekształcanie struktury siedliska na skutek procesów wtórnej sukcesji w wyniku zaprzestania dotychczasowego użytkowania kośnego. Długotrwałe zaprzestanie użytkowania prowadzi do zarastania siedliska przez drzewa i krzewy. A04.03 Przekształcanie struktury siedliska na skutek procesów wtórnej sukcesji będącej skutkiem zaprzestania wypasu i braku innych form użytkowania; stopniowo wkraczają drzewa i krzewy, co w konsekwencji prowadzi do zmniejszenia się powierzchni siedliska. I02 Wkraczanie gatunków ekspansywnych roślin zielnych (m.in. śmiałka darniowego <i>Deschampsia caespitosa</i> , jeżyn <i>Rubus sp.</i> , pokrzywy zwyczajnej <i>Urtica dioica</i> ). Ekspansja problematycznych gatunków rodzimych może prowadzić do ujednoczenia składu gatunkowego siedliska. K02.01 Porzucenie tradycyjnych sposobów użytkowania, powoduje zarastanie krzewami lub dominację ekspansywnych gatunków. Wiąże się



				<p>to z zanikaniem licznych gatunków charakterystycznych oraz zaburzeniem struktury zbiorowisk i ich przekształceniem w inne typy zbiorowisk.</p> <p>K02.02 Nagromadzenie materii organicznej (wojłoku) skutkuje zmianą warunków siedliskowych.</p> <p><u>Zagrożenia potencjalne:</u></p> <p>A03.03 Zarzucenie lub brak koszenia spowoduje rozpoczęcie procesu sukcesji w kierunku zarośli, co doprowadzi do zmiany i zubożenia składu gatunkowego.</p> <p>A04.03 Zarzucenie pasterstwa, brak wypasu spowoduje rozpoczęcie procesu sukcesji w kierunku zarośli, co doprowadzi do ubożenia składu gatunkowego.</p> <p>J02.01 Fitocenozy te są wrażliwe na zmiany stosunków wodnych, szczególnie na osuszenie i zwiększenie ruchu wody w glebie.</p> <p>K02.01 Porzucenie tradycyjnego sposobu użytkowania, powodujące zarastanie krzewami lub dominację ekspansywnych gatunków. Wiąże się to z zanikaniem licznych gatunków charakterystycznych oraz zaburzeniem struktury zbiorowisk i ich przekształceniem w inne typy zbiorowisk.</p>
3.	<p><b>6510</b> Niżowe i górskie świeże łąki użytkowane ekstensywnie (<i>Arrhenatherion elatioris</i>)</p>	<p>J03.01 Zmniejszenie lub utrata określonych cech siedliska</p> <p>I02 Problematyczne gatunki rodzime</p> <p>A03.03 Zaniechanie/brak koszenia</p> <p>A04.03 Zarzucenie pasterstwa, brak wypasu</p> <p>K02.02 Nagromadzenie materii organicznej</p>	<p>A03.03 Zaniechanie/brak koszenia</p> <p>A04.03 Zarzucenie pasterstwa, brak wypasu</p> <p>K02.01 Zmiana składu gatunkowego (sukcesja)</p> <p>K02.02 Nagromadzenie materii organicznej</p> <p>A02 Zmiana sposobu uprawy</p>	<p><u>Zagrożenia istniejące:</u></p> <p>J03.01 Zagrożenie związane z niskim udziałem gatunków charakterystycznych fitocenoz reprezentujących siedlisko przyrodnicze w obszarze.</p> <p>I02 Wkraczanie gatunków ekspansywnych roślin zielnych (m.in. śmiałka darniowego <i>Deschampsia caespitosa</i>). Ekspansja problematycznych gatunków rodzimych prowadzi do ujednoczenia składu gatunkowego siedliska.</p> <p>A03.03 Zaprzestanie użytkowania kośnego, przy jednoczesnym braku innych form użytkowania (wypas) powoduje przekształcenie składu gatunkowego i struktury siedliska.</p> <p>A04.03 Zarzucenie pasterstwa, brak wypasu spowoduje rozpoczęcie procesu sukcesji w kierunku zarośli, co doprowadzi do ubożenia składu gatunkowego.</p>

				<p>K02.02 Ograniczenie lub uniemożliwienie kiełkowania gatunków zbiorowisk nieleśnych, często rzadkich i chronionych, na skutek gromadzenia się wojłoku w wyniku braku koszenia i spasanania (naturalna eutrofizacja).</p> <p><u>Zagrożenia potencjalne:</u></p> <p>A03.03 Zaprzestanie użytkowania kośnego, przy jednoczesnym braku innych form użytkowania (wypas) może powodować przekształcenie składu gatunkowego i struktury siedliska. Długotrwały brak koszenia przejawia się opanowywaniem siedliska przez krzewy i drzewa.</p> <p>A04.03 Zaprzestanie wypasu, przy jednoczesnym braku innych form użytkowania (koszenie) może powodować przekształcenie składu gatunkowego i struktury siedliska; z czasem stopniowo wkraczają drzewa i krzewy.</p> <p>K02.01 Na powierzchniach wyłączonych z gospodarowania może dochodzić do ustępowanie gatunków związanych z danym siedliskiem na rzecz ekspansywnych gatunków charakteryzujących kolejne etapy sukcesji.</p> <p>K02.02 Ograniczenie lub uniemożliwienie kiełkowania gatunków zbiorowisk nieleśnych, często rzadkich i chronionych, na skutek gromadzenia się wojłoku w wyniku braku koszenia i spasanania (naturalna eutrofizacja).</p> <p>A02 Istnieje ryzyko zaorywania, z uwagi na fakt, że sąsiednie działki są zaorywane/porzucanie łąk.</p>
<b>Gatunki zwierząt</b>				
1.	<b>1060</b> Czerwończyk nieparek <i>Lycaena dispar</i>	X Brak zagrożeń i nacisków	K02.01 Zmiany składu gatunkowego (sukcesja)	<p><u>Brak zagrożeń istniejących.</u></p> <p><u>Zagrożenia potencjalne:</u></p> <p>K02.01 Odstąpienie od koszenia może powodować uruchomienie przemian sukcesyjnych. Na powierzchniach wyłączonych z gospodarowania może dochodzić do zmiany charakteru siedliska, co spowoduje wycofanie się rośliny pokarmowej motyla.</p>
2.	<b>4038</b> Czerwończyk fioletek <i>Lycaena helle</i>	I02 Problematiczne gatunki rodzime	K02.01 Zmiany składu gatunkowego	<p><u>Zagrożenia istniejące:</u></p> <p>I02 Zarastanie powierzchni ekspansywnymi bylinami - skrzyp</p>

		K02.01 Zmiany składu gatunkowego (sukcesja)	(sukcesja)	<p>ślótny <i>Equisetum palustre</i>, wyczyniec łąkowy <i>Alopecurus pratensis</i>, wiązówka błotna <i>Filipendula ulmaria</i>, śmiałek darniowy <i>Deschampsia caespitosa</i>.</p> <p>K02.01 Odstąpienie od koszenia powoduje uruchomienie przemian sukcesyjnych. Na powierzchniach wyłączonych z gospodarowania może dochodzić do zmiany charakteru siedliska, co spowoduje wycofanie się rośliny pokarmowej motyla.</p> <p><u>Zagrożenie potencjalne:</u></p> <p>K02.01 Odstąpienie od koszenia może powodować uruchomienie przemian sukcesyjnych. Na powierzchniach wyłączonych z gospodarowania może dochodzić do zmiany charakteru siedliska, co spowoduje wycofanie się rośliny pokarmowej motyla.</p>
3.	6177 Modraszek telejus <i>Phengaris teleius</i>	<p>I02 Problematiczne gatunki rodzime</p> <p>K02.01 Zmiany składu gatunkowego (sukcesja)</p> <p>J03.01 Zmniejszenie lub utrata określonych cech siedliska</p>	<p>J02.01 Zasypywanie terenu, melioracje i osuszanie – ogólnie</p> <p>K02.01 Zmiany składu gatunkowego (sukcesja)</p>	<p><u>Zagrożenia istniejące:</u></p> <p>I02 Wkraczanie gatunków ekspansywnych trzciny pospolitej <i>Phragmites australis</i>, pokrzywy zwyczajnej <i>Urtica dioica</i>.</p> <p>K02.01 Odstąpienie od koszenia powoduje uruchomienie przemian sukcesyjnych. Na powierzchniach wyłączonych z gospodarowania może dochodzić do zmiany charakteru siedliska, co spowoduje wycofanie się rośliny pokarmowej motyla.</p> <p>J03.01 Niekorzystne zmiany w siedlisku mają wpływ na dostępność mrówek gospodarzy i liczbę obserwowanych osobników.</p> <p><u>Zagrożenia potencjalne:</u></p> <p>J02.01 Zbyt mocne przesuszenie może doprowadzić do zaniku roślin żywicielskich.</p> <p>K02.01 Odstąpienie od koszenia może powodować uruchomienie przemian sukcesyjnych. Na powierzchniach wyłączonych z gospodarowania może dochodzić do zmiany charakteru siedliska, co spowoduje wycofanie się rośliny pokarmowej motyla.</p>

Załącznik Nr 4 do Zarządzenia Regionalnego Dyrektora Ochrony Środowiska w Kielcach i Regionalnego Dyrektora Ochrony Środowiska w Krakowie z dnia 7 czerwca 2022 r. w sprawie ustanowienia planu zadań ochronnych dla obszaru Natura 2000 Dolina Górnej Mierzawy PLH260017

### CELE DZIAŁAŃ OCHRONNYCH

Lp.	Siedlisko przyrodnicze lub gatunek	Parametr/wskaźnik stanu ochrony*	Cel ochrony
<b>Siedliska przyrodnicze</b>			
1.	<b>3130</b> Brzegi lub osuszane dna zbiorników wodnych ze zbiorowiskami z <i>Littorelletea Isoeto-Nanojuncetea</i>		Nie określa się. Weryfikacja występowania siedliska przyrodniczego w obszarze.
2.	<b>6410</b> Zmiennowilgotne łąki trzęślicowe ( <i>Molinion</i> )	Powierzchnia siedliska	Utrzymanie siedliska na powierzchni 4,35 ha z uwzględnieniem naturalnych procesów.
		Gatunki typowe	Utrzymanie aktualnej oceny wskaźnika FV na 1 stanowisku** gdzie gatunki typowe występują licznie oraz U1 na 4 stanowiskach** – gatunki typowe występują średnio licznie.
		Gatunki dominujące	Niedopuszczenie do zwiększenia pokrycia przez gatunki dominujące oraz pojawienia się gatunków ekspansywnych i ekologicznie obcych - gatunki dominujące stanowią obecnie pokrycie powyżej 50% powierzchni (ocena U1).
		Ekspansja krzewów i podrostu drzew	Utrzymanie aktualnej oceny wskaźnika FV na 3 stanowiskach** – pokrycie wynosi poniżej 5%. Poprawa oceny wskaźnika z U1 i U2 do FV na 2 stanowiskach** – zmniejszenie pokrycia do poziomu poniżej 5%
3.	<b>6510</b> Niżowe i górskie świeże łąki użytkowane ekstensywnie ( <i>Arrhenatherion elatioris</i> )	Powierzchnia siedliska	Utrzymanie siedliska na powierzchni 300 ha.
		Gatunki charakterystyczne	Utrzymanie aktualnej oceny wskaźnika FV na 6 stanowiskach** – występuje więcej niż 4 gatunki charakterystyczne. Utrzymanie aktualnej oceny wskaźnika U1 na 47 stanowiskach** – występują 3-4 gatunki charakterystyczne. Utrzymanie aktualnej oceny wskaźnika U2 na 1 stanowisku** – na płacie siedliska występuje 2 lub mniej gatunków charakterystycznych.
		Gatunki ekspansywne roślin zielnych	Utrzymanie aktualnej oceny wskaźnika FV na 28 stanowiskach** – brak gatunków silnie ekspansywnych i łączne pokrycie gatunków ekspansywnych wynosi poniżej 20%.

			<p>Poprawa wskaźnika z U1 do FV na 60% stanowisk (15 stanowisk) – zmniejszenie do poziomu nieprzekraczającego 20% pokrycia gatunkami ekspansywnymi oraz wyeliminowanie gatunków silnie ekspansywnych.</p> <p>Utrzymanie aktualnej oceny wskaźnika U1 na 40% stanowisk (10 stanowisk) oraz poprawa z U2 do U1 na 1 stanowisku – udział każdego z gatunków silnie ekspansywnych nie przekracza 10% i łączne pokrycie gatunków ekspansywnych poniżej 50%.</p>
		Ekspansja krzewów i podrostu drzew	Utrzymanie aktualnej oceny wskaźnika FV na 7 stanowiskach – łączne pokrycie wynosi poniżej 1%, oraz poprawa z U1 do FV na 38 (spośród 77 stanowisk).
<b>Gatunki zwierząt</b>			
1.	<b>1060</b> Czerwończyk nieparek <i>Lycaena dispar</i>	Populacja	Utrzymanie co najmniej 2 stanowisk** gatunku w obszarze.
		Siedlisko	Utrzymanie stanu ochrony siedliska na poziomie oceny FV.
		Szanse zachowania	Utrzymanie oceny FV.
2.	<b>4038</b> Czerwończyk fioletek <i>Lycaena helle</i>	Populacja	Utrzymanie co najmniej 4 stanowisk ** gatunku w obszarze.
		Siedlisko	Utrzymanie stanu ochrony siedliska na poziomie oceny U1.
		Szanse zachowania	Utrzymanie oceny FV.
3.	<b>6177</b> Modraszek telejus <i>Phengaris teleius</i>	Populacja	Utrzymanie co najmniej 2 stanowisk** gatunku w obszarze.
		Siedlisko	Utrzymanie stanu ochrony siedliska na poziomie oceny U1.
		Szanse zachowania	Utrzymanie oceny FV.

\* Parametry skali FV, U1, U2 oraz opisy wskaźników wynikają z metodyki monitoringu przygotowanej przez GIOŚ dla poszczególnych siedlisk przyrodniczych i gatunków,

\*\* Lokalizacja stanowisk zgodnie z dokumentacją do planu.

Załącznik Nr 5 do Zarządzenia Regionalnego Dyrektora Ochrony Środowiska w Kielcach i Regionalnego Dyrektora Ochrony Środowiska w Krakowie z dnia 7 czerwca 2022 r. w sprawie ustanowienia planu zadań ochronnych dla obszaru Natura 2000 Dolina Górnej Mierzawy PLH260017

### DZIAŁANIA OCHRONNE ZE WSKAZANIEM PODMIOTÓW ODPOWIEDZIALNYCH ZA ICH WYKONANIE I OBSZARÓW ICH WDRAŻANIA

Lp.	Przedmiot ochrony	Działania ochronne	Obszar wdrażania <sup>2)</sup>	Podmiot odpowiedzialny za wykonanie
<b>Siedliska przyrodnicze</b>				
1.	<b>3130</b> Brzegi lub osuszane dna zbiorników wodnych ze zbiorowiskami z <i>Littorelletea</i> , <i>Isoëto-Nanojuncetea</i>			
		Weryfikacja występowania siedliska przyrodniczego w obszarze.		
2.	<b>6410</b> Zmiennowilgotne łąki trzęślicowe ( <i>Molinion</i> )		<i>Działania związane z ochroną czynną</i>	
		Zachowanie siedliska przyrodniczego stanowiącego przedmiot ochrony poprzez użytkowanie kośne, pastwiskowe lub kośno-pastwiskowe. Działanie ciągłe ( <i>Działanie obligatoryjne</i> )	Gmina Kozłów Obręb <u>Marcinowice:</u> 829; 830; 989; 991; 992; 993; 994; 995/1; 995/2; 995/3; 996; 997; 998; 999; 1000; 1001; 1002; 1003; 1004; 1005; 1006; 1007; 1008; 1009; 1010; 1011; 1012; 1013; 1014; 1015; 1016; 1017; 1018; 1019; 1020; 1021; 1022; 1023; 1024; 1025; 1026; 1027; 1028; 1029; 1030; 1031; 1032; 1033; 1034; 1035; 1036; 1060; 1061;  Gmina Sędziszów <u>Obręb Mstyczów:</u> 543; 544; 545; 546; 547/2; 548; 549; 551; 552; 553; 554;  Gmina Kozłów Obręb <u>Kozłów:</u> 1460; 1461; 1462; 1463;	Właściciel lub wykonujący prawa właścicielskie.
		Wycinanie drzew i krzewów z wywiezieniem biomasy. Wycinkę prowadzić przy lub poniżej	Gmina Kozłów Obręb <u>Marcinowice:</u> 829; 830; 989; 991;	Właściciel lub wykonujący prawa właścicielskie albo

<p>szyi korzeniowej. Powstałą biomasę należy usunąć z miejsca zabiegu. Zabieg prowadzić w miarę potrzeb do czasu odkrzewienia powierzchni.</p>	<p>992; 993; 995/1; 996; 997; 998; 999; 1000; 1001; 1002; 1003; 1004; 1005; 1006; 1008; 1009; 1010; 1011; 1012; 1013; 1014; 1015; 1016; 1017; 1018; 1019; 1020; 1021; 1023; 1022; 1024; 1025; 1026; 1027; 1028; 1029; 1030; 1031; 1032; 1033; 1034; 1036; 1035;</p> <p><u>Gmin Sędziszów Obręb Mstyczów:</u> 543; 544; 545; 546; 547/2; 548; 549; 551; 552; 553; 554;</p>	<p>na podstawie porozumienia zawartego z organem sprawującym nadzór nad obszarem Natura 2000 lub bezpośrednio przez sprawującego nadzór nad obszarem Natura 2000 a w odniesieniu do gruntów stanowiących własność Skarbu Państwa lub własność jednostek samorządu terytorialnego, zarządca nieruchomości w związku z wykonywaniem obowiązków z zakresu ochrony środowiska na podstawie przepisów prawa albo w przypadku braku tych przepisów na podstawie porozumienia zawartego z organem sprawującym nadzór nad obszarem Natura 2000.</p>
<p>Koszenie/ścińczenie z wywiezieniem biomasy. Przez pierwsze 3-4 lata do istotnego zmniejszenia zwarcia gatunków ekspansywnych zabieg koszenia zaleca się przeprowadzać na całej powierzchni, dwa razy w roku, ręcznie lub lekkim sprzętem od środka na zewnątrz powierzchni. Koszenie na wysokości 10 cm. Skoszoną biomasę należy usuwać z powierzchni tuż po wykonanym zabiegu (w czasie nie dłuższym niż dwa tygodnie od pokosu). Kosić w terminach od 15 do 30 czerwca (I koszenie) oraz od 15 do 30 września (II koszenie). W kolejnych latach zabieg przeprowadzić raz w roku (w II terminie) z pozostawieniem do 20% powierzchni (w każdym roku innej). Działania prowadzić zgodnie</p>	<p><u>Gmina Kozłów Obręb Marcinowice:</u> 829; 830; 989; 991; 992; 993; 994; 995/1; 995/2; 995/3; 996; 997; 998; 999; 1000; 1001; 1002; 1003; 1004; 1005; 1006; 1007; 1008; 1009; 1010; 1011; 1012; 1013; 1014; 1015; 1016; 1017; 1018; 1019; 1020; 1021; 1022; 1023; 1024; 1025; 1026; 1027; 1028; 1029; 1030; 1031; 1032; 1033; 1034; 1035; 1036; 1060; 1061;</p>	<p>Właściciel lub wykonujący prawa właścicielskie na podstawie zobowiązania podjętego w związku z korzystaniem z programów wsparcia z tytułu obniżenia dochodowości albo na podstawie porozumienia zawartego z organem sprawującym nadzór nad obszarem Natura 2000 lub bezpośrednio przez sprawującego nadzór nad obszarem Natura 2000 a w odniesieniu do gruntów</p>

		<p>z wymogami pakietu rolno – środowiskowo – klimatycznego ukierunkowanego na ochronę siedliska 6410. Działanie ciągłe. (Działanie fakultatywne)</p>	<p><u>Gmina Sędziszów</u> <u>Obręb Mstyczów:</u> 543; 544; 545; 546; 547/2; 548; 549; 551; 552; 553; 554;</p> <p><u>Gmina Kozłów Obręb</u> <u>Kozłów:</u> 1460; 1461; 1462; 1463;</p>	<p>stanowiących własność Skarbu Państwa lub własność jednostek samorządu terytorialnego, zarządca nieruchomości w związku z wykonywaniem obowiązków z zakresu ochrony środowiska na podstawie przepisów prawa albo w przypadku braku tych przepisów na podstawie porozumienia zawartego z organem sprawującym nadzór nad obszarem Natura 2000.</p>
<i>Działania związane z monitoringiem stanu oraz monitoringiem realizacji celów</i>				
		<p>Ocena stanu zachowania przedmiotu ochrony zgodnie z metodyką przyjętą do celów monitoringu<sup>1)</sup> i ocena realizacji założonych celów. Dwukrotnie w ciągu obowiązywania planu zadań ochronnych.</p>	<p><u>Gmina Kozłów Obręb</u> <u>Marcinowice:</u> 829; 830; 989; 991; 992; 993; 994; 995/1; 995/2; 995/3; 996; 997; 998; 999; 1000; 1001; 1002; 1003; 1004; 1005; 1006; 1007; 1008; 1009; 1010; 1011; 1012; 1013; 1014; 1015; 1016; 1017; 1018; 1019; 1020; 1021; 1022; 1023; 1024; 1025; 1026; 1027; 1028; 1029; 1030; 1031; 1032; 1033; 1034; 1035; 1036; 1060; 1061;</p> <p><u>Gmina Sędziszów</u> <u>Obręb Mstyczów:</u> 543; 544; 545; 546; 547/2; 548; 549; 551; 552; 553; 554;</p> <p><u>Gmina Kozłów Obręb</u> <u>Kozłów:</u> 1460; 1461; 1462; 1463;</p>	<p>Sprawujący nadzór nad obszarem Natura 2000.</p>
3.	<b>6510</b> Nizowe i górskie świeże łąki użytkowane	<i>Działania związane z ochroną czynną</i>		
	Zachowanie siedliska przyrodniczego	<u>Gmina Kozłów Obręb</u>	Właściciel lub	



ekstensywnie ( <i>Arrhenatherion elatoris</i> )	stanowiącego przedmiot ochrony poprzez ekstensywne użytkowanie kośne, pastwiskowe lub kośno- pastwiskowe. Działanie ciągłe. ( <i>Działanie obligatoryjne</i> )	<u>Wolica:</u> 278; 279; 280; 327/1; 327/2; 328; 329; 331; 332/1; 332/2; 333/1; 333/2; 334/1; 334/2; 335/2; 335/1; 336; 337; 338/1; 338/2; 339; 340; 341; 342; 343; 344/1; 344/2; 345; 346/1; 346/2; 347; 348; 349; 350; 351; 352/1; 352/2; 353/1; 353/2; 354; 355; 356; 357; 358; 359/1; 359/2; 359/3; 360; 361; 362; 363; 364; 365; 366; 406; 407; 408; 409; 410; 411; 412; 413; 414; 415; 416; 417; 418; 419; 438;  <u>Gmina Kozłów Obręb</u> <u>Wierzbica:</u> AR_2.4; AR_2.5; AR_2.6; AR_2.7; AR_2.8; AR_2.9; AR_2.10; AR_2.11/1; AR_2.11/2; AR_2.12; AR_2.13; AR_2.14; AR_2.15; AR_2.16/2; AR_2.17; AR_2.18; AR_2.19; AR_2.20/1; AR_2.20/2; AR_2.21; AR_2.22; AR_2.23; AR_2.24/1; AR_2.24/2; AR_2.25; AR_2.26; AR_2.27; AR_2.28/1; AR_2.28/2; AR_2.29; AR_2.30; AR_2.31; AR_2.32; AR_2.33/1; AR_2.33/2; AR_2.34; AR_2.35; AR_2.36; AR_2.37; AR_2.38/2; AR_2.38/3; AR_2.38/4; AR_2.39/1; AR_2.39/2; AR_2.40; AR_2.41/1; AR_2.41/2; AR_2.42/1; AR_2.42/2; AR_2.43; AR_2.44; AR_2.45; AR_2.47/2; AR_2.187/1; AR_2.187/2; AR_2.188;	wykonujący prawa właścicielskie.
--	---	--	-------------------------------------

AR\_2.189/1;  
AR\_2.189/2;  
AR\_2.189/3;  
AR\_2.190; AR\_2.191  
AR\_2.192; AR\_2.193;  
AR\_2.194/1;  
AR\_2.194/2;  
AR\_2.195; AR\_2.199;  
AR\_2.200/1;  
AR\_2.200/2;  
AR\_2.200/3;  
AR\_2.200/4;  
AR\_2.200/5;  
AR\_2.201; AR\_2.202;  
AR\_2.203; AR\_2.204;  
AR\_2.205; AR\_2.206;  
AR\_2.207/1;  
AR\_2.207/2;  
AR\_2.208/4;  
AR\_2.209/1;  
AR\_2.209/2;  
AR\_2.209/4;  
AR\_2.209/5;  
AR\_2.210; AR\_2.211;  
AR\_2.212; AR\_2.213;  
AR\_2.214; AR\_2.215;  
AR\_2.216/1;  
AR\_2.216/2;  
AR\_2.216/3;  
AR\_2.216/4;  
AR\_2.216/5;  
AR\_2.216/6;  
AR\_2.216/7; AR\_5.36;  
AR\_5.37; AR\_5.38;  
AR\_5.39; AR\_5.40;  
AR\_5.41; AR\_5.42;  
AR\_5.43; AR\_5.80;  
AR\_5.82; AR\_5.83;  
AR\_5.84; AR\_5.85;  
AR\_5.86; AR\_5.123;  
AR\_5.124/1;  
AR\_5.124/2;  
AR\_5.125/1;  
AR\_5.125/2;  
AR\_5.126;  
AR\_5.127/1;  
AR\_5.127/2;  
AR\_5.128/1;  
AR\_5.128/2;  
AR\_5.129/1;  
AR\_5.129/2;  
AR\_5.130/1;  
AR\_5.130/2;  
AR\_5.131/1;  
AR\_5.131/2;  
AR\_5.132; AR\_5.133;

AR\_6.152; AR\_6.153;  
AR\_6.154; AR\_6.155;  
AR\_6.156;  
AR\_6.157/1;  
AR\_6.157/2;  
AR\_6.158; AR\_6.159;  
AR\_6.160;  
AR\_6.161/1;  
AR\_6.161/2;  
AR\_6.162/1;  
AR\_6.162/2;  
AR\_6.163/1;  
AR\_6.163/2;  
AR\_6.164; AR\_6.165;  
AR\_6.196; AR\_6.197;  
AR\_6.198; AR\_6.199;  
AR\_6.200; AR\_6.201;  
AR\_6.202; AR\_6.203;  
AR\_6.204; AR\_6.205;  
AR\_6.206; AR\_6.207;  
AR\_6.208/1;  
AR\_6.208/2;  
AR\_6.209/1;  
AR\_6.209/2;  
AR\_6.210; AR\_6.211;

Gmina Kozłów Obręb

Bryzdzyń:

212; 213; 215; 216;  
217; 218; 219; 220;  
221; 222; 223; 224;  
225; 226; 248; 249;  
250; 251; 252; 253;  
254; 255; 262; 263;  
269; 270; 273; 274;  
277; 278; 281; 282;  
285; 286; 289; 290;  
293; 294; 297; 298;  
301; 302; 305; 306;  
309; 310; 313; 314;  
317; 422; 423; 424;  
425; 426; 427; 428;  
429; 430; 431; 454;  
455; 456; 457; 458;  
459; 460; 461; 462;  
463; 464; 465; 466;  
467; 468; 469; 470;  
471; 480; 481; 482;  
486; 488; 490; 491;  
492; 493; 494; 495;  
496; 497; 498; 499;  
500; 501; 502; 503;  
555; 557; 558; 559;  
560; 561; 562; 563;  
564; 565; 566; 567;  
570; 571; 804; 805;

806; 807; 808; 809;  
810; 811; 812; 813;  
852; 853; 854; 855;  
856; 857; 858; 859;  
860; 861; 862; 863;  
864; 865; 866; 867;  
868; 869; 870; 871;  
872; 873; 874; 875;  
876; 877; 878; 879;  
880; 881; 882; 883;  
884; 885; 887; 888;  
889; 880; 890; 891;  
892; 893; 894; 895;  
896; 897; 898; 899;  
900; 901; 903; 904;  
905; 906; 908; 909;  
910; 911; 914; 915;  
916; 917; 918; 919;  
920; 921; 922; 923;  
924; 925; 926; 927;  
928; 929; 930; 931;  
932; 934; 935; 936;  
937; 938; 939; 941;  
942; 943; 944; 945;  
946; 947; 948; 949;  
950; 951; 952; 953;  
954; 955; 956; 958;  
959; 1044; 1045; 1046;  
1047; 1048; 1049;  
1050; 1051; 1052;  
1053; 1054; 1055;  
1056; 1057; 1058;  
1059; 1060; 1061;  
1062; 1063; 1064;  
1065; 1066; 1067;  
1068; 1069; 1070;  
1071; 1072; 1073;  
1074; 1075; 1096;  
1097; 1098; 1106;  
1109; 1110; 1111; 1112;  
1113; 1114; 1115; 1116;  
1117; 1118; 1119; 1120;  
1121; 1145; 1146;  
1147; 1148; 1149;  
1150; 1151; 1152;  
1153; 1154; 1155;  
1156; 1157; 1158;  
1159; 1160; 1161;  
1162; 1163; 1164;  
1165; 1166; 1167;  
1168; 1169; 1170;  
1171; 1172; 1173;

Gmina Sędziszów  
Obwód Klimontów:

512; 513; 514; 515;  
516; 517; 518; 519;  
520; 521; 522; 523;  
524; 525; 526; 527;  
528; 529; 530; 531;  
532; 533; 550; 551;  
552; 553; 554; 555;  
556; 557; 558; 559;  
560; 561; 562; 563;  
564; 565; 566; 567;  
569; 570; 571; 572;  
573; 574; 575; 576;  
579; 580; 590; 591;  
592; 594; 595; 597;  
599; 600; 603; 605;  
606; 607; 608; 609;  
610; 611; 612; 613;  
614; 617; 618; 619;  
620; 621; 622; 623;  
624; 625; 626; 627;  
628; 629; 631; 632;  
633; 634; 635; 636;  
637; 638; 639; 640;  
641; 642; 644; 647;  
646; 663/2; 664/2;  
664/3; 665/2; 666/2;  
667/2; 668/2; 669/2;  
671/1; 672/2; 673/2;  
674/2; 675/2; 676; 677;  
678; 679; 680; 681;  
682; 683; 684; 685;  
686; 687; 688; 689;  
690; 691; 692; 693;  
694; 695; 696; 697;  
698; 699; 700; 701;  
702; 703; 704; 705;  
706; 707; 708; 709;  
710; 711; 712; 713;  
714; 715; 716; 717;  
718; 719; 720; 721;  
722; 723; 724; 725;  
726; 727; 728; 729;  
730; 731; 732; 733;  
734; 735; 736; 737;  
875; 885; 886; 887;  
888; 889; 890; 891;  
892; 893; 894; 895;  
896; 898; 899; 900;  
901; 902; 903; 904;  
905; 906; 907; 908;  
909; 910; 911; 912;  
913; 914; 915; 916;  
917; 918; 919; 920;  
921; 922; 923; 924;  
925; 926; 927; 928;  
929; 930; 931; 932;

933; 934; 935; 936;  
937; 938; 939; 940;  
941; 942; 943; 944;  
945; 946; 947; 948;  
949; 950; 951; 952;  
953; 954; 955; 956;  
957; 958; 959; 960;  
961; 962; 963; 964;  
965; 966; 1234; 1235;  
1236; 1237; 1238;  
1239; 1240; 1241;  
1242; 1243; 1244;  
1245; 1246; 1247;  
1248; 1249; 1250;  
1252; 1405; 1412;  
1413; 1414; 1415;  
1416; 1417; 1418;  
1419; 1420; 1421;  
1422; 1423; 1424;  
1425; 1426; 1427;  
1428; 1429; 1430;  
1431; 1432; 1433;  
1434; 1435;

Gmina Kozłów Obręb

Marcinowice:

277; 278; 279; 280;  
281/1; 281/2; 282; 283;  
284; 286/1; 285; 286/2;  
287; 288; 289; 290/1;  
290/2; 291; 292/1;  
292/2; 293; 294; 295;  
296; 297; 298; 299;  
300; 301; 302; 303;  
304; 305; 306; 307;  
308; 309; 310; 311;  
312; 313; 314; 316;  
317; 318; 319; 320;  
321; 322; 323; 324/1,  
324/2; 325; 326; 327;  
328; 329; 330; 331;  
332; 333; 334; 335/1;  
335/2; 335/3; 335/4;  
336; 337; 338; 339;  
340; 341; 342; 343;  
344; 345; 346/1; 346/2;  
347; 348; 349; 350;  
351/1; 351/2; 352; 353;  
355; 356; 357/1; 357/2;  
358; 359/1; 359/2;  
359/3; 360; 361; 362;  
363; 364; 365/1; 365/2;  
366; 367/1; 367/2;  
368/1; 368/2; 369; 370;  
371; 372; 373; 374;  
375; 376; 377/1; 377/2;

378; 379; 380/1; 380/2;  
381/1; 381/2; 382; 383;  
384; 385/1; 385/2; 386;  
388; 387; 439/3; 452;  
453; 454; 455; 456;  
457; 458; 459; 460;  
461; 462; 463; 464;  
465; 466; 467; 468;  
469; 470; 471; 472;  
473; 474; 475; 476;  
477; 478; 479; 480;  
481; 482; 507; 508;  
509; 510; 511; 512;  
513; 514; 515; 565;  
566; 567; 568/2; 569/4;  
569/6; 591/2; 806; 807;  
808; 809; 810; 811;  
812; 813; 814; 815;  
816; 817; 818; 819;  
820; 821; 822; 823;  
824; 825; 826; 827;  
828; 840; 841; 842;  
843; 844; 845; 846;  
847; 848; 849; 850;  
851; 852; 853; 854;  
855; 856; 857; 858;  
859; 860; 861; 862;  
863; 864; 865; 866;  
867; 868; 869; 870;  
871; 872; 873; 874;  
875; 876; 877; 878;  
879; 880; 881; 882;  
883; 884; 885; 886;  
887; 888; 889; 890;  
891; 892; 893; 894;  
895; 896; 898; 899;  
902; 903; 905; 906;  
916; 917; 918; 919;  
920; 921; 922; 923;  
924; 925; 926; 927;  
928; 929; 930; 931;  
932; 933; 934; 935;  
936; 937; 938; 939;  
940; 941; 942; 943;  
944; 945; 946; 947;  
948; 949; 950; 951;  
952; 953; 954; 955;  
956; 957; 958; 959;  
960; 961; 962; 963;  
964; 965; 966; 967;  
968; 969; 970; 971;  
972; 973; 974; 975;  
976; 977; 1038; 1039;  
1040; 1041; 1042;  
1043; 1061; 1062;  
1063; 1064; 1065;

1066/1; 1066/2;

Gmina Sędziszów

Obwód Jeżów:

921; 922; 924; 928;  
934; 935; 936; 937;  
938; 939; 943; 940;  
941; 942; 944; 933;  
932; 923; 920; 925;  
816; 930; 931; 947;  
948; 949; 950; 951;  
952; 953; 954; 955;  
956; 957; 958; 959;  
960; 961; 962; 963;  
1546;

Gmina Sędziszów

Obwód Podsadek:

87/4; 87/7; 87/8; 88/2;  
88/3; 88/5; 88/6; 88/9;  
88/10; 89/1; 89/2; 89/3;  
89/4; 89/5; 89/6; 90/5;  
90/6; 90/8; 90/11;  
90/12; 91/5; 91/11;  
102/2; 103/2; 104/1;  
104/2; 105/1; 105/2;  
105/3; 105/4; 106/1;  
106/2; 107/1; 107/2;  
108/1; 108/2; 109/3;  
109/1; 109/2; 109/4;  
110/1; 110/2; 111/1;  
111/2; 112/1; 112/2;  
113/1; 113/2; 113/3;  
113/4; 114/1; 114/2;  
115/1; 115/2; 115/3;  
115/4; 115/5; 115/6;  
116/1; 116/2; 117/1;  
117/2; 118/1; 118/2;  
118/3; 118/4; 119/1;  
119/2; 120/1; 120/2;  
120/3; 120/4; 120/5;  
120/6; 120/7; 120/8;  
121/2; 122/2; 123/2;  
124/2; 125/2; 126/1;  
127/1;

Gmina Sędziszów

Obwód Mstyczów:

43; 44; 125; 126; 127;  
128/1; 128/2; 129; 130;  
132/1; 143; 144; 145;  
146; 147; 148; 149;  
150/1; 152; 153/2; 160;  
162/2; 171; 172; 173;  
174; 175; 176; 177;  
178; 179/1; 184/1;



	<p>185/1; 187; 188; 190; 191/1; 191/2; 194/1; 352; 353/2; 354; 496/3; 497; 498; 499; 500; 501; 502/3; 503; 504; 505; 506; 507; 508/2; 521/1; 522/1; 532; 533; 534; 535; 536; 537; 538; 539; 540; 541; 542; 543; 544; 545; 546; 547/1; 547/2; 548; 549; 566; 567; 568; 569; 570/3; 573; 598; 874/4; 930/1; 930/2; 931; 932/1; 932/2; 933; 934; 935; 936; 937; 941; 952;</p> <p><u>Gmina Sędziszów</u> <u>Obwód Przelaj:</u> 338; 339; 340; 341; 342; 343; 344; 352; 353; 354; 355; 356; 357; 358; 359; 360; 361; 362; 363; 364; 365; 366; 367; 368; 369; 370; 371; 372; 373; 374; 375; 376; 377; 378; 382; 379; 380; 381; 383; 384; 385; 386; 387; 388; 389; 390; 391; 392; 393; 394; 395; 396; 397; 398; 399; 400; 401; 402; 836; 837;</p>	
<p>Koszenie/ściananie z wywiezieniem biomasy. Zabieg koszenia (1-2 pokosy rocznie) przeprowadzać od środka na zewnątrz powierzchni, sprzętem mechanicznym niepowodującym naruszenia wierzchniej warstwy gleby, w terminie od 15 czerwca do 30 września. Zalecane jest nawożenie do 60 kg N/ha/rok. Na powierzchniach powyżej 1 ha pozostawić ok. 15-20% powierzchni nieskoszonej. Skoszoną biomasę należy usuwać z powierzchni tuż po wykonanym zabiegu (w czasie nie dłuższym niż dwa tygodnie od pokosu). Działania prowadzić zgodnie z wymogami pakietu rolno – środowiskowo – klimatycznego ukierunkowanego na</p>	<p><u>Gmina Kozłów Obwód Wolica:</u> 278; 279; 280; 327/1; 327/2; 328; 329; 331; 332/1; 332/2; 333/1; 333/2; 334/1; 334/2; 335/2; 335/1; 336; 337; 338/1; 338/2; 339; 340; 341; 342; 343; 344/1; 344/2; 345; 346/1; 346/2; 347; 348; 349; 350; 351; 352/1; 352/2; 353/1; 353/2; 354; 355; 356; 357; 358; 359/1; 359/2; 359/3; 360; 361; 362; 363; 364; 365; 366; 406; 407; 408; 409; 410; 411; 412; 413; 414; 415; 416; 417; 418; 419; 438;</p>	<p>Właściciel lub wykonujący prawa właścicielskie na podstawie zobowiązania podjętego w związku z korzystaniem z programów wsparcia z tytułu obniżenia dochodowości albo na podstawie porozumienia zawartego z organem sprawującym nadzór nad obszarem Natura 2000 lub bezpośrednio przez sprawującego nadzór nad obszarem Natura 2000 a w odniesieniu</p>

ochronę siedliska 6510. Działanie ciągłe. (Działanie fakultatywne)	<u>Gmina Kozłów Obręb Wierzbica:</u> AR_2.4; AR_2.5; AR_2.6; AR_2.7; AR_2.8; AR_2.9; AR_2.10; AR_2.11/1; AR_2.11/2; AR_2.12; AR_2.13; AR_2.14; AR_2.15; AR_2.16/2; AR_2.17; AR_2.18; AR_2.19; AR_2.20/1; AR_2.20/2; AR_2.21; AR_2.22; AR_2.23; AR_2.24/1; AR_2.24/2; AR_2.25; AR_2.26; AR_2.27; AR_2.28/1; AR_2.28/2; AR_2.29; AR_2.30; AR_2.31; AR_2.32; AR_2.33/1; AR_2.33/2; AR_2.34; AR_2.35; AR_2.36; AR_2.37; AR_2.38/2; AR_2.38/3; AR_2.38/4; AR_2.39/1; AR_2.39/2; AR_2.40; AR_2.41/1; AR_2.41/2; AR_2.42/1; AR_2.42/2; AR_2.43; AR_2.44; AR_2.45; AR_2.47/2; AR_2.187/1; AR_2.187/2; AR_2.188; AR_2.189/1; AR_2.189/2; AR_2.189/3; AR_2.190; AR_2.191 AR_2.192; AR_2.193; AR_2.194/1; AR_2.194/2; AR_2.195; AR_2.199; AR_2.200/1; AR_2.200/2; AR_2.200/3; AR_2.200/4; AR_2.200/5; AR_2.201; AR_2.202; AR_2.203; AR_2.204; AR_2.205; AR_2.206; AR_2.207/1; AR_2.207/2; AR_2.208/4; AR_2.209/1;	do gruntów stanowiących własność Skarbu Państwa lub własność jednostek samorządu terytorialnego, zarządca nieruchomości w związku z wykonywaniem obowiązków z zakresu ochrony środowiska na podstawie przepisów prawa albo w przypadku braku tych przepisów na podstawie porozumienia zawartego z organem sprawującym nadzór nad obszarem Natura 2000.
--	--	--

	AR_2.209/2; AR_2.209/4; AR_2.209/5; AR_2.210; AR_2.211; AR_2.212; AR_2.213; AR_2.214; AR_2.215; AR_2.216/1; AR_2.216/2; AR_2.216/3; AR_2.216/4; AR_2.216/5; AR_2.216/6; AR_2.216/7; AR_5.36; AR_5.37; AR_5.38; AR_5.39; AR_5.40; AR_5.41; AR_5.42; AR_5.43; AR_5.80; AR_5.82; AR_5.83; AR_5.84; AR_5.85; AR_5.86; AR_5.123; AR_5.124/1; AR_5.124/2; AR_5.125/1; AR_5.125/2; AR_5.126; AR_5.127/1; AR_5.127/2; AR_5.128/1; AR_5.128/2; AR_5.129/1; AR_5.129/2; AR_5.130/1; AR_5.130/2; AR_5.131/1; AR_5.131/2; AR_5.132; AR_5.133; AR_6.152; AR_6.153; AR_6.154; AR_6.155; AR_6.156; AR_6.157/1; AR_6.157/2; AR_6.158; AR_6.159; AR_6.160; AR_6.161/1; AR_6.161/2; AR_6.162/1; AR_6.162/2; AR_6.163/1; AR_6.163/2; AR_6.164; AR_6.165; AR_6.196; AR_6.197; AR_6.198; AR_6.199; AR_6.200; AR_6.201; AR_6.202; AR_6.203; AR_6.204; AR_6.205; AR_6.206; AR_6.207;	
--	--	--

	<p>AR_6.208/1; AR_6.208/2; AR_6.209/1; AR_6.209/2; AR_6.210; AR_6.211;</p> <p><u>Gmina Kozłów Obręb</u> <u>Bryzdzyń:</u> 212; 213; 215; 216; 217; 218; 219; 220; 221; 222; 223; 224; 225; 226; 248; 249; 250; 251; 252; 253; 254; 255; 262; 263; 269; 270; 273; 274; 277; 278; 281; 282; 285; 286; 289; 290; 293; 294; 297; 298; 301; 302; 305; 306; 309; 310; 313; 314; 317; 422; 423; 424; 425; 426; 427; 428; 429; 430; 431; 454; 455; 456; 457; 458; 459; 460; 461; 462; 463; 464; 465; 466; 467; 468; 469; 470; 471; 480; 481; 482; 486; 488; 490; 491; 492; 493; 494; 495; 496; 497; 498; 499; 500; 501; 502; 503; 555; 557; 558; 559; 560; 561; 562; 563; 564; 565; 566; 567; 570; 571; 804; 805; 806; 807; 808; 809; 810; 811; 812; 813; 852; 853; 854; 855; 856; 857; 858; 859; 860; 861; 862; 863; 864; 865; 866; 867; 868; 869; 870; 871; 872; 873; 874; 875; 876; 877; 878; 879; 880; 881; 882; 883; 884; 885; 887; 888; 889; 880; 890; 891; 892; 893; 894; 895; 896; 897; 898; 899; 900; 901; 903; 904; 905; 906; 908; 909; 910; 911; 914; 915; 916; 917; 918; 919; 920; 921; 922; 923; 924; 925; 926; 927;</p>	
--	--	--

928; 929; 930; 931;  
932; 934; 935; 936;  
937; 938; 939; 941;  
942; 943; 944; 945;  
946; 947; 948; 949;  
950; 951; 952; 953;  
954; 955; 956; 958;  
959; 1044; 1045; 1046;  
1047; 1048; 1049;  
1050; 1051; 1052;  
1053; 1054; 1055;  
1056; 1057; 1058;  
1059; 1060; 1061;  
1062; 1063; 1064;  
1065; 1066; 1067;  
1068; 1069; 1070;  
1071; 1072; 1073;  
1074; 1075; 1096;  
1097; 1098; 1106;  
1109; 1110; 1111; 1112;  
1113; 1114; 1115; 1116;  
1117; 1118; 1119; 1120;  
1121; 1145; 1146;  
1147; 1148; 1149;  
1150; 1151; 1152;  
1153; 1154; 1155;  
1156; 1157; 1158;  
1159; 1160; 1161;  
1162; 1163; 1164;  
1165; 1166; 1167;  
1168; 1169; 1170;  
1171; 1172; 1173;

Gmina Sędziszów

Obwód Klimontów:

512; 513; 514; 515;  
516; 517; 518; 519;  
520; 521; 522; 523;  
524; 525; 526; 527;  
528; 529; 530; 531;  
532; 533; 550; 551;  
552; 553; 554; 555;  
556; 557; 558; 559;  
560; 561; 562; 563;  
564; 565; 566; 567;  
569; 570; 571; 572;  
573; 574; 575; 576;  
579; 580; 590; 591;  
592; 594; 595; 597;  
599; 600; 603; 605;  
606; 607; 608; 609;  
610; 611; 612; 613;  
614; 617; 618; 619;  
620; 621; 622; 623;  
624; 625; 626; 627;

	628; 629; 631; 632; 633; 634; 635; 636; 637; 638; 639; 640; 641; 642; 644; 647; 646; 663/2; 664/2; 664/3; 665/2; 666/2; 667/2; 668/2; 669/2; 671/1; 672/2; 673/2; 674/2; 675/2; 676; 677; 678; 679; 680; 681; 682; 683; 684; 685; 686; 687; 688; 689; 690; 691; 692; 693; 694; 695; 696; 697; 698; 699; 700; 701; 702; 703; 704; 705; 706; 707; 708; 709; 710; 711; 712; 713; 714; 715; 716; 717; 718; 719; 720; 721; 722; 723; 724; 725; 726; 727; 728; 729; 730; 731; 732; 733; 734; 735; 736; 737; 875; 885; 886; 887; 888; 889; 890; 891; 892; 893; 894; 895; 896; 898; 899; 900; 901; 902; 903; 904; 905; 906; 907; 908; 909; 910; 911; 912; 913; 914; 915; 916; 917; 918; 919; 920; 921; 922; 923; 924; 925; 926; 927; 928; 929; 930; 931; 932; 933; 934; 935; 936; 937; 938; 939; 940; 941; 942; 943; 944; 945; 946; 947; 948; 949; 950; 951; 952; 953; 954; 955; 956; 957; 958; 959; 960; 961; 962; 963; 964; 965; 966; 1234; 1235; 1236; 1237; 1238; 1239; 1240; 1241; 1242; 1243; 1244; 1245; 1246; 1247; 1248; 1249; 1250; 1252; 1405; 1412; 1413; 1414; 1415; 1416; 1417; 1418; 1419; 1420; 1421; 1422; 1423; 1424; 1425; 1426; 1427;	
--	--	--

	<p>1428; 1429; 1430; 1431; 1432; 1433; 1434; 1435;</p> <p><u>Gmina Kozłów Obręb</u> <u>Marcinowice:</u> 277; 278; 279; 280; 281/1; 281/2; 282; 283; 284; 286/1; 285; 286/2; 287; 288; 289; 290/1; 290/2; 291; 292/1; 292/2; 293; 294; 295; 296; 297; 298; 299; 300; 301; 302; 303; 304; 305; 306; 307; 308; 309; 310; 311; 312; 313; 314; 316; 317; 318; 319; 320; 321; 322; 323; 324/1, 324/2; 325; 326; 327; 328; 329; 330; 331; 332; 333; 334; 335/1; 335/2; 335/3; 335/4; 336; 337; 338; 339; 340; 341; 342; 343; 344; 345; 346/1; 346/2; 347; 348; 349; 350; 351/1; 351/2; 352; 353; 355; 356; 357/1; 357/2; 358; 359/1; 359/2; 359/3; 360; 361; 362; 363; 364; 365/1; 365/2; 366; 367/1; 367/2; 368/1; 368/2; 369; 370; 371; 372; 373; 374; 375; 376; 377/1; 377/2; 378; 379; 380/1; 380/2; 381/1; 381/2; 382; 383; 384; 385/1; 385/2; 386; 388; 387; 439/3; 452; 453; 454; 455; 456; 457; 458; 459; 460; 461; 462; 463; 464; 465; 466; 467; 468; 469; 470; 471; 472; 473; 474; 475; 476; 477; 478; 479; 480; 481; 482; 507; 508; 509; 510; 511; 512; 513; 514; 515; 565; 566; 567; 568/2; 569/4; 569/6; 591/2; 806; 807; 808; 809; 810; 811; 812; 813; 814; 815; 816; 817; 818; 819; 820; 821; 822; 823;</p>	
--	---	--

824; 825; 826; 827;  
828; 840; 841; 842;  
843; 844; 845; 846;  
847; 848; 849; 850;  
851; 852; 853; 854;  
855; 856; 857; 858;  
859; 860; 861; 862;  
863; 864; 865; 866;  
867; 868; 869; 870;  
871; 872; 873; 874;  
875; 876; 877; 878;  
879; 880; 881; 882;  
883; 884; 885; 886;  
887; 888; 889; 890;  
891; 892; 893; 894;  
895; 896; 898; 899;  
902; 903; 905; 906;  
916; 917; 918; 919;  
920; 921; 922; 923;  
924; 925; 926; 927;  
928; 929; 930; 931;  
932; 933; 934; 935;  
936; 937; 938; 939;  
940; 941; 942; 943;  
944; 945; 946; 947;  
948; 949; 950; 951;  
952; 953; 954; 955;  
956; 957; 958; 959;  
960; 961; 962; 963;  
964; 965; 966; 967;  
968; 969; 970; 971;  
972; 973; 974; 975;  
976; 977; 1038; 1039;  
1040; 1041; 1042;  
1043; 1061; 1062;  
1063; 1064; 1065;  
1066/1; 1066/2;

Gmina Sędziszów

Obwód Jezów:

921; 922; 924; 928;  
934; 935; 936; 937;  
938; 939; 943; 940;  
941; 942; 944; 933;  
932; 923; 920; 925;  
816; 930; 931; 947;  
948; 949; 950; 951;  
952; 953; 954; 955;  
956; 957; 958; 959;  
960; 961; 962; 963;  
1546;

Gmina Sędziszów

Obwód Podsadek:

87/4; 87/7; 87/8; 88/2;  
88/3; 88/5; 88/6; 88/9;



88/10; 89/1; 89/2; 89/3;  
89/4; 89/5; 89/6; 90/5;  
90/6; 90/8; 90/11;  
90/12; 91/5; 91/11;  
102/2; 103/2; 104/1;  
104/2; 105/1; 105/2;  
105/3; 105/4; 106/1;  
106/2; 107/1; 107/2;  
108/1; 108/2; 109/3;  
109/1; 109/2; 109/4;  
110/1; 110/2; 111/1;  
111/2; 112/1; 112/2;  
113/1; 113/2; 113/3;  
113/4; 114/1; 114/2;  
115/1; 115/2; 115/3;  
115/4; 115/5; 115/6;  
116/1; 116/2; 117/1;  
117/2; 118/1; 118/2;  
118/3; 118/4; 119/1;  
119/2; 120/1; 120/2;  
120/3; 120/4; 120/5;  
120/6; 120/7; 120/8;  
121/2; 122/2; 123/2;  
124/2; 125/2; 126/1;  
127/1;

Gmina Sędziszów

Obwód Mstyczów:

43; 44; 125; 126; 127;  
128/1; 128/2; 129; 130;  
132/1; 143; 144; 145;  
146; 147; 148; 149;  
150/1; 152; 153/2; 160;  
162/2; 171; 172; 173;  
174; 175; 176; 177;  
178; 179/1; 184/1;  
185/1; 187; 188; 190;  
191/1; 191/2; 194/1;  
352; 353/2; 354; 496/3;  
497; 498; 499; 500;  
501; 502/3; 503; 504;  
505; 506; 507; 508/2;  
521/1; 522/1; 532; 533;  
534; 535; 536; 537;  
538; 539; 540; 541;  
542; 543; 544; 545;  
546; 547/1; 547/2; 548;  
549; 566; 567; 568;  
569; 570/3; 573; 598;  
874/4; 930/1; 930/2;  
931; 932/1; 932/2; 933;  
934; 935; 936; 937;  
941; 952;

Gmina Sędziszów

Obwód Przełaj:

	338; 339; 340; 341; 342; 343; 344; 352; 353; 354; 355; 356; 357; 358; 359; 360; 361; 362; 363; 364; 365; 366; 367; 368; 369; 370; 371; 372; 373; 374; 375; 376; 377; 378; 382; 379; 380; 381; 383; 384; 385; 386; 387; 388; 389; 390; 391; 392; 393; 394; 395; 396; 397; 398; 399; 400; 401; 402; 836; 837;	
<p>Wypas. Wypas jako uzupełnienie koszenia, prowadzić zamiennie z drugim pokosem, przy obsadzie zwierząt od 0,5 DJP do 1,0 DJP/h. Po zakończeniu wypasu wykosić niedojady. Skoszoną biomasę należy usuwać z powierzchni tuż po wykonanym zabiegu (w czasie nie dłuższym niż dwa tygodnie od pokosu). W terminie od 15 lipca do 15 października. Działania prowadzić zgodnie z wymogami pakietu rolno-środowiskowo-klimatycznego ukierunkowanego na ochronę siedliska 6510. Działanie ciągłe. (Działanie fakultatywne)</p>	<p><u>Gmina Kozłów Obręb Wolica:</u> 278; 279; 280; 327/1; 327/2; 328; 329; 331; 332/1; 332/2; 333/1; 333/2; 334/1; 334/2; 335/2; 335/1; 336; 337; 338/1; 338/2; 339; 340; 341; 342; 343; 344/1; 344/2; 345; 346/1; 346/2; 347; 348; 349; 350; 351; 352/1; 352/2; 353/1; 353/2; 354; 355; 356; 357; 358; 359/1; 359/2; 359/3; 360; 361; 362; 363; 364; 365; 366; 406; 407; 408; 409; 410; 411; 412; 413; 414; 415; 416; 417; 418; 419; 438;</p> <p><u>Gmina Kozłów Obręb Wierzbica:</u> AR_2.4; AR_2.5; AR_2.6; AR_2.7; AR_2.8; AR_2.9; AR_2.10; AR_2.11/1; AR_2.11/2; AR_2.12; AR_2.13; AR_2.14; AR_2.15; AR_2.16/2; AR_2.17; AR_2.18; AR_2.19; AR_2.20/1; AR_2.20/2; AR_2.21; AR_2.22; AR_2.23; AR_2.24/1; AR_2.24/2; AR_2.25; AR_2.26; AR_2.27; AR_2.28/1; AR_2.28/2; AR_2.29; AR_2.30; AR_2.31; AR_2.32; AR_2.33/1;</p>	<p>Właściciel lub wykonujący prawa właścicielskie na podstawie zobowiązania podjętego w związku z korzystaniem z programów wsparcia z tytułu obniżenia dochodowości albo na podstawie porozumienia zawartego z organem sprawującym nadzór nad obszarem Natura 2000 lub bezpośrednio przez sprawującego nadzór nad obszarem Natura 2000 a w odniesieniu do gruntów stanowiących własność Skarbu Państwa lub własność jednostek samorządu terytorialnego, zarządca nieruchomości w związku z wykonywaniem obowiązków z zakresu ochrony środowiska na podstawie przepisów prawa albo w przypadku braku tych przepisów na podstawie porozumienia</p>

	AR_2.33/2; AR_2.34; AR_2.35; AR_2.36; AR_2.37; AR_2.38/2; AR_2.38/3; AR_2.38/4; AR_2.39/1; AR_2.39/2; AR_2.40; AR_2.41/1; AR_2.41/2; AR_2.42/1; AR_2.42/2; AR_2.43; AR_2.44; AR_2.45; AR_2.47/2; AR_2.187/1; AR_2.187/2; AR_2.188; AR_2.189/1; AR_2.189/2; AR_2.189/3; AR_2.190; AR_2.191 AR_2.192; AR_2.193; AR_2.194/1; AR_2.194/2; AR_2.195; AR_2.199; AR_2.200/1; AR_2.200/2; AR_2.200/3; AR_2.200/4; AR_2.200/5; AR_2.201; AR_2.202; AR_2.203; AR_2.204; AR_2.205; AR_2.206; AR_2.207/1; AR_2.207/2; AR_2.208/4; AR_2.209/1; AR_2.209/2; AR_2.209/4; AR_2.209/5; AR_2.210; AR_2.211; AR_2.212; AR_2.213; AR_2.214; AR_2.215; AR_2.216/1; AR_2.216/2; AR_2.216/3; AR_2.216/4; AR_2.216/5; AR_2.216/6; AR_2.216/7; AR_5.36; AR_5.37; AR_5.38; AR_5.39; AR_5.40; AR_5.41; AR_5.42; AR_5.43; AR_5.80; AR_5.82; AR_5.83; AR_5.84; AR_5.85; AR_5.86; AR_5.123;	zawartego z organem sprawującym nadzór nad obszarem Natura 2000.
--	--	---

	AR_5.124/1; AR_5.124/2; AR_5.125/1; AR_5.125/2; AR_5.126; AR_5.127/1; AR_5.127/2; AR_5.128/1; AR_5.128/2; AR_5.129/1; AR_5.129/2; AR_5.130/1; AR_5.130/2; AR_5.131/1; AR_5.131/2; AR_5.132; AR_5.133; AR_6.152; AR_6.153; AR_6.154; AR_6.155; AR_6.156; AR_6.157/1; AR_6.157/2; AR_6.158; AR_6.159; AR_6.160; AR_6.161/1; AR_6.161/2; AR_6.162/1; AR_6.162/2; AR_6.163/1; AR_6.163/2; AR_6.164; AR_6.165; AR_6.196; AR_6.197; AR_6.198; AR_6.199; AR_6.200; AR_6.201; AR_6.202; AR_6.203; AR_6.204; AR_6.205; AR_6.206; AR_6.207; AR_6.208/1; AR_6.208/2; AR_6.209/1; AR_6.209/2; AR_6.210; AR_6.211;  <u>Gmina Kozłów Obręb</u> <u>Bryzdzyń:</u> 212; 213; 215; 216; 217; 218; 219; 220; 221; 222; 223; 224; 225; 226; 248; 249; 250; 251; 252; 253; 254; 255; 262; 263; 269; 270; 273; 274; 277; 278; 281; 282; 285; 286; 289; 290; 293; 294; 297; 298; 301; 302; 305; 306; 309; 310; 313; 314;	
--	--	--

	317; 422; 423; 424; 425; 426; 427; 428; 429; 430; 431; 454; 455; 456; 457; 458; 459; 460; 461; 462; 463; 464; 465; 466; 467; 468; 469; 470; 471; 480; 481; 482; 486; 488; 490; 491; 492; 493; 494; 495; 496; 497; 498; 499; 500; 501; 502; 503; 555; 557; 558; 559; 560; 561; 562; 563; 564; 565; 566; 567; 570; 571; 804; 805; 806; 807; 808; 809; 810; 811; 812; 813; 852; 853; 854; 855; 856; 857; 858; 859; 860; 861; 862; 863; 864; 865; 866; 867; 868; 869; 870; 871; 872; 873; 874; 875; 876; 877; 878; 879; 880; 881; 882; 883; 884; 885; 887; 888; 889; 880; 890; 891; 892; 893; 894; 895; 896; 897; 898; 899; 900; 901; 903; 904; 905; 906; 908; 909; 910; 911; 914; 915; 916; 917; 918; 919; 920; 921; 922; 923; 924; 925; 926; 927; 928; 929; 930; 931; 932; 934; 935; 936; 937; 938; 939; 941; 942; 943; 944; 945; 946; 947; 948; 949; 950; 951; 952; 953; 954; 955; 956; 958; 959; 1044; 1045; 1046; 1047; 1048; 1049; 1050; 1051; 1052; 1053; 1054; 1055; 1056; 1057; 1058; 1059; 1060; 1061; 1062; 1063; 1064; 1065; 1066; 1067; 1068; 1069; 1070; 1071; 1072; 1073; 1074; 1075; 1096; 1097; 1098; 1106; 1109; 1110; 1111; 1112;	
--	---	--

1113; 1114; 1115; 1116;  
1117; 1118; 1119; 1120;  
1121; 1145; 1146;  
1147; 1148; 1149;  
1150; 1151; 1152;  
1153; 1154; 1155;  
1156; 1157; 1158;  
1159; 1160; 1161;  
1162; 1163; 1164;  
1165; 1166; 1167;  
1168; 1169; 1170;  
1171; 1172; 1173;

Gmina Sędziszów

Obwód Klimontów:

512; 513; 514; 515;  
516; 517; 518; 519;  
520; 521; 522; 523;  
524; 525; 526; 527;  
528; 529; 530; 531;  
532; 533; 550; 551;  
552; 553; 554; 555;  
556; 557; 558; 559;  
560; 561; 562; 563;  
564; 565; 566; 567;  
569; 570; 571; 572;  
573; 574; 575; 576;  
579; 580; 590; 591;  
592; 594; 595; 597;  
599; 600; 603; 605;  
606; 607; 608; 609;  
610; 611; 612; 613;  
614; 617; 618; 619;  
620; 621; 622; 623;  
624; 625; 626; 627;  
628; 629; 631; 632;  
633; 634; 635; 636;  
637; 638; 639; 640;  
641; 642; 644; 647;  
646; 663/2; 664/2;  
664/3; 665/2; 666/2;  
667/2; 668/2; 669/2;  
671/1; 672/2; 673/2;  
674/2; 675/2; 676; 677;  
678; 679; 680; 681;  
682; 683; 684; 685;  
686; 687; 688; 689;  
690; 691; 692; 693;  
694; 695; 696; 697;  
698; 699; 700; 701;  
702; 703; 704; 705;  
706; 707; 708; 709;  
710; 711; 712; 713;  
714; 715; 716; 717;  
718; 719; 720; 721;

722; 723; 724; 725;  
726; 727; 728; 729;  
730; 731; 732; 733;  
734; 735; 736; 737;  
875; 885; 886; 887;  
888; 889; 890; 891;  
892; 893; 894; 895;  
896; 898; 899; 900;  
901; 902; 903; 904;  
905; 906; 907; 908;  
909; 910; 911; 912;  
913; 914; 915; 916;  
917; 918; 919; 920;  
921; 922; 923; 924;  
925; 926; 927; 928;  
929; 930; 931; 932;  
933; 934; 935; 936;  
937; 938; 939; 940;  
941; 942; 943; 944;  
945; 946; 947; 948;  
949; 950; 951; 952;  
953; 954; 955; 956;  
957; 958; 959; 960;  
961; 962; 963; 964;  
965; 966; 1234; 1235;  
1236; 1237; 1238;  
1239; 1240; 1241;  
1242; 1243; 1244;  
1245; 1246; 1247;  
1248; 1249; 1250;  
1252; 1405; 1412;  
1413; 1414; 1415;  
1416; 1417; 1418;  
1419; 1420; 1421;  
1422; 1423; 1424;  
1425; 1426; 1427;  
1428; 1429; 1430;  
1431; 1432; 1433;  
1434; 1435;

Gmina Kozłów Obręb

Marcinowice:

277; 278; 279; 280;  
281/1; 281/2; 282; 283;  
284; 286/1; 285; 286/2;  
287; 288; 289; 290/1;  
290/2; 291; 292/1;  
292/2; 293; 294; 295;  
296; 297; 298; 299;  
300; 301; 302; 303;  
304; 305; 306; 307;  
308; 309; 310; 311;  
312; 313; 314; 316;  
317; 318; 319; 320;  
321; 322; 323; 324/1,  
324/2; 325; 326; 327;

	328; 329; 330; 331; 332; 333; 334; 335/1; 335/2; 335/3; 335/4; 336; 337; 338; 339; 340; 341; 342; 343; 344; 345; 346/1; 346/2; 347; 348; 349; 350; 351/1; 351/2; 352; 353; 355; 356; 357/1; 357/2; 358; 359/1; 359/2; 359/3; 360; 361; 362; 363; 364; 365/1; 365/2; 366; 367/1; 367/2; 368/1; 368/2; 369; 370; 371; 372; 373; 374; 375; 376; 377/1; 377/2; 378; 379; 380/1; 380/2; 381/1; 381/2; 382; 383; 384; 385/1; 385/2; 386; 388; 387; 439/3; 452; 453; 454; 455; 456; 457; 458; 459; 460; 461; 462; 463; 464; 465; 466; 467; 468; 469; 470; 471; 472; 473; 474; 475; 476; 477; 478; 479; 480; 481; 482; 507; 508; 509; 510; 511; 512; 513; 514; 515; 565; 566; 567; 568/2; 569/4; 569/6; 591/2; 806; 807; 808; 809; 810; 811; 812; 813; 814; 815; 816; 817; 818; 819; 820; 821; 822; 823; 824; 825; 826; 827; 828; 840; 841; 842; 843; 844; 845; 846; 847; 848; 849; 850; 851; 852; 853; 854; 855; 856; 857; 858; 859; 860; 861; 862; 863; 864; 865; 866; 867; 868; 869; 870; 871; 872; 873; 874; 875; 876; 877; 878; 879; 880; 881; 882; 883; 884; 885; 886; 887; 888; 889; 890; 891; 892; 893; 894; 895; 896; 898; 899; 902; 903; 905; 906; 916; 917; 918; 919; 920; 921; 922; 923; 924; 925; 926; 927;	
--	---	--



928; 929; 930; 931;  
932; 933; 934; 935;  
936; 937; 938; 939;  
940; 941; 942; 943;  
944; 945; 946; 947;  
948; 949; 950; 951;  
952; 953; 954; 955;  
956; 957; 958; 959;  
960; 961; 962; 963;  
964; 965; 966; 967;  
968; 969; 970; 971;  
972; 973; 974; 975;  
976; 977; 1038; 1039;  
1040; 1041; 1042;  
1043; 1061; 1062;  
1063; 1064; 1065;  
1066/1; 1066/2;

Gmina Sędziszów

Obwód Jeżów:

921; 922; 924; 928;  
934; 935; 936; 937;  
938; 939; 943; 940;  
941; 942; 944; 933;  
932; 923; 920; 925;  
816; 930; 931; 947;  
948; 949; 950; 951;  
952; 953; 954; 955;  
956; 957; 958; 959;  
960; 961; 962; 963;  
1546;

Gmina Sędziszów

Obwód Podsadek:

87/4; 87/7; 87/8; 88/2;  
88/3; 88/5; 88/6; 88/9;  
88/10; 89/1; 89/2; 89/3;  
89/4; 89/5; 89/6; 90/5;  
90/6; 90/8; 90/11;  
90/12; 91/5; 91/11;  
102/2; 103/2; 104/1;  
104/2; 105/1; 105/2;  
105/3; 105/4; 106/1;  
106/2; 107/1; 107/2;  
108/1; 108/2; 109/3;  
109/1; 109/2; 109/4;  
110/1; 110/2; 111/1;  
111/2; 112/1; 112/2;  
113/1; 113/2; 113/3;  
113/4; 114/1; 114/2;  
115/1; 115/2; 115/3;  
115/4; 115/5; 115/6;  
116/1; 116/2; 117/1;  
117/2; 118/1; 118/2;  
118/3; 118/4; 119/1;  
119/2; 120/1; 120/2;

	<p>120/3; 120/4; 120/5; 120/6; 120/7; 120/8; 121/2; 122/2; 123/2; 124/2; 125/2; 126/1; 127/1;</p> <p><u>Gmina Sędziszów</u> <u>Obwód Mstyczów:</u> 43; 44; 125; 126; 127; 128/1; 128/2; 129; 130; 132/1; 143; 144; 145; 146; 147; 148; 149; 150/1; 152; 153/2; 160; 162/2; 171; 172; 173; 174; 175; 176; 177; 178; 179/1; 184/1; 185/1; 187; 188; 190; 191/1; 191/2; 194/1; 352; 353/2; 354; 496/3; 497; 498; 499; 500; 501; 502/3; 503; 504; 505; 506; 507; 508/2; 521/1; 522/1; 532; 533; 534; 535; 536; 537; 538; 539; 540; 541; 542; 543; 544; 545; 546; 547/1; 547/2; 548; 549; 566; 567; 568; 569; 570/3; 573; 598; 874/4; 930/1; 930/2; 931; 932/1; 932/2; 933; 934; 935; 936; 937; 941; 952;</p> <p><u>Gmina Sędziszów</u> <u>Obwód Przełaj:</u> 338; 339; 340; 341; 342; 343; 344; 352; 353; 354; 355; 356; 357; 358; 359; 360; 361; 362; 363; 364; 365; 366; 367; 368; 369; 370; 371; 372; 373; 374; 375; 376; 377; 378; 382; 379; 380; 381; 383; 384; 385; 386; 387; 388; 389; 390; 391; 392; 393; 394; 395; 396; 397; 398; 399; 400; 401; 402; 836; 837</p>	
<i>Działania związane z monitoringiem stanu oraz monitoringiem realizacji celów</i>		
Ocena stanu zachowania przedmiotu ochrony zgodnie z metodyką przyjętą do celów monitoringu <sup>1)</sup> i ocena	<u>Gmina Kozłów Obwód Wolica:</u> 278; 279; 280; 327/1;	Sprawujący nadzór nad obszarem Natura 2000.

realizacji założonych celów. Dwukrotnie w ciągu obowiązywania planu zadań ochronnych.	327/2; 328; 329; 331; 332/1; 332/2; 333/1; 333/2; 334/1; 334/2; 335/2; 335/1; 336; 337; 338/1; 338/2; 339; 340; 341; 342; 343; 344/1; 344/2; 345; 346/1; 346/2; 347; 348; 349; 350; 351; 352/1; 352/2; 353/1; 353/2; 354; 355; 356; 357; 358; 359/1; 359/2; 359/3; 360; 361; 362; 363; 364; 365; 366; 406; 407; 408; 409; 410; 411; 412; 413; 414; 415; 416; 417; 418; 419; 438;  <u>Gmina Kozłów Obręb</u> <u>Wierzbica:</u> AR_2.4; AR_2.5; AR_2.6; AR_2.7; AR_2.8; AR_2.9; AR_2.10; AR_2.11/1; AR_2.11/2; AR_2.12; AR_2.13; AR_2.14; AR_2.15; AR_2.16/2; AR_2.17; AR_2.18; AR_2.19; AR_2.20/1; AR_2.20/2; AR_2.21; AR_2.22; AR_2.23; AR_2.24/1; AR_2.24/2; AR_2.25; AR_2.26; AR_2.27; AR_2.28/1; AR_2.28/2; AR_2.29; AR_2.30; AR_2.31; AR_2.32; AR_2.33/1; AR_2.33/2; AR_2.34; AR_2.35; AR_2.36; AR_2.37; AR_2.38/2; AR_2.38/3; AR_2.38/4; AR_2.39/1; AR_2.39/2; AR_2.40; AR_2.41/1; AR_2.41/2; AR_2.42/1; AR_2.42/2; AR_2.43; AR_2.44; AR_2.45; AR_2.47/2; AR_2.187/1; AR_2.187/2; AR_2.188; AR_2.189/1; AR_2.189/2;	
--	---	--

	AR_2.189/3; AR_2.190; AR_2.191 AR_2.192; AR_2.193; AR_2.194/1; AR_2.194/2; AR_2.195; AR_2.199; AR_2.200/1; AR_2.200/2; AR_2.200/3; AR_2.200/4; AR_2.200/5; AR_2.201; AR_2.202; AR_2.203; AR_2.204; AR_2.205; AR_2.206; AR_2.207/1; AR_2.207/2; AR_2.208/4; AR_2.209/1; AR_2.209/2; AR_2.209/4; AR_2.209/5; AR_2.210; AR_2.211; AR_2.212; AR_2.213; AR_2.214; AR_2.215; AR_2.216/1; AR_2.216/2; AR_2.216/3; AR_2.216/4; AR_2.216/5; AR_2.216/6; AR_2.216/7; AR_5.36; AR_5.37; AR_5.38; AR_5.39; AR_5.40; AR_5.41; AR_5.42; AR_5.43; AR_5.80; AR_5.82; AR_5.83; AR_5.84; AR_5.85; AR_5.86; AR_5.123; AR_5.124/1; AR_5.124/2; AR_5.125/1; AR_5.125/2; AR_5.126; AR_5.127/1; AR_5.127/2; AR_5.128/1; AR_5.128/2; AR_5.129/1; AR_5.129/2; AR_5.130/1; AR_5.130/2; AR_5.131/1; AR_5.131/2; AR_5.132; AR_5.133; AR_6.152; AR_6.153; AR_6.154; AR_6.155;	
--	---	--

AR\_6.156;  
AR\_6.157/1;  
AR\_6.157/2;  
AR\_6.158; AR\_6.159;  
AR\_6.160;  
AR\_6.161/1;  
AR\_6.161/2;  
AR\_6.162/1;  
AR\_6.162/2;  
AR\_6.163/1;  
AR\_6.163/2;  
AR\_6.164; AR\_6.165;  
AR\_6.196; AR\_6.197;  
AR\_6.198; AR\_6.199;  
AR\_6.200; AR\_6.201;  
AR\_6.202; AR\_6.203;  
AR\_6.204; AR\_6.205;  
AR\_6.206; AR\_6.207;  
AR\_6.208/1;  
AR\_6.208/2;  
AR\_6.209/1;  
AR\_6.209/2;  
AR\_6.210; AR\_6.211;

Gmina Kozłów Obręb

Bryzdzyń:

212; 213; 215; 216;  
217; 218; 219; 220;  
221; 222; 223; 224;  
225; 226; 248; 249;  
250; 251; 252; 253;  
254; 255; 262; 263;  
269; 270; 273; 274;  
277; 278; 281; 282;  
285; 286; 289; 290;  
293; 294; 297; 298;  
301; 302; 305; 306;  
309; 310; 313; 314;  
317; 422; 423; 424;  
425; 426; 427; 428;  
429; 430; 431; 454;  
455; 456; 457; 458;  
459; 460; 461; 462;  
463; 464; 465; 466;  
467; 468; 469; 470;  
471; 480; 481; 482;  
486; 488; 490; 491;  
492; 493; 494; 495;  
496; 497; 498; 499;  
500; 501; 502; 503;  
555; 557; 558; 559;  
560; 561; 562; 563;  
564; 565; 566; 567;  
570; 571; 804; 805;  
806; 807; 808; 809;  
810; 811; 812; 813;

852; 853; 854; 855;  
856; 857; 858; 859;  
860; 861; 862; 863;  
864; 865; 866; 867;  
868; 869; 870; 871;  
872; 873; 874; 875;  
876; 877; 878; 879;  
880; 881; 882; 883;  
884; 885; 887; 888;  
889; 880; 890; 891;  
892; 893; 894; 895;  
896; 897; 898; 899;  
900; 901; 903; 904;  
905; 906; 908; 909;  
910; 911; 914; 915;  
916; 917; 918; 919;  
920; 921; 922; 923;  
924; 925; 926; 927;  
928; 929; 930; 931;  
932; 934; 935; 936;  
937; 938; 939; 941;  
942; 943; 944; 945;  
946; 947; 948; 949;  
950; 951; 952; 953;  
954; 955; 956; 958;  
959; 1044; 1045; 1046;  
1047; 1048; 1049;  
1050; 1051; 1052;  
1053; 1054; 1055;  
1056; 1057; 1058;  
1059; 1060; 1061;  
1062; 1063; 1064;  
1065; 1066; 1067;  
1068; 1069; 1070;  
1071; 1072; 1073;  
1074; 1075; 1096;  
1097; 1098; 1106;  
1109; 1110; 1111; 1112;  
1113; 1114; 1115; 1116;  
1117; 1118; 1119; 1120;  
1121; 1145; 1146;  
1147; 1148; 1149;  
1150; 1151; 1152;  
1153; 1154; 1155;  
1156; 1157; 1158;  
1159; 1160; 1161;  
1162; 1163; 1164;  
1165; 1166; 1167;  
1168; 1169; 1170;  
1171; 1172; 1173;

Gmina Sędziszów

Obwód Klimontów:

512; 513; 514; 515;  
516; 517; 518; 519;

	520; 521; 522; 523; 524; 525; 526; 527; 528; 529; 530; 531; 532; 533; 550; 551; 552; 553; 554; 555; 556; 557; 558; 559; 560; 561; 562; 563; 564; 565; 566; 567; 569; 570; 571; 572; 573; 574; 575; 576; 579; 580; 590; 591; 592; 594; 595; 597; 599; 600; 603; 605; 606; 607; 608; 609; 610; 611; 612; 613; 614; 617; 618; 619; 620; 621; 622; 623; 624; 625; 626; 627; 628; 629; 631; 632; 633; 634; 635; 636; 637; 638; 639; 640; 641; 642; 644; 647; 646; 663/2; 664/2; 664/3; 665/2; 666/2; 667/2; 668/2; 669/2; 671/1; 672/2; 673/2; 674/2; 675/2; 676; 677; 678; 679; 680; 681; 682; 683; 684; 685; 686; 687; 688; 689; 690; 691; 692; 693; 694; 695; 696; 697; 698; 699; 700; 701; 702; 703; 704; 705; 706; 707; 708; 709; 710; 711; 712; 713; 714; 715; 716; 717; 718; 719; 720; 721; 722; 723; 724; 725; 726; 727; 728; 729; 730; 731; 732; 733; 734; 735; 736; 737; 875; 885; 886; 887; 888; 889; 890; 891; 892; 893; 894; 895; 896; 898; 899; 900; 901; 902; 903; 904; 905; 906; 907; 908; 909; 910; 911; 912; 913; 914; 915; 916; 917; 918; 919; 920; 921; 922; 923; 924; 925; 926; 927; 928; 929; 930; 931; 932; 933; 934; 935; 936; 937; 938; 939; 940;	
--	--	--

941; 942; 943; 944;  
945; 946; 947; 948;  
949; 950; 951; 952;  
953; 954; 955; 956;  
957; 958; 959; 960;  
961; 962; 963; 964;  
965; 966; 1234; 1235;  
1236; 1237; 1238;  
1239; 1240; 1241;  
1242; 1243; 1244;  
1245; 1246; 1247;  
1248; 1249; 1250;  
1252; 1405; 1412;  
1413; 1414; 1415;  
1416; 1417; 1418;  
1419; 1420; 1421;  
1422; 1423; 1424;  
1425; 1426; 1427;  
1428; 1429; 1430;  
1431; 1432; 1433;  
1434; 1435;

Gmina Kozłów Obręb

Marcinowice:

277; 278; 279; 280;  
281/1; 281/2; 282; 283;  
284; 286/1; 285; 286/2;  
287; 288; 289; 290/1;  
290/2; 291; 292/1;  
292/2; 293; 294; 295;  
296; 297; 298; 299;  
300; 301; 302; 303;  
304; 305; 306; 307;  
308; 309; 310; 311;  
312; 313; 314; 316;  
317; 318; 319; 320;  
321; 322; 323; 324/1,  
324/2; 325; 326; 327;  
328; 329; 330; 331;  
332; 333; 334; 335/1;  
335/2; 335/3; 335/4;  
336; 337; 338; 339;  
340; 341; 342; 343;  
344; 345; 346/1; 346/2;  
347; 348; 349; 350;  
351/1; 351/2; 352; 353;  
355; 356; 357/1; 357/2;  
358; 359/1; 359/2;  
359/3; 360; 361; 362;  
363; 364; 365/1; 365/2;  
366; 367/1; 367/2;  
368/1; 368/2; 369; 370;  
371; 372; 373; 374;  
375; 376; 377/1; 377/2;  
378; 379; 380/1; 380/2;  
381/1; 381/2; 382; 383;



	384; 385/1; 385/2; 386; 388; 387; 439/3; 452; 453; 454; 455; 456; 457; 458; 459; 460; 461; 462; 463; 464; 465; 466; 467; 468; 469; 470; 471; 472; 473; 474; 475; 476; 477; 478; 479; 480; 481; 482; 507; 508; 509; 510; 511; 512; 513; 514; 515; 565; 566; 567; 568/2; 569/4; 569/6; 591/2; 806; 807; 808; 809; 810; 811; 812; 813; 814; 815; 816; 817; 818; 819; 820; 821; 822; 823; 824; 825; 826; 827; 828; 840; 841; 842; 843; 844; 845; 846; 847; 848; 849; 850; 851; 852; 853; 854; 855; 856; 857; 858; 859; 860; 861; 862; 863; 864; 865; 866; 867; 868; 869; 870; 871; 872; 873; 874; 875; 876; 877; 878; 879; 880; 881; 882; 883; 884; 885; 886; 887; 888; 889; 890; 891; 892; 893; 894; 895; 896; 898; 899; 902; 903; 905; 906; 916; 917; 918; 919; 920; 921; 922; 923; 924; 925; 926; 927; 928; 929; 930; 931; 932; 933; 934; 935; 936; 937; 938; 939; 940; 941; 942; 943; 944; 945; 946; 947; 948; 949; 950; 951; 952; 953; 954; 955; 956; 957; 958; 959; 960; 961; 962; 963; 964; 965; 966; 967; 968; 969; 970; 971; 972; 973; 974; 975; 976; 977; 1038; 1039; 1040; 1041; 1042; 1043; 1061; 1062; 1063; 1064; 1065; 1066/1; 1066/2;	
--	---	--

	<p><u>Gmina Sędziszów</u> <u>Obwód Jeżów:</u> 921; 922; 924; 928; 934; 935; 936; 937; 938; 939; 943; 940; 941; 942; 944; 933; 932; 923; 920; 925; 816; 930; 931; 947; 948; 949; 950; 951; 952; 953; 954; 955; 956; 957; 958; 959; 960; 961; 962; 963; 1546;</p> <p><u>Gmina Sędziszów</u> <u>Obwód Podsadek:</u> 87/4; 87/7; 87/8; 88/2; 88/3; 88/5; 88/6; 88/9; 88/10; 89/1; 89/2; 89/3; 89/4; 89/5; 89/6; 90/5; 90/6; 90/8; 90/11; 90/12; 91/5; 91/11; 102/2; 103/2; 104/1; 104/2; 105/1; 105/2; 105/3; 105/4; 106/1; 106/2; 107/1; 107/2; 108/1; 108/2; 109/3; 109/1; 109/2; 109/4; 110/1; 110/2; 111/1; 111/2; 112/1; 112/2; 113/1; 113/2; 113/3; 113/4; 114/1; 114/2; 115/1; 115/2; 115/3; 115/4; 115/5; 115/6; 116/1; 116/2; 117/1; 117/2; 118/1; 118/2; 118/3; 118/4; 119/1; 119/2; 120/1; 120/2; 120/3; 120/4; 120/5; 120/6; 120/7; 120/8; 121/2; 122/2; 123/2; 124/2; 125/2; 126/1; 127/1;</p> <p><u>Gmina Sędziszów</u> <u>Obwód Mstyczów:</u> 43; 44; 125; 126; 127; 128/1; 128/2; 129; 130; 132/1; 143; 144; 145; 146; 147; 148; 149; 150/1; 152; 153/2; 160; 162/2; 171; 172; 173; 174; 175; 176; 177; 178; 179/1; 184/1; 185/1; 187; 188; 190; 191/1; 191/2; 194/1;</p>	
--	---	--

		<p>352; 353/2; 354; 496/3; 497; 498; 499; 500; 501; 502/3; 503; 504; 505; 506; 507; 508/2; 521/1; 522/1; 532; 533; 534; 535; 536; 537; 538; 539; 540; 541; 542; 543; 544; 545; 546; 547/1; 547/2; 548; 549; 566; 567; 568; 569; 570/3; 573; 598; 874/4; 930/1; 930/2; 931; 932/1; 932/2; 933; 934; 935; 936; 937; 941; 952;</p> <p><u>Gmina Sędziszów</u> <u>Obwód Przelaj:</u> 338; 339; 340; 341; 342; 343; 344; 352; 353; 354; 355; 356; 357; 358; 359; 360; 361; 362; 363; 364; 365; 366; 367; 368; 369; 370; 371; 372; 373; 374; 375; 376; 377; 378; 382; 379; 380; 381; 383; 384; 385; 386; 387; 388; 389; 390; 391; 392; 393; 394; 395; 396; 397; 398; 399; 400; 401; 402; 836; 837</p>	
<b>Gatunki zwierząt</b>			
1.	<b>1060</b> Czerwończyk nieparek <i>Lycaena dispar</i>	<i>Działania związane z ochroną czynną</i>	
	Zachowanie siedliska stanowiącego miejsce bytowania gatunku poprzez ekstensywne użytkowanie kośne, pastwiskowe lub kośno-pastwiskowe. Działanie ciągłe. <i>(Działanie obligatoryjne)</i>	Gmina Kozłów Obwód Marcinowice: 277; 278; 279; 280; 281/1; 281/2; 282; 283; 284; 285; 286/1; 286/2; 287; 288; 289; 290/1; 290/2; 291; 292/1; 292/2; 293; 294; 295; 296; 297; 298; 299; 300; 301; 302; 303; 304; 305; 306; 307; 308; 309; 310; 311; 312; 313; 314; 315; 316; 317; 318; 319; 320; 321; 322; 323; 324/1; 324/2; 325; 326; 327; 328; 329; 330; 331; 332; 333; 334; 335/1; 335/2; 335/3;	Właściciel lub wykonujący prawa właścicielskie.

	335/4; 336; 337; 338; 339; 340; 341; 342; 343; 344; 345; 346/1; 346/2; 347; 348; 349; 350; 351/1; 351/2; 352; 353; 354; 355; 356; 357/1; 357/2; 358; 359/1; 359/2; 359/3; 360; 361; 362; 363; 364; 365/1; 365/2; 366; 367/1; 367/2; 368/1; 368/2; 369; 370; 371; 372; 373; 374; 375; 376; 377/1; 377/2; 378; 379; 380/1; 380/2; 381/1; 381/2; 382; 383; 384; 385/1; 385/2; 386; 387; 388; 389; 390; 391/1; 391/2; 392; 393; 394; 395; 396; 397; 398; 419; 420; 421; 451; 452; 453; 454; 455; 456; 457; 458; 459; 460; 461; 462; 463; 464; 465; 466; 467; 468; 469; 470; 471; 472; 473; 474; 475; 476; 477; 478; 479; 480; 481; 482; 483/1; 507; 508; 509; 510; 511; 512; 513; 514; 515; 565; 591/2; 843; 844; 845; 846; 847; 848; 849; 851; 852; 853; 854; 850; 855; 856; 857; 858; 859; 860; 861; 862; 863; 864; 865; 866; 867; 868; 869; 870; 871; 872; 873; 874; 875; 876; 877; 878; 879; 880; 881; 882; 883; 884; 885; 886; 887; 888; 889; 890; 891; 892; 893; 894; 895; 896; 897; 898; 899; 900; 901; 902; 903; 904; 905; 906; 907; 908; 909; 910; 911; 912; 913; 914; 915; 916; 917; 918; 919; 920; 921; 922; 923; 924; 925; 926; 927; 928; 929; 930; 931; 932; 933; 934; 935; 936; 937; 938;	
--	--	--

939; 940; 941; 942;  
943; 944; 945; 946;  
947; 948; 949; 950;  
951; 952; 953; 954;  
955; 956; 957; 958;  
959; 960; 961; 962;  
963; 964; 965; 966;  
967; 968; 969; 970;  
971; 972; 973; 974;  
975; 976; 977; 979;  
980; 981; 982; 983;  
984; 985; 986; 987;  
988; 990; 991; 992;  
993; 994; 995/2; 995/3;  
996; 997; 998; 999;  
1000; 1001; 1002;  
1003; 1004; 1005;  
1006; 1007; 1008;  
1009; 1010; 1011;  
1012; 1013; 1014;  
1015; 1016; 1017;  
1018; 1019; 1020;  
1021; 1022; 1023;  
1024; 1025; 1026;  
1027; 1028; 1029;  
1030; 1031; 1032;  
1033; 1034; 1035;  
1036; 1037; 1038;  
1039; 1040; 1041;  
1042; 1043; 1044;  
1045; 1046; 1047;  
1048; 1049; 1050;  
1051; 1052; 1053;  
1054; 1055; 1056;

Gmina Sędziszów

Obwód Podsadek:

87/4; 87/7; 87/8; 88/2;  
88/3; 88/5; 88/6; 88/9;  
88/10; 89/1; 89/2; 89/3;  
89/4; 89/5; 89/6; 90/1;  
90/2; 90/4; 90/5; 90/6;  
90/8; 90/9; 90/10;  
90/11; 90/12; 91/1;  
91/5; 91/9; 91/11; 94;  
95; 96/1; 96/2; 96/3;  
96/4; 96/5; 96/6; 97/1;  
97/2; 97/3; 97/4; 98/3;  
98/4; 98/5; 98/6; 99/1;  
99/2; 100/1; 100/2;  
100/3; 100/4; 101/1;  
101/2; 101/3; 101/4;  
102/1; 102/2; 103/1;  
103/2; 104/1; 104/2;  
105/1; 105/2; 105/3;  
105/4; 106/1; 106/2;

	<p>107/1; 107/2; 108/1; 108/2; 109/1; 109/2; 109/3; 109/4; 110/1; 110/2; 111/1; 111/2; 112/1; 112/2; 113/1; 113/2; 113/3; 113/4; 114/1; 114/2; 115/1; 115/2; 115/3; 115/4; 115/5; 115/6; 116/1; 116/2; 117/1; 117/2; 118/1; 118/2; 118/3; 118/4; 119/1; 119/2; 120/1; 120/2; 120/3; 120/4; 120/5; 120/6; 120/7; 120/8; 121/2; 122/2; 123/2; 124/2; 125/2; 136; 137; 141;</p> <p><u>Gmina Sędziszów</u> <u>Obwód Mstyczów:</u> 143; 144; 145; 146; 171; 172; 173; 174; 175; 483/1; 485; 484; 486; 487; 488; 489; 490; 491; 492; 493; 494; 495; 550/1; 551; 552; 553; 554; 555/1; 556; 557/1; 557/2; 558/1; 558/2; 559; 560; 561; 562; 563; 564; 565; 566; 567; 568; 569; 570/3; 603; 648; 649; 650; 653/2; 659/1; 700;</p> <p><u>Gmina Sędziszów</u> <u>Obwód Przełaj:</u> 217; 338; 339; 340; 341; 342; 343; 344; 345; 346; 347; 348; 349; 350; 351; 352; 353; 354; 355; 356; 357; 358; 359; 360; 361; 362; 363; 364; 365; 366; 367; 368; 369; 370; 371; 372; 373; 374; 375; 376; 377; 378; 379; 380; 381; 382; 383; 384; 385; 386; 387; 388; 389; 390; 391; 392; 393; 394; 395; 396; 397; 398; 399; 400; 401; 402; 833; 834; 835; 836; 837;</p>	
Działania prowadzić zgodnie z	<u>Gmina Kozłów Obwód</u>	Właściciel lub

<p>wymogami pakietu rolno-środowiskowo-klimatycznego ukierunkowanego na ochronę siedliska 6510 i półnaturalnych łąk wilgotnych. Działanie ciągłe. (Działanie fakultatywne)</p>	<p><u>Marcinowice:</u> 277; 278; 279; 280; 281/1; 281/2; 282; 283; 284; 285; 286/1; 286/2; 287; 288; 289; 290/1; 290/2; 291; 292/1; 292/2; 293; 294; 295; 296; 297; 298; 299; 300; 301; 302; 303; 304; 305; 306; 307; 308; 309; 310; 311; 312; 313; 314; 315; 316; 317; 318; 319; 320; 321; 322; 323; 324/1; 324/2; 325; 326; 327; 328; 329; 330; 331; 332; 333; 334; 335/1; 335/2; 335/3; 335/4; 336; 337; 338; 339; 340; 341; 342; 343; 344; 345; 346/1; 346/2; 347; 348; 349; 350; 351/1; 351/2; 352; 353; 354; 355; 356; 357/1; 357/2; 358; 359/1; 359/2; 359/3; 360; 361; 362; 363; 364; 365/1; 365/2; 366; 367/1; 367/2; 368/1; 368/2; 369; 370; 371; 372; 373; 374; 375; 376; 377/1; 377/2; 378; 379; 380/1; 380/2; 381/1; 381/2; 382; 383; 384; 385/1; 385/2; 386; 387; 388; 389; 390; 391/1; 391/2; 392; 393; 394; 395; 396; 397; 398; 419; 420; 421; 451; 452; 453; 454; 455; 456; 457; 458; 459; 460; 461; 462; 463; 464; 465; 466; 467; 468; 469; 470; 471; 472; 473; 474; 475; 476; 477; 478; 479; 480; 481; 482; 483/1; 507; 508; 509; 510; 511; 512; 513; 514; 515; 565; 591/2; 843; 844; 845; 846; 847; 848; 849; 851; 852; 853; 854; 850; 855; 856; 857; 858; 859; 860; 861; 862; 863; 864; 865; 866;</p>	<p>wykonujący prawa właścicielskie na podstawie zobowiązania podjętego w związku z korzystaniem z programów wsparcia z tytułu obniżenia dochodowości albo na podstawie porozumienia zawartego z organem sprawującym nadzór nad obszarem Natura 2000 lub bezpośrednio przez sprawującego nadzór nad obszarem Natura 2000 a w odniesieniu do gruntów stanowiących własność Skarbu Państwa lub własność jednostek samorządu terytorialnego, zarządca nieruchomości w związku z wykonywaniem obowiązków z zakresu ochrony środowiska na podstawie przepisów prawa albo w przypadku braku tych przepisów na podstawie porozumienia zawartego z organem sprawującym nadzór nad obszarem Natura 2000.</p>
--	--	--

867; 868; 869; 870;  
871; 872; 873; 874;  
875; 876; 877; 878;  
879; 880; 881; 882;  
883; 884; 885; 886;  
887; 888; 889; 890;  
891; 892; 893; 894;  
895; 896; 897; 898;  
899; 900; 901; 902;  
903; 904; 905; 906;  
907; 908; 909; 910;  
911; 912; 913; 914;  
915; 916; 917; 918;  
919; 920; 921; 922;  
923; 924; 925; 926;  
927; 928; 929; 930;  
931; 932; 933; 934;  
935; 936; 937; 938;  
939; 940; 941; 942;  
943; 944; 945; 946;  
947; 948; 949; 950;  
951; 952; 953; 954;  
955; 956; 957; 958;  
959; 960; 961; 962;  
963; 964; 965; 966;  
967; 968; 969; 970;  
971; 972; 973; 974;  
975; 976; 977; 979;  
980; 981; 982; 983;  
984; 985; 986; 987;  
988; 990; 991; 992;  
993; 994; 995/2; 995/3;  
996; 997; 998; 999;  
1000; 1001; 1002;  
1003; 1004; 1005;  
1006; 1007; 1008;  
1009; 1010; 1011;  
1012; 1013; 1014;  
1015; 1016; 1017;  
1018; 1019; 1020;  
1021; 1022; 1023;  
1024; 1025; 1026;  
1027; 1028; 1029;  
1030; 1031; 1032;  
1033; 1034; 1035;  
1036; 1037; 1038;  
1039; 1040; 1041;  
1042; 1043; 1044;  
1045; 1046; 1047;  
1048; 1049; 1050;  
1051; 1052; 1053;  
1054; 1055; 1056;

Gmina Sędziszów

Obwód Podsadek:

87/4; 87/7; 87/8; 88/2;



88/3; 88/5; 88/6; 88/9;  
88/10; 89/1; 89/2; 89/3;  
89/4; 89/5; 89/6; 90/1;  
90/2; 90/4; 90/5; 90/6;  
90/8; 90/9; 90/10;  
90/11; 90/12; 91/1;  
91/5; 91/9; 91/11; 94;  
95; 96/1; 96/2; 96/3;  
96/4; 96/5; 96/6; 97/1;  
97/2; 97/3; 97/4; 98/3;  
98/4; 98/5; 98/6; 99/1;  
99/2; 100/1; 100/2;  
100/3; 100/4; 101/1;  
101/2; 101/3; 101/4;  
102/1; 102/2; 103/1;  
103/2; 104/1; 104/2;  
105/1; 105/2; 105/3;  
105/4; 106/1; 106/2;  
107/1; 107/2; 108/1;  
108/2; 109/1; 109/2;  
109/3; 109/4; 110/1;  
110/2; 111/1; 111/2;  
112/1; 112/2; 113/1;  
113/2; 113/3; 113/4;  
114/1; 114/2; 115/1;  
115/2; 115/3; 115/4;  
115/5; 115/6; 116/1;  
116/2; 117/1; 117/2;  
118/1; 118/2; 118/3;  
118/4; 119/1; 119/2;  
120/1; 120/2; 120/3;  
120/4; 120/5; 120/6;  
120/7; 120/8; 121/2;  
122/2; 123/2; 124/2;  
125/2; 136; 137; 141;

Gmina Sędziszów

Obwód Mstyczów:

143; 144; 145; 146;  
171; 172; 173; 174;  
175; 483/1; 485; 484;  
486; 487; 488; 489;  
490; 491; 492; 493;  
494; 495; 550/1; 551;  
552; 553; 554; 555/1;  
556; 557/1; 557/2;  
558/1; 558/2; 559; 560;  
561; 562; 563; 564;  
565; 566; 567; 568;  
569; 570/3; 603;  
648; 649; 650; 653/2;  
659/1; 700;

Gmina Sędziszów

Obwód Przełaj:

217; 338; 339; 340;

	341; 342; 343; 344; 345; 346; 347; 348; 349; 350; 351; 352; 353; 354; 355; 356; 357; 358; 359; 360; 361; 362; 363; 364; 365; 366; 367; 368; 369; 370; 371; 372; 373; 374; 375; 376; 377; 378; 379; 380; 381; 382; 383; 384; 385; 386; 387; 388; 389; 390; 391; 392; 393; 394; 395; 396; 397; 398; 399; 400; 401; 402; 833; 834; 835; 836; 837;	
<i>Działania związane z monitoringiem stanu oraz monitoringiem realizacji celów</i>		
Ocena stanu zachowania przedmiotu ochrony zgodnie z metodyką przyjętą do celów monitoringu <sup>1)</sup> i ocena realizacji założonych celów. Dwukrotnie w ciągu obowiązywania planu zadań ochronnych.	Gmina Kozłów Obręb Marcinowice: 277; 278; 279; 280; 281/1; 281/2; 282; 283; 284; 285; 286/1; 286/2; 287; 288; 289; 290/1; 290/2; 291; 292/1; 292/2; 293; 294; 295; 296; 297; 298; 299; 300; 301; 302; 303; 304; 305; 306; 307; 308; 309; 310; 311; 312; 313; 314; 315; 316; 317; 318; 319; 320; 321; 322; 323; 324/1; 324/2; 325; 326; 327; 328; 329; 330; 331; 332; 333; 334; 335/1; 335/2; 335/3; 335/4; 336; 337; 338; 339; 340; 341; 342; 343; 344; 345; 346/1; 346/2; 347; 348; 349; 350; 351/1; 351/2; 352; 353; 354; 355; 356; 357/1; 357/2; 358; 359/1; 359/2; 359/3; 360; 361; 362; 363; 364; 365/1; 365/2; 366; 367/1; 367/2; 368/1; 368/2; 369; 370; 371; 372; 373; 374; 375; 376; 377/1; 377/2; 378; 379; 380/1; 380/2; 381/1; 381/2; 382; 383; 384; 385/1; 385/2; 386; 387; 388; 389; 390; 391/1; 391/2; 392; 393;	Sprawujący nadzór nad obszarem Natura 2000.

	394; 395; 396; 397; 398; 419; 420; 421; 451; 452; 453; 454; 455; 456; 457; 458; 459; 460; 461; 462; 463; 464; 465; 466; 467; 468; 469; 470; 471; 472; 473; 474; 475; 476; 477; 478; 479; 480; 481; 482; 483/1; 507; 508; 509; 510; 511; 512; 513; 514; 515; 565; 591/2; 843; 844; 845; 846; 847; 848; 849; 851; 852; 853; 854; 850; 855; 856; 857; 858; 859; 860; 861; 862; 863; 864; 865; 866; 867; 868; 869; 870; 871; 872; 873; 874; 875; 876; 877; 878; 879; 880; 881; 882; 883; 884; 885; 886; 887; 888; 889; 890; 891; 892; 893; 894; 895; 896; 897; 898; 899; 900; 901; 902; 903; 904; 905; 906; 907; 908; 909; 910; 911; 912; 913; 914; 915; 916; 917; 918; 919; 920; 921; 922; 923; 924; 925; 926; 927; 928; 929; 930; 931; 932; 933; 934; 935; 936; 937; 938; 939; 940; 941; 942; 943; 944; 945; 946; 947; 948; 949; 950; 951; 952; 953; 954; 955; 956; 957; 958; 959; 960; 961; 962; 963; 964; 965; 966; 967; 968; 969; 970; 971; 972; 973; 974; 975; 976; 977; 979; 980; 981; 982; 983; 984; 985; 986; 987; 988; 990; 991; 992; 993; 994; 995/2; 995/3; 996; 997; 998; 999; 1000; 1001; 1002; 1003; 1004; 1005; 1006; 1007; 1008; 1009; 1010; 1011;	
--	--	--

	<p>1012; 1013; 1014; 1015; 1016; 1017; 1018; 1019; 1020; 1021; 1022; 1023; 1024; 1025; 1026; 1027; 1028; 1029; 1030; 1031; 1032; 1033; 1034; 1035; 1036; 1037; 1038; 1039; 1040; 1041; 1042; 1043; 1044; 1045; 1046; 1047; 1048; 1049; 1050; 1051; 1052; 1053; 1054; 1055; 1056;</p> <p><u>Gmina Sędziszów</u> <u>Obwód Podsadek:</u> 87/4; 87/7; 87/8; 88/2; 88/3; 88/5; 88/6; 88/9; 88/10; 89/1; 89/2; 89/3; 89/4; 89/5; 89/6; 90/1; 90/2; 90/4; 90/5; 90/6; 90/8; 90/9; 90/10; 90/11; 90/12; 91/1; 91/5; 91/9; 91/11; 94; 95; 96/1; 96/2; 96/3; 96/4; 96/5; 96/6; 97/1; 97/2; 97/3; 97/4; 98/3; 98/4; 98/5; 98/6; 99/1; 99/2; 100/1; 100/2; 100/3; 100/4; 101/1; 101/2; 101/3; 101/4; 102/1; 102/2; 103/1; 103/2; 104/1; 104/2; 105/1; 105/2; 105/3; 105/4; 106/1; 106/2; 107/1; 107/2; 108/1; 108/2; 109/1; 109/2; 109/3; 109/4; 110/1; 110/2; 111/1; 111/2; 112/1; 112/2; 113/1; 113/2; 113/3; 113/4; 114/1; 114/2; 115/1; 115/2; 115/3; 115/4; 115/5; 115/6; 116/1; 116/2; 117/1; 117/2; 118/1; 118/2; 118/3; 118/4; 119/1; 119/2; 120/1; 120/2; 120/3; 120/4; 120/5; 120/6; 120/7; 120/8; 121/2; 122/2; 123/2; 124/2; 125/2; 136; 137; 141;</p> <p><u>Gmina Sędziszów</u></p>	
--	--	--

		<p><u>Obwód Mstyczów:</u> 143; 144; 145; 146; 171; 172; 173; 174; 175; 483/1; 485; 484; 486; 487; 488; 489; 490; 491; 492; 493; 494; 495; 550/1; 551; 552; 553; 554; 555/1; 556; 557/1; 557/2; 558/1; 558/2; 559; 560; 561; 562; 563; 564; 565; 566; 567; 568; 569; 570/3; 603; 648; 649; 650; 653/2; 659/1; 700;</p> <p><u>Gmina Sędziszów</u> <u>Obwód Przełaj:</u> 217; 338; 339; 340; 341; 342; 343; 344; 345; 346; 347; 348; 349; 350; 351; 352; 353; 354; 355; 356; 357; 358; 359; 360; 361; 362; 363; 364; 365; 366; 367; 368; 369; 370; 371; 372; 373; 374; 375; 376; 377; 378; 379; 380; 381; 382; 383; 384; 385; 386; 387; 388; 389; 390; 391; 392; 393; 394; 395; 396; 397; 398; 399; 400; 401; 402; 833; 834; 835; 836; 837;</p>	
2.	<b>4038</b> Czerwończyk fioletek <i>Lycaena helle</i>	<i>Działania związane z ochroną czynną</i>	
	Zachowanie siedliska stanowiącego miejsce bytowania gatunku poprzez ekstensywne użytkowanie kośne, pastwiskowe lub kośno-pastwiskowe. Działanie ciągłe <i>(Działanie obligatoryjne)</i>	<p><u>Gmina Kozłów Obwód Wierzbica:</u> AR_2.208/2; AR_2.209/1; AR_2.209/2; AR_2.209/4; AR_2.210; AR_2.211; AR_2.212; AR_2.222;</p> <p><u>Gmina Kozłów Obwód Marcinowice:</u> 277; 278; 279; 280; 281/1; 297; 298; 299; 300; 319; 320; 321; 322; 323; 338; 339; 340; 341; 342; 343; 344; 345; 346/1; 346/2; 347; 348; 349; 350; 351/1; 351/2; 352; 353;</p>	Właściciel lub wykonujący prawa właścicielskie.

	<p>354; 420; 981; 982; 983; 984; 985; 986; 987; 988; 990; 991; 992; 993; 994; 995/2; 995/3; 996; 997; 998; 999; 1000; 1001; 1002; 1003; 1004; 1005; 1006; 1007; 1008; 1009; 1010; 1011; 1012; 1013; 1014; 1015; 1016; 1017; 1018; 1019; 1020; 1021; 1022; 1023; 1024; 1025; 1026; 1027; 1028; 1029; 1030; 1031; 1041; 1042; 1043; 1044; 1045; 1046; 1047; 1048; 1049; 1050; 1051; 1052; 1053; 1054; 1055; 1056;</p> <p><u>Gmina Sędziszów</u> <u>Obwód Klimontów:</u> 657; 658; 659; 660; 662;</p>	
<p>Działania prowadzić zgodnie z wymogami pakietu rolno-środowiskowo-klimatycznego ukierunkowanego na ochronę siedliska 6510 i półnaturalnych łąk wilgotnych. Działanie ciągłe. (Działanie fakultatywne)</p>	<p><u>Gmina Kozłów Obwód Wierzbica:</u> AR_2.208/2; AR_2.209/1; AR_2.209/2; AR_2.209/4; AR_2.210; AR_2.211; AR_2.212; AR_2.222;</p> <p><u>Gmina Kozłów Obwód Marcinowice:</u> 277; 278; 279; 280; 281/1; 297; 298; 299; 300; 319; 320; 321; 322; 323; 338; 339; 340; 341; 342; 343; 344; 345; 346/1; 346/2; 347; 348; 349; 350; 351/1; 351/2; 352; 353; 354; 420; 981; 982; 983; 984; 985; 986; 987; 988; 990; 991; 992; 993; 994; 995/2; 995/3; 996; 997; 998; 999; 1000; 1001; 1002; 1003; 1004; 1005; 1006; 1007; 1008; 1009; 1010; 1011; 1012; 1013; 1014; 1015; 1016; 1017;</p>	<p>Właściciel lub wykonujący prawa właścicielskie na podstawie zobowiązania podjętego w związku z korzystaniem z programów wsparcia z tytułu obniżenia dochodowości albo na podstawie porozumienia zawartego z organem sprawującym nadzór nad obszarem Natura 2000 lub bezpośrednio przez sprawującego nadzór nad obszarem Natura 2000 a w odniesieniu do gruntów stanowiących własność Skarbu Państwa lub własność jednostek samorządu terytorialnego, zarządca nieruchomości</p>

	1018; 1019; 1020; 1021; 1022; 1023; 1024; 1025; 1026; 1027; 1028; 1029; 1030; 1031; 1041; 1042; 1043; 1044; 1045; 1046; 1047; 1048; 1049; 1050; 1051; 1052; 1053; 1054; 1055; 1056;  <u>Gmina Sędziszów</u> <u>Obwód Klimontów:</u> 657; 658; 659; 660; 662;	w związku z wykonywaniem obowiązków z zakresu ochrony środowiska na podstawie przepisów prawa albo w przypadku braku tych przepisów na podstawie porozumienia zawartego z organem sprawującym nadzór nad obszarem Natura 2000.
<i>Działania związane z monitoringiem stanu oraz monitoringiem realizacji celów</i>		
Ocena stanu zachowania przedmiotu ochrony zgodnie z metodyką przyjętą do celów monitoringu <sup>1)</sup> i ocena realizacji założonych celów. Dwukrotnie w ciągu obowiązywania planu zadań ochronnych.	<u>Gmina Kozłów Obwód Wierzbica:</u> AR_2.208/2; AR_2.209/1; AR_2.209/2; AR_2.209/4; AR_2.210; AR_2.211; AR_2.212; AR_2.222;  <u>Gmina Kozłów Obwód Marcinowice:</u> 277; 278; 279; 280; 281/1; 297; 298; 299; 300; 319; 320; 321; 322; 323; 338; 339; 340; 341; 342; 343; 344; 345; 346/1; 346/2; 347; 348; 349; 350; 351/1; 351/2; 352; 353; 354; 420; 981; 982; 983; 984; 985; 986; 987; 988; 990; 991; 992; 993; 994; 995/2; 995/3; 996; 997; 998; 999; 1000; 1001; 1002; 1003; 1004; 1005; 1006; 1007; 1008; 1009; 1010; 1011; 1012; 1013; 1014; 1015; 1016; 1017; 1018; 1019; 1020; 1021; 1022; 1023; 1024; 1025; 1026; 1027; 1028; 1029; 1030; 1031; 1041; 1042; 1043; 1044; 1045; 1046; 1047; 1048; 1049; 1050; 1051; 1052; 1053; 1054; 1055; 1056;	Sprawujący nadzór nad obszarem Natura 2000.

		<u>Gmina Sędziszów</u> <u>Obręb Klimontów:</u> 657; 658; 659; 660; 662;	
3.	<b>6177</b> Modraszek telejus <i>Phengaris</i> <i>teleius</i>	<i>Działania związane z ochroną czynną</i>	
	Zachowanie siedliska stanowiącego miejsce bytowania gatunku poprzez ekstensywne użytkowanie kośne, pastwiskowe lub kośno-pastwiskowe. Działanie ciągłe. <i>(Działanie obligatoryjne)</i>	<u>Gmina Kozłów Obręb Wierzbica:</u> AR_2.208/2; AR_2.209/1; AR_2.209/2; AR_2.209/4; AR_2.210; AR_2.211; AR_2.212; AR_2.222;  <u>Gmina Kozłów Obręb Kozłów:</u> 1429; 1449; 1450; 1451; 1452; 1453; 1454; 1455; 1456; 1457; 1458; 1459; 1460; 1461; 1462; 1463; 1487;  <u>Gmina Sędziszów</u> <u>Obręb Klimontów:</u> 663/1; 663/2; 664/1; 664/2; 664/3; 665/1; 665/2; 666/1; 666/2; 667/1; 667/2; 668/1; 668/2; 669/1; 669/2; 671/1; 671/2; 672/2; 673/2; 674/2; 675/2;	Właściciel lub wykonujący prawa właścicielskie.
	Działania prowadzić zgodnie z wymogami pakietu rolno-środowiskowo-klimatycznego ukierunkowanego na ochronę siedliska 6410 w przypadku gdy siedlisko gatunku pokrywa się z siedliskiem przyrodniczym 6410, na pozostałych fragmentach zgodnie z wymogami pakietu rolno-środowiskowo – klimatycznego ukierunkowanego na ochronę siedliska 6510 lub półnaturalnych łąk wilgotnych. Działanie ciągłe. <i>(Działanie fakultatywne)</i>	<u>Gmina Kozłów Obręb Wierzbica:</u> AR_2.208/2; AR_2.209/1; AR_2.209/2; AR_2.209/4; AR_2.210; AR_2.211; AR_2.212; AR_2.222;  <u>Gmina Kozłów Obręb Kozłów:</u> 1429; 1449; 1450; 1451; 1452; 1453; 1454; 1455; 1456; 1457; 1458; 1459; 1460; 1461; 1462; 1463; 1487;  <u>Gmina Sędziszów</u> <u>Obręb Klimontów:</u> 663/1; 663/2; 664/1;	Właściciel lub wykonujący prawa właścicielskie na podstawie zobowiązania podjętego w związku z korzystaniem z programów wsparcia z tytułu obniżenia dochodowości albo na podstawie porozumienia zawartego z organem sprawującym nadzór nad obszarem Natura 2000 lub bezpośrednio przez sprawującego nadzór nad obszarem Natura 2000 a w odniesieniu



		664/2; 664/3; 665/1; 665/2; 666/1; 666/2; 667/1; 667/2; 668/1; 668/2; 669/1; 669/2; 671/1; 671/2; 672/2; 673/2; 674/2; 675/2;	do gruntów stanowiących własność Skarbu Państwa lub własność jednostek samorządu terytorialnego, zarządca nieruchomości w związku z wykonywaniem obowiązków z zakresu ochrony środowiska na podstawie przepisów prawa albo w przypadku braku tych przepisów na podstawie porozumienia zawartego z organem sprawującym nadzór nad obszarem Natura 2000.
<i>Działania związane z monitoringiem stanu oraz monitoringiem realizacji celów</i>			
	Ocena stanu zachowania przedmiotu ochrony zgodnie z metodyką przyjętą do celów monitoringu <sup>1)</sup> i ocena realizacji założonych celów. Dwukrotnie w ciągu obowiązywania planu zadań ochronnych.	<u>Gmina Kozłów Obręb Wierzbica:</u> AR_2.208/2; AR_2.209/1; AR_2.209/2; AR_2.209/4; AR_2.210; AR_2.211; AR_2.212; AR_2.222;  <u>Gmina Kozłów Obręb Kozłów:</u> 1429; 1449; 1450; 1451; 1452; 1453; 1454; 1455; 1456; 1457; 1458; 1459; 1460; 1461; 1462; 1463; 1487;  <u>Gmina Sędziszów Obręb Klimontów:</u> 663/1; 663/2; 664/1; 664/2; 664/3; 665/1; 665/2; 666/1; 666/2; 667/1; 667/2; 668/1; 668/2; 669/1; 669/2; 671/1; 671/2; 672/2; 673/2; 674/2; 675/2;	Sprawujący nadzór nad obszarem Natura 2000.

W przypadku stwierdzenia przedmiotu ochrony w trakcie obowiązywania planu zadań ochronnych dla obszaru

Natura 2000 Dolina Górnej Mierzawy PLH260017 na działkach niewskazanych w planie zadań ochronnych, po wykonaniu ekspertyzy przyrodniczej można realizować działania ochronne zgodne z niniejszym zarządzeniem właściwe dla stwierdzonego siedliska lub gatunku.

<sup>1)</sup> w rozumieniu rozporządzenia Ministra Środowiska z dnia 17 lutego 2010 r. w sprawie sporządzania projektu planu zadań ochronnych dla obszaru Natura 2000 (Dz. U. Nr 34, poz. 186 z późn. zm.)

<sup>2)</sup> Działki ewidencyjne: Agencja Restrukturyzacji i Modernizacji Rolnictwa, baza LPIS (18.07.2016 r.)

## LOKALIZACJA WDRAŻANIA DZIAŁAŃ OCHRONNYCH – MAPA POGLĄDOWA (ARKUSZE 1-5)

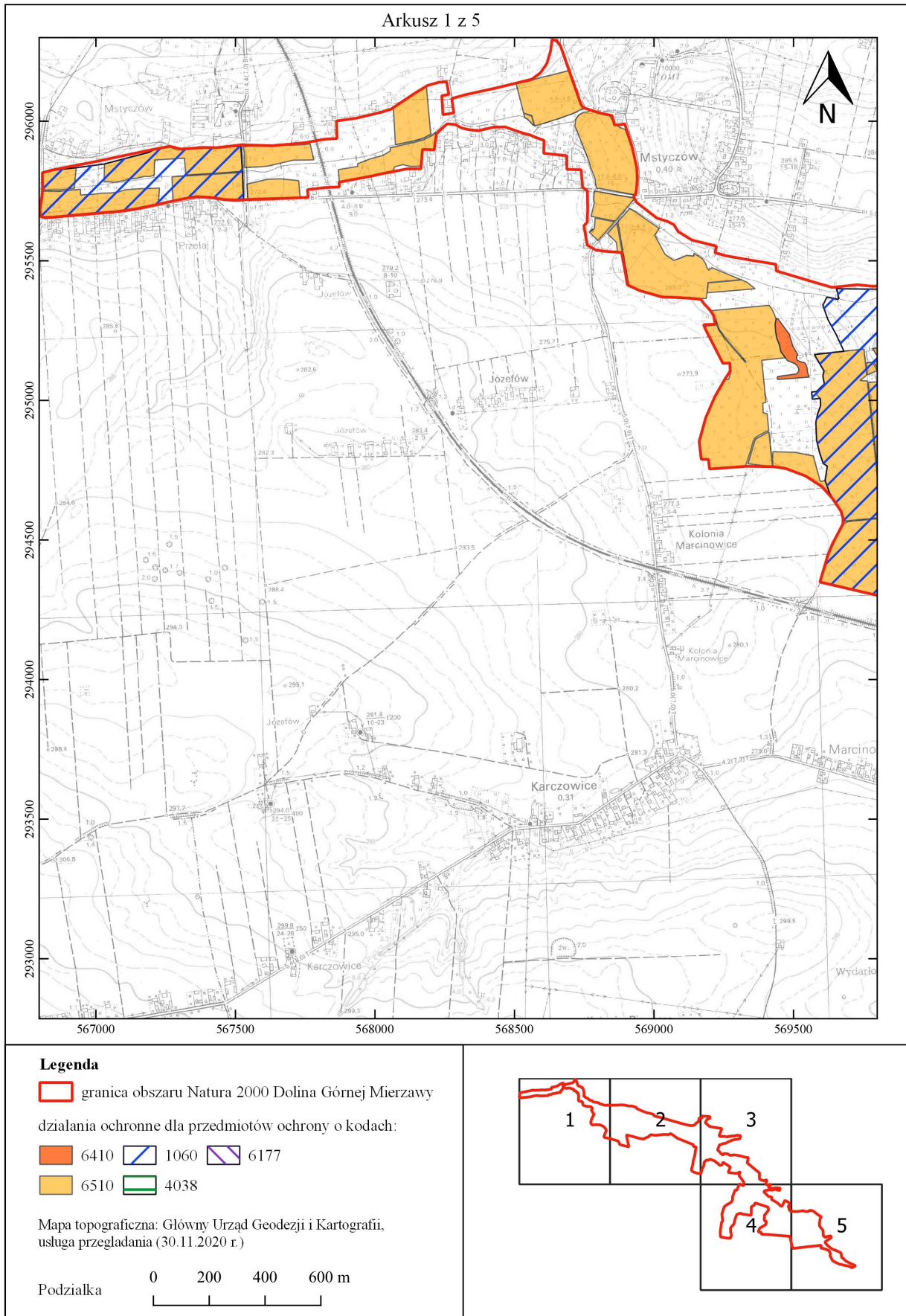

Arkusz 2 z 5

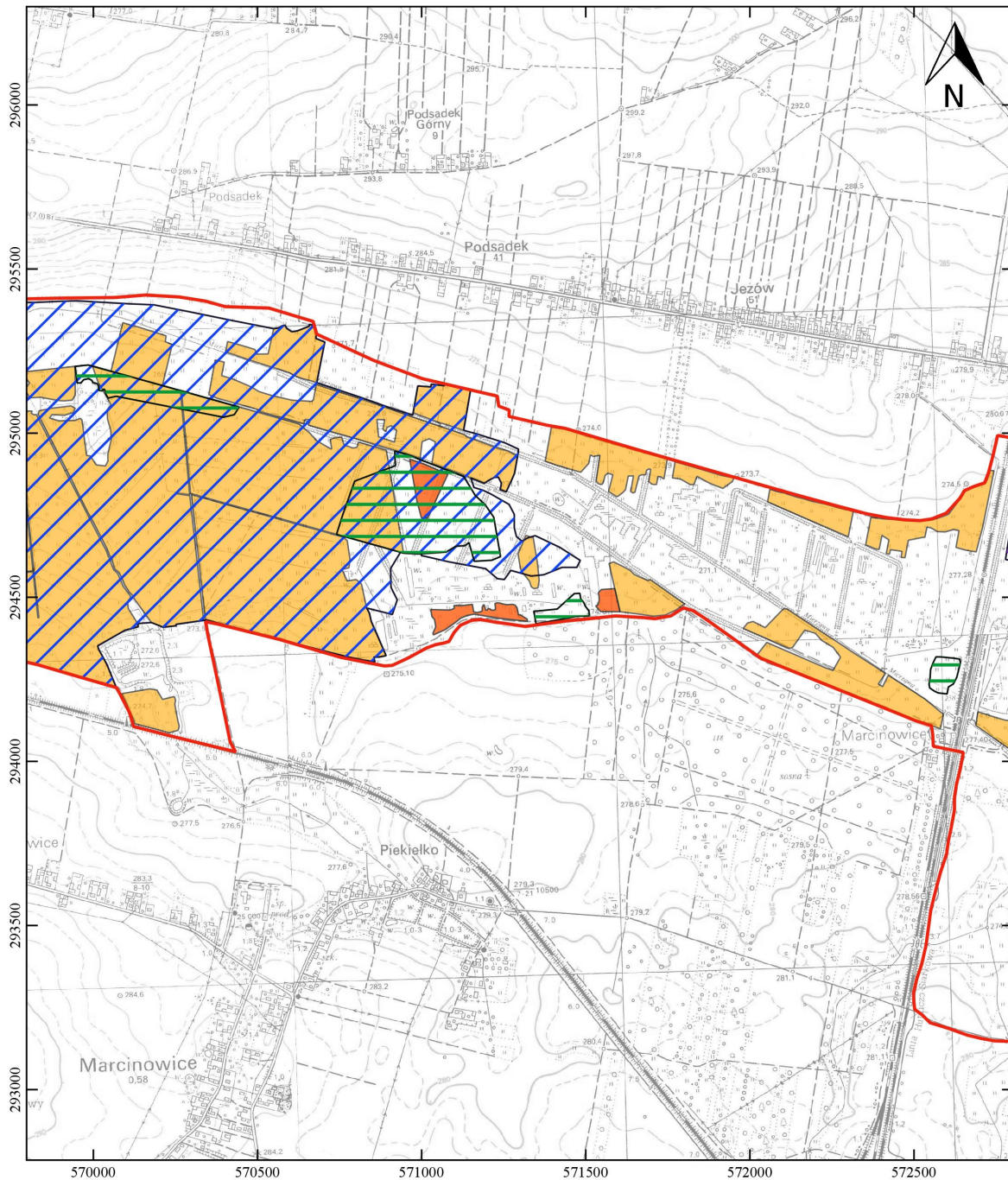

**Legenda**

granica obszaru Natura 2000 Dolina Górnej Mierzawy

działania ochronne dla przedmiotów ochrony o kodach:

- 6410    1060    6177
- 6510    4038

Mapa topograficzna: Główny Urząd Geodezji i Kartografii,  
usługa przeglądania (30.11.2020 r.)

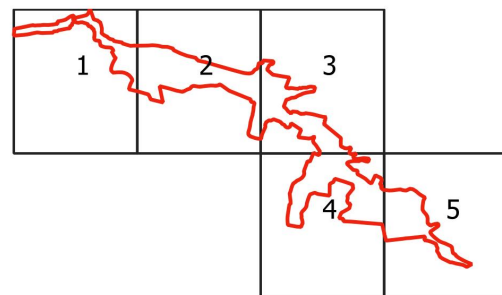
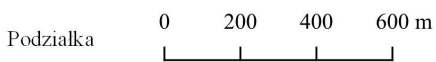

Arkusz 3 z 5

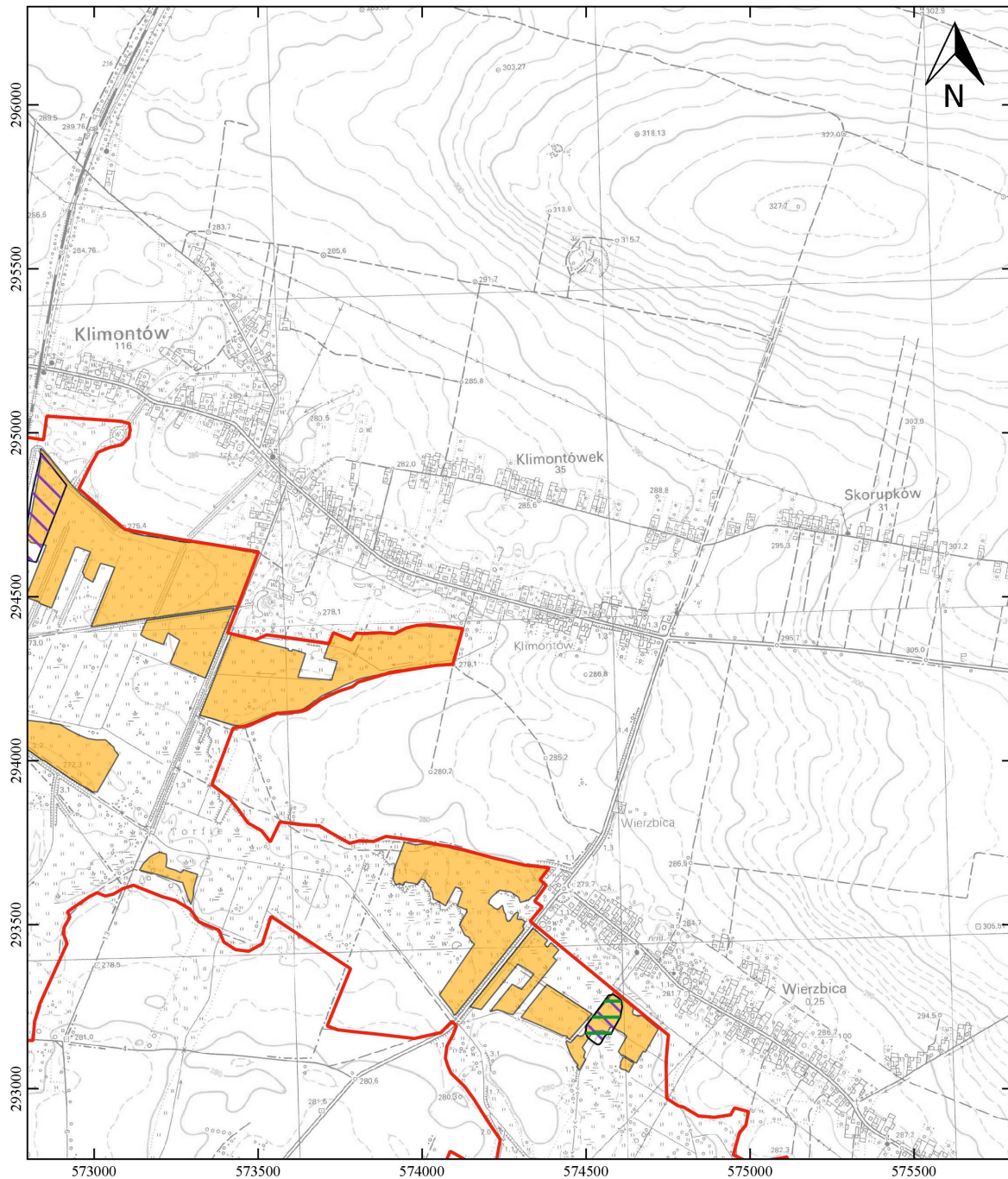

**Legenda**

granica obszaru Natura 2000 Dolina Górnej Mierzawy

działania ochronne dla przedmiotów ochrony o kodach:

- 6410   1060   6177
- 6510   4038

Mapa topograficzna: Główny Urząd Geodezji i Kartografii,  
usługa przeglądania (30.11.2020 r.)

Podziałka      0    200    400    600 m

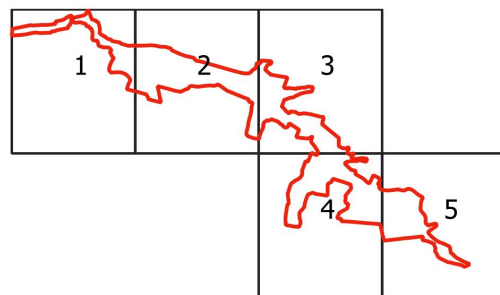

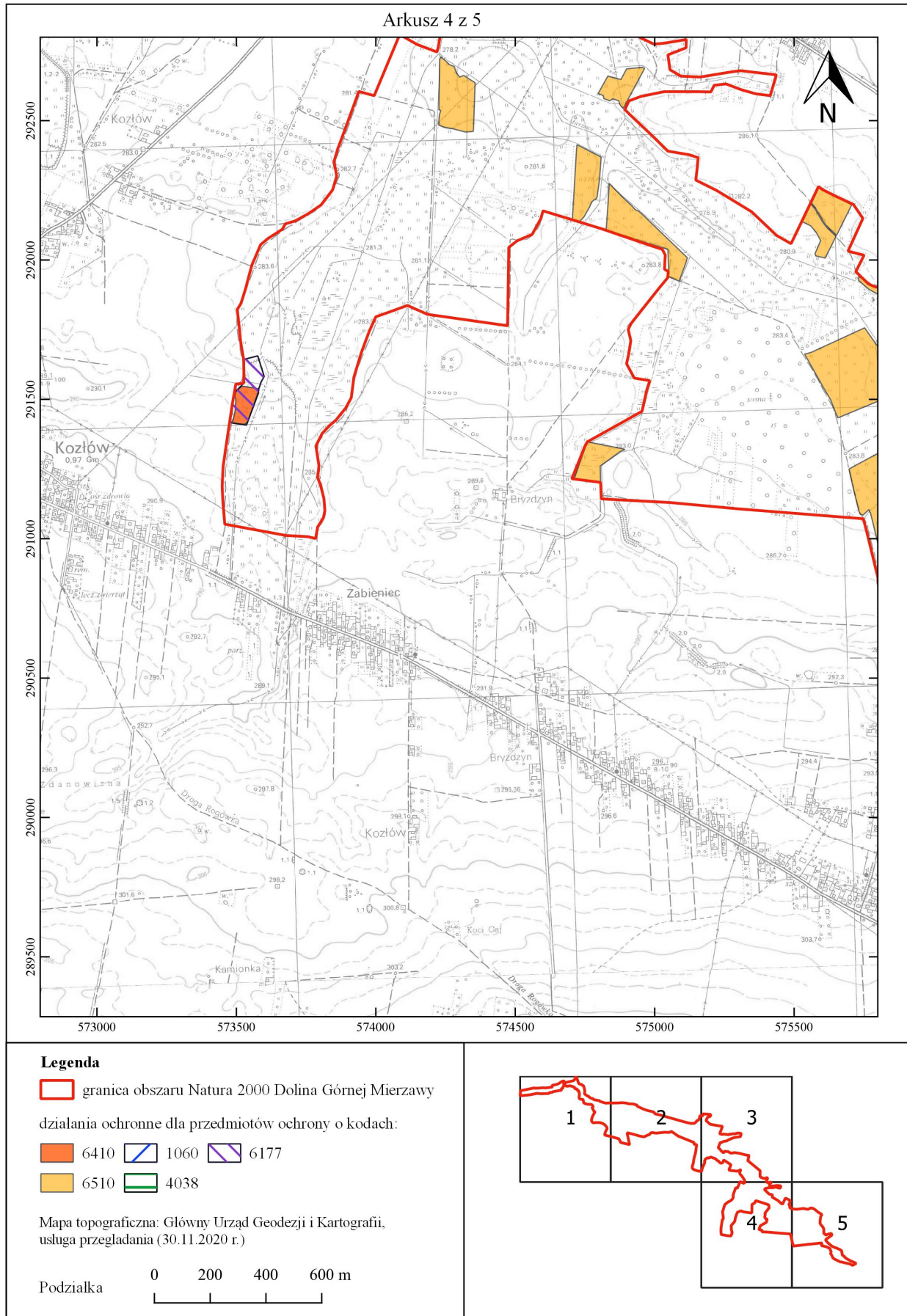

Arkusz 5 z 5

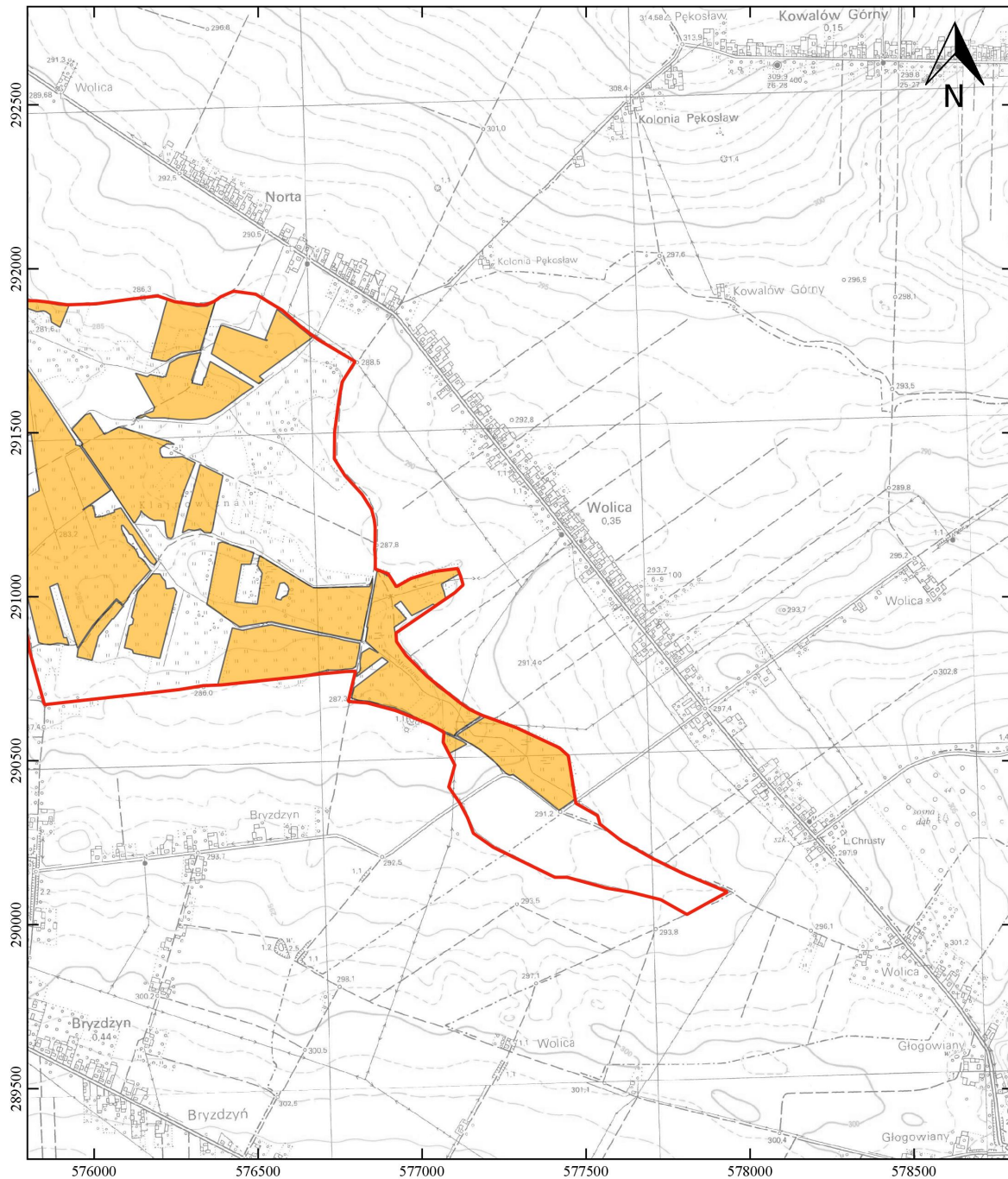

**Legenda**

granica obszaru Natura 2000 Dolina Górnej Mierzawy

działania ochronne dla przedmiotów ochrony o kodach:

- 6410   1060   6177
- 6510   4038

Mapa topograficzna: Główny Urząd Geodezji i Kartografii,  
usługa przeglądania (30.11.2020 r.)

Podziałka      0    200    400    600 m

