

3034-7.233.7.2024

STOWARZYSZENIE INŻYNIERÓW I TECHNIKÓW KOMUNIKACJI RP

Polish Association of Engineers & Technicians of Transportation

**ODDZIAŁ W KROŚNIE**

38-400 Krosno, ul. Lewakowskiego 53 Tel./fax 13/432-30-12

e-mai.pl: krosno@sitk.org.pl www.sitk-krosno.pl

Konto Bankowe: PKO BP S.A. O/Krosno Nr 94 1020 2964 0000 6702 0065 9177

REGON: 370018453

NIP: 684-10-59-472

Zleceniodawca:



30346918 20241001 0017

Rzeczoznawca:

mgr Krzysztof Mikosz - Certyfikowany Rzeczoznawca Samochodowy



Certyfikowany
Rzeczoznawca Samochodowy
mgr Krzysztof Mikosz
Zaświadczenie Ministra Infrastruktury
Nr RS001633

OPINIA TECHNICZNA

Zadanie: Określenie wartości rynkowej

DANE IDENTYFIKACYJNE POJAZDU (*)

Dane: [O] IX-2024

Rodzaj pojazdu: **Samochód osobowy**Marka: **RENAULT**Model pojazdu: **Fluence MR`10 E4**Wersja: **Expression 110**VIN: **VF1LZB10546296265**Nr rejestracyjny: **RK77507**Nr Info-Expert: **031-05311**Rok produkcji: **2011**

Wskazanie drogomierza

176605 km

Data pierwszej rejestracji

2011/11/07

Data ważności badania technicznego

2022/12/02

Rodzaj nadwozia

sedan 4 drzwiowy

Dop. masa całkow.

1747 kg

Jednostka napędowa

z zapłonem iskrowym (wtrysk)

Pojemność / Moc silnika

1598 ccm / 82kW (111KM)

Liczba cylindrów / Układ cylindrów / Liczba zaworów

4 / rzędowy / 16

Rodzaj skrzyni biegów

manualna

Rodzaj napędu

przedni (4x2)

Kolor powłoki lakierowej, (rodzaj lakieru)

Srebrny 2-warstwowy z efektem metalicznym

Wartość pojazdu brutto (sprzedaż)

7 800 PLN

WYPOSAŻENIE STANDARDOWE

L.p.	Nazwa elementu wyposażenia	L.p.	Nazwa elementu wyposażenia
1	ABS - system zapobiegający blokowaniu kół	15	Oświetlenie przestrzeni bagażowej
2	Fotel kierowcy z regulacją odcinka lędźwiowego	16	Podłokietnik centralny przedni
3	Fotel kierowcy z regulacją wysokości	17	Poduszka powietrzna kierowcy
4	Fotel pasażera z regulacją wysokości	18	Poduszka powietrzna pasażera
5	Immobilizer	19	Poduszki powietrzne boczne przednie
6	Kieszenie w oparciach foteli przednich	20	Radioodtwarzacz 4x15W CD + MP3
7	Klimatyzacja	21	Sygnalizacja niezapiętego pasa bezpieczeństwa kierowcy
8	Kolumna kierownicy regulowana	22	System dystrybucji siły hamowania elektroniczny EBD
9	Komputer pokładowy	23	System stabilizacji toru jazdy ESC
10	Kurtyny powietrzne boczne	24	System wspomagania nagłego hamowania
11	Lusterka zewnętrzne regulowane elektrycznie	25	Światła p/mgielne przednie
12	Lusterka zewnętrzne w kolorze nadwozia	26	Tarcze kół stalowe 15"
13	Napinacze przednich pasów bezpieczeństwa	27	Wspomaganie układu kierowniczego zmienne
14	Obrotomierz		
L.p. Nazwa pakietu / elementu pakietu wyposażenia standardowego			
1	Siedzenia tylne dzielone i składane 60/40 Siedzenia tylne dzielone Siedzenia tylne składane		
2	Szyby przednie i tylne regulowane elektrycznie Szyby przednie regulowane elektrycznie Szyby tylne regulowane elektrycznie		
3	Tempomat z ogranicznikiem prędkości Ogranicznik prędkości Tempomat		

WYPOSAŻENIE DODATKOWE

L.p.	Nazwa elementu wyposażenia
1	Lakier metalizowany

OPIS ZAMONTOWANEGO W POJEŹDZIE OGUMIENIA

Koło	Marka, typ	Bieżnik [mm]
Przednie lewe:	KLEBER 205/65 R15 94V	DYNAXER HP
Przednie prawe:	KLEBER 205/65 R15 94V	DYNAXER HP
Tylne lewe:	KLEBER 205/65 R15 94V	DYNAXER HP
Tylne prawe:	KLEBER 205/65 R15 94V	DYNAXER HP

WYLICZENIE WARTOŚCI RYNKOWEJ

WARTOŚĆ BAZOWA BRUTTO (160 mies.)			16 300 PLN
KOREKTA ZA PIERWSZĄ REJESTRACJĘ	499 PLN	<i>po korekcie:</i>	16 799 PLN
KOREKTA ZA WYPOSAŻENIE	410 PLN	<i>po korekcie:</i>	17 209 PLN
KOREKTA ZA PRZEBIEG	836 PLN	<i>po korekcie:</i>	18 045 PLN
KOREKTY RÓŻNE:			
Stan utrzymania i dbałość o pojazd	- 902 PLN		
Aktualność badań technicznych	- 902 PLN		
Szczególny charakter eksploatacji	-1 804 PLN		
Uszkodzenia pojazdu	-6 315 PLN		
Komplet opon zimowych	150 PLN		
KOREKTY RÓŻNE RAZEM	- 9 773 PLN	<i>po korektach:</i>	8 272 PLN

KOREKTA ZA OGUMIENIE

- 511 PLN po korekcie:

7 761 PLN

WARTOŚĆ RYNKOWA BRUTTO PO ZAOKRĄGLENIU

7 800 PLN

Wartość rynkowa brutto wyżej zidentyfikowanego pojazdu, określona na dzień wykonania opinii wynosi:

7800 PLN

(słownie: siedem tysięcy osiemset złotych)

w tym VAT (23,0%) 1458,54 PLN

Wartość określono na podstawie:

- notowań wartości rynkowych ustalonych przez wykonawcę opinii,
- korekt mających wpływ na wartość pojazdu.

OPIS STANU TECHNICZNEGO ZESPOŁÓW POJAZDU*Dokument wystawiony elektronicznie, ważny bez podpisu*

Certyfikowany
Rzecznik Samochodowy
mgr Krzysztof Mikosz
Zaświadczenie Ministra Infrastruktury
Nr RS001633



STOWARZYSZENIE INŻYNIERÓW I TECHNIKÓW KOMUNIKACJI RP

Polish Association of Engineers & Technicians of Transportation

ODDZIAŁ W KROŚNIE

38-400 Krosno, ul. Lewakowskiego 53 Tel./fax 13/432-30-12

e-mai.pl: krosno@sitk.org.pl www.sitk-krosno.pl

Konto Bankowe: PKO BP S.A. O/Krosno Nr 94 1020 2964 0000 6702 0065 9177

REGON: 370018453

NIP: 684-10-59-472

WYCENA Nr: 1848

z dnia: 2024/09/30

Wykonawca wyceny : mgr Krzysztof Mikosz- Certyfikowany Rzeczoznawca Samochodowy

Właściciel: Prokuratura Okręgowa w Krośnie
Adres: ul. F. Czajkowskiego 51, 38-400 Krosno

Zadanie: Określenie wartości rynkowej

DANE IDENTYFIKACYJNE POJAZDU (*)

Dane: [O] IX-2024

Marka: RENAULT

Model: Fluence MR`10 E4

Wersja: Expression 110

Rodzaj pojazdu: Samochód osobowy

Rok produkcji: 2011

Nr rejestracyjny: RK77507
VIN: VF1LZB10546296265

Data pierwszej rejestracji	2011/11/07
Data ważności badania technicznego	2022/12/02
Wskazanie drogomierza	176605 km
Okres eksploatacji pojazdu (11/11/07-24/09/30)	155 mies.
Kolor powłoki lakierowej, (rodzaj lakieru)	Srebrny 2-warstwowy z efektem metalicznym
Dop. masa cała.	1747 kg
Rodzaj nadwozia	sedan 4 drzwiowy
Jednostka napędowa	z zapłonem iskrowym (wtrysk)
Pojemność / Moc silnika	1598 ccm / 82kW (111KM)
Liczba cylindrów / Układ cylindrów / Liczba zaworów	4 / rzędowy / 16
Rodzaj skrzyni biegów	manualna
Rodzaj napędu	przedni (4x2)

WYPOSAŻENIE STANDARDOWE

L.p.	Nazwa elementu wyposażenia	L.p.	Nazwa elementu wyposażenia
1	ABS - system zapobiegający blokowaniu kół	15	Oświetlenie przestrzeni bagażowej
2	Fotel kierowcy z regulacją odcinka lędźwiowego	16	Podłokietnik centralny przedni
3	Fotel kierowcy z regulacją wysokości	17	Poduszka powietrzna kierowcy
4	Fotel pasażera z regulacją wysokości	18	Poduszka powietrzna pasażera
5	Immobilizer	19	Poduszki powietrzne boczne przednie
6	Kieszenie w oparciach foteli przednich	20	Radioodtwarzacz 4x15W CD + MP3
7	Klimatyzacja	21	Sygnalizacja niezapiętego pasa bezpieczeństwa kierowcy
8	Kolumna kierownicy regulowana	22	System dystrybucji siły hamowania elektroniczny EBD
9	Komputer pokładowy	23	System stabilizacji toru jazdy ESC
10	Kurtyny powietrzne boczne	24	System wspomagania nagłego hamowania
11	Lusterka zewnętrzne regulowane elektrycznie	25	Światła p/mgielne przednie
12	Lusterka zewnętrzne w kolorze nadwozia	26	Tarcze kół stalowe 15"
13	Napinacze przednich pasów bezpieczeństwa	27	Wspomaganie układu kierowniczego zmienne
14	Obrotomierz		
L.p.	Nazwa pakietu / elementu pakietu wyposażenia standardowego		
1	Siedzenia tylne dzielone i składane 60/40 Siedzenia tylne dzielone Siedzenia tylne składane		
2	Szyby przednie i tylne regulowane elektrycznie Szyby przednie regulowane elektrycznie		

- Szyby tylne regulowane elektrycznie
 3 Tempomat z ogranicznikiem prędkości
 Ogranicznik prędkości
 Tempomat

WYPOSAŻENIE DODATKOWE

Lp.	Nazwa elementu wyposażenia	Wartość [PLN]
1	Lakier metalizowany	410

OPIS ZAMONTOWANEGO W POJEŹDZIE OGUMIENIA

Koło	Marka, typ	Bieżnik [mm]	Zużycie [%]
Przednie lewe:	KLEBER 205/65 R15 94V DYNAXER HP		80
Przednie prawe:	KLEBER 205/65 R15 94V DYNAXER HP		80
Tylne lewe:	KLEBER 205/65 R15 94V DYNAXER HP		80
Tylne prawe:	KLEBER 205/65 R15 94V DYNAXER HP		80

KOREKTY

WARTOŚĆ BAZOWA BRUTTO (160 mies.)	16 300 PLN
KOREKTA ZA WYPOSAŻENIE DODATKOWE	410 PLN

Wyposażenie pojazdu powoduje powiększenie wartości pojazdu, gdy jest wyposażeniem ponadstandardowym oraz jest sprawne, czyli zdolne do spełnienia swojej funkcji. Wielkość korekty wartości bazowej, związanej z wyposażeniem dodatkowym pojazdu została określona na podstawie udziału tego wyposażenia w wartości standardowo wyposażonego nowego pojazdu z uwzględnieniem amortyzacji pojazdu i zwiększonej amortyzacji jego wyposażenia.

KOREKTA ZA PIERWSZĄ REJESTRACJĘ	499 PLN
---------------------------------	---------

Korekta uwzględnia wpływ daty pierwszej rejestracji pojazdu (pierwszego dopuszczenia do ruchu po zakupieniu pojazdu nowego) na jego wartość. Przyjmuje się, że pojazd bazowy został zarejestrowany po raz pierwszy 2011/05/15. Pojazd wyceniany został zarejestrowany 6 miesięcy później, zatem jego okres eksploatacji jest krótszy od okresu eksploatacji pojazdu bazowego i stąd wynika dodatnia korekta wartości.

KOREKTA ZA PRZEBIEG	836 PLN
---------------------	---------

Korekta uwzględnia wpływ przebiegu pojazdu na jego wartość. Wartość bazowa (skorygowana o wpływ pierwszej rejestracji) została określona dla przebiegu normatywnego 209 000 km. Zweryfikowany przebieg wycenianego pojazdu jest mniejszy od normatywnego o - 32 395 km. Powoduje to zastosowanie korekty wartości w wysokości 4,86%.

KOREKTA ZA OGUMIENIE	- 511 PLN
----------------------	-----------

Korekta uwzględnia wpływ stanu ogumienia na wartość pojazdu. Punktem odniesienia jest ogumienie o zużyciu 50%.

KOREKTY RÓŻNE	- 9 773 PLN
---------------	-------------

W tym:	[%]	Wart. [PLN]
Stan utrzymania i dbałość o pojazd	-5,0	- 902
<p>Stan utrzymania i dbałość o pojazd mogą mieć wpływ na wartość rynkową pojazdu w przypadku, gdy stan wycenianego pojazdu istotnie odbiega od dobrego, odpowiedniego dla danego okresu eksploatacji i przebiegu. Stwierdzony ponadprzeciętnie dobry stan świadczący o wyjątkowej dbałości o pojazd może stanowić podstawę korekty dodatniej wartości, stan gorszy od typowego dobrego - podstawę do korekty ujemnej.</p>		
Aktualność badań technicznych	-5,0	- 902
<p>Podstawą do zastosowania korekty jest wada prawna w postaci zakazu użytkowania pojazdu na dzień 2024/09/30, koszt wykonania wymaganego badania technicznego jak też, szczególnie w przypadku pojazdów wieloletnich i trwale wyłączonych z eksploatacji, ewentualna konieczność przeprowadzenia usprawniającej pojazd naprawy. Wartość korekty została oszacowana automatycznie, na podstawie okresu eksploatacji pojazdu: 155 mies. Według wpisu w dowodzie rejestracyjnym badanie techniczne ważne było do 02.12.2023 r.</p>		
Szczególny charakter eksploatacji	-10,0	-1 804
<p>Negatywny wpływ na wartość rynkową może mieć używanie pojazdu w nietypowych warunkach, jak też w nietypowy sposób, np.: do nauki jazdy, do jazd sportowych i testowych, samochodu osobowego do celów zarobkowych, częsta jazda z przyczepą przez samochód osobowy lub terenowy, itp. Wielkość tej korekty szacuje się w zależności od intensywności i okresu eksploatacji pojazdu w szczególny sposób.</p>		
Uszkodzenia pojazdu	-35,0	-6 315
<p>Pojazd posiadał uszkodzenia w postaci deformacji poszycia boku tylnego lewego i prawego, drzwi tylnych lewych i prawych oraz uszkodzenia powłoki lakierowej zderzaka tylnego. Pokrywa silnika posiadała uszkodzenia w postaci śladów korozji w przedniej części oraz punktowe uszkodzenie poszycia w części środkowej.</p>		
Komplet opon zimowych	0,8	150

Wartość rynkowa brutto wyżej zidentyfikowanego pojazdu, określona na dzień wykonania opinii wynosi:

7800 PLN

(słownie: siedem tysięcy osiemset złotych)

w tym VAT (23,0%) 1458,54 PLN

Wartość określono na podstawie:

- notowań wartości rynkowych ustalonych przez wykonawcę opinii,
- korekt mających wpływ na wartość pojazdu.

DOKUMENTACJA FOTOGRAFICZNA

do wyceny nr: 1848

z dnia: 2024/09/30

DANE IDENTYFIKACYJNE POJAZDU (*)

Dane: [O] IX-2024

Marka: RENAULT

Rok produkcji: 2011

Model: Fluence MR 10 E4

Wersja: Expression 110

Nr rejestracyjny: RK77507

Rodzaj pojazdu: Samochód osobowy

Certyfikowany
Rzecznik Samochodowy
mgr Krzysztof Mikosz
Zaświadczenie Ministra Infrastruktury
Nr 5001/633



RENAULT (1)

RENAULT (2)



RENAULT (3)

RENAULT (4)



RENAULT (5)

RENAULT (6)

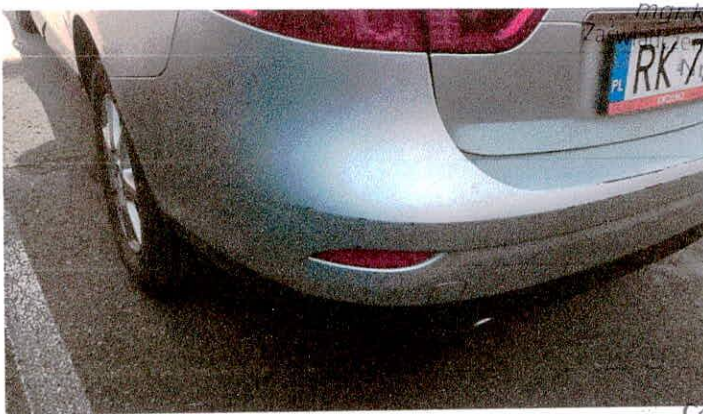

RENAULT (7)



RENAULT (8)

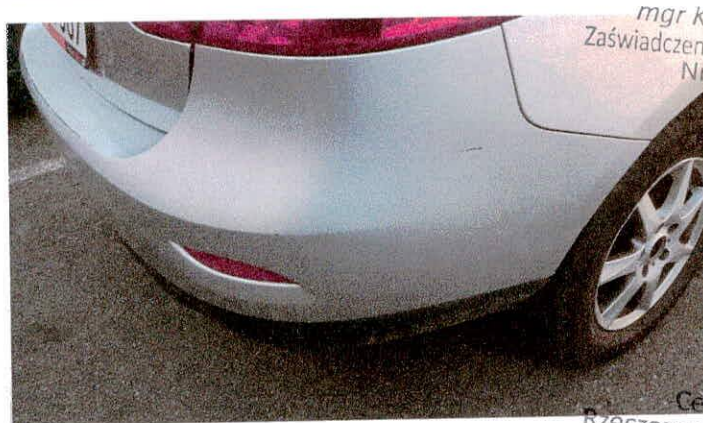

RENAULT (9)



RENAULT (10)



RENAULT (11)



RENAULT (12)



RENAULT (13)



RENAULT (14)

Certyfikowany
Rzecznik Samochodowy
mgr Krzysztof Mikosz
Zaświadczenie Ministra Infrastruktury
Nr RS001633

Certyfikowany
Rzecznik Samochodowy
mgr Krzysztof Mikosz
Zaświadczenie Ministra Infrastruktury
Nr RS001633

Certyfikowany
Rzecznik Samochodowy
mgr Krzysztof Mikosz
Zaświadczenie Ministra Infrastruktury
Nr RS001633

Certyfikowany
Rzecznik Samochodowy
mgr Krzysztof Mikosz
Zaświadczenie Ministra Infrastruktury
Nr RS001633



RENAULT (15)



RENAULT (16)



RENAULT (18)

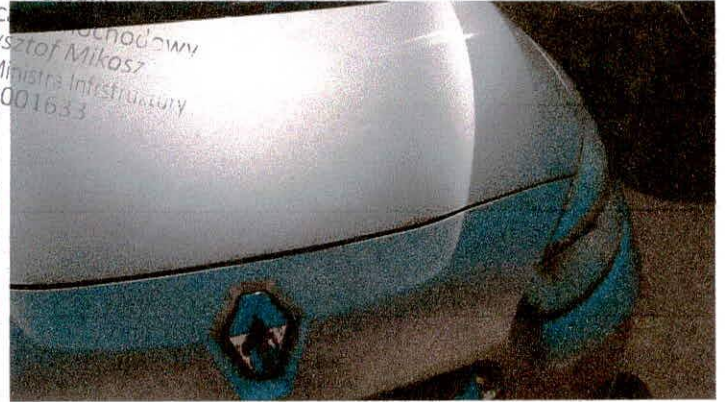

RENAULT (21)



RENAULT (22)



RENAULT (25)



RENAULT (27)



RENAULT (28)

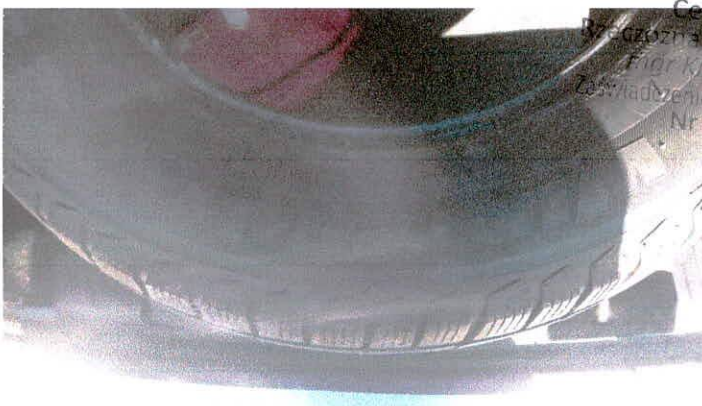

RENAULT (29)



RENAULT (30)



RENAULT (31)



RENAULT (32)



RENAULT (36)



RENAULT (17)



RENAULT (19)

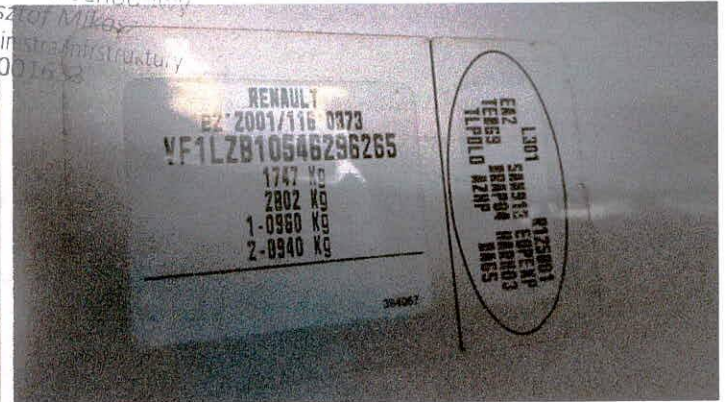

RENAULT (20)



RENAULT (33)



RENAULT (34)

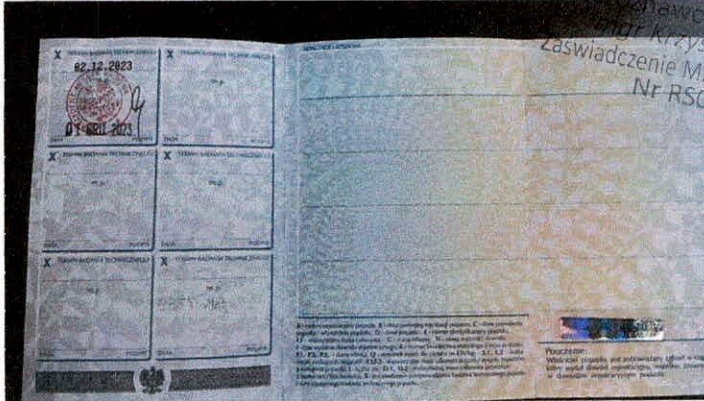

RENAULT (35)

Certyfikowany
Rzecznik
Zawładzenie
Nr RS01633