

Meldunki epidemiologiczne

Zachorowania i podejrzenia zachorowań na grypę w Małopolsce

Sekcja Budżetu Zadaniowego, Planowania i Analiz – Wojewódzka Stacja Sanitarno-Epidemiologiczna w Krakowie

Rok: 2021

Miesiąc: wrzesień

Numer: 9B (34)

Okres: 8-15 września

Analiza za okres od 8 do 15 września 2021 r.

Zachorowania i podejrzenia zachorowań na grypę w okresie od 8 do 15 września 2021 r. wg wieku i powiatów

Powiat	Ogółem			Wiek (ukończone lata)							
	liczba	zapadalność ¹⁾	wzrost /spadek zapadalności ^{2,3)}	0-4		5-14		15-64		65+	
				liczba	zapadalność ¹⁾	liczba	zapadalność ¹⁾	liczba	zapadalność ¹⁾	liczba	zapadalność ¹⁾
MAŁOPOLSKA	7 399	27,12	10,61	2 372	159,40	1 868	63,72	2 635	14,54	524	11,05
bocheński	1 490	174,15	107,36	573	1 142,16	429	417,80	435	76,41	53	39,72
brzeski	288	38,70	7,83	78	200,25	54	64,57	134	26,60	22	18,66
chrzanowski	76	7,68	5,14	23	54,47	11	11,66	38	5,82	4	2,01
dąbrowski	36	7,63	7,15	9	39,13	18	38,05	7	2,15	2	2,64
gorlicki	205	23,62	14,93	53	121,94	66	67,88	82	14,14	4	2,72
m. Kraków	1 727	27,68	7,79	622	167,75	366	63,26	662	16,46	77	6,07
krakowski	60	2,66	-2,16	13	10,84	18	6,95	12	0,80	17	4,67
limanowski	24	2,27	2,27	12	17,39	4	2,93	6	0,85	2	1,41
miechowski	575	148,31	76,68	139	782,31	142	372,43	253	100,91	41	50,56
myślenicki	171	16,70	4,31	92	149,70	29	23,27	44	6,35	6	4,13
Nowy Sącz i nowosądecki	0	0,00	0,00	0	0,00	0	0,00	0	0,00	0	0,00
nowotarski	6	0,39	0,24	2	2,42	2	1,15	2	0,19	0	0,00
olkuski	904	102,29	30,13	252	663,86	205	239,44	371	64,02	76	42,06
oświęcimski	1	0,08	0,08	0	0,00	0	0,00	1	0,12	0	0,00
proszowicki	376	109,16	18,25	103	619,88	122	351,87	118	51,37	33	51,98
suski	800	119,39	86,47	186	538,07	230	302,19	238	52,85	146	133,81
Tarnów i tarnowski	322	13,04	-1,68	98	83,20	84	33,33	123	7,40	17	3,89
wadowicki	0	0,00	0,00	0	0,00	0	0,00	0	0,00	0	0,00
wielicki	199	19,04	-4,80	70	112,48	41	31,85	71	10,14	17	11,01
tatrzański	139	25,53	14,41	47	169,06	47	79,48	38	10,51	7	7,30

ZAPADALNOŚĆ¹⁾
W OKRESIE OD 8 DO 15 WRZEŚNIA 2021 R. ORAZ
W POPRZEDNIM OKRESIE
SPRAWOZDAWCZYM³⁾
WG WIEKU

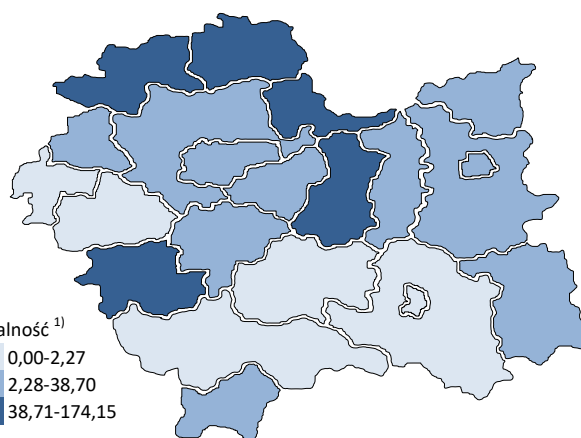
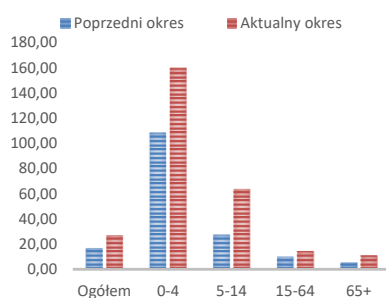

Objaśnienia:

- 1) Przeciętna dzienna zapadalność na 100 tys. ludności wg stanu w dniu 31 grudnia 2020 r.
- 2) Różnica w stosunku do poprzedniego okresu sprawozdawczego.
- 3) Okres od 1 do 7 września 2021 r.

Zapadalność ¹⁾ na grypę i podejrzenia grypy w sezonie epidemicznym 2021/2022 w porównaniu z poprzednimi sezonami wg okresowych meldunków

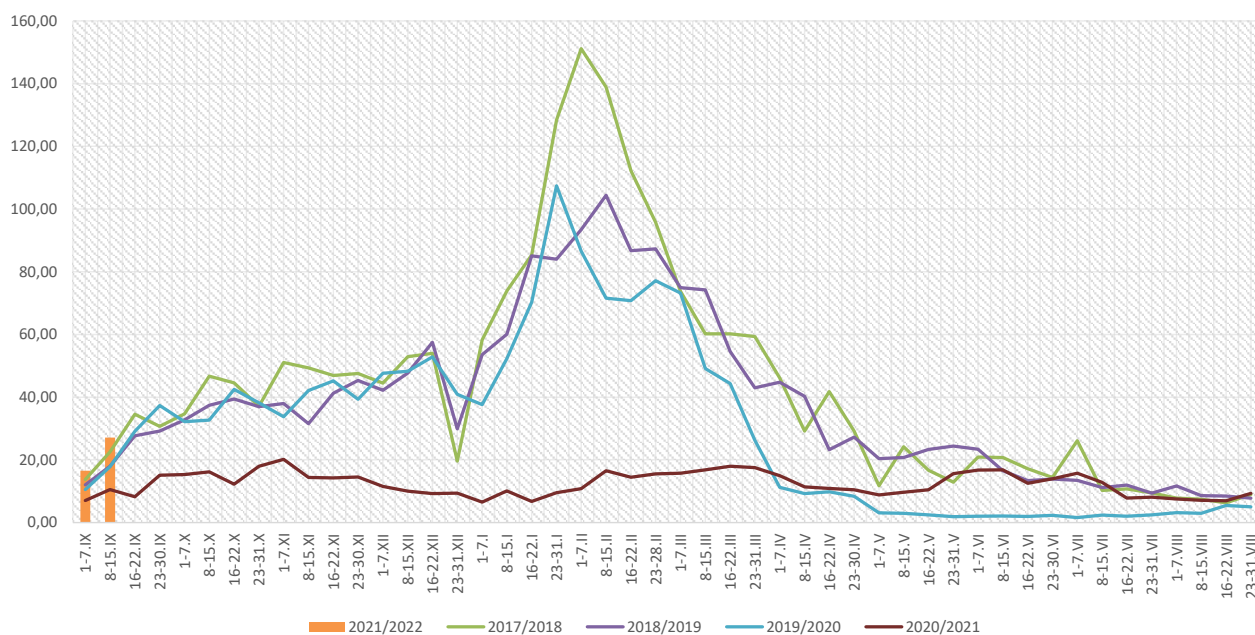

Zapadalność ¹⁾ na grypę i podejrzenia grypy w okresie od 16 września 2020 r. do 15 września 2021 r. wg wieku i okresowych meldunków

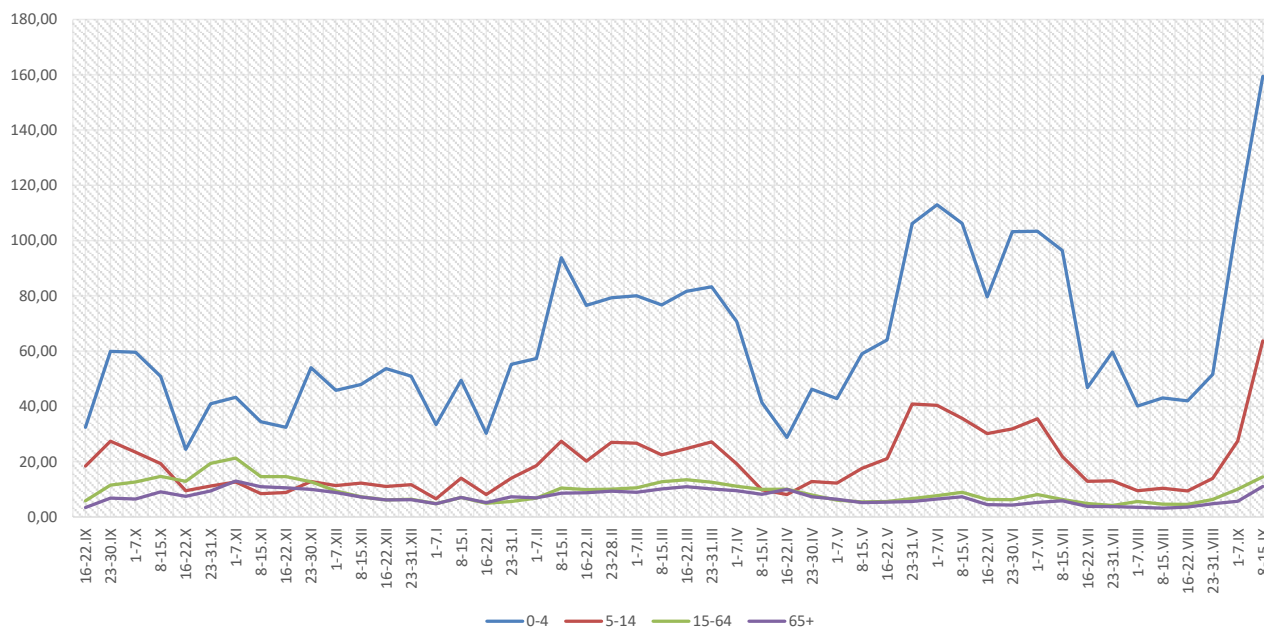

Objaśnienia:

1) Przeciętna dzienna zapadalność na 100 tys. ludności, przy czym ludność wg stanu w dniu:

- 30 czerwca 2019 r. dla meldunków z okresu do 30 września 2020 r.,
- 31 grudnia 2019 r. dla meldunków z okresu od 1 października 2020 r. do 31 grudnia 2020 r.,
- 30 czerwca 2020 r. dla meldunków z okresu od 1 stycznia 2021 r. do 30 kwietnia 2021 r.,
- 31 grudnia 2020 r. dla meldunków z okresu od 1 maja 2021 r.

Zachorowania i podejrzenia zachorowań na grypę w sezonie epidemicznym 2021/2022 w porównaniu z poprzednimi sezonami wg okresowych meldunków

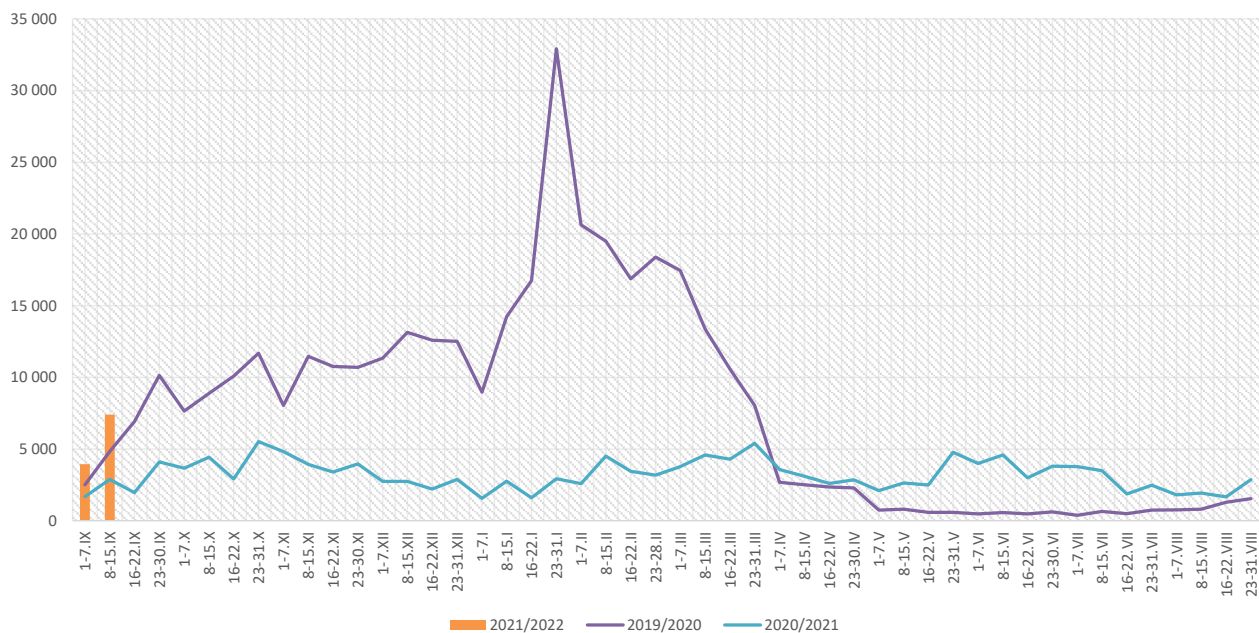

Skierowani do szpitala z powodu grypy lub podejrzenia grypy w okresie od 8 do 15 września 2021 r. wg przyczyn i powiatów								
Powiat	Ogółem		Przyczyny skierowania do szpitala ¹⁾					
			objawy ze strony układu krążenia		objawy ze strony układu oddechowego		inne przyczyny	
	liczba	% ²⁾	liczba	% ³⁾	liczba	% ³⁾	liczba	% ³⁾
MAŁOPOLSKA	9	0,12%	0	0,0%	9	100,0%	1	11,1%
bocheński	7	0,47%			7	100,0%		
brzeski								
chrzanowski								
dąbrowski								
gorlicki								
m. Kraków								
krakowski								
limanowski								
miechowski								
myślenicki								
Nowy Sącz i nowosądecki								
nowotarski								
olkuski								
oświęcimski								
proszowicki	2	0,53%			2	100,0%	1	50,0%
suski								
Tarnów i tarnowski								
wadowicki								
wielicki								
tatrzański								

Objaśnienia:

- 1) Jedna osoba może być wykazana w kilku rubrykach.
- 2) W stosunku do ogółu zgłoszonych zachorowań i podejrzeń zachorowań na grypę.
- 3) W stosunku do ogółu osób skierowanych do szpitala z powodu grypy lub podejrzenia grypy.

**Zgony z powodu grypy i podejrzeń grypy w okresie
od 8 do 15 września 2021 r. wg wieku i powiatów**

Powiat	Ogółem	Wiek (ukończone lata)			
		0-4	5-14	15-64	65+
MAŁOPOLSKA	-	-	-	-	-
bocheński	-	-	-	-	-
brzeski	-	-	-	-	-
chrzanowski	-	-	-	-	-
dąbrowski	-	-	-	-	-
gorlicki	-	-	-	-	-
m. Kraków	-	-	-	-	-
krakowski	-	-	-	-	-
limanowski	-	-	-	-	-
miechowski	-	-	-	-	-
myślenicki	-	-	-	-	-
Nowy Sącz i nowosądecki	-	-	-	-	-
nowotarski	-	-	-	-	-
olkuski	-	-	-	-	-
oświęcimski	-	-	-	-	-
proszowicki	-	-	-	-	-
suski	-	-	-	-	-
Tarnów i tarnowski	-	-	-	-	-
wadowicki	-	-	-	-	-
wielicki	-	-	-	-	-
tatrzański	-	-	-	-	-

Źródła danych:

Liczby zachorowań, podejrzeń zachorowań oraz zgonów: Dane z okresowych, zbiorczych „Meldunków o zachorowaniach i podejrzaniach zachorowań na grypę”, nadsyłanych do powiatowych stacji sanitarno-epidemiologicznych przez wszystkie jednostki ochrony zdrowia, do których zgłosili się chorzy, oraz dane ze zgłoszeń zgonów nadsyłanych do powiatowych i/lub wojewódzkich stacji sanitarno-epidemiologicznych przez lekarzy, przesyłane przez wojewódzkie stacje sanitarno-epidemiologiczne w formie zagregowanej do Zakładu Epidemiologii NIZP-PZH.

W "Meldunkach" - zgodnie z definicją grypy przyjętą na potrzeby nadzoru nad chorobami zakaźnymi w krajach Unii Europejskiej (Dz.U. L 262 z 27.9.2012) - wykazuje się grypę (rozpoznaną klinicznie i/lub laboratoryjnie) oraz wszystkie rozpoznane klinicznie zachorowania grypopodobne i ostre zakażenia dróg oddechowych spełniające kryteria definicji.

Analiza za okres od 1 stycznia do 15 września 2021 r.

Zachorowania i podejrzenia zachorowań na gripę w okresie od 1 stycznia do 15 września 2021 r. wg wieku i powiatów

Powiat	Ogółem		Wiek (ukończone lata)							
			0-4		5-14		15-64		65+	
	liczba	zapadalność ¹⁾	liczba	zapadalność ¹⁾	liczba	zapadalność ¹⁾	liczba	zapadalność ¹⁾	liczba	zapadalność ¹⁾
MAŁOPOLSKA	111 322	12,65	34 170	71,20	20 497	21,68	46 414	7,94	10 241	6,70
bocheński	16 184	58,65	5 374	332,16	3 042	91,86	6 385	34,78	1 383	32,14
brzeski	5 376	22,40	1 331	105,95	876	32,48	2 513	15,47	656	17,25
chrzanowski	1 576	4,94	330	24,23	246	8,08	892	4,23	108	1,68
dąbrowski	2 719	17,87	712	95,99	472	30,93	1 246	11,86	289	11,85
gorlicki	1 074	3,84	188	13,41	149	4,75	596	3,19	141	2,97
m. Kraków	20 090	9,98	7 262	60,73	2 972	15,93	8 825	6,80	1 031	2,52
krakowski	4 649	6,40	1 227	31,72	773	9,25	2 145	4,41	504	4,29
limanowski	534	1,57	279	12,54	138	3,13	89	0,39	28	0,61
miechowski	9 629	77,01	1 927	336,29	1 624	132,07	4 683	57,92	1 395	53,34
myślenicki	7 030	21,29	3 010	151,87	1 340	33,35	2 262	10,13	418	8,92
Nowy Sącz i nowosądecki	1 088	1,40	316	6,77	202	2,16	486	0,93	84	0,74
nowotarski	1 272	2,57	476	17,88	268	4,79	366	1,09	162	2,12
olkuski	10 342	36,29	3 519	287,45	2 301	83,34	3 771	20,18	751	12,89
oświęcimski	5	0,01	0	0,00	1	0,02	3	0,01	1	0,01
proszowicki	7 887	71,00	2 026	378,08	1 923	171,98	3 094	41,77	844	41,23
suski	3 795	17,56	778	69,79	721	29,37	1 616	11,13	680	19,32
Tarnów i tarnowski	9 704	12,18	3 104	81,71	2 191	26,96	3 608	6,73	801	5,68
wadowicki	918	2,23	250	11,15	191	4,10	346	1,25	131	1,97
wielicki	5 572	16,53	1 439	71,70	703	16,93	2 738	12,13	692	13,90
tatrzański	1 878	10,70	622	69,38	364	19,09	750	6,43	142	4,59

ZAPADALNOŚĆ¹⁾
W OKRESIE OD 1 STYCZNIA
DO 15 WRZEŚNIA 2021 R.
ORAZ W ANALOGICZNYM
OKRESIE ROKU
POPRIEDNIEGO WG WIEKU

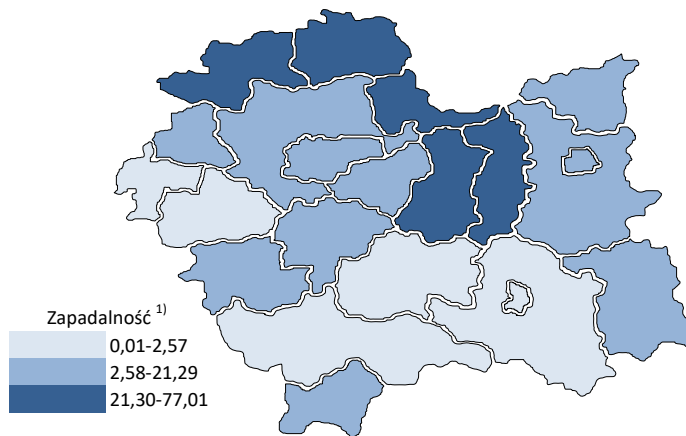
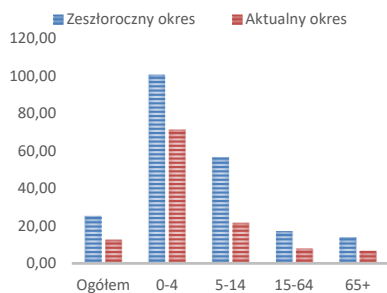

Objaśnienia:

1) Przeciętna dzienna zapadalność na 100 tys. ludności wg stanu w dniu 31 grudnia 2020 r.

Zapadalność ¹⁾ na grypę i podejrzenia grypy w roku 2021 narastająco w porównaniu z poprzednimi latami

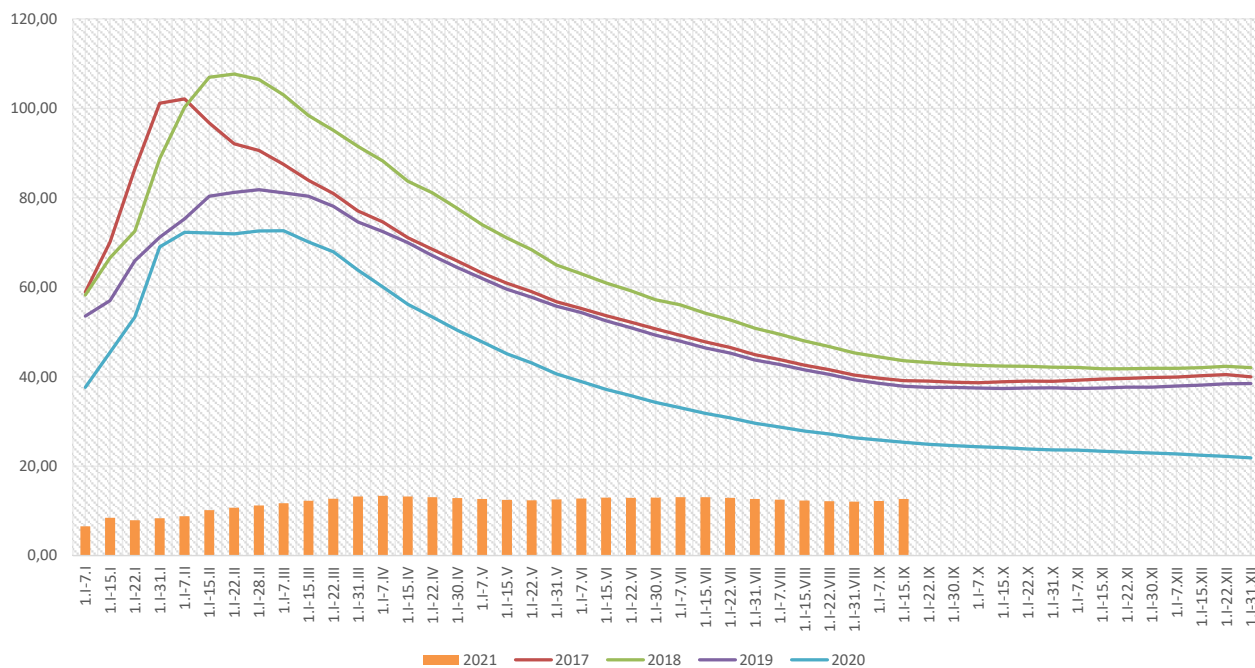

Zapadalność ¹⁾ na grypę i podejrzenia grypy w roku 2021 narastająco wg wieku

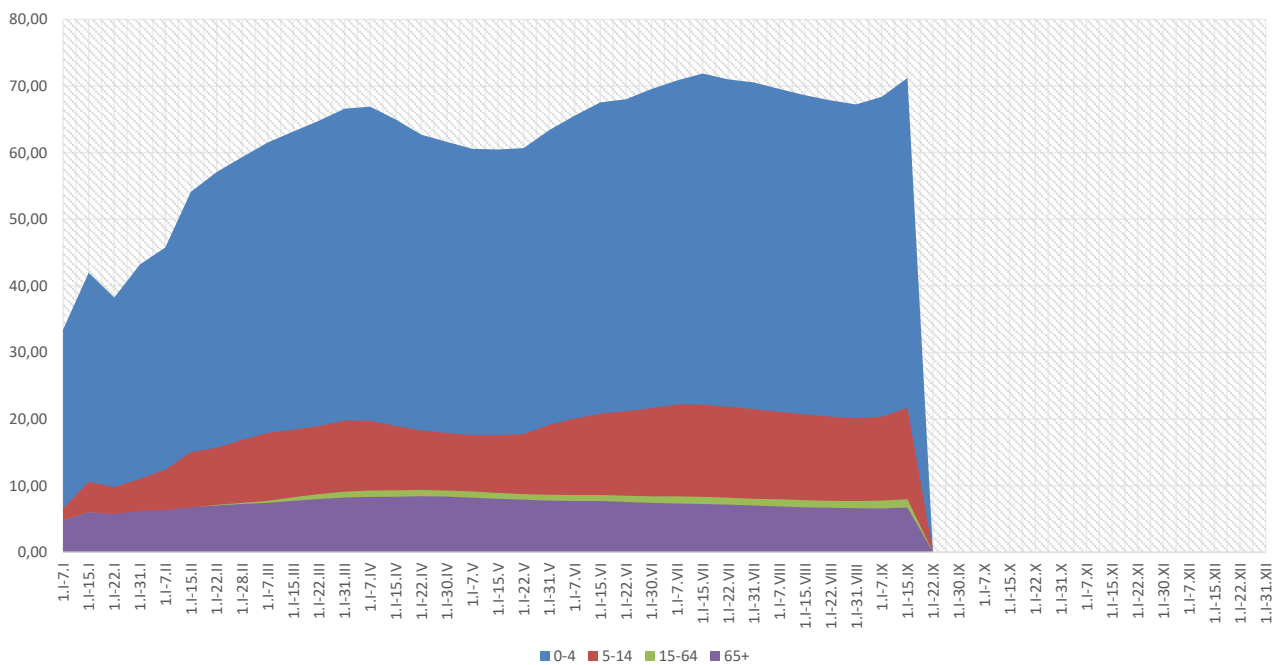

Objaśnienia:

1) Przeciętna dzienna zapadalność na 100 tys. ludności wg stanu w dniu 31 grudnia 2020 r.

Zachorowania i podejrzenia zachorowań na gripę w roku 2021 narastająco w porównaniu z poprzednimi latami

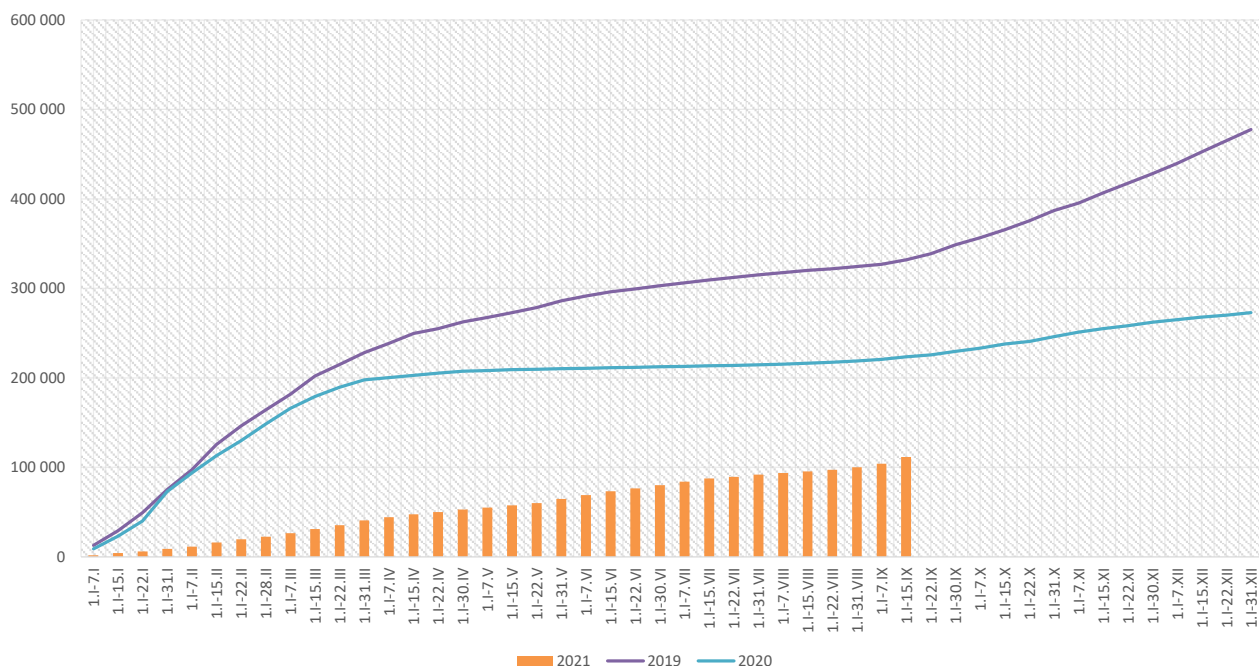

Skierowani do szpitala z powodu grypy lub podejrzenia grypy w okresie od 1 stycznia do 15 września 2021 r. wg przyczyn i powiatów								
Powiat	Ogółem		Przyczyny skierowania do szpitala ¹⁾					
			objawy ze strony układu krążenia		objawy ze strony układu oddechowego		inne przyczyny	
	liczba	% ²⁾	liczba	% ³⁾	liczba	% ³⁾	liczba	% ³⁾
MAŁOPOLSKA	181	0,16%	3	1,7%	129	71,3%	50	27,6%
bocheński	69	0,43%	2	2,9%	67	97,1%		
brzeski								
chrzanowski								
dąbrowski	13	0,48%			2	15,4%	11	84,6%
gorlicki	1	0,09%	1	100,0%				
m. Kraków	29	0,14%			16	55,2%	13	44,8%
krakowski	14	0,30%			8	57,1%	6	42,9%
limanowski								
miechowski	4	0,04%			2	50,0%	2	50,0%
myślenicki	7	0,10%			7	100,0%		
Nowy Sącz i nowosądecki								
nowotarski	2	0,16%			2	100,0%		
olkuski								
oświęcimski								
proszowicki	14	0,18%			9	64,3%	6	42,9%
suski	2	0,05%			2	100,0%		
Tarnów i tarnowski	2	0,02%					2	100,0%
wadowicki	5	0,54%			5	100,0%		
wielicki	19	0,34%			9	47,4%	10	52,6%
tatrzański								

Objaśnienia:

- 1) Jedna osoba może być wykazana w kilku rubrykach.
- 2) W stosunku do ogółu zgłoszonych zachorowań i podejrzeń zachorowań na gripę.
- 3) W stosunku do ogółu osób skierowanych do szpitala z powodu grypy lub podejrzenia grypy.

Zgony z powodu grypy i podejrzeń grypy w okresie od 1 stycznia do 15 września 2021 r. wg wieku i powiatów					
Powiat	Ogółem	Wiek (ukończone lata)			
		0-4	5-14	15-64	65+
MAŁOPOLSKA	-	-	-	-	-
bocheński	-	-	-	-	-
brzeski	-	-	-	-	-
chrzanowski	-	-	-	-	-
dąbrowski	-	-	-	-	-
gorlicki	-	-	-	-	-
m. Kraków	-	-	-	-	-
krakowski	-	-	-	-	-
limanowski	-	-	-	-	-
miechowski	-	-	-	-	-
myślenicki	-	-	-	-	-
Nowy Sącz i nowosądecki	-	-	-	-	-
nowotarski	-	-	-	-	-
olkuski	-	-	-	-	-
oświęcimski	-	-	-	-	-
proszowicki	-	-	-	-	-
suski	-	-	-	-	-
Tarnów i tarnowski	-	-	-	-	-
wadowicki	-	-	-	-	-
wielicki	-	-	-	-	-
tatrzański	-	-	-	-	-

wykonął: Adrian Papis

Źródła danych:

Liczby zachorowań, podejrzeń zachorowań oraz zgonów: Dane z okresowych, zbiorczych „Meldunków o zachorowaniach i podejrzaniach zachorowań na grypę”, nadsyłanych do powiatowych stacji sanitarno-epidemiologicznych przez wszystkie jednostki ochrony zdrowia, do których zgłosili się chorzy, oraz dane ze zgłoszeń zgonów nadsyłanych do powiatowych i/lub wojewódzkich stacji sanitarno-epidemiologicznych przez lekarzy, przesyłane przez wojewódzkie stacje sanitarno-epidemiologiczne w formie zagregowanej do Zakładu Epidemiologii NIZP-PZH.

W "Meldunkach" - zgodnie z definicją grypy przyjętą na potrzeby nadzoru nad chorobami zakaźnymi w krajach Unii Europejskiej (Dz.U. L 262 z 27.9.2012) - wykazuje się grypę (rozpoznaną klinicznie i/lub laboratoryjnie) oraz wszystkie rozpoznane klinicznie zachorowania grypopodobne i ostre zakażenia dróg oddechowych spełniające kryteria definicji.