

MINISTERSTWO ROLNICTWA I ROZWOJU WSI

ZINTEGROWANY SYSTEM ROLNICZEJ INFORMACJI RYNKOWEJ - (ZSRIR)

(podstawa prawna: ustawa o rolniczych badaniach rynkowych z dnia 30 marca 2001 r.)

WYDZIAŁ INFORMACJI RYNKOWEJ I STATYSTYKI ROLNEJ

Rynek wołowiny i cielęciny

(informacja tygodniowa¹)

NR 45/2019

Czwartek, 14 listopada 2019 r.

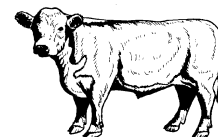

Notowania² w okresie: 04.11 – 10.11.2019r.

1. Ceny zakupu bydła rzeźnego w Polsce

Tablica 1. Zbiorcze zestawienie danych dotyczących zakupionego bydła rzeźnego w ubojniach w kraju

POLSKA										
Kategoria bydła	CENA ZAKUPU*					Średnia masa tuszy ciepłej		Liczba sztuk Zmiana tyg. [%]	Struktura skupu	
	wg w.ż.* [z/kg]	dla mpc** [z/tonę]	dla mps** [z/tonę]	Zmiana ceny [%]		[kg]	Zmiana tyg. [%]		[%]	Zmiana tyg. [w pkt. %]
	2019-11-10	2019-11-10	2019-11-10	tyg.	roczna	2019-11-10	[%]	2019-11-10		
Bydło ogółem	6,11	11 788	12 023	1,7	-8,1	312,6	1,6	48,2	100,0	-
bydło 8-12 m-cy (Z)	6,45	11 970	12 209	0,7	-5,7	258,4	-3,5	11,8	0,1	0,0
byki 12-24 m-ce (A)	6,59	12 363	12 611	0,4	-10,9	348,3	0,7	73,9	38,4	5,7
byki > 24 m-cy (B)	6,60	12 379	12 627	0,9	-9,7	378,8	-1,2	41,3	6,8	-0,3
wolce > 12 m-cy (C)	--	--	--	--	--	--	--	--	--	--
krowy (D)	4,89	10 038	10 239	-0,3	-8,5	278,3	0,6	28,7	32,5	-4,9
jałówki > 12 m-cy (E)	6,65	12 841	13 097	2,6	-3,1	281,0	0,0	45,5	22,2	-0,4

* - jest to cena netto zapłacona dostawcom bydła za dostarczony do rzeźni pełnowartościowy żywiec wołowy na bazie franco zakład. Cena ta zawiera również wszelkie dodatkowe płatności (premie, nagrody itp.) niezależnie od okresu w jakim zostały wypłacone.

** - w.ż. - waga żywa (cenę za wagę żywą wyliczono stosując średnie wskaźniki wydajności rzeźnej uzyskane w Polsce (średnia ważona) w latach 2011-2015: bydło ogółem - 0,518 (było 0,507); byki do 2 lat - 0,539 (było 0,550); byki > 2 lat - 0,535 (było 0,520); wolce - 0,54 (było 0,540); krowy - 0,465 (było 0,478) i jałówki - 0,516 (było 0,530),

mpc - masa poubojowa ciepła, mps - masa poubojowa schłodzona,

*** z uwagi na ustawowy obowiązek nieidentyfikowalności danych, ceny nie podano

Źródło: Zintegrowany System Rolniczej Informacji Rolniczej (ZSRIR – MRiRW)

¹ Wersja biuletynu z prezentacją graficzną danych publikowana jest w ostatnim tygodniu każdego miesiąca.

² Badanie cen zakupu i cen sprzedaży w zakładach mięsnych prowadzone jest na reprezentatywnej próbie. Ceny zakupu rejestrowane są dla klas SEUROP wg Rozporządzenia Parlamentu Europejskiego i Rady (UE) nr 1308/2013 z dnia 17 grudnia 2013 r. ustanawiającego wspólną organizację rynków produktów rolnych oraz uchylającego rozporządzenia Rady (EWG) nr 922/72, (EWG) nr 234/79, (WE) nr 1037/2001 i (WE) nr 1234/2007 (Dz. Urz. UE L 347 z 20.12.2013, z późn. zm.) i wg Rozporządzenia wykonawczego Komisji (UE) 2017/1184 z dnia 20 kwietnia 2017 r. ustanawiającego zasady stosowania rozporządzenia Parlamentu Europejskiego i Rady (UE) nr 1308/2013 w odniesieniu do unijnych skal klasyfikacji tusz wołowych, wieprzowych i baranich oraz raportowania cen rynkowych niektórych kategorii tusz i żywych zwierząt (Dz. Urz. UE L 171 z 04.07.2017) oraz rozporządzenia Ministra Rolnictwa i Rozwoju Wsi z dnia 4 lutego 2009 r. w sprawie szczegółowego sposobu oznaczania klasy jakości handlowej tusz wołowych (Dz.U. Nr 28, poz. 180 z późn. zm.). Ceny zakupu rejestrowane są dla masy poubojowej schłodzonej. Badanie cen targowiskowych prowadzone jest na targowiskach na których dokonywany jest obrót bydłem a ceny rejestrowane są jako średnie arytmetyczne zrealizowanych transakcji

Wykorzystanie możliwe z dokładnym podaniem źródła

Z i n t e g r o w a n y S y s t e m
R o l n i c z e j I n f o r m a c j i R y n k o w e j

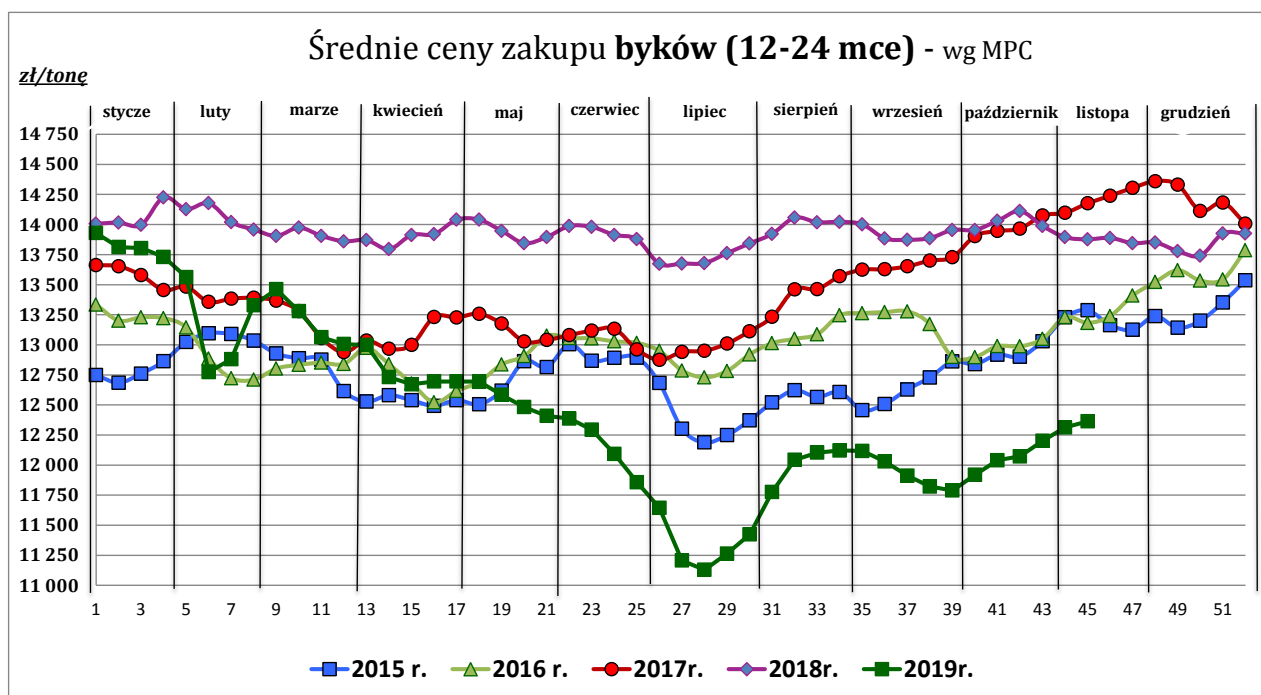
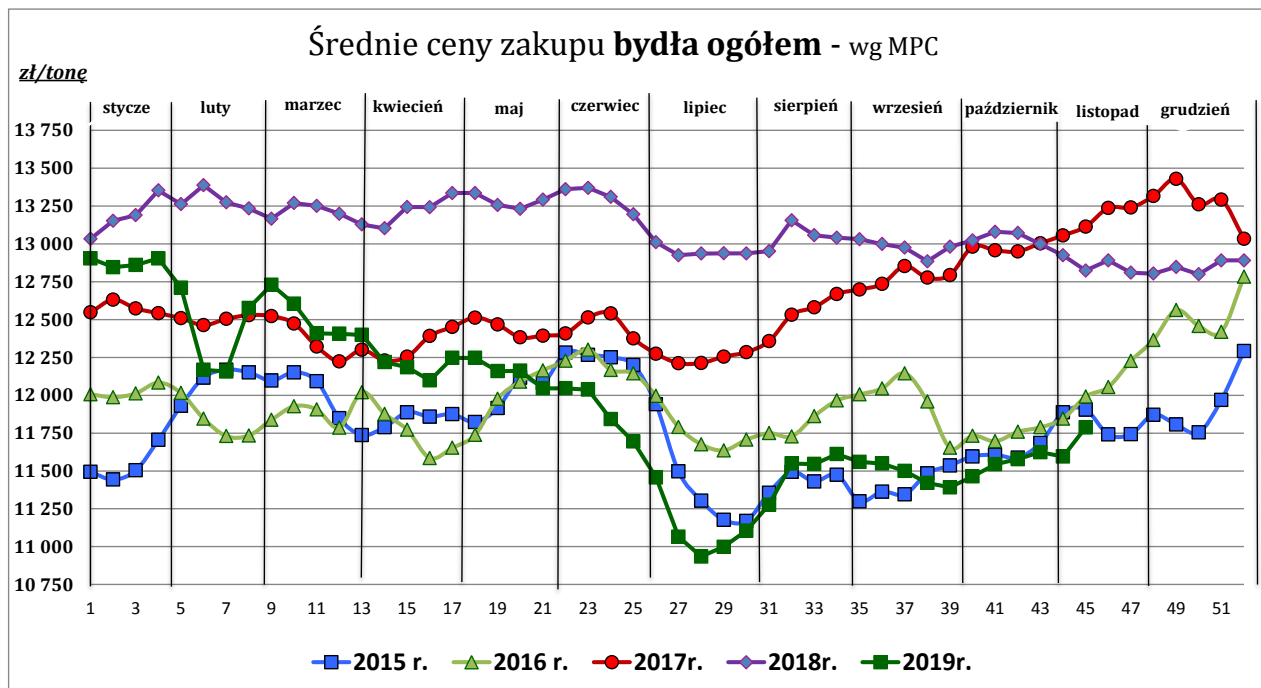

Wykorzystanie możliwe z dokładnym podaniem źródła

Z i n t e g r o w a n y S y s t e m
R o l n i c z e j I n f o r m a c j i R y n k o w e j

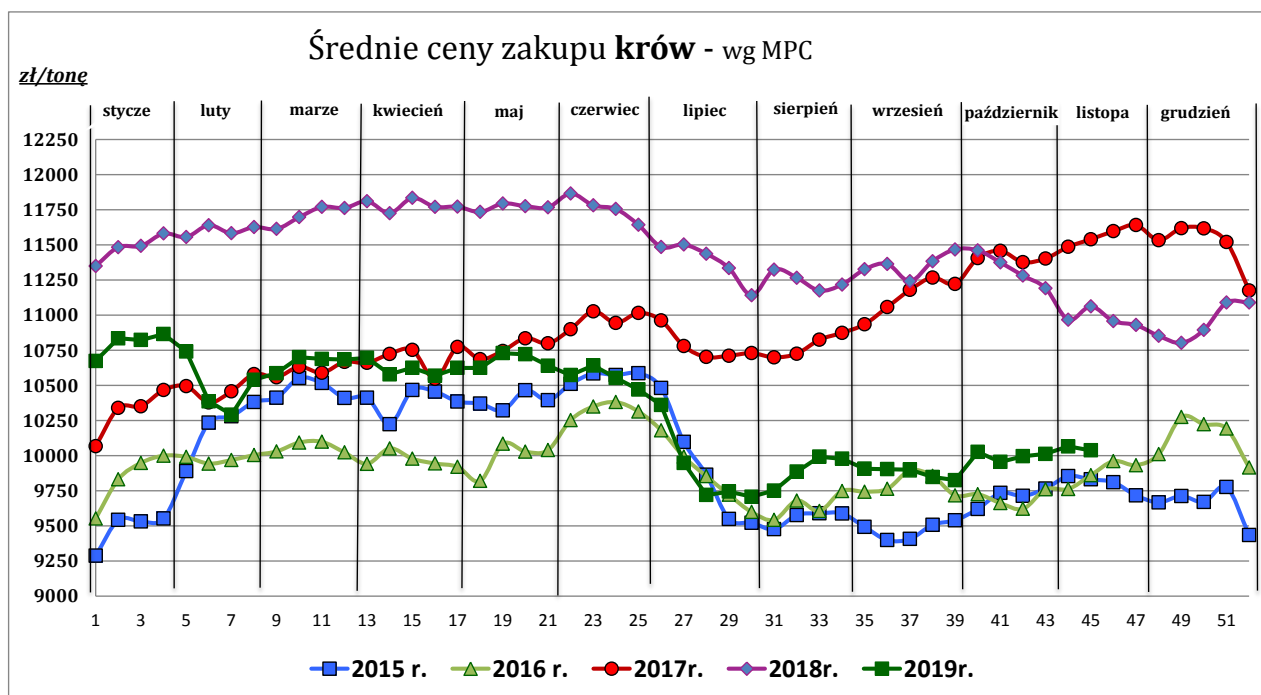
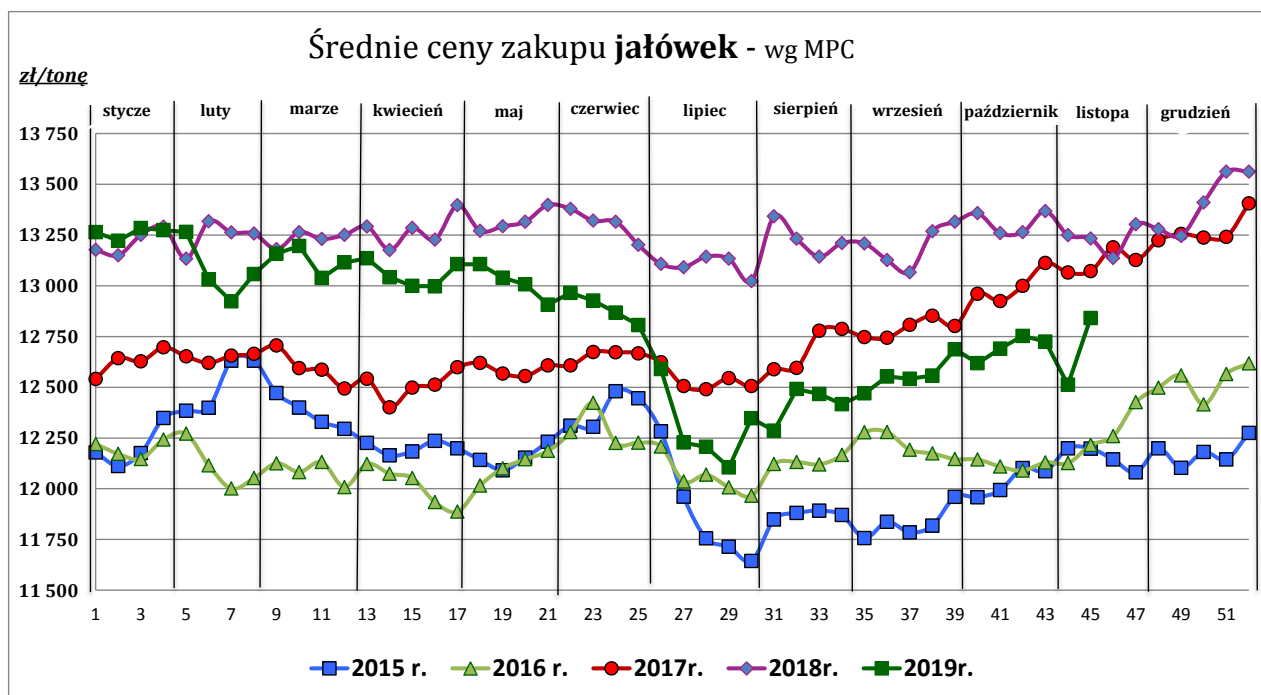

Źródło: Zintegrowany System Rolniczej Informacji Rynkowej (ZSRIR – MRiRW)

Tablica 2. Zbiorcze zestawienie danych dotyczących zakupu bydła rzeźnego wg makroregionów

MAKROREGION									
Kategoria bydła	Cena zakupu				Średnia tuszy [kg]	masa ciepłej tyg. [%]	Zmiana tyg. poziomu uboju [%]	Struktura zakupu	
	wg w.ż. [zł/kg]	dla mpc [zł/tonę]	dla mps [zł/tonę]	Zmiana tyg. [%]				[%]	Zmiana tyg. [w pkt.%]
	2019-11-10	2019-11-10	2019-11-10	2019-11-10	2019-11-10	2019-11-10	2019-11-10	2019-11-10	2019-11-10
Centralny									
Bydło ogółem	6,20	11 979	12 218	2,5	312,1	0,7	28,7	100,0	-
bydło 8-12 m-cy (Z)	6,21	11 518	11 748	-4,8	230,0	-17,6	-20,0	0,1	-0,1
byki 12-24 m-ce (A)	6,74	12 640	12 893	1,6	347,6	0,3	44,6	38,6	4,3
byki > 24 m-cy (B)	6,66	12 487	12 737	0,9	376,2	-2,3	28,4	8,3	0,0
wolce > 12 m-cy (C)	--	--	--	--	--	--	--	--	--
krowy (D)	4,89	10 032	10 233	-0,4	272,7	-0,5	11,6	30,4	-4,7
jałówki > 12 m-cy (E)	6,67	12 876	13 133	4,1	281,3	-0,2	31,4	22,5	0,5
Południowy									
Bydło ogółem	6,10	11 775	12 010	1,1	313,6	2,6	74,4	100,0	-
bydło 8-12 m-cy (Z)	6,60	12 240	12 485	5,9	279,1	11,0	57,1	0,1	0,0
byki 12-24 m-ce (A)	6,48	12 154	12 397	-0,3	348,1	1,1	111,3	40,7	7,1
byki > 24 m-cy (B)	6,56	12 310	12 556	1,4	379,4	0,6	54,0	5,4	-0,7
wolce > 12 m-cy (C)	--	--	--	--	--	--	--	--	--
krowy (D)	4,96	10 176	10 380	0,6	281,8	2,1	49,9	30,9	-5,0
jałówki > 12 m-cy (E)	6,70	12 930	13 189	1,0	280,0	0,8	64,9	22,9	-1,3
Północny									
Bydło ogółem	5,50	10 613	10 826	-0,5	307,8	0,9	34,6	100,0	-
bydło 8-12 m-cy (Z)	--	--	--	--	--	--	--	--	--
byki 12-24 m-ce (A)	6,37	11 960	12 199	0,4	359,8	1,9	67,6	21,0	4,1
byki > 24 m-cy (B)	6,35	11 905	12 143	0,7	398,3	-3,0	120,5	6,3	2,5
wolce > 12 m-cy (C)	--	--	--	--	--	--	--	--	--
krowy (D)	4,64	9 526	9 717	-3,7	284,0	-1,3	26,3	57,5	-3,7
jałówki > 12 m-cy (E)	6,01	11 608	11 840	0,7	288,2	-2,7	13,2	15,2	-2,9

*- z uwagi na ustawowy obowiązek nieidentyfikowalności danych, ceny nie podano

** - z uwagi na brak porównywalności w obecnym tygodniu, danych nie podano

Makroregiony skupu bydła oraz sprzedaży wołowiny w czwartkach

Nazwa makroregionu	Województwa wchodzące w skład makroregionu
centralny	kujawsko-pomorskie, mazowieckie, łódzkie, wielkopolskie, lubuskie
południowy	lubelskie, małopolskie, podkarpackie, świętokrzyskie, dolnośląskie, opolskie, śląskie
północny	podlaskie, pomorskie, warmińsko-mazurskie, zachodnio-pomorskie

Wykorzystanie możliwe z dokładnym podaniem źródła

**Z i n t e g r o w a n y S y s t e m
R o l n i c z e j I n f o r m a c j i R y n k o w e j**

2. Ceny sprzedaży wołowiny w Polsce

Tablica 3. Średnie ceny netto i struktura sprzedaży ćwierci wołowych w ubojniach bydła z przeznaczeniem na rynek wewnętrzny dla Polski oraz makroregionów

TOWAR	CENA [zł/tona]		Zmiana tygodniowa ceny [%]	Struktura sprzedaży			Wielkość sprzedaży zmiana tyg. [%]
	2019-11-10	2019-11-03		2019-11-10	2019-11-03	Zmiana tygodniowa [%]	
POLSKA							
Ćwierci z buhajków do 2 lat - OGÓŁEM	12 634	12 587	0,4	100,00	100,00	--	33,4
ćwierci przednie	9 881	10 243	-3,5	10,08	11,06	-8,8	21,7
ćwierci tylne	15 498	15 533	-0,2	10,77	10,41	3,4	38,0
ćwierci kompensowane	12 594	12 526	0,5	79,15	78,53	0,8	34,5
Ćwierci z krów rzeźnych - OGÓŁEM	10 476	10 574	-0,9	100,00	100,00	--	-9,7
ćwierci przednie	9 047 *	--	--	1,49	7,24	--	--
ćwierci tylne	15 322	15 843	-3,3	4,84	3,66	32,1	19,3
ćwierci kompensowane	10 248	10 299	-0,5	93,67	89,10	5,1	-5,1
CENTRALNY							
Ćwierci z buhajków do 2 lat - OGÓŁEM	12 557	12 422	1,1	100,00	100,00	--	36,2
ćwierci przednie	10 922	11 033	-1,0	1,39	4,54	-69,3	-58,1
ćwierci tylne	15 573 *	--	--	1,58	2,44	--	--
ćwierci kompensowane	12 531	12 428	0,8	97,02	93,02	4,3	42,1
Ćwierci z krów rzeźnych - OGÓŁEM	10 338	10 454	-1,1	100,00	100,00	--	3,1
ćwierci przednie	*	*	--	0,06	0,24	--	--
ćwierci tylne	--	*	--	0,00	0,11	--	--
ćwierci kompensowane	10 340	10 456	-1,1	99,94	99,65	0,3	3,4
POŁUDNIOWY							
Ćwierci z buhajków do 2 lat - OGÓŁEM	12 709	12 765,5	-0,4	100,00	100,00	--	34,9
ćwierci przednie	9 710	10 001	-2,9	21,22	20,19	5,1	41,8
ćwierci tylne	15 527	15 654	-0,8	21,25	19,65	8,1	45,9
ćwierci kompensowane	12 775	12 750	0,2	57,53	60,16	-4,4	29,0
Ćwierci z krów rzeźnych - OGÓŁEM	10 577	10 595	-0,2	100,00	100,00	--	-29,4
ćwierci przednie	--	*	--	0,00	13,83	--	--
ćwierci tylne	*	*	--	7,00	1,72	--	--
ćwierci kompensowane	10 279	10 133	1,4	93,00	84,45	10,1	-22,3
PÓLNOCNY							
Ćwierci z buhajków do 2 lat - OGÓŁEM	12 653	12 582	0,6	100,00	100,00	--	22,2
ćwierci przednie	*	*	--	5,24	5,63	--	--
ćwierci tylne	*	*	--	9,27	8,68	--	--
ćwierci kompensowane	12 470	12 419	0,4	85,49	85,69	-0,2	21,9
Ćwierci z krów rzeźnych - OGÓŁEM	10 722	10 826	-1,0	100,00	100,00	--	-9,2
ćwierci przednie	*	*	--	7,13	13,47	--	--
ćwierci tylne	*	*	--	15,22	15,09	--	--
ćwierci kompensowane	*	10 090	--	77,66	71,44	--	--

* - z uwagi na ustawowy obowiązek nieidentyfikowalności danych, ceny nie podano.

Makroregiony skupu bydła oraz sprzedaży wołowiny w cwiértuszach

Nazwa makroregionu	Województwa wchodzące w skład makroregionu
centralny	kujawsko-pomorskie, mazowieckie, łódzkie, wielkopolskie, lubuskie
południowy	lubelskie, małopolskie, podkarpackie, świętokrzyskie, dolnośląskie, opolskie, śląskie
północny	podlaskie, pomorskie, warmińsko-mazurskie, zachodnio-pomorskie

Wykorzystanie możliwe z dokładnym podaniem źródła

Z i n t e g r o w a n y S y s t e m
R o l n i c z e j I n f o r m a c j i R y n k o w e j

Tablica 4. Średnie ceny netto sprzedaży elementów mięsa wołowego z przeznaczeniem na rynek wewnętrzny dla Polski oraz makroregionów w okresie: 04.11 – 10.11.2019 r.

Makroregion	Cena sprzedaży [zł/tonę]		Tygodniowa zmiana ceny [%]	
	rostbef z/k	udziec b/k	rostbef z/k	udziec b/k
Ogółem kraj	31 936	23 901	10,1	11,4
Południowo-zachodni	--	*	--	--
Wielkopolski	*	*	--	--
Północno-zachodni	*	*	--	--
Północno-wschodni	--	*	--	--
Mazowiecko-łódzki	*	19 571	--	0,6
Kujawski	--	--	--	--
Wschodni-dolny	23 835	22 291	3,0	10,9
Południowo-środkowy	*	23 500	--	22,3

* - z uwagi na ustawowy wymóg nieidentyfikowalności danych, ceny nie podano

3. Ceny bydła żywego³ w Polsce

3.1 Ceny cieląt i młodego bydła opasowego w handlu hurtowym

Tablica 5. Średnie ceny zakupu cieląt płci męskiej oraz młodego bydła opasowego

Kategoria bydła	Jednostka	Cena zakupu			Zmiana ceny	
		2019-11-10	2019-11-03	2018-11-11	tyg. [%]	roczna [%]
Byczki od 8 dni do 4 tygodni - typ mleczny	zł/szt	487,66	428,17	605,20	13,9	-19,4
Byczki od 8 dni do 4 tygodni - typ mięsny	zł/szt	830,00	830,00	806,30	0,0	2,9
Młode bydło opasowe 6-12 m-cy	zł/kg w.ż.	--	--	--	--	--

* - z uwagi na ustawowy wymóg nieidentyfikowalności danych, ceny nie podano;

³ - W handlu hurtowym bydlęciem żywym badane ceny byczków od 8 dni do 4 tygodni dotyczą cieląt przeznaczonych do dalszego chowu pochodzących od bydła ras mlecznych w przypadku typu mlecznego oraz od bydła ras mięsnych, ogólnoużytkowych i krzyżówek z rasami mięsnymi w przypadku typu mięsnego

- W handlu targowiskowym monitorowane są występujące na tym rynku kategorie bydła

Wykorzystanie możliwe z dokładnym podaniem źródła

**Z i n t e g r o w a n y S y s t e m
R o l n i c z e j I n f o r m a c j i R y n k o w e j**

3.2 Ceny bydła na targowiskach

Tablica 6. Średnie krajowe ceny bydła uzyskane w transakcjach targowiskowych

Kategoria informacji	Tydzień		Zmiana
	2019-11-08	2019-11-01	tygodniowa [%]
<u>cielęta 60-100 kg</u>			
cena min. w zł/kg	10,00	10,25	-2,4
cena max. w zł/kg	15,00	14,00	7,1
<i>cena średnia w zł/kg</i>	<i>12,25</i>	<i>11,53</i>	<i>6,2</i>
szacunkowa podaż w szt	102	96	6,3
szacunkowa sprzedaż w szt	81	77	5,2
wsk. warunków atmosferycznych *	2,5	2,7	-6,4
<u>młode bydło opasowe</u>			
cena min. w zł/kg	--	--	--
cena max. w zł/kg	--	--	--
<i>cena średnia w zł/kg</i>	<i>*</i>	<i>*</i>	<i>--</i>
szacunkowa podaż w szt	--	--	--
szacunkowa sprzedaż w szt	--	--	--
wsk. warunków atmosferycznych *	--	--	--
<u>krowy wybrakowane</u>			
cena min. w zł/kg	--	--	--
cena max. w zł/kg	--	--	--
<i>cena średnia w zł/kg</i>	<i>*</i>	<i>*</i>	<i>--</i>
szacunkowa podaż w szt	--	--	--
szacunkowa sprzedaż w szt	--	--	--
wsk. warunków atmosferycznych *	--	--	--

** - wsk. war. atmosferycznych zawiera się między liczbą 1 a 3 i jest średnią arytmetyczną z zanotowanych na targowiskach w dniu badań, jednego z trzech stopni pogody: 1-zła, 2-przebiegła i 3-dobra.

* - z uwagi na ustawowy wymóg nieidentyfikowalności danych, ceny nie podano

Metodyka badań targowiskowych

Notowania cen bydła na targowiskach realizowane są w 13 województwach w kraju (oprócz⁴: lubuskiego, opolskiego i zachodnio-pomorskiego) na maksymalnie 90 reprezentatywnych targowiskach.

Pod pojęciem targowisko rozumiany jest zorganizowany rynek lokalny, którego dominującymi uczestnikami są okoliczni producenci rolni.

Prezentowane ceny są cenami średnimi arytmetycznymi obliczonymi z odnotowanej liczby zawartych transakcji, tylko dla bydła w określonym wieku i przedziale wagowym:

1. cielęta do chowu lub na rzeź o wadze 60 – 100 kg, zarówno buhajki jak i jałówki,
2. młode bydło opasowe od 6 do 12 miesięcy,
3. krowy wybrakowane po selekcji i starsze powyżej 6 lat

Zestawienie cen dotyczy ostatniego tygodnia, natomiast na poszczególnych targowiskach badania cen dokonywane są raz w tygodniu, raz na dwa tygodnie lub raz w miesiącu (w zwyczajowo przyjęty dzień targowy lub w jeden z kilku dni targowych).

Obroty na tych rynkach mają charakter lokalny.

Notowań cen dokonują pracownicy Ośrodków Doradztwa Rolniczego

Uwaga:

Analiza handlu zagranicznego za styczeń-sierpień 2019r. (dane wstępne) **oraz uboje bydła w okresie styczeń-sierpień 2019 r., są zawarte w wersji EXCEL biuletynu.**

Biuletyn „*Rynek wołowiny i cielęciny*” ukazuje się w każdy czwartek.

Informacje zamieszczane w tym biuletynie przekazywane są przez współpracujące z nami podmioty na podstawie Ustawy o badaniach rynkowych z dn. 30 marca 2001r.

Wydawca:

Ministerstwo Rolnictwa i Rozwoju Wsi,
Departament Promocji i Jakości Żywności
ul. Wspólna 30, 00-930 Warszawa,
tel. (022) 623-16-33, fax (022) 623-27-06

Internet: <http://www.minrol.gov.pl>, E-mail: biuletyn@minrol.gov.pl

Autor: Anna Pankiewicz tel. (022) 623-16-33 E-mail: Anna.Pankiewicz@minrol.gov.pl

⁴ w w/w województwach bydło w handlu targowiskowym nie występuje bądź ma charakter incydentalny