

RZECZOZNAWSTWO SAMOCHODOWE STANISŁAW ŁUBIŃSKI



70-406 SZCZECIN UL. BAŁUKI 2/U3

Certyfikowany rzeczoznawca samochodowy – certyfikat nr 370/04

Wpisany na listę rzeczoznawców samochodowych Ministra Infrastruktury pod numerem RS 000988

tel. 0048 509460619

e-mail st.lubinski@wp.pl

OPINIA Nr: 61/09/2022/SŁ

z dnia: 2022/09/20

Rzeczoznawca : mgr inż. Stanisław Łubiński

Zlec. pismo, znak: 87/CLB-SZ/SZ/2022

z dnia: 2022/09/02

Zadanie: Określenie wartości rynkowej pojazdu

DANE IDENTYFIKACYJNE POJAZDU

Dane: [D] IX-2022

Marka: VOLKSWAGEN

Rok produkcji: 2004

Model: Caddy Diesel MR`04 E3 2.2t

Wersja: SDI Mixt

Nr rejestracyjny: WU4569H

Rodzaj pojazdu: Samochód ciężarowy do 3.5t

VIN: WV1ZZZ2KZ5X042339

Nr INFO-EKSPERT	040-03441
Data pierwszej rejestracji	2004/12/15
Data ważności badania technicznego	2020/11/20
Data oględzin	2022/09/09
Wskazanie drogomierza	267041 km
Okres eksploatacji pojazdu (04/12/15-22/09/20)	213 mies.
Kolor powłoki lakierowej, (rodzaj lakieru)	Niebieski 2-warstwowy typu uni
Dop. masa całk. / Ładowność	2220 kg* / 740 kg
Rodzaj nadwozia	kombi (uniwersalne) 4 drzwiowe 5 osobowe
Liczba osi / Rodzaj napędu / Skrzynia biegów	2 / przedni (4x2) / manualna
Zawieszenie osi / Rozstaw osi	sprężyny / 2682 mm
Oznaczenie silnika	BDJ
Jednostka napędowa	z zapłonem samoczynnym
Pojemność / Moc silnika	1968 ccm / 51kW (69KM)
Liczba cylindrów / Układ cylindrów	4 / rzędowy
Norma spalin	E3
Długość / Szerokość / Wysokość	4405 mm / 1802 mm / 1833 mm

WYPOSAŻENIE STANDARDOWE (2004.09-2004.12)

L.p.	Nazwa elementu wyposażenia	L.p.	Nazwa elementu wyposażenia
1	ABS - system zapobiegający blokowaniu kół	16	Podnośnik
2	Akumulator 70 Ah 340 A	17	Podsufitka w części pasażerskiej
3	Alternator 140 A	18	Siedzenie tylne 3 - osobowe
4	Drzwi boczne prawe przesuwne przeszklone	19	Sygnalizacja pozostawienia włączonych świateł
5	Filtr p/pyłkowy	20	System p/poślizgowy MSR
6	Fotel pasażera pojedynczy	21	System p/poślizgowy przy przyspieszaniu ASR
7	Immobilizer	22	Szyba przednia klejona
8	Kolumna kierownicy regulowana	23	Szyby atemiczne
9	Korektor siły hamowania	24	Światła z regulacją kąta pochylenia
10	Obrotomierz	25	Światło dodatkowe STOP
11	Opony 195/65 R15	26	Uchwyty do mocowania ładunków 4 szt.
12	Oslona krawędzi ładunkowej	27	Wspomaganie układu kierowniczego elektromechaniczne Servotronic
13	Oświetlenie deski rozdzielczej regulowane	28	Wykładzina podłogowa dywanowa
14	Oświetlenie przestrzeni bagażowej	29	Zagłówki na wszystkich miejscach
15	Pasy bezpieczeństwa trzypunktowe bezwładnościowe z regulacją mocowania	30	Zegar cyfrowy

L.p. Nazwa pakietu / elementu pakietu wyposażenia standardowego

- 1 Drzwi tyłu nadwozia przeszkłone + wycieraczka + szyba ogrzewana
Szyba tylna ogrzewana
Wycieraczka szyby tylnej
- 2 Poduszki powietrzne kierowcy i pasażera
Poduszka powietrzna kierowcy
Poduszka powietrzna pasażera
- 3 Przygotowanie do montażu radia + głoś. 4 szt. + antena w szybie przód
Przygotowanie do montażu radia
Głośniki 4 szt.
Antena radiowa w szybie przedniej
- 4 Siedzenia tylne dzielone i składane 60/40
Siedzenia tylne dzielone
Siedzenia tylne składane
- 5 Ścianka działowa ażurowa przesuwana
Ścianka działowa ażurowa
Ścianka działowa przesuwana

WYPOSAŻENIE DODATKOWE

Lp.	Nazwa elementu wyposażenia	Wartość [PLN]
1	Pakiet Elektryczny	608
	Szyby przednie regulowane elektrycznie	
	Lusterka zewnętrzne regulowane elektrycznie	
	Lusterka zewnętrzne podgrzewane elektrycznie	
	Zamek centralny zdalnie sterowany	

OPIS ZAMONTOWANEGO W POJEŹDZIE OGUMIENIA

Koło	Marka, typ	Bieżnik [mm]	Zużycie [%]
Przednie lewe:	DUNLOP 195/65 R15 95T XL SP STREETRESPONSE 2 TL	5,0	52
Przednie prawe:	DUNLOP 195/65 R15 95T XL SP STREETRESPONSE 2 TL	5,0	52
Tylne lewe:	DUNLOP 195/65 R15 95T XL SP STREETRESPONSE 2 TL	4,0	66
Tylne prawe:	DUNLOP 195/65 R15 95T XL SP STREETRESPONSE 2 TL	4,0	66

KOREKTY

WARTOŚĆ BAZOWA BRUTTO (220 mies.)	12 177 PLN
KOREKTA ZA WYPOSAŻENIE DODATKOWE	608 PLN

Wyposażenie pojazdu powoduje powiększenie wartości pojazdu, gdy jest wyposażeniem ponadstandardowym oraz jest sprawne, czyli zdolne do spełnienia swojej funkcji. Wielkość korekty wartości bazowej, związanej z wyposażeniem dodatkowym pojazdu została określona na podstawie udziału tego wyposażenia w wartości standardowo wyposażonego nowego pojazdu z uwzględnieniem amortyzacji pojazdu i zwiększonej amortyzacji jego wyposażenia.

KOREKTA ZA PIERWSZĄ REJESTRACJĘ	404 PLN
---------------------------------	---------

Korekta uwzględnia wpływ daty pierwszej rejestracji pojazdu (pierwszego dopuszczenia do ruchu po zakupieniu pojazdu nowego) na jego wartość. Przyjmuje się, że pojazd bazowy został zarejestrowany po raz pierwszy 2004/05/15. Pojazd wyceniany został zarejestrowany 7 miesięcy później, zatem jego okres eksploatacji jest krótszy od okresu eksploatacji pojazdu bazowego i stąd wynika dodatnia korekta wartości.

KOREKTA ZA PRZEBIEG	1 138 PLN
---------------------	-----------

Korekta uwzględnia wpływ przebiegu pojazdu na jego wartość. Wartość bazowa (skorygowana o wpływ pierwszej rejestracji) została określona dla przebiegu normatywnego 321 000 km. Zweryfikowany przebieg wycenianego pojazdu jest mniejszy od normatywnego o - 53 959 km. Powoduje to zastosowanie korekty wartości w wysokości 8,63%.

KOREKTA ZA OGUMIENIE	- 158 PLN
----------------------	-----------

Korekta uwzględnia wpływ stanu ogumienia na wartość pojazdu. Zużycie poszczególnych opon zostało określone z uwzględnieniem zmierzonej wysokości ich bieżnika. Punktem odniesienia jest ogumienie o zużyciu 50%.

KOREKTY RÓŻNE	- 8 648 PLN
---------------	-------------

W tym:	[%]	Wart. [PLN]
Aktualność badań technicznych	-5,0	- 716
<p>Podstawą do zastosowania korekty jest wada prawna w postaci zakazu użytkowania pojazdu na dzień 2022/09/20, koszt wykonania wymaganego badania technicznego jak też, szczególnie w przypadku pojazdów wieloletnich i trwale wyłączonych z eksploatacji, ewentualna konieczność przeprowadzenia usprawniającej pojazd naprawy. Wartość korekty została oszacowana automatycznie, na podstawie okresu eksploatacji pojazdu: 213 mies. Brak aktualnego przeglądu technicznego</p>		
Szczególny charakter eksploatacji	-5,0	- 716

Negatywny wpływ na wartość rynkową może mieć używanie pojazdu w nietypowych warunkach, jak też w nietypowy sposób, np.: do nauki jazdy, do jazd sportowych i testowych, samochodu osobowego do celów zarobkowych, częsta jazda z przyczepą przez samochód osobowy lub terenowy, itp. Wielkość tej korekty szacuje się w zależności od intensywności i okresu eksploatacji pojazdu w szczególny sposób.
Pojazd firmowy eksploatowany przez wielu kierowców

Wcześniejsze uszkodzenia, stan techn. -45,4 -6 500

Nadwozie :

- pokrywa silnika - punktowe wgniecenia (9 szt.) z ogniskami korozji podpowłokowej
- wytłumienie pokrywy silnika - ubytki materiału z lewej strony
- błotnik przedni prawy – punktowe wgniecenia (3 szt.)
- drzwi przednie prawe – odpryski powłoki lakierowej, nakładka ramki tylnej ogniska korozji, uszczelka drzwi rozerwana w części górnej, brak zwierciadła lustra prawego , klamka drzwi ubytki powłoki lakierowej
- drzwi przednie lewe - uszczelka wewnętrzna rozerwana, liniowe zarysowanie od strony wewnętrznej
- rama dachu prawa - wgniecioną , otarta powłoka lakierowa, ogniska korozji
- wnęka drzwi prawych przednich - miejscowe wgniecenie, zarysowana powłoka lakierowa
- drzwi przesuwne prawe - korozja przy klamce, wgniecenie w części górnej z zarysowaniem powłoki lakierowej, ubytki powłoki lakierowej na klamce
- ściana boczna tylna prawa - zarysowania i zmatowienia powłoki lakierowej w części górnej
- pokrywa tylna - zarysowania i zmatowienia powłoki lakierowej w części górnej
- błotnik przedni lewy - wgnieciony w części tylnej, korozja w części dolnej
- ściana boczna tylna lewa - dwa punktowe wgniecenia w części środkowej z ubytkiem powłoki lakierowej, miejscowe łuszczenie się lakieru bezbarwnego w części tylnej górnej

Wnętrze :

- tapicerki siedzeń - brudne, zagrzybione, tapicerka fotela kierowcy przetarta, tapicerka fotela środkowego tylnego przetarta
- pasy bezpieczeństwa przednie - zagrzybione, lewy postrzępiony
- pas bezpieczeństwa tylny środkowy - zablokowany
- tapicerki drzwi tylnych - zarysowane
- osłona przestrzeni ładunkowej - wyłamane uchwyty
- koło kierownicy - wytarte
- miśszek drążka zmiany biegów - zagrzybiony, wytarty, brak nakładki górnej z rozkładem przełożeń

Układ jezdny :

- tarcze kół - ogniska korozji
- tarcze hamulcowe - korozja

Silnik :

- Brak możliwości uruchomienia (układ korbowo tłokowy nie jest zablokowany)

Długotrwałe wyłączenie z eksploatacji -5,0 - 716

Wartość rynkowa brutto wyżej zidentyfikowanego pojazdu, określona na dzień wykonania opinii wynosi:

5500 PLN

(słownie: pięć tysięcy pięćset złotych)

w tym VAT (23,0%) 1028,46 PLN

Wartość określono na podstawie:

- notowań wartości rynkowych z bazy pojazdów "Komputerowego Systemu INFO-EKSPERT" na IX-2022 zaakceptowanych przez wykonawcę opinii,

- korekt mających wpływ na wartość pojazdu.

Wycenę sporządził :

Rzecznik Samochodowy
mgr inż. Stanisław Łubiński

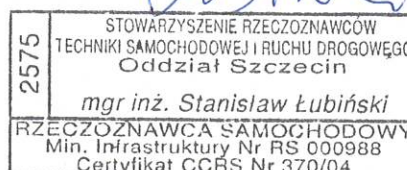

ARKUSZ BADANIA POWŁOKI LAKIEROWEJ

do opinii nr: 61/09/2022/SŁ

z dnia: 2022/09/20

Rzecznawca : mgr inż. Stanisław Łubiński

Zlec. pismo, znak: 87/CLB-SZ/SZ/2022

z dnia: 2022/09/02

Zadanie: Określenie wartości rynkowej pojazdu

DANE IDENTYFIKACYJNE POJAZDU

Dane: [D] IX-2022

Marka: VOLKSWAGEN

Rok produkcji: 2004

Model: Caddy Diesel MR`04 E3 2.2t

Wersja: SDI Mixt

Nr rejestracyjny: WU4569H

Rodzaj pojazdu: Samochód ciężarowy do 3.5t

OPIS POWŁOKI LAKIEROWEJ

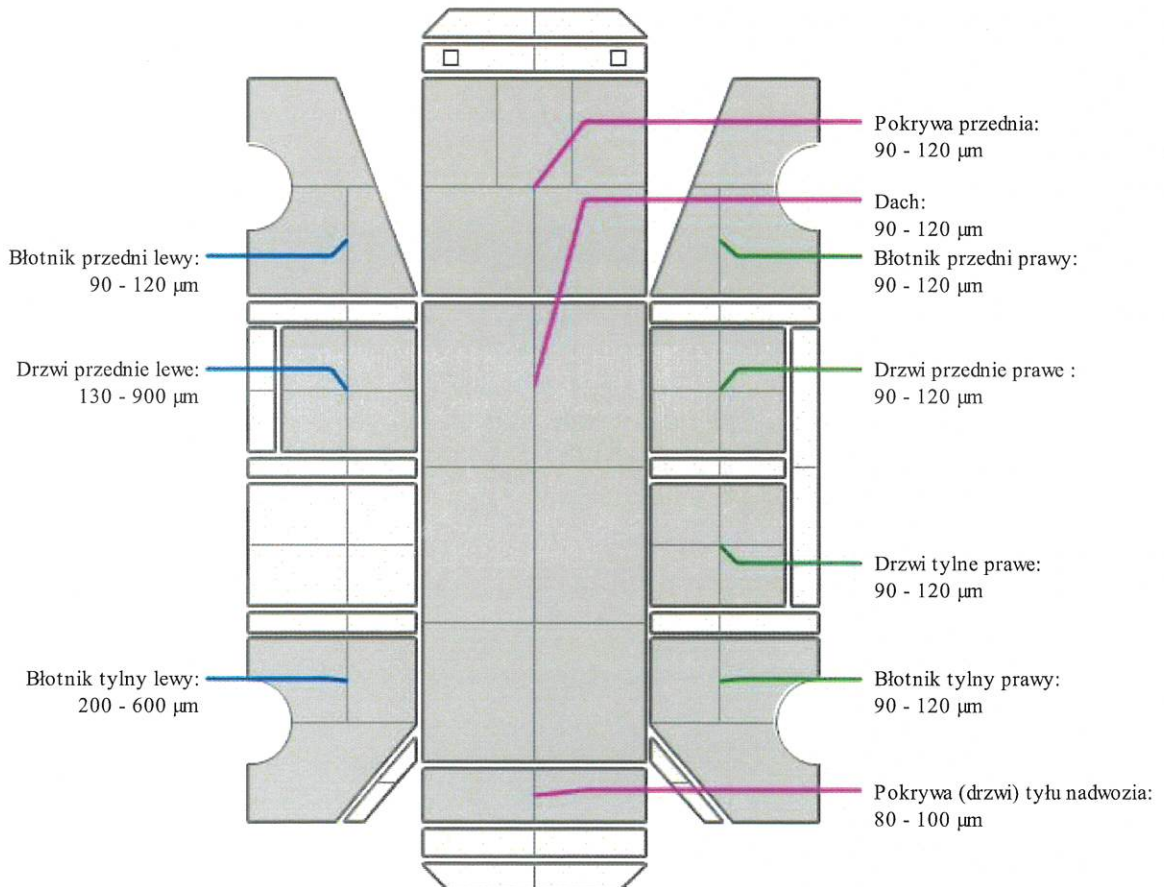

Wycenę sporządził :

Rzecznawca Samochodowy
mgr inż. Stanisław Łubiński

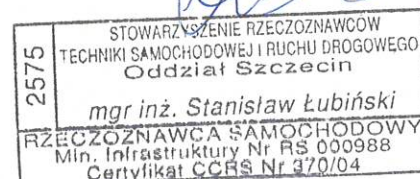

DOKUMENTACJA FOTOGRAFICZNA
do opinii nr: 61/09/2022/SŁ

z dnia: 2022/09/20

DANE IDENTYFIKACYJNE POJAZDU

Dane: [D] IX-2022

Marka: VOLKSWAGEN

Rok produkcji: 2004

Model: Caddy Diesel MR`04 E3 2.2t

Wersja: SDI Mixt

Nr rejestracyjny: WU4569H

Rodzaj pojazdu: Samochód ciężarowy do 3.5t



1 (1)



1 (3)



1 4



1 5



1 (2)



10 1 (1)



10 1 (2)



20220908_130622



10 3



12 (1)



12 (2)



13 (1)



13 5



14 1



15 (1)



15 6



16 (1)



16 (2)



11 1



13 (2)



13 (3)



13 (4)



17 (1)

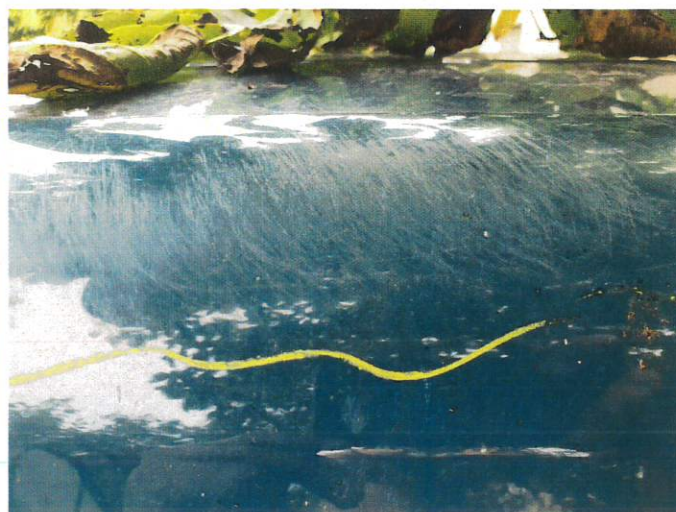

17 (2)



18 1



19 (1)

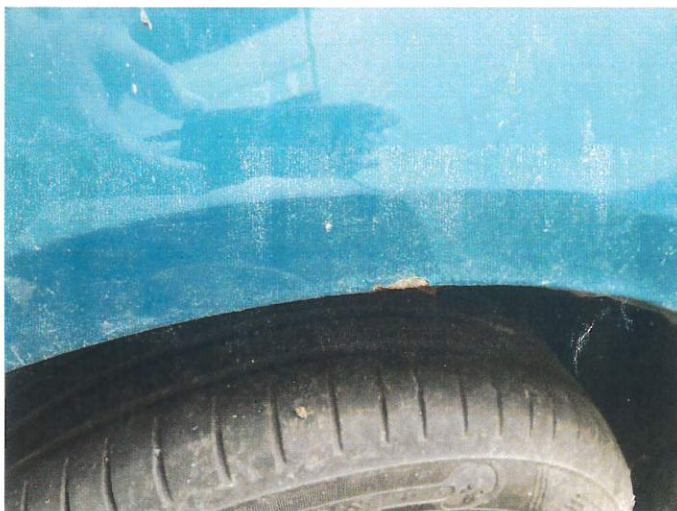

19 (2)



19 (3)



19 (4)



20 1

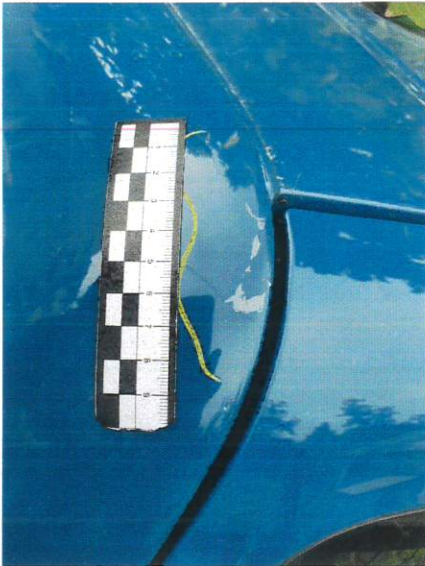

21 1



24 2



25 (1)



5 1



5 2



6 1

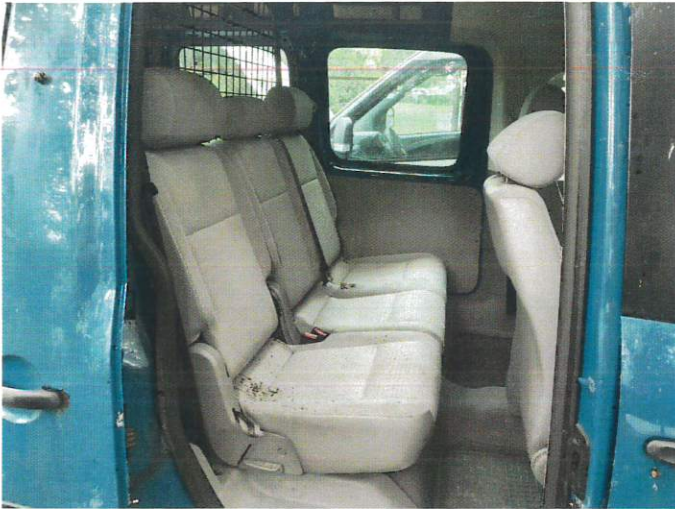

65



66



22 1



23 1



23 2



23 3



25 (5)



25 (6)



20220908_132822



9 (1)



25 (16)

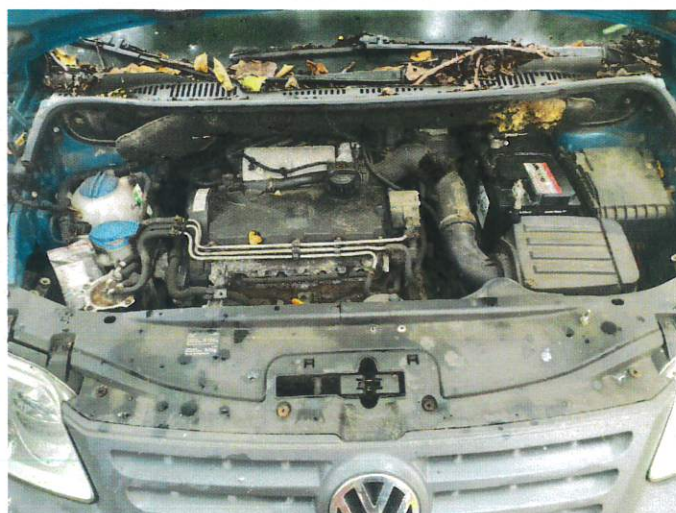

8 (1)

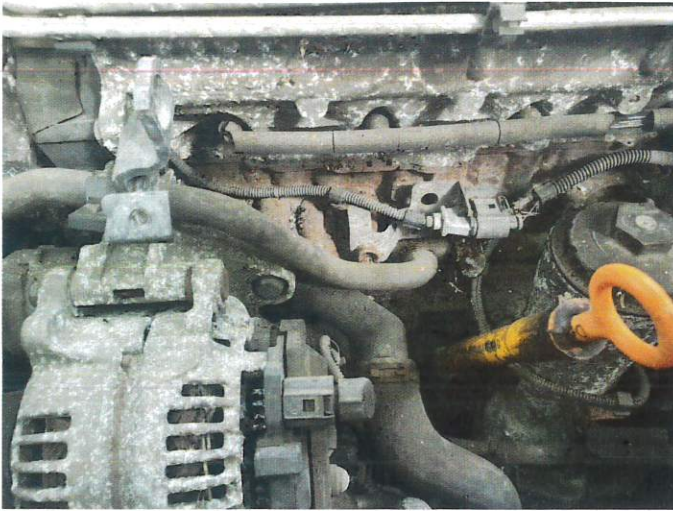

20220908_133439



53



21



23