



STOWARZYSZENIE RZECZOZNAWCÓW TECHNIKI SAMOCHODOWEJ I RUCHU DROGOWEGO  
STOWARZYSZENIE RZECZOZNAWCÓW SAMOCHODOWYCH

**EKSPERTMOT**

Rok założenia 1948

Członek Międzynarodowej Federacji Ekspertów Samochodowych - FIEA

Członek Rzeczywisty Polskiego Związku Motorowego - PZM

Członek Założyciel Polskiej Izby Motoryzacji - PIM

**ODDZIAŁ w OLSZTYNIE**

10-259 Olsztyn, ul. Macieja Rataja 58

tel./fax 89 526 54 10, 526 59 85

www.rzeczoznawcy.com.pl

e-mail: olsztyn@rzeczoznawcy.com.pl



WYCENA Nr: SOL-32/2/24

z dnia: 2024/04/09

Wykonawca wyceny : mgr inż. Stanisław Tatuliński cert.CCRS 042/01/10/13/16/19/22

Zleceniodawca: KRAJOWY OŚRODEK WSPARCIA ROLNICTWA ODDZIAŁ TERENOWY W OLSZTYNIE

Adres: ul. Bartosza Głowackiego 6, 10-448 OLSZTYN

Zadanie: Określenie wartości rynkowej pojazdu w celu ustalenia ceny do przetargu

**DANE IDENTYFIKACYJNE POJAZDU**

Dane: [O] IV-2024

Marka: SEAT

Model: Leon 1.6 TDI-CR MR`13 E6 5F

Wersja: Reference

Rodzaj pojazdu: Samochód osobowy

Rok produkcji: 2016

Nr rejestracyjny: NO 7287T

VIN: VSSZZZ5FZGK104300

Nr INFO-EKSPERT	033-01324
Data pierwszej rejestracji	2016/02/10
Data ważności badania technicznego	2025/02/07
Wskazanie drogomierza	298080 km
Okres eksploatacji pojazdu (16/02/10-24/04/09)	98 mies.
Dop. masa całkowita	1850 kg
Rodzaj nadwozia	kombi (uniwersalne) 5 drzwiowe
Jednostka napędowa	z zapłonem samoczynnym
Pojemność / Moc silnika	1598 ccm / 81kW (110KM)
Doładowanie	Turbosp. z chłodn. powietrza
Liczba cylindrów / Układ cylindrów / Liczba zaworów	4 / rzędowy / 16
Rodzaj skrzyni biegów	manualna
Rodzaj napędu	przedni (4x2)

**WYPOSAŻENIE STANDARDOWE (2015.05-2016.03)**

L.p.	Nazwa elementu wyposażenia	L.p.	Nazwa elementu wyposażenia
1	ABS - system zapobiegający blokowaniu kół	19	Poduszki powietrzne boczne
2	Fotel kierowcy z regulacją wysokości	20	Reflektory podwójne halogenowe
3	Gniazdo 12V	21	Relingi dachowe czarne
4	Gniazdo 12V w bagażniku	22	Roleta do bagażnika
5	Immobilizer	23	Siedzenia tylne dzielone asymetrycznie i składane
6	Kierownica wielofunkcyjna	24	Sygnalizacja niezapiętych pasów bezpieczeństwa przednich
7	Klimatyzacja	25	Sygnalizacja pozostawienia włączonych świateł
8	Koło zapasowe dojazdowe 16"	26	System automatycznego hamowania
9	Komputer pokładowy	27	System kontroli ciśnienia w oponach
10	Kurtyny powietrzne boczne	28	System p/poślizgowy przy przyspieszaniu ASR
11	Lusterka zewnętrzne podgrzewane elektrycznie	29	System stabilizacji toru jazdy ESC
12	Lusterka zewnętrzne regulowane elektrycznie	30	Szyby przednie regulowane elektrycznie
13	Lusterka zewnętrzne w kolorze nadwozia	31	Światła do jazdy dziennej
14	Oświetlenie przestrzeni bagażowej	32	Tarcze kół stalowe 16"
15	Podłoga bagażnika dwupoziomowa	33	Wyświetlacz 3,5"
16	Poduszka powietrzna kierowcy	34	Zagłówki foteli przednich WOKS
17	Poduszka powietrzna kolanowa kierowcy	35	Zamek centralny zdalnie sterowany + 2 kluczyki

3.223

14017 mgr inż. Stanisław Tatuliński cert.CCRS 042/01/10/13/

System INFO-EKSPERT  
/SRTSiRD

Strona 1

KREDYT BANK SA I ODDZIAŁ W OLSZTYNIE 27 1500 1298 1212 9003 2743 0000 NIP: 739-34-33-112

Rejestr Przedsiębiorstw Prowadzony przez Sąd Rejonowy w Olsztynie VIII Wydział Gospodarczy Krajowego Rejestru Sądowego, nr KRS 000021944

składane

- 18 Poduszka powietrzna pasażera z możliwością odłączenia

**L.p. Nazwa pakietu / elementu pakietu wyposażenia standardowego**

- 1 Media System Touch SEAT  
Antena radiowa  
Radioodtwarzacz  
Głośniki 4 szt.  
Złącze kart SD  
Złącze MDI
- 2 Pakiet COMFORT+  
Tempomat  
Klimatyzacja automatyczna Climatronic 2 strefowa  
Czujniki parkowania - tył  
Asystent podjazdu  
System XDS
- 3 Światła p/mgielne przednie z doświetlaniem zakrętów  
Światła p/mgielne przednie  
System doświetlania zakrętów

**WYPOSAŻENIE DODATKOWE**

L.p.	Nazwa elementu wyposażenia	Wartość [PLN]
1	Lakier metalizowany	916

**OPIS ZAMONTOWANEGO W POJEŹDZIE OGUMIENIA**

Koło	Marka, typ	Bieżnik [mm]	Zużycie [%]
Przednie lewe:	BF GOODRICH 205/55 R16 91H G-FORCE WINTER TL	4,5	65
Przednie prawe:	BF GOODRICH 205/55 R16 91H G-FORCE WINTER TL		65
Tylne lewe:	BF GOODRICH 205/55 R16 91H G-FORCE WINTER TL		65
Tylne prawe:	BF GOODRICH 205/55 R16 91H G-FORCE WINTER TL		65

**OPISY DOTYCZĄCE POJAZDU**

Podczas badania stwierdzono: porysowane poszycie obramowania wnętrza drzwi tylnych lewych, wykwitły punktowe korozji na przedniej krawędzi błotnika tylnego lewego, poszycie zderzaka przedniego porysowane w części narożnej lewej i prawej, liczne odpryski lakieru na przedniej części pokrywy silnika, powierzchniowe rysy na szybie czołowej pasek rozrządu wymaga wymiany, uchwyt wewnętrzny drzwi kierowcy zabrudzony, nakładka tapicerska górna drzwi kierowcy trwale wgnieciona.

Z uwagi na stwierdzone usterki zastosowano korektę z tytułu napraw koniecznych w wysokości -2000 zł.

**KOREKTY**

WARTOŚĆ BAZOWA BRUTTO (95 mies.)	37 800 PLN
KOREKTA ZA WYPOSAŻENIE DODATKOWE	916 PLN

*Wyposażenie pojazdu powoduje powiększenie wartości pojazdu, gdy jest wyposażeniem ponadstandardowym oraz jest sprawne, czyli zdolne do spełnienia swojej funkcji. Wielkość korekty wartości bazowej, związanej z wyposażeniem dodatkowym pojazdu została określona na podstawie udziału tego wyposażenia w wartości standardowo wyposażonego nowego pojazdu z uwzględnieniem amortyzacji pojazdu i zwiększonej amortyzacji jego wyposażenia.*

KOREKTA ZA PIERWSZĄ REJESTRACJĘ	- 431 PLN
---------------------------------	-----------

*Korekta uwzględnia wpływ daty pierwszej rejestracji pojazdu (pierwszego dopuszczenia do ruchu po zakupieniu pojazdu nowego) na jego wartość. Przyjmuje się, że pojazd bazowy został zarejestrowany po raz pierwszy 2016/05/15. Pojazd wyceniany został zarejestrowany 3 miesiące wcześniej, zatem jego okres eksploatacji jest dłuższy od okresu eksploatacji pojazdu bazowego i stąd wynika ujemna korekta wartości.*

KOREKTA ZA PRZEBIEG	- 9 512 PLN
---------------------	-------------

*Korekta uwzględnia wpływ przebiegu pojazdu na jego wartość. Wartość bazowa (skorygowana o wpływ pierwszej rejestracji) została określona dla przebiegu normatywnego 161 200 km. Zweryfikowany przebieg wycenianego pojazdu jest większy od normatywnego o 136 880 km. Powoduje to zastosowanie korekty wartości w wysokości -24,84%.*

## KOREKTA ZA OGUMIENIE .....

- 215 PLN

Korekta uwzględnia wpływ stanu ogumienia na wartość pojazdu. Punktem odniesienia jest ogumienie o zużyciu 50%.

## KOREKTY RÓŻNE .....

- 6 315 PLN

W tym:

Szczególny charakter eksploatacji

[%] Wart. [PLN]

-5,0 -1 438

Negatywny wpływ na wartość rynkową może mieć używanie pojazdu w nietypowych warunkach, jak też w nietypowy sposób, np.: do nauki jazdy, do jazd sportowych i testowych, samochodu osobowego do celów zarobkowych, częsta jazda z przyczepą przez samochód osobowy lub terenowy, itp. Wielkość tej korekty szacuje się w zależności od intensywności i okresu eksploatacji pojazdu w szczególny sposób.

Samochód służbowy eksploatowany w różnych warunkach drogowych.

Konieczne naprawy pojazdu

-7,0 -2 000

Konieczność wykonania naprawy wycenianego pojazdu jest podstawą do obniżenia jego wartości w stosunku do wartości pojazdu sprawnego. O wielkości korekty decyduje koszt naprawy przywracającej pojazd do stanu technicznego odpowiedniego do okresu użytkowania pojazdu, jego przebiegu i ogólnego stanu technicznego.

ustalenie ceny wywoławczej w przetargu

-10,0 -2 877

**Wartość rynkowa brutto wyżej zidentyfikowanego pojazdu, określona na dzień wykonania opinii wynosi:**

**22200 PLN**

(słownie: dwadzieścia dwa tysiące dwieście złotych)

w tym VAT (23,0%) **4151,22 PLN****Wartość określono na podstawie:**

- notowań wartości rynkowych z bazy pojazdów "Komputerowego Systemu INFO-EKSPERT" na IV-2024 zaakceptowanych przez wykonawcę opinii,
- korekt mających wpływ na wartość pojazdu.

Olsztyn 10.04.2024

PREZES RADY ODDZIAŁU  
Za Radę Oddziału

mgr inż. Wojciech Baszyński

STOWARZYSZENIE RZECZOZNAWCÓW  
TECHNIKI SAMOCHODOWEJ  
I RUCHU DROGOWEGO  
ODDZIAŁ W OLSZTYNIE  
10-259 Olsztyn, ul. Macieja Rataja 58  
tel. (0-89) 526 54 10  
79-34-33-112. REGON 519624428

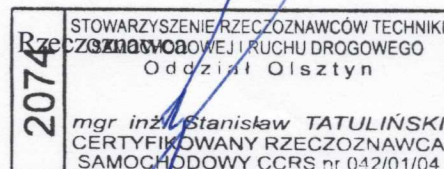

# DOKUMENTACJA FOTOGRAFICZNA

do wyceny nr: SOL-32/2/24

z dnia: 2024/04/09

## DANE IDENTYFIKACYJNE POJAZDU

Dane: [O] IV-2024

Marka: SEAT

Rok produkcji: 2016

Model: Leon 1.6 TDI-CR MR`13 E6 5F

Wersja: Reference

Nr rejestracyjny: NO 7287T

Rodzaj pojazdu: Samochód osobowy



IMG\_3999



IMG\_4000



IMG\_4001



IMG\_4002



IMG\_4005



IMG\_4009



IMG\_4006



IMG\_4007



IMG\_4008



IMG\_4010

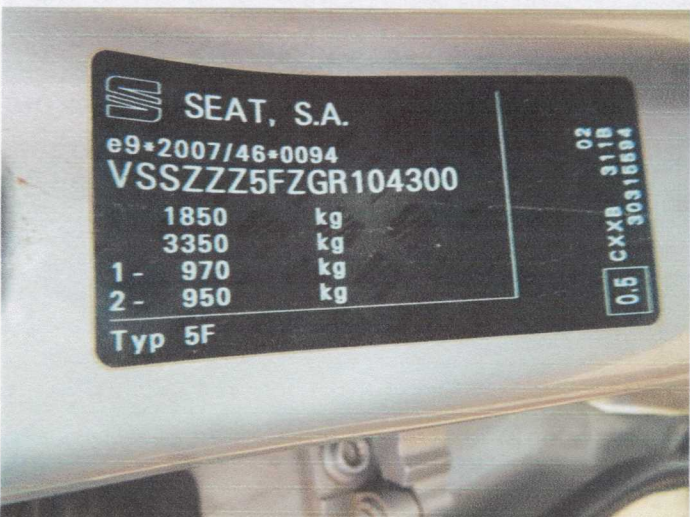

IMG\_4011



IMG\_4012

IMG\_4013

IMG\_4014

# ARKUSZ BADANIA POWŁOKI LAKIEROWEJ

do wyceny nr: SOL-32/2/24

z dnia: 2024/04/09

Wykonawca wyceny : mgr inż. Stanisław Tatuliński cert.CCRS 042/01/10/13/16/19/22

Zleceniodawca: KRAJOWY OŚRODEK WSPARCIA ROLNICTWA ODDZIAŁ TERENOWY W OLSZTYNIE

Adres: ul. Bartosza Głowackiego 6, 10-448 OLSZTYN

Zadanie: Określenie wartości rynkowej pojazdu w celu ustalenia ceny do przetargu

## DANE IDENTYFIKACYJNE POJAZDU

Dane: [O] IV-2024

Marka: SEAT

Rok produkcji: 2016

Model: Leon 1.6 TDI-CR MR'13 E6 5F

Wersja: Reference

Nr rejestracyjny: NO 7287T

Rodzaj pojazdu: Samochód osobowy

## OPIS POWŁOKI LAKIEROWEJ

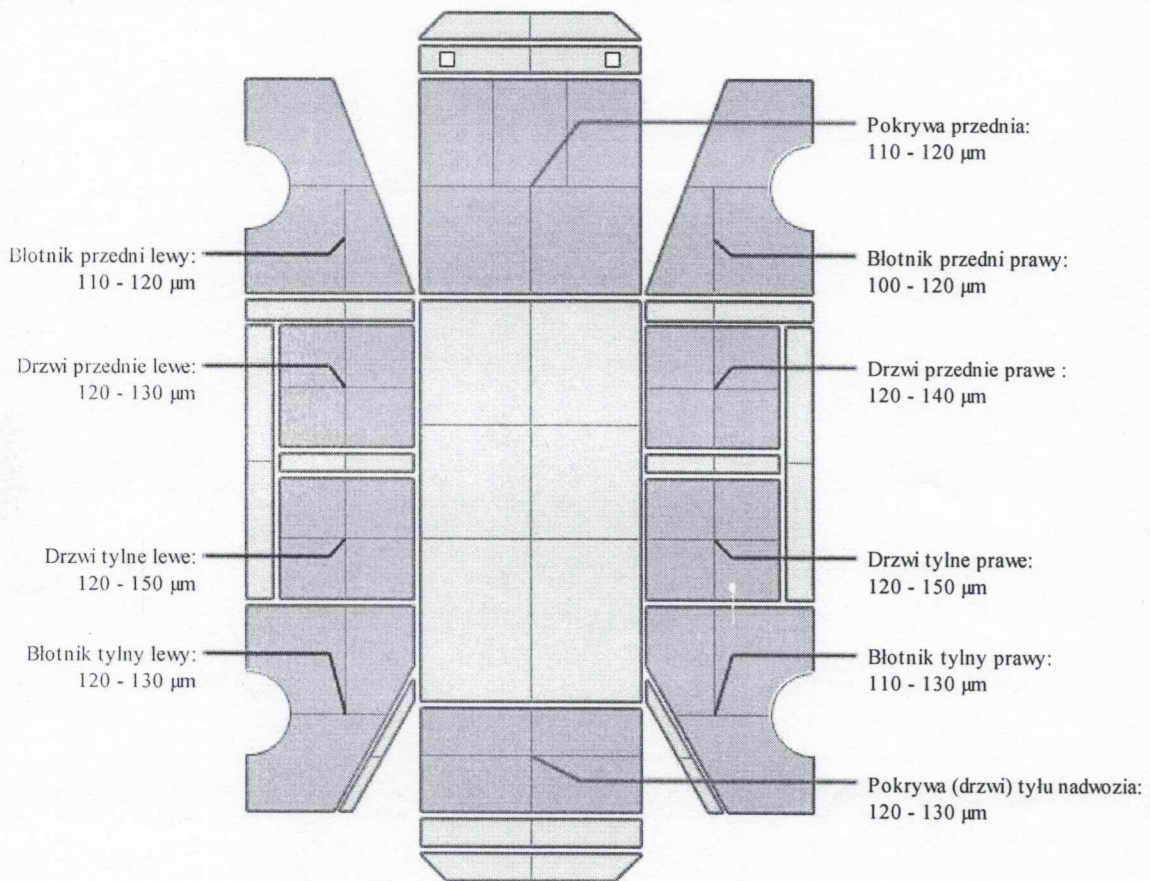

STOWARZYSZENIE RZECZOZNAWCÓW  
TECHNIKI SAMOCHODOWEJ  
I RUCHU DROGOWEGO  
ODDZIAŁ w OLSZTYNIE  
10-259 Olsztyn, ul. Macieja Rataja 58  
tel. (0-89) 526 54 10  
IP 723-34-33-112 REGON 519524428

