

PRZEKROJE: A-A, B-B

**UWAGA!**  
Wymiary wszystkich podanych na przekrojach elementów konstrukcyjnych weryfikować z projektem konstrukcyjnym, przy czym PROJEKT WYKONAWCZY KONSTRUKCJI uznaje się za wiążący.

**UWAGA!**  
STROPACH NAD POMIESZCZENIAMI: 1.06, 1.13 i 1.14 ZAPROJEKTOWANO Z PŁYT STRUNBETONOWYCH, DLA KTÓRYCH WYBRANY PRODUCENT MUSI WYZNACZYĆ STREFY WIERCEN NA ETAPIE SPORZĄDZENIA PROJEKTU WARSZATOWYCH. NANIESIONE NA RYSUNKACH MIEJSCA WIERCEN I PRZEJŚĆ INSTALACJI MUSZĄ ZOSTAĆ ZAACEPTOWANE PRZEZ WYBRANEGO PRODUCENTA I MOGĄ ULEC ZMIANIE.

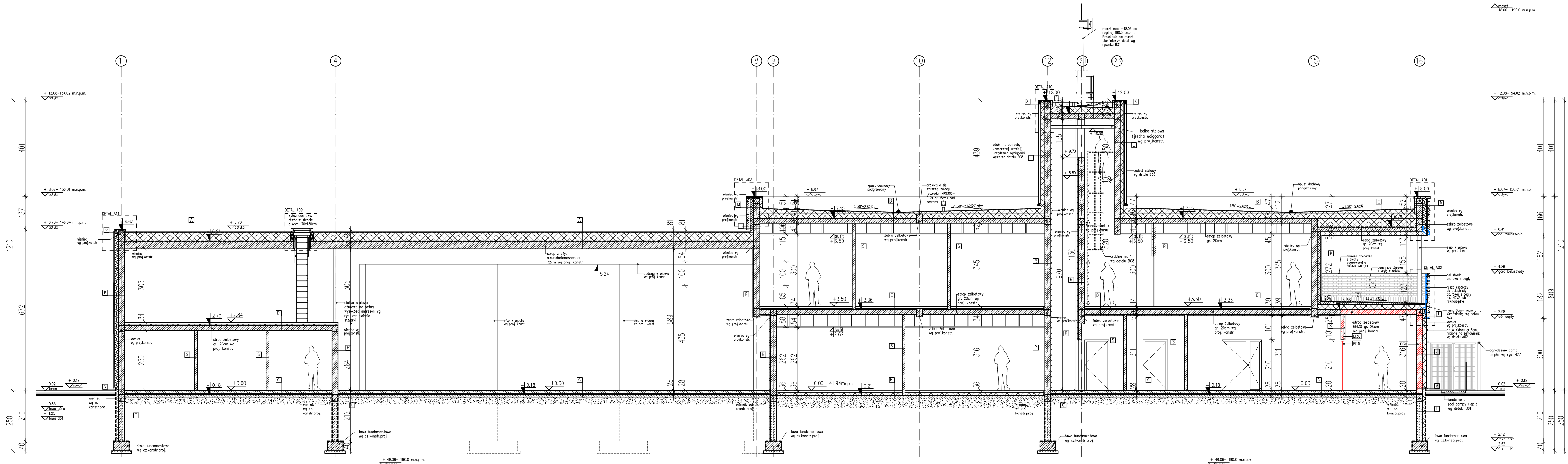

PRZEKRÓJ A-A

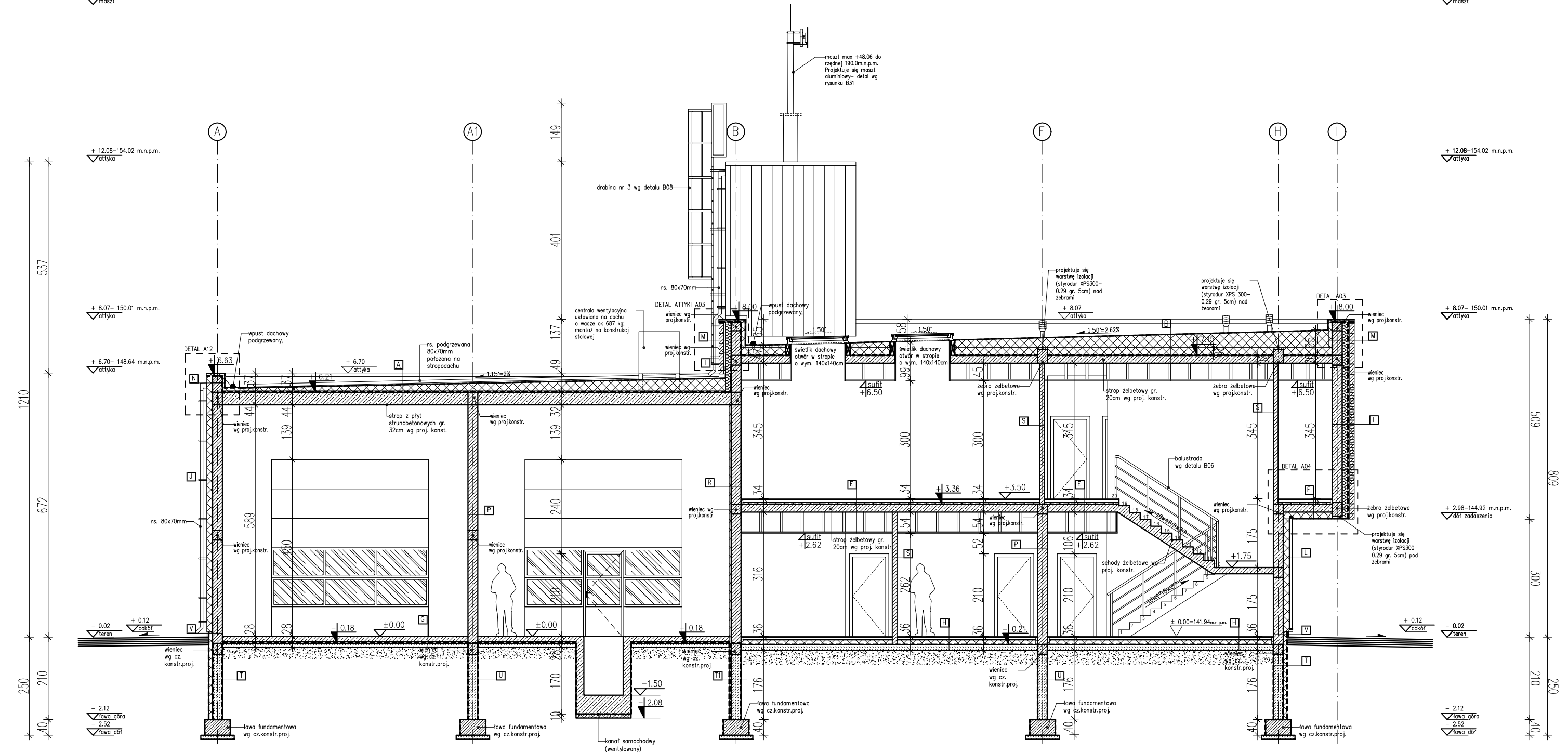

PRZEKRÓJ B-B

- UWAGA!**
- Wykonawca przed przystąpieniem do robót zobowiązany jest do zapoznania się ze wszystkimi dokumentami branżowymi i budowlanymi.
  - Wszystkie wymiary podane są w centymetrach.
  - Nie wolno brać zażożnego wymiaru mierząc bezpośrednio z rysunku.
  - Obowiązkiem wykonawcy jest sprawdzenie wymiarów w naturze.
  - W wypadku stwierdzenia jakiegokolwiek zmiany lub różnicy zauważonej między projektem, a stanem faktycznym wykonawca zobowiązany jest przekazać tę informację do biura projektowego.
  - Roboty budowlane i instalacyjne muszą być prowadzone z równoległą bieżącą koordynacją międzybranżową.
  - W sprawach nie określonych dokumentacją obowiązują:
    - prawo budowlane
    - warunki techniczne, jakim powinny odpowiadać budynki oraz ich użytkowanie
    - warunki techniczne wykonania i odbioru robót budowlano - montażowych (wg Ministra Budownictwa i Instytutu Techniki Budowlanej)
    - normy Polskiego Komitetu Normalizacyjnego (P.K.N.)
    - instrukcje, wytyczne, doposażczenia, alerty Instytutu Techniki Budowlanej,
    - instrukcje, wytyczne i warunki techniczne producentów i dostawców materiałów budowlano - instalacyjnych
    - przepisy techniczne Instytutu kontrolujących jakość materiałów i wykonywania robót.

NAZWA BUDOWA BUDYNKU JEDNOSTKI RATOWNICZO-GAŚNICZEJ W BIAŁYMSTOKU. MURU OPOROWEGO, ŚCIANY WOLNOSTOJĄCEJ, DWÓCH FUNDAMENTÓW POD URZĄDZENIA, 19		
MIEJSCE POSTOJÓWYCH WRAZ Z ZAGOSPODAROWANIEM TERENU ORAZ Z INSTALACJAMI		
DOJEZDZYMI: KAN. DESZCZOWEJ WRAZ ZE ZBIORNIKIEM SIECZELNYM NA DESZCZOWKĘ, O POJ. CZYNNEJ 116.10m <sup>3</sup> ELEKTRYCZNA OŚWIETLENIA TERENU		
LOKALIZACJA: UL. PŁAZOWA, NR EWID. DZ. 1245/22.	BRANŻA: architekta	DATA: 16.05.2022
JEDN. EWID.: BIAŁYSTOK,	OSRĘB: 20 - PRZEJŚCIE SŁOŃ	IDENTYFIKATOR DZIAŁKI: 206101_1.0020.1245/22
PROJEKT WYKONAWCZY		NR RYSUNKU: A05.1
RYSUNEK: PRZEKROJE: A-A, B-B		SKALA: 1:100
PROJEKTANT architektura mgr inż. arch. Krzysztof Kiciński	nr upr. 25/PDOKK/2012	
SPRZĄDAJĄCY architektura mgr inż. arch. Jarosław Gumieniak	nr upr. Bl/235/04	
WSPÓŁPRACJA architektura mgr arch. Ewa Sielko		
WSPÓŁPRACJA architektura mgr inż. arch. Paulina Klimek		