

BIURO EKSPERTYZ
I ANALIZ WYPADKÓW
DROGOWYCH
PAWEŁ WYZNAKIEWICZ
ul. Meiselsa 8/4,
31-063 Kraków
NIP: 944-117-22-32

jest uczestnikiem programu

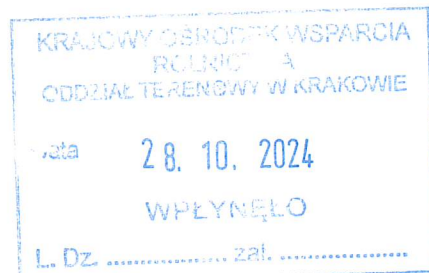

OPINIA Nr: 21/10/24WR

z dnia: 2024/10/24

Wykonawca opinii : inż. Paweł Wyznakiewicz

Zleceniodawca: Krajowy Ośrodek Wsparcia Rolnictwa Oddział Terenowy w Krakowie

Adres: ul. Zbożowa 4, 30-002 Kraków

Właściciel: Krajowy Ośrodek Wsparcia Rolnictwa Oddział Terenowy w Krakowie

Adres: ul. Zbożowa 4, 30-002 Kraków

Zadanie: Określenie wartości rynkowej pojazdu

DANE IDENTYFIKACYJNE POJAZDU

Dane: [T] X-2024

Marka: SUZUKI

Rok produkcji: 2015

Model: SX4 S-Cross MR`13 E6

Wersja: Premium 4WD

Nr rejestracyjny: KR8V594

Rodzaj pojazdu: Samochód terenowy

VIN: TSMJYB22S00206261

Nr INFO-EKSPERT	036-00659
Data pierwszej rejestracji	2015/11/19
Data ważności badania technicznego	2024/11/13
Wskaźnik drogomierza	187532 km
Okres eksploatacji pojazdu (15/11/19-24/10/24)	107 mies.
Dop. masa całkowita	1730 kg
Rodzaj nadwozia	kombi (uniwersalne) 5 drzwiowe 5 osobowe
Konstrukcja	samośnna
Oznaczenie silnika	M16A VVT
Jednostka napędowa	z zapłonem iskrowym (wtrysk)
Pojemność / Moc silnika	1586 ccm / 88kW (120KM)
Liczba cylindrów / Układ cylindrów / Liczba zaworów	4 / rzędowy / 16
Rodzaj skrzyni biegów	manualna
Rodzaj napędu	4WD (4x4)



WYPOSAŻENIE STANDARDOWE (2015.02-2016.08)

Lp.	Nazwa elementu wyposażenia	Lp.	Nazwa elementu wyposażenia
1	Filtr p/pyłkowy	19	Radioodtwarzacz CD + MP3
2	Głośniki 6 szt.	20	Relingi dachowe
3	Immobilizer	21	Sterowanie radiem w kierownicy
4	Kierownica pokryta skórą	22	System elektronicznej kontroli toru jazdy ESP
5	Kierownica wielofunkcyjna	23	System kontroli ciśnienia w oponach
6	Klimatyzacja automatyczna 2 strefowa	24	System kontroli trakcji
7	Kolumna kierownicy regulowana	25	System uruchamiania pojazdu bez kluczyka
8	Komputer pokładowy	26	System wspomagania nagłego hamowania
9	Kurtyny powietrzne boczne	27	System wspomagania ruszania pod górę
10	Lusterka zewnętrzne składane elektrycznie	28	Szyby tylne przy ciemnianie
11	Lusterka zewnętrzne z kierunkowskazami	29	Światła do jazdy dziennej
12	Oparcie siedzeń tylnych dzielone asymetrycznie	30	Światła p/mgielne przednie
13	Oparcie siedzeń tylnych regulowane	31	Tarcze kół aluminiowe 17"
14	Podłokietnik siedzeń tylnych	32	Tempomat
15	Poduszka powietrzna kierowcy	33	Wspomaganie układu kierowniczego
16	Poduszka powietrzna kolanowa kierowcy	34	Zamek centralny zdalnie sterowany
17	Poduszka powietrzna pasażera z możliwością odłączenia	35	Złącze "USB"
18	Poduszki powietrzne boczne przednie		

Lp. Nazwa pakietu / elementu pakietu wyposażenia standardowego

- 1 ABS + EBD - system dystrybucji siły hamowania
ABS - system zapobiegający blokowaniu kół
System dystrybucji siły hamowania elektroniczny EBD
- 2 Fotele przednie podgrzewane
Fotel kierowcy podgrzewany
Fotel pasażera podgrzewany
- 3 Fotele przednie z regulacją wysokości
Fotel kierowcy z regulacją wysokości
Fotel pasażera z regulacją wysokości
- 4 Lusterka zewnętrzne podgrzewane i regulowane elektrycznie
Lusterka zewnętrzne regulowane elektrycznie
Lusterka zewnętrzne podgrzewane elektrycznie
- 5 Szyby przednie i tylne regulowane elektrycznie
Szyby przednie regulowane elektrycznie
Szyby tylne regulowane elektrycznie

WYPOSAŻENIE DODATKOWE

Lp.	Nazwa elementu wyposażenia	Wartość [PLN]
1	Lakier metalizowany	719

OPIS ZAMONTOWANEGO W POJEŹDZIE OGUMIENIA

Koło	Marka, typ	Bieżnik [mm]	Zużycie [%]
Przednie lewe:	BARUM 215/70 R16 100T POLARIS 3 TL	6,0	38
Przednie prawe:	BARUM 215/70 R16 100T POLARIS 3 TL	6,0	38
Tylne lewe:	BARUM 215/70 R16 100T POLARIS 3 TL	5,5	45
Tylne prawe:	BARUM 215/70 R16 100T POLARIS 3 TL	5,5	45

KOREKTY

WARTOŚĆ BAZOWA BRUTTO (113 mies.) **39 400 PLN**

KOREKTA ZA WYPOSAŻENIE DODATKOWE **719 PLN**

Wyposażenie pojazdu powoduje powiększenie wartości pojazdu, gdy jest wyposażeniem ponadstandardowym oraz jest sprawne, czyli zdolne do spełnienia swojej funkcji. Wielkość korekty wartości bazowej, związanej z wyposażeniem dodatkowym pojazdu została określona na podstawie udziału tego wyposażenia w wartości standardowo wyposażonego nowego pojazdu z uwzględnieniem amortyzacji pojazdu i zwiększonej amortyzacji jego wyposażenia.

KOREKTA ZA PIERWSZĄ REJESTRACJĘ **938 PLN**

Korekta uwzględnia wpływ daty pierwszej rejestracji pojazdu (pierwszego dopuszczenia do ruchu po zakupieniu pojazdu nowego) na jego wartość. Przyjmuje się, że pojazd bazowy został zarejestrowany po raz pierwszy 2015/05/15. Pojazd wyceniany został zarejestrowany 6 miesięcy później, zatem jego okres eksploatacji jest krótszy od okresu eksploatacji pojazdu bazowego i stąd wynika dodatnia korekta wartości.

KOREKTA ZA PRZEBIEG **- 4 643 PLN**

Korekta uwzględnia wpływ przebiegu pojazdu na jego wartość. Wartość bazowa (skorygowana o wpływ pierwszej rejestracji) została określona dla przebiegu normatywnego 131 000 km. Zweryfikowany przebieg wycenianego pojazdu jest większy od normatywnego o 56 532 km. Powoduje to zastosowanie korekty wartości w wysokości -11,31%.

KOREKTA ZA OGUMIENIE **131 PLN**

Korekta uwzględnia wpływ stanu ogumienia na wartość pojazdu. Zużycie poszczególnych opon zostało określone z uwzględnieniem zmierzonej wysokości ich bieżnika. Punktem odniesienia jest ogumienie o zużyciu 50%.

Wartość rynkowa brutto wyżej zidentyfikowanego pojazdu, określona na dzień wykonania opinii wynosi:

36500 PLN

(słownie: trzydzieści sześć tysięcy pięćset złotych)

w tym VAT (23,0%) 6825,20 PLN

Wartość określono na podstawie:

- notowań wartości rynkowych z bazy pojazdów "Komputerowego Systemu INFO-EKSPERT" na X-2024 zaakceptowanych przez wykonawcę opinii,
- korekt mających wpływ na wartość pojazdu.

Wycenę sporządził

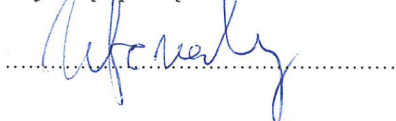

pieczęć

Dnia 24.10.2024 r.

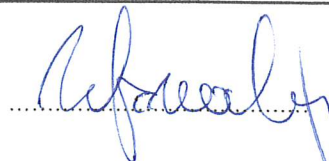

BIURO EKSPERTYZY
I ANALIZ WYPADKÓW
DROGOWYCH
PAWEŁ WYZNAKIEWICZ
ul. Meiselsa 8/4,
31-063 Kraków
NIP: 944-117-22-32

jest uczestnikiem programu



inż. Paweł Wyznakiewicz
rzeczoznawca samochodowy

RS 001555 Ministerstwo Infrastruktury i Rozwoju
Certyfikat CCR PZM nr 186

Wykonawca opinii : inż. Paweł Wyznakiewicz

Zleceniodawca: Krajowy Ośrodek Wsparcia Rolnictwa Oddział Terenowy w Krakowie

Adres: ul. Zbożowa 4, 30-002 Kraków

Właściciel: Krajowy Ośrodek Wsparcia Rolnictwa Oddział Terenowy w Krakowie

Adres: ul. Zbożowa 4, 30-002 Kraków

Zadanie: Określenie wartości rynkowej pojazdu

DANE IDENTYFIKACYJNE POJAZDU

Dane: [T] X-2024

Marka: SUZUKI

Rok produkcji: 2015

Model: SX4 S-Cross MR 13 E6

Wersja: Premium 4WD

Nr rejestracyjny: KR8V594

Rodzaj pojazdu: Samochód terenowy

VIN: TSMJYB22S00206261

Nr INFO-EKSPERT	036-00659
Data pierwszej rejestracji	2015/11/19
Wskazanie drogomierza	187532 km
Okres eksploatacji pojazdu (15/11/19-24/10/24)	107 mies.
Rodzaj nadwozia	kombi (uniwersalne) 5 drzwiowe 5 osobowe
Jednostka napędowa	z zapłonem iskrowym (wtrysk)
Pojemność / Moc silnika	1586 ccm / 88kW (120KM)
Rodzaj skrzyni biegów	manualna
Rodzaj napędu	4WD (4x4)

KOREKTY**WARTOŚĆ BAZOWA BRUTTO (113 mies.) 39 400 PLN****KOREKTA ZA WYPOSAŻENIE DODATKOWE 719 PLN**

Wyposażenie pojazdu powoduje powiększenie wartości pojazdu, gdy jest wyposażeniem ponadstandardowym oraz jest sprawne, czyli zdolne do spełnienia swojej funkcji. Wielkość korekty wartości bazowej, związanej z wyposażeniem dodatkowym pojazdu została określona na podstawie udziału tego wyposażenia w wartości standardowo wyposażonego nowego pojazdu z uwzględnieniem amortyzacji pojazdu i zwiększonej amortyzacji jego wyposażenia.

KOREKTA ZA PIERWSZĄ REJESTRACJĘ 938 PLN

Korekta uwzględnia wpływ daty pierwszej rejestracji pojazdu (pierwszego dopuszczenia do ruchu po zakupieniu pojazdu nowego) na jego wartość. Przyjmuje się, że pojazd bazowy został zarejestrowany po raz pierwszy 2015/05/15. Pojazd wyceniany został zarejestrowany 6 miesięcy później, zatem jego okres eksploatacji jest krótszy od okresu eksploatacji pojazdu bazowego i stąd wynika dodatnia korekta wartości.

KOREKTA ZA PRZEBIEG - 4 643 PLN

Korekta uwzględnia wpływ przebiegu pojazdu na jego wartość. Wartość bazowa (skorygowana o wpływ pierwszej rejestracji) została określona dla przebiegu normatywnego 131 000 km. Zweryfikowany przebieg wycenianego pojazdu jest większy od normatywnego o 56 532 km. Powoduje to zastosowanie korekty wartości w wysokości -11,31%.

KOREKTA ZA OGUMIENIE 131 PLN

Korekta uwzględnia wpływ stanu ogumienia na wartość pojazdu. Zużycie poszczególnych opon zostało określone z uwzględnieniem zmierzonej wysokości ich bieżnika. Punktem odniesienia jest ogumienie o zużyciu 50%.

Wartość rynkowa brutto wyżej zidentyfikowanego pojazdu, określona na dzień wykonania opinii wynosi:

36500 PLN

(słownie: trzydzieści sześć tysięcy pięćset złotych)

w tym VAT (23,0%) 6825,20 PLN

Wartość określono na podstawie:

- notowań wartości rynkowych z bazy pojazdów "Komputerowego Systemu INFO-EKSPERT" na X-2024 zaakceptowanych przez wykonawcę opinii,
- korekt mających wpływ na wartość pojazdu.

Wycenę sporządził:

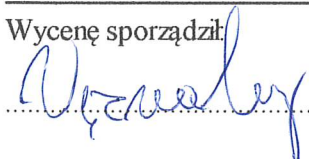

pieczęć

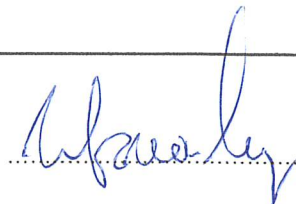

Dnia 24.10.2024 r.



BIURO EKSPERTYZ
I ANALIZ WYPADKÓW
DROGOWYCH
PAWEŁ WYZNAKIEWICZ
ul. Meiselsa 8/4,
31-063 Kraków
NIP: 944-117-22-32

jest uczestnikiem programu



DOKUMENTACJA FOTOGRAFICZNA

do opinii nr: 21/10/24WR

z dnia: 2024/10/24

DANE IDENTYFIKACYJNE POJAZDU

Dane: [T] X-2024

Marka: SUZUKI

Rok produkcji: 2015

Model: SX4 S-Cross MR`13 E6

Wersja: Premium 4WD

Nr rejestracyjny: KR8V594

Rodzaj pojazdu: Samochód terenowy



IMG_2069



IMG_2067



IMG_2068



IMG_2070



IMG_2072



IMG_2071



IMG_2077

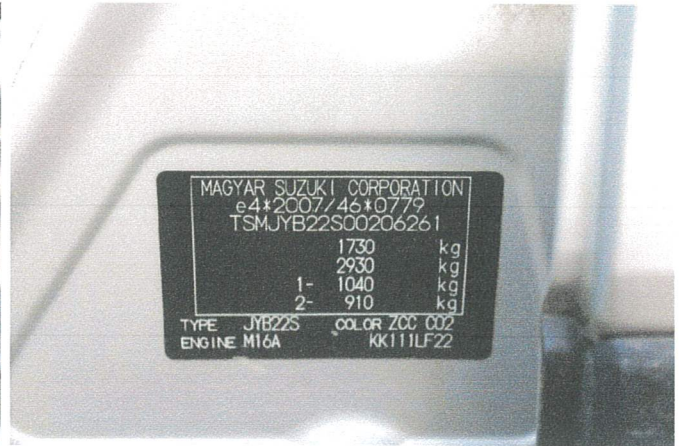

IMG_2081

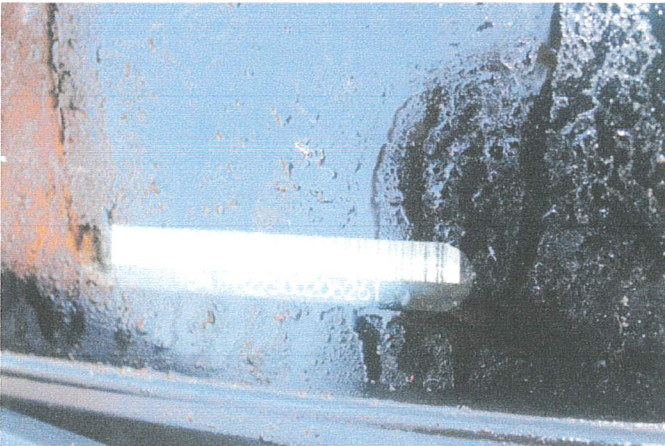

IMG_2073



IMG_2079



IMG_2074



IMG_2082



IMG_2083



IMG_2084



IMG_2085

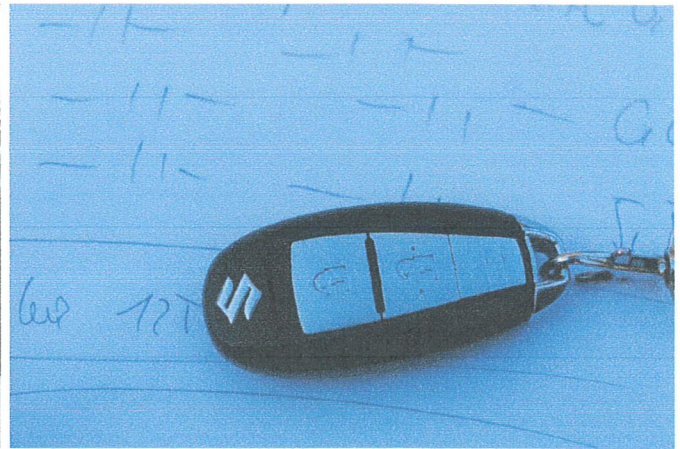

IMG_2092

ARKUSZ USTALENIA WARTOŚCI POJAZDU

do opinii nr: 21/10/24WR

z dnia: 2024/10/24

Wykonawca opinii : inż. Paweł Wyznakiewicz

Zleceniodawca: Krajowy Ośrodek Wsparcia Rolnictwa Oddział Terenowy w Krakowie

Adres: ul. Zbożowa 4, 30-002 Kraków

Właściciel: Krajowy Ośrodek Wsparcia Rolnictwa Oddział Terenowy w Krakowie

Adres: ul. Zbożowa 4, 30-002 Kraków

Zadanie: Określenie wartości rynkowej pojazdu

DANE IDENTYFIKACYJNE POJAZDU

Dane: [T] X-2024

Marka: SUZUKI

Rok produkcji: 2015

Model: SX4 S-Cross MR 13 E6

Wersja: Premium 4WD

Nr rejestracyjny: KR8V594

Rodzaj pojazdu: Samochód terenowy

Nr IE: 036-00659

USTALENIE WARTOŚCI POJAZDU

Ostatnia cena nowego pojazdu: 85 900 PLN brutto na 08/2016

KATALOG WARTOŚCI BAZOWYCH (BRUTTO):

rok	mies.	wart. z katal. [PLN]	wart. zadana [PLN]
2016	05	41900	41900
2015	05	39400	39400
2014	05	37050	37050
2013	05	34800	34800
WARTOŚĆ BAZOWA BRUTTO (113 mies.)			39 400 PLN

Normatywny okres eksploatacji	113 mies.
DATA PIERWSZEJ REJESTRACJI (rok/mies/dn)	2015/11/19
Rzeczywisty okres eksploatacji	107 mies.
KOREKTA ZA PIERWSZĄ REJESTRACJĘ	938 PLN po korekcie: 40 338 PLN

LISTA WYPOSAŻENIA:

Lista wyposażenia na podstawie informacji z bazy danych na okres: 2015.02-2016.08

WYPOSAŻENIE DODATKOWE:

Lp.	Nazwa elementu wyposażenia	wta	data zam.	wpa	[%]	Wsp.	Wart. [PLN]
1	Lakier metalizowany	0,50			2,66	0,67	719
KOREKTA ZA WYPOSAŻENIE DODATKOWE							719 PLN
KOREKTA ZA WYPOSAŻENIE							719 PLN po korekcie: 41 057 PLN

Przebieg normatywny	131 000 km
Przebieg rzeczywisty odczytany	187 532 km
KOREKTA ZA PRZEBIEG	- 4 643 PLN po korekcie: 36 414 PLN

STAN OGUMIENIA:

Oś	Koło	Cena	Zuż.	Bieżn	Koło	Cena	Zuż.	Bieżn	Koło	Cena	Zuż.	Bieżn	Koło	Cena	Zuż.	Bieżn
		[PLN]	[%]	[mm]		[PLN]	[%]	[mm]		[PLN]	[%]	[mm]		[PLN]	[%]	[mm]
Przednia					Lewe:	386	38	6					Prawe:	386	38	6
Tylna					Lewe:	386	45	5,5					Prawe:	386	45	5,5
KOREKTA ZA OGUMIENIE															131 PLN po korekcie: 36 545 PLN	

WARTOŚĆ RYNKOWA BRUTTO PO ZAOKRĄGLENIU

36 500 PLN

Wycenę sporządził:

Wyznakiewicz

pieczęć

Wyznakiewicz

Dnia *29.10.2024*

inż. Paweł Wyznakiewicz
rzecznik samochodowy
RS 001555 Ministerstwo Infrastruktury i Rozwoju
Certyfikat CCR PZM nr 186

BIURO EKSPERTYZ
I ANALIZ WYPADKÓW
DROGOWYCH
PAWEŁ WYZNAKIEWICZ
ul. Meiselsa 8/4,
31-063 Kraków
NIP: 944-117-22-32

jest uczestnikiem programu

