MAPA PRZEGLĄDOWA DRZEWOSTANÓW

NADLEŚNICTWO

GRODZISK

OBRĘB

RAKONIEWICE

REGIONALNA DYREKCJA LASÓW PAŃSTWOWYCH W POZNANIU

Stan na 1.01.2019 r.

POWIERZCHNIA 6 808,90 ha (6 808,5975 ha)

współwłasność: brak

Skala 1:20 000

500 250 0 500 1 000 1 500 2 000 m

Układ współrzędnych „PL-1992"

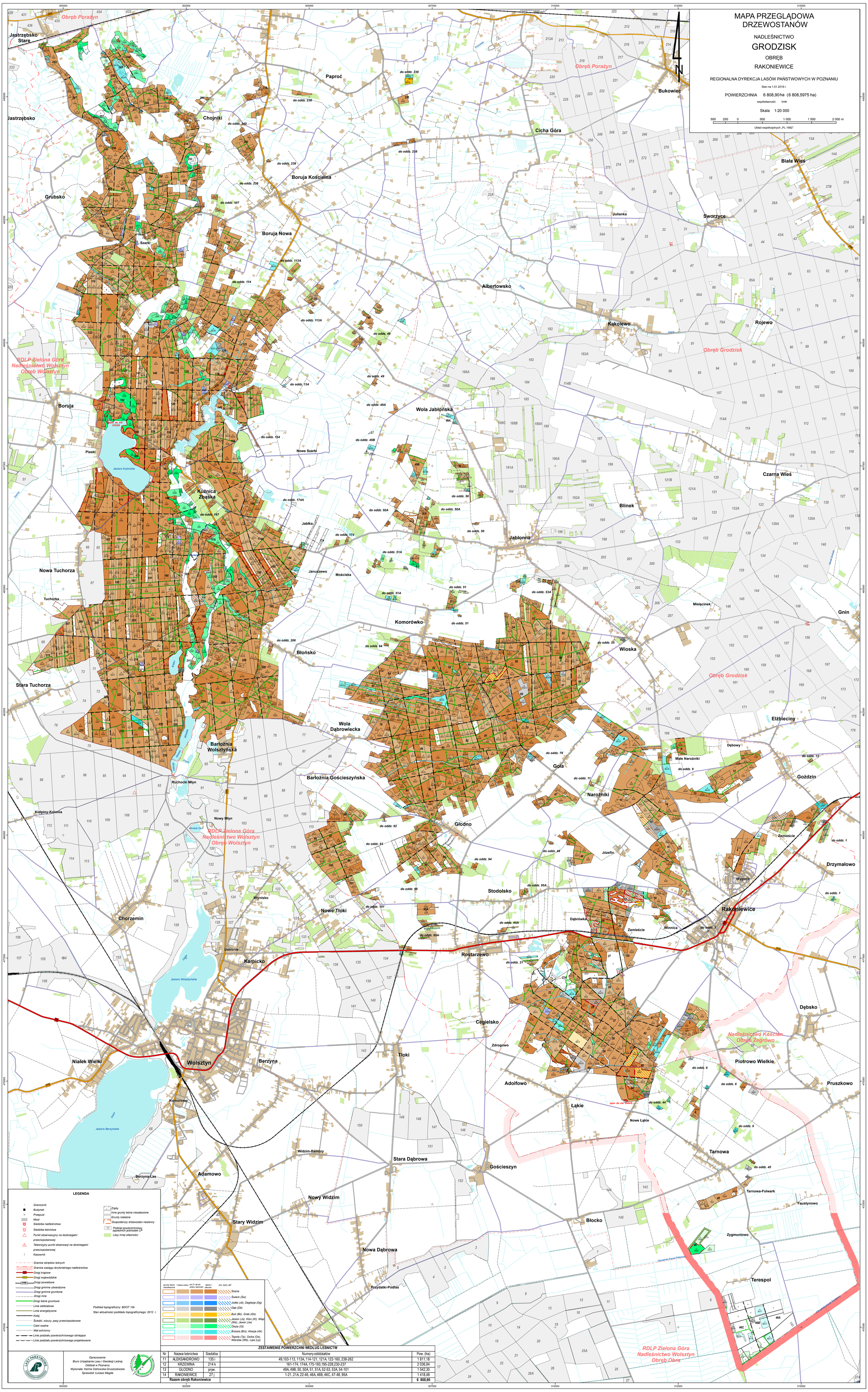
Obręb Porażyn
Jastrzębsko Stare
Jastrzębsko
Chojniki
Paproć
Bukowiec
Cicha Góra
Biała Wieś
Boruja Kościelna
Grubsko
Boruja Nowa
Sworzyce
Julianka
Albertowsko
Kąkolewo
Rojewo
Obręb Grodzisk
RDLP Zielona Góra
Nadleśnictwo Wolsztyn
Obręb Wolsztyn
Boruja
Wola Jabłońska
Nowe Szarki
Czarna Wieś
Kuźnica Żbaska
Blinek
Jabłonna
Nowa Tuchorza
Komorówko
Mielęcinek
Gnin
Błońsko
Wioska
Stara Tuchorza
Wola Dąbrowiecka
Barłożnia Wolsztyńska
Elżbieciny
Barłożnia Gościeszyńska
Goja
Dębowy
Małe Narożniki
Goździn
Narożniki
Głodno
Józefin
Zamieście
Drzymałowo
Stodolsko
Wygoda
Rakoniewice
Nowe Tłoki
Dąbrówka
Winnica
Rostarzewo
Dębsko
Cegielsko
Zdrogowo
Nadleśnictwo Kościan
Obręb Żegrówko
Tłoki
Piotrowo Wielkie
Adolfowo
Pruszkowo
Łąkie
Nowe Łąkie
Tarnowa
Stara Dąbrowa
Gościeszyn
Tarnowa-Folwark
Faustynowo
Błocko
Zygmuntowo
Nowa Dąbrowa
Terespol
RDLP Zielona Góra
Nadleśnictwo Wolsztyn
Obręb Obra
Chorzemin
Karpicko
Wolsztyn
Berzyna
Niałek Wielki
Komorowo
Adamowo
Berzyna-Las
Nowy Widzim
Stary Widzim
Widzim-Bambry
Przydatki-Podlas
Ruchocki Młyn
Kiełpiny-Kolonia
Nowy Młyn
Młynisko
Ustronie
Jezioro Kuźnickie
Jezioro Wolsztyńskie
Jezioro Berzyńskie
Morskie Oko
Obrzańska Kanał Północny
Obrzańska Kanał Południowy
Dąbrowa
Dąbrówka
Dąbsko
Dębowy
Dębsko
Dębsko
Dębsko