

ZARZĄDZENIE Nr .....  
REGIONALNEGO DYREKTORA OCHRONY ŚRODOWISKA W WARSZAWIE

z dnia ..... 29. kwietnia ..... 2016 r.

**w sprawie wskazania drogi dopuszczonej do ruchu pojazdów na terenie rezerwatu przyrody „Podgórze”**

Na podstawie art. 15 ust. 1 pkt 18 ustawy z dnia 16 kwietnia 2004 r. o ochronie przyrody (Dz.U. z 2015 r. poz. 1651 i 1936 oraz z 2016 r. poz. 422) zarządza się, co następuje:

§ 1. 1. Wskazuje się na terenie rezerwatu przyrody „Podgórze”, zwanego dalej „rezerwatem”, drogę dopuszczoną do ruchu pojazdów, zwaną dalej „drogą”.

2. Przebieg drogi na terenie rezerwatu określa mapa stanowiąca załącznik do zarządzenia.

§ 2. Zarządzenie wchodzi w życie z dniem podpisania.

§ 3. Nadzór nad wykonaniem zarządzenia sprawuje Zastępca Regionalnego Dyrektora Ochrony Środowiska w Warszawie, Regionalny Konserwator Przyrody.

Regionalny Dyrektor Ochrony  
Środowiska w Warszawie

Arkadiusz Siembida



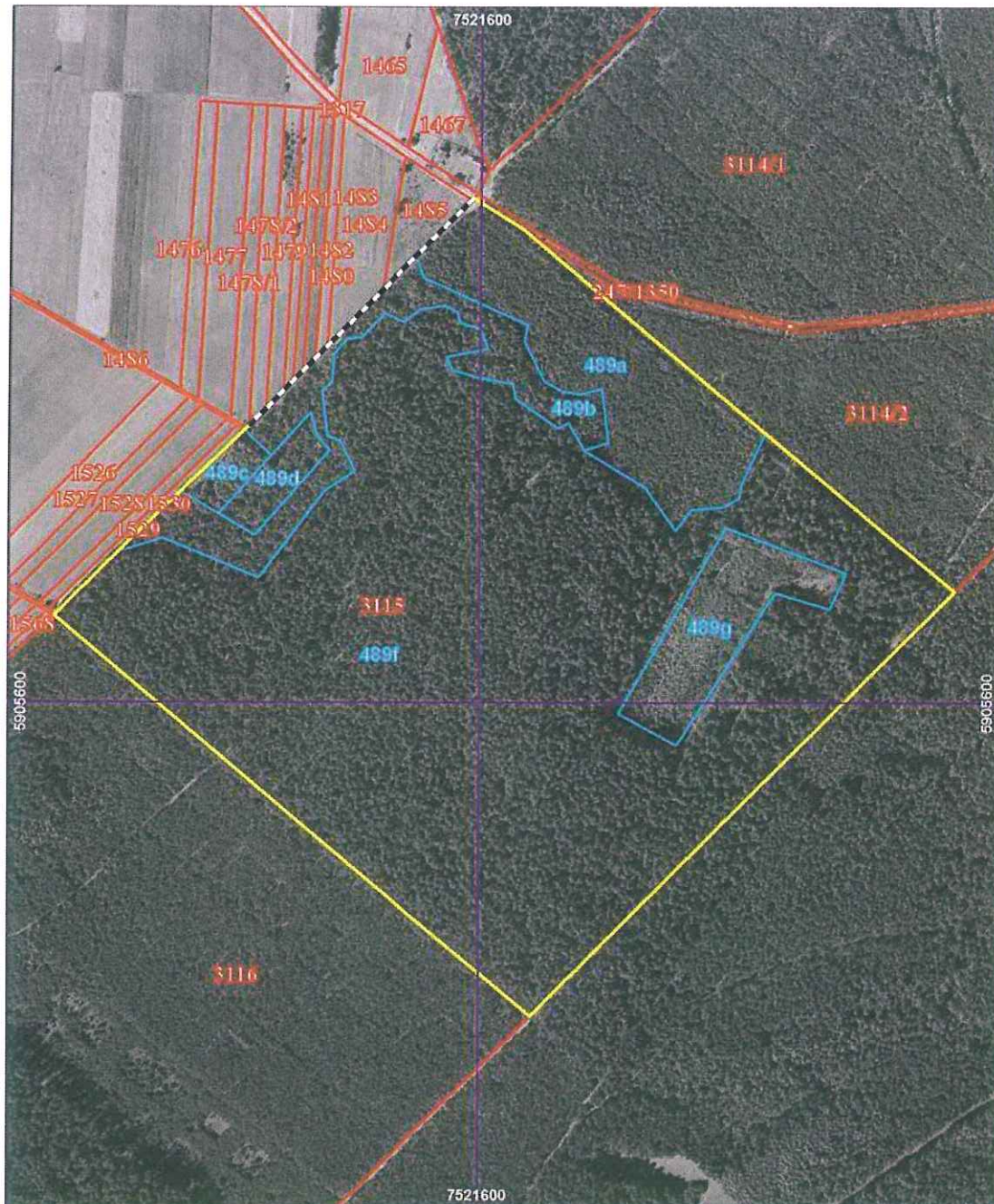

Załącznik do Zarządzenia Nr 22.....

Regionalnego Dyrektora Ochrony Środowiska w Warszawie  
z dnia 29 kwietnia.....2016 r.

### Przebieg drogi na terenie rezerwatu



#### Legenda

-  Granica rezerwatu
-  Granice działek ewidencyjnych
-  Granice wydzieleni leśnych
-  Droga

Układ współrzędnych płaskich prostokątnych  
PL-2000 strefa 7  
Podział na działki ewidencyjne i wydzielenia leśne  
według stanu na rok 2015.  
Ortofotomapa GUGiK 2006

