



ZINTEGROWANY SYSTEM ROLNICZEJ INFORMACJI RYNKOWEJ

(podstawa prawna: ustawa z dnia 30 marca 2001 r. o rolniczych badaniach rynkowych -
Dz. U. Nr 42, poz. 471, z późn. zm.)

RYNEK MIĘSA WIEPRZOWEGO

NR 48/2023

07.12.2023 r.

Notowania za okres: 27.11.2023 r. – 03.12.2023 r.

Biuletyn tygodniowy.

Informacje zamieszczane w niniejszym biuletynie przekazywane są przez podmioty włączone do Zintegrowanego Systemu Rolniczej Informacji Rynkowej (ZSRIR).

Podstawy prawne:

- ustawa z dnia 30 marca 2001 r. o rolniczych badaniach rynkowych (Dz.U. 2015, poz. 1160 – tekst jednolity);
- rozporządzenie Ministra Rolnictwa i Rozwoju Wsi z dnia 8 marca 2021 r. w sprawie zbieranych danych rynkowych (Dz. U. z 2021 r., poz. 589).

Spis treści

1. Zakup świń rzeźnych	3
1.1. Średnie ceny netto zakupu tuczników wg EUROP w Polsce i regionach	3
1.2. Średnie ceny netto zakupu świń rzeźnych wg wagi żywej.....	4
1.3. Struktura zakupu świń rzeźnych w Polsce wg klasyfikacji EUROP	5
1.4. Roczne zmiany średniej ceny zakupu świń rzeźnych wg klasyfikacji EUROP i żywca wieprzowego [MPC]	5
1.5. Roczne zmiany średniej ceny sprzedaży półtuszy wieprzowych (bez Vat) przeznaczonych na rynek krajowy.....	5
2. Sprzedaż wieprzowiny	6
2.1. Średnie ceny sprzedaży półtuszy wieprzowych w Polsce i makroregionach	6
2.2. Średnie ceny sprzedaży mięsa wieprzowego w zakładach w Polsce	6
2.3. Średnie ceny zakupu mięsa wieprzowego przez sieci handlowe w Polsce	7
2.4. Graficzna prezentacja cen sprzedaży w zakładach i cen zakupu w sieciach handlowych	7
3. Graficzne prezentacje cen zakupu i sprzedaży na rynku wieprzowiny	8
4. Miesięczne i roczne analizy cen	9
5. Średnie ceny zakupu trzody chlewnej w Polsce i w UE - kl. E	12
6. Pogłowie trzody chlewnej według stanu w czerwcu 2023 roku (dane wstępne) Źródło: dane GUS ... 13	
7. Handel zagraniczny wieprzowiną – trzodą żywą i mięsem wieprzowym	14

Dodatkowe informacje

Badanie cen zakupu i sprzedaży w zakładach mięsnych prowadzone jest na reprezentatywnej próbie. Ceny zakupu rejestrowane są wg klas jakości handlowej EUROP zgodnie z rozporządzeniem Parlamentu Europejskiego i Rady (UE) nr 1308/2013 z dnia 17 grudnia 2013 r. ustanawiającego wspólną organizację rynków produktów rolnych oraz uchylającego rozporządzenia Rady (EWG) nr 922/72, (EWG) nr 234/79, (WE) nr 1037/2001 i (WE) nr 1234/2007 (Dz. Urz. UE L 347 z 20.12.2013, str. 671) i rozporządzeniem Komisji (WE) nr 1249/2008 z dnia 10 grudnia 2008 r. r. ustanawiającym szczegółowe zasady wdrożenia wspólnotowych klasyfikacji tusz wołowych, wieprzowych i baranich oraz raportowania ich cen (Dz. U. Nr L 337 z 16.12.2008, str. 3, z późn.zm.) oraz rozporządzeniem Ministra Rolnictwa i Rozwoju Wsi z dnia 30 kwietnia 2018 r. w sprawie szczegółowych warunków ustalania i sposobu oznaczania klas jakości handlowej tusz wieprzowych oraz tusz wołowych (Dz.U. 2018, poz. 934).

Ceny zakupu zbierane są dla masy poubojowej schłodzonej.

Ceny zakupu i sprzedaży nie zawierają podatku VAT.

Daty prezentowane w tabelach oznaczają ostatni dzień analizowanego tygodnia (poniedziałek - niedziela).

1. Zakup świń rzeźnych

1.1. Średnie ceny netto zakupu tuczników wg EUROP w Polsce i regionach

SKUP								
Klasa półtuszy wieprzowych wg EUROP	CENA [zł/t]				Zmiana ceny [%]	%	Średnia masa tuszy [kg/szt.]	Struktura skupu [%]
	[MS]		[MPC]					
	03.12.2023	26.11.2023	03.12.2023	26.11.2023				
1	2	3	4	5	6	11	15	16
POLSKA								
klasa S	10 075	10 071	9 877	9 874	0,0	61,4	95,6	32,6
klasa E	9 986	9 991	9 790	9 795	0,0	57,8	97,8	54,0
klasa U	9 667	9 667	9 478	9 478	0,0	53,2	99,4	11,7
klasa R	9 306	9 314	9 123	9 132	-0,1	48,3	100,7	1,5
klasa O	8 374	8 440	8 210	8 274	-0,8	43,1	109,0	0,2
klasa P	*	*	*	*	*	*	*	*
S-P Razem	9 962	9 972	9 766	9 776	-0,1	58,3	97,4	100,0
REGION PÓŁNOCNY								
klasa S	10 072	10 073	9 874	9 876	0,0	61,5	94,5	31,5
klasa E	10 010	10 027	9 814	9 830	-0,2	57,9	96,8	55,7
klasa U	9 708	9 756	9 517	9 565	-0,5	53,2	98,1	11,4
klasa R	9 354	9 391	9 171	9 207	-0,4	48,3	99,2	1,3
klasa O	8 832	8 893	8 659	8 719	-0,7	43,1	103,2	0,1
klasa P	*	*	*	*	*	*	*	*
S-P Razem	9 984	10 006	9 788	9 810	-0,2	58,3	96,3	100,0
REGION ŚRODKOWO-WSCHODNI								
klasa S	10 124	10 130	9 925	9 932	-0,1	61,4	96,4	31,7
klasa E	10 024	10 037	9 827	9 840	-0,1	57,8	98,4	55,3
klasa U	9 725	9 744	9 535	9 552	-0,2	53,3	100,0	11,8
klasa R	9 457	9 433	9 271	9 248	0,3	48,3	100,3	1,1
klasa O	9 026	8 988	8 849	8 811	0,4	43,3	97,9	0,1
klasa P	*	*	*	*	*	*	*	*
S-P Razem	10 011	10 035	9 815	9 838	-0,2	58,3	98,0	100,0
REGION POŁUDNIOWO-WSCHODNI								
klasa S	10 067	10 040	9 870	9 843	0,3	61,4	95,5	35,6
klasa E	9 986	9 958	9 790	9 763	0,3	57,9	98,5	52,2
klasa U	9 625	9 596	9 436	9 408	0,3	53,1	99,8	10,8
klasa R	9 206	9 243	9 026	9 061	-0,4	48,3	102,3	1,4
klasa O	8 681	8 573	8 511	8 405	1,3	43,4	108,3	0,1
klasa P	*	*	*	*	*	*	*	*
S-P Razem	9 962	9 936	9 766	9 741	0,3	58,5	97,6	100,0
REGION ZACHODNI								
klasa S	10 018	10 006	9 822	9 809	0,1	61,4	95,5	33,2
klasa E	9 913	9 914	9 719	9 720	0,0	57,9	97,5	51,9
klasa U	9 583	9 559	9 395	9 371	0,3	53,2	99,5	12,3
klasa R	9 202	9 230	9 021	9 049	-0,3	48,3	101,4	2,0
klasa O	8 171	8 261	8 010	8 099	-1,1	43,0	112,4	0,6
klasa P	*	*	*	*	*	*	*	*
S-P Razem	9 879	9 881	9 686	9 687	0,0	58,2	97,2	100,0

*masa schłodzona [MPS]; -masa poubojowa ciepła [MPC]

Tygodniowy ubój świń rzeźnych w ubojniach monitorowanych w ramach ZSRIR wyniósł – 246 639 sztuk.

Wykorzystanie możliwe wyłącznie z dokładnym podaniem źródła.

Makroregiony skupu świń rzeźnych wg EUROP

Makroregion Północny: województwa - kujawsko-pomorskie, pomorskie, warmińsko-mazurskie.

Makroregion Środkowo-wschodni: województwa - łódzkie, mazowieckie, podlaskie.

Makroregion Południowo-wschodni: województwa - lubelskie, małopolskie, podkarpackie, śląskie, świętokrzyskie.

Makroregion Zachodni: województwa - dolnośląskie, lubuskie, opolskie, wielkopolskie, zachodnio-pomorskie.

1.2. Średnie ceny netto zakupu świń rzeźnych wg wagi żywej

CENA [zł/kg]			
MAKROREGIONY	03.12.2023	26.11.2023	Tygodniowa zmiana ceny
POLSKA	7,62	7,63	-0,1
REGION PÓŁNOCNY	7,63	7,65	-0,2
REGION ŚRODKOWO-WSCHODNI	7,66	7,67	-0,2
REGION POŁUDNIOWO-WSCHODNI	7,62	7,60	0,3
REGION ZACHODNI	7,55	7,56	0,0

*Obliczane na podstawie cen za świnię wg masy poubojowej ciepłej (MPC) przy użyciu współczynnika wydajności rzeźnej podawanego przez GUS (0,78);

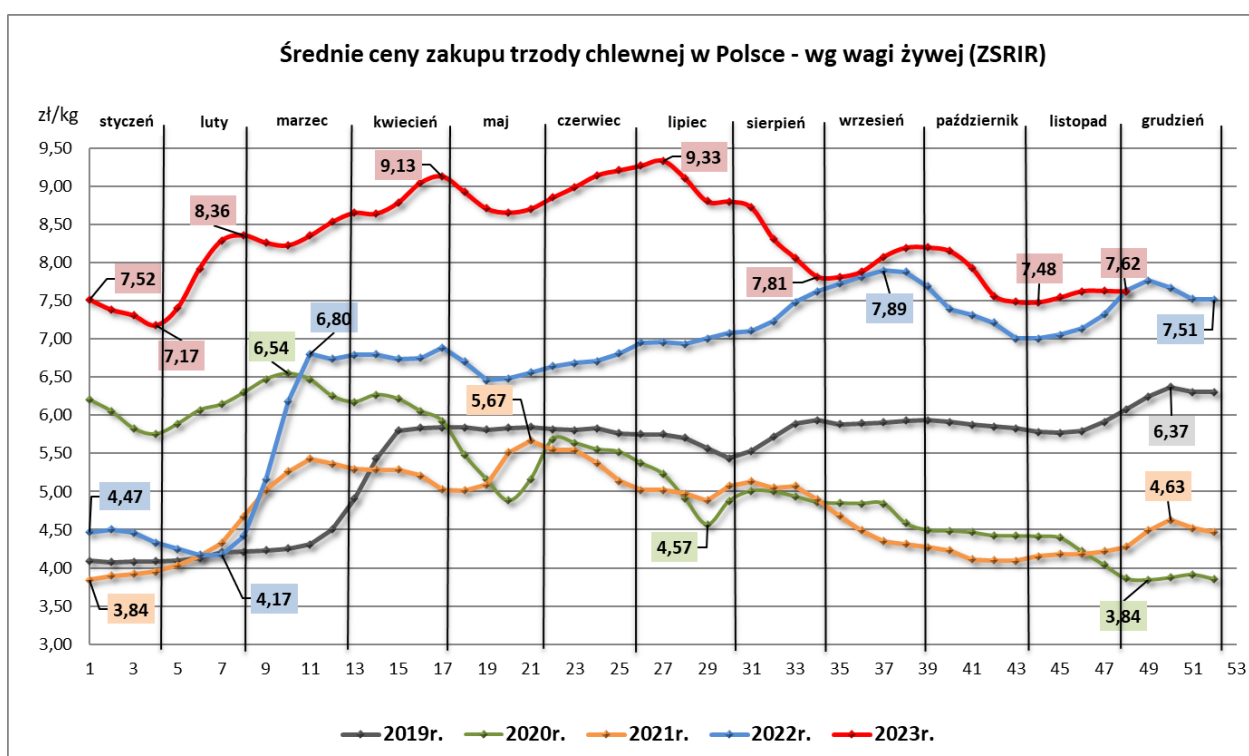

1.3. Struktura zakupu świń rzeźnych w Polsce wg klasyfikacji EUROP

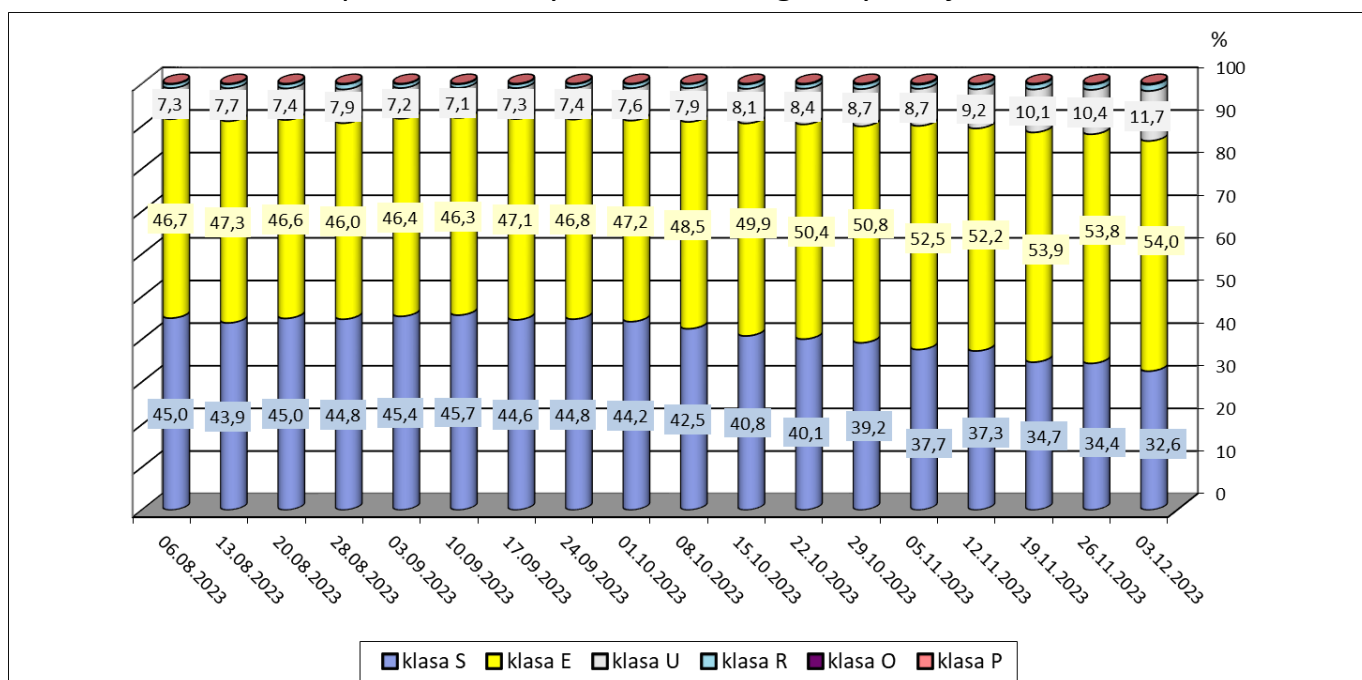

1.4. Roczne zmiany średniej ceny zakupu świń rzeźnych wg klasyfikacji EUROP i żywca wieprzowego [MPC]

POLSKA	CENA		Roczna zmiana ceny [%]
	[MPC] zł/tonę		
	03.12.2023	04.12.2022	
klasa S	9 877	10 054	-1,8
klasa E	9 790	10 008	-2,2
klasa U	9 478	9 695	-2,2
klasa R	9 123	9 331	-2,2
klasa O	8 210	8 352	-1,7
klasa P	*	*	*
S-P Razem	9 766	9 984	-2,2

1.5. Roczne zmiany średniej ceny sprzedaży półtuszy wieprzowych (bez Vat) przeznaczonych na rynek krajowy

CENY SPRZEDAŻY - PÓŁTUSZE WIEPRZOWE			
MAKROREGIONY	CENA [zł/tonę]		Roczna zmiana ceny [%]
	03.12.2023	04.12.2022	
POLSKA	11 055	10 943	1,0
Południowo-wschodni	11 048	11 126	-0,7
Północny	*	*	*
Środkowo-wschodni	11 257	11 074	1,7
Zachodni	10 964	10 913	0,5

2. Sprzedaż wieprzowiny

2.1. Średnie ceny sprzedaży półtuszy wieprzowych w Polsce i makroregionach

CENY SPRZEDAŻY - PÓŁTUSZE WIEPRZOWE			
MAKROREGIONY	CENA [zł/t]		Tygodniowa zmiana ceny [%]
	03.12.2023	26.11.2023	
PÓŁTUSZE WIEPRZOWE			
POLSKA	11 055	11 048	0,1
południowo-wschodni	11 048	11 014	0,3
północny	*	*	*
środkowo-wschodni	11 257	11 273	-0,1
zachodni	10 964	10 970	-0,1

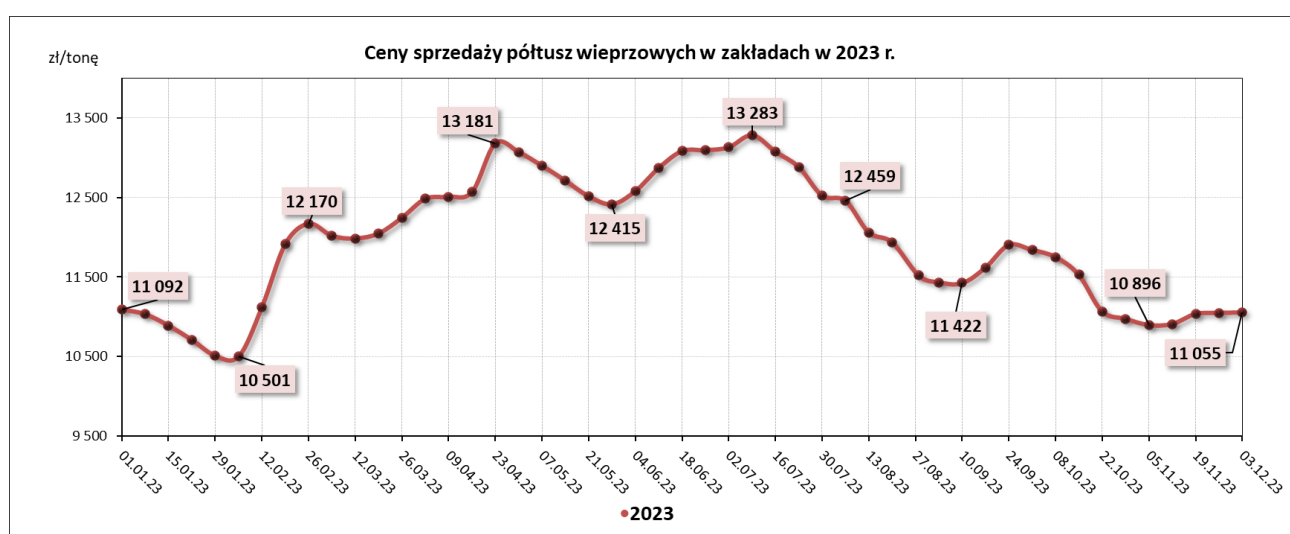

2.2. Średnie ceny sprzedaży mięsa wieprzowego w zakładach w Polsce

Towar	CENA [zł/tonę]		
	03.12.2023	26.11.2023	Tygodniowa zmiana ceny
schab środkowy bez kości	20 429	20 090	1,7%
schab środkowy z kością	16 138	17 025	-5,2%
szynka wieprzowa 4D	17 088	17 021	0,4%
szynka wieprzowa z kością	11 944	11 912	0,3%
łopatka wieprzowa 4D	15 264	15 092	1,1%
boczek z/kością+z/s+z/tł	12 613	12 511	0,8%
boczek bez/kości+ z/s+z/tł	15 312	14 929	2,6%
szynka gotowana	24 443	29 611	-17,5%
mięso mielone	16 714	16 833	-0,7%

2.3. Średnie ceny zakupu mięsa wieprzowego przez sieci handlowe w Polsce

Towar:	Cena w zł/tonę		Zmiana [%]
	03.12.2023	26.11.2023	
konfekcjonowane			
mięso mielone	16 533	16 170	2,2
schab bez kości	20 189	19 603	3,0
schab z kością	*	*	--
luzem			
mięso mielone	*	*	--
schab bez kości	20 014	20 169	-0,8
schab z kością	*	*	--

2.4. Graficzna prezentacja cen sprzedaży w zakładach i cen zakupu w sieciach handlowych

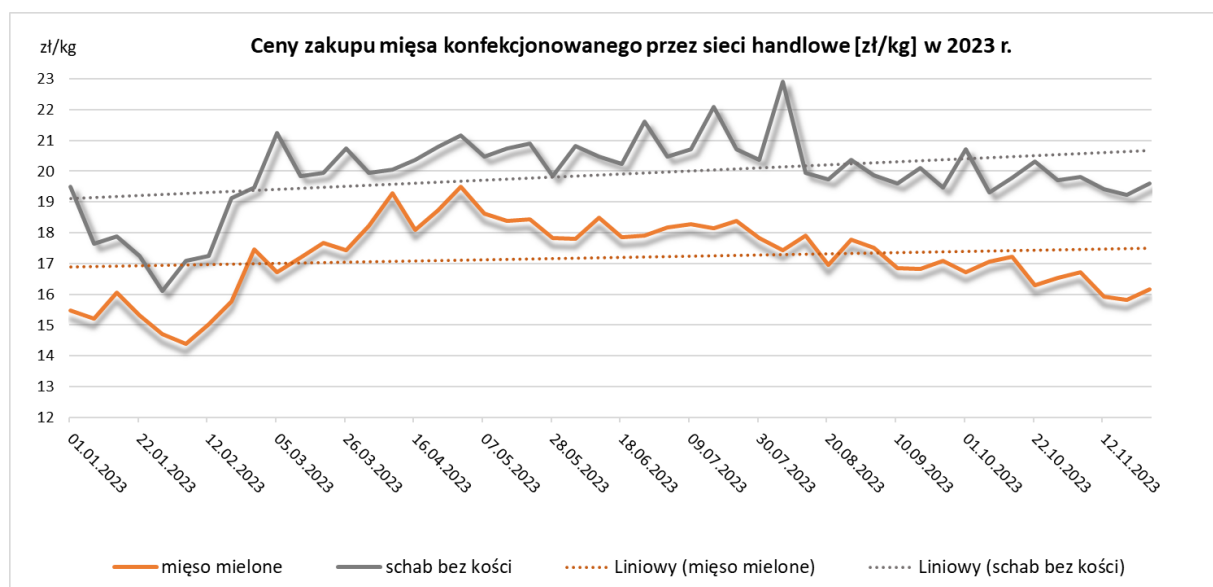
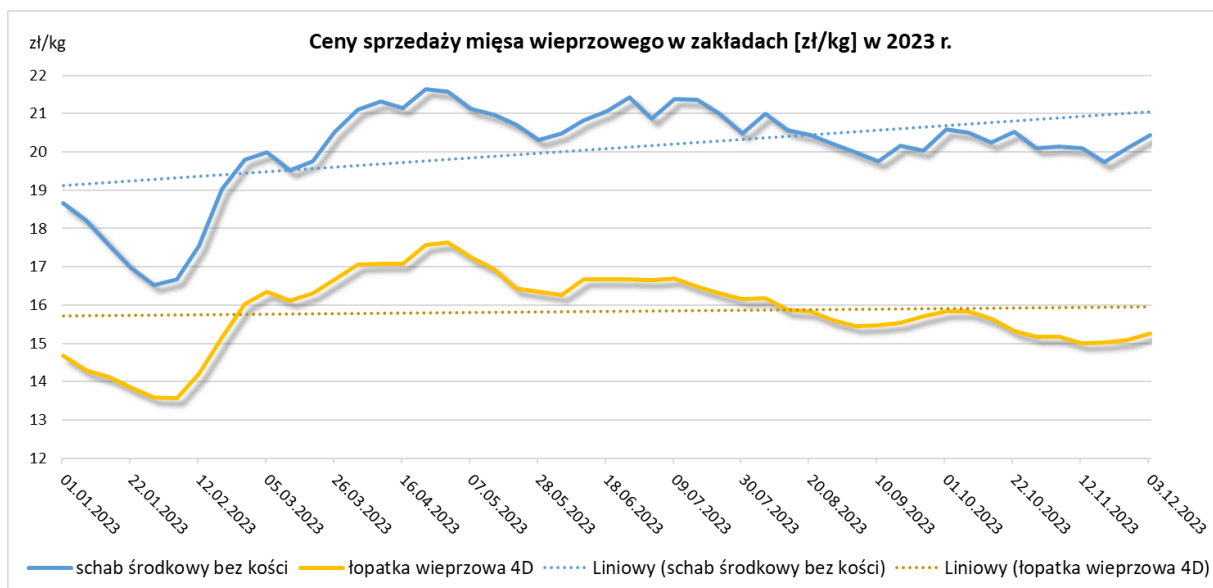

3. Graficzne prezentacje cen zakupu i sprzedaży na rynku wieprzowiny

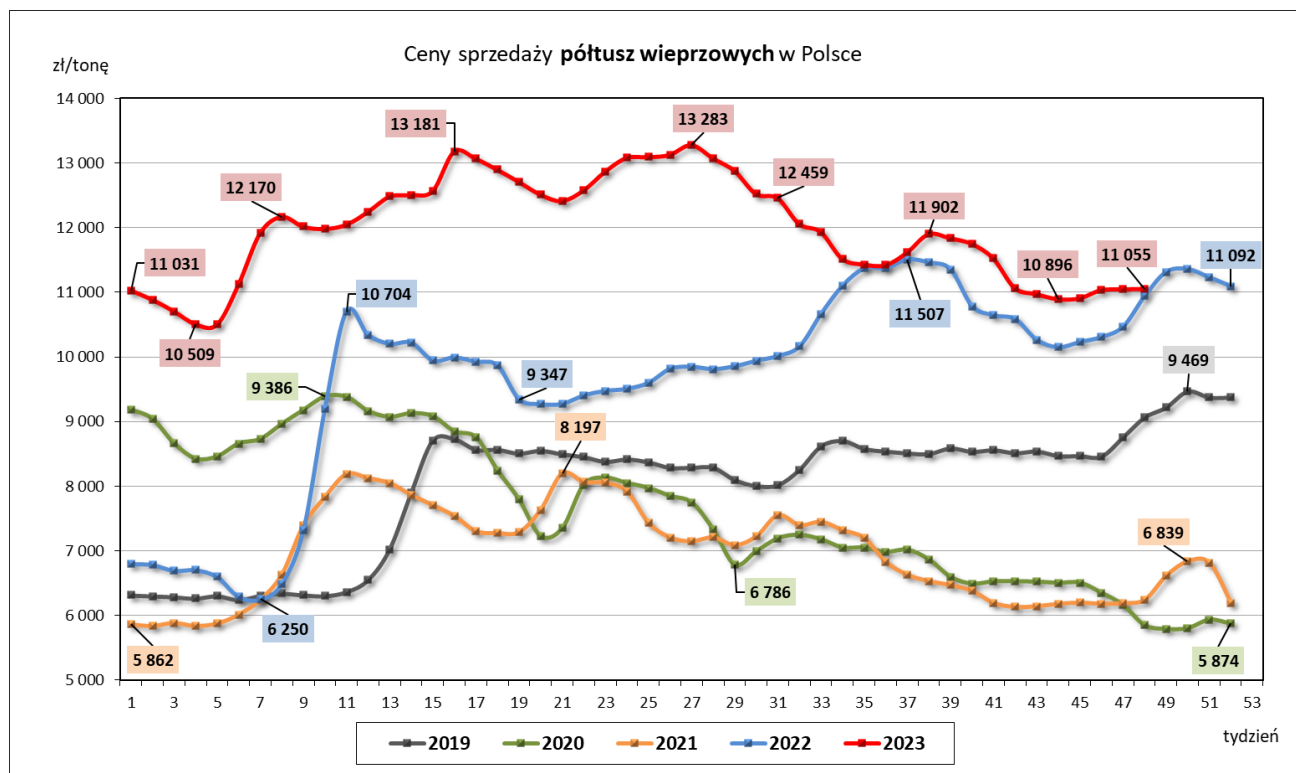
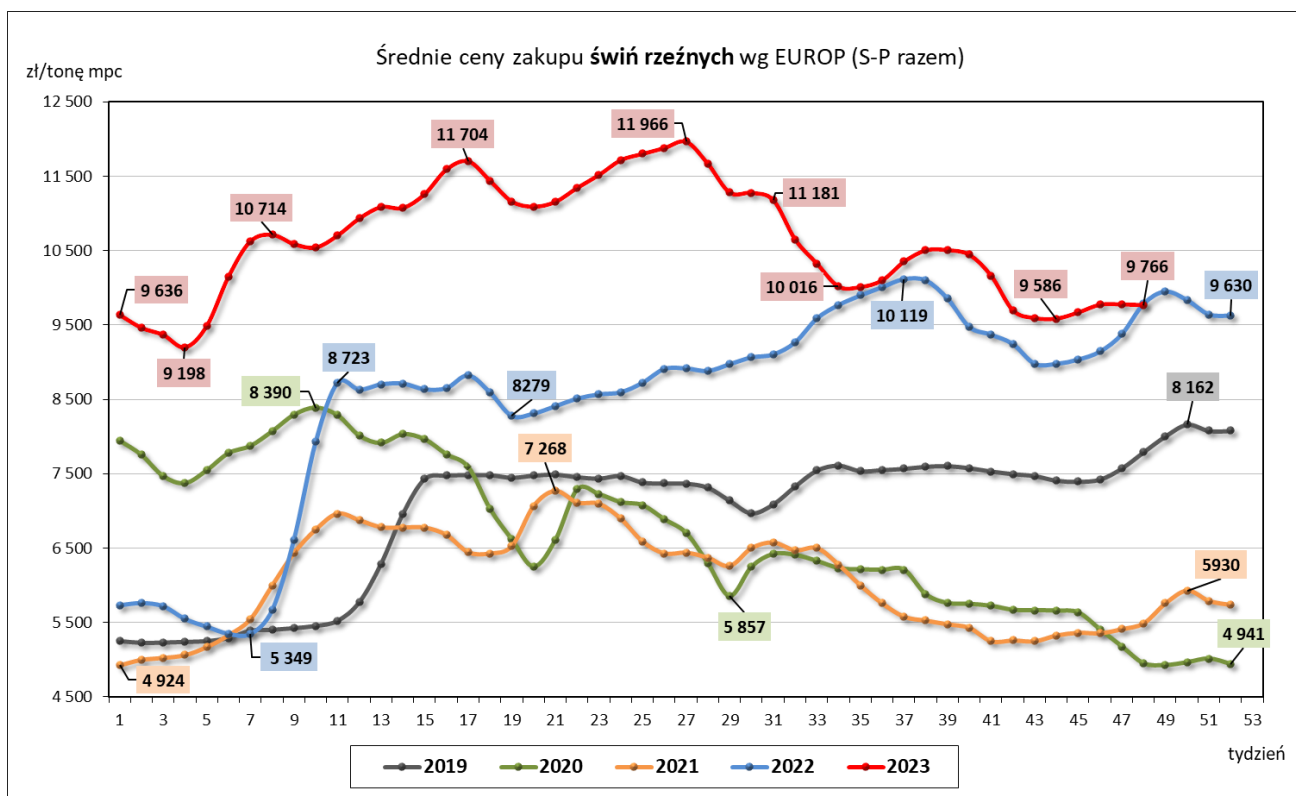

4. Miesięczne i roczne analizy cen

Zestawienie miesięczne cen rynkowych zakupu tuczników ubitych we wrześniu i październiku 2023 r.

ZAKUP								
Klasa półtuszy wieprzowych wg EUROP	CENA [zł/t]				Zmiana ceny [%]	% mięsa w tuszy	Średnia masa tuszy [kg/szt.]	Struktura skupu [%]
	[MS]		[MPC]					
	październik 2023	wrzesień 2023	październik 2023	wrzesień 2023				
1	2	3	4	5	6	11	15	16
POLSKA								
klasa S	10263	10653	10062	10 445	-3,67	61,5	94,1	40,6
klasa E	10158	10577	9959	10 370	-3,97	58,0	95,9	49,9
klasa U	9782	10242	9590	10 041	-4,49	53,2	97,7	8,3
klasa R	9404	9869	9219	9 676	-4,72	48,3	97,1	1,0
klasa O	8410	8975	8245	8 799	-6,30	43,4	103,8	0,1
klasa P	*	*	*	*	*	*	*	*
S-P Razem	10157	10577	9958	10 370	-3,97	58,9	95,3	100,0
REGION PÓŁNOCNY								
klasa S	10324	10606	10122	10 398	-2,65	61,5	92,3	38,7
klasa E	10225	10560	10025	10 353	-3,16	58,0	94,2	51,4
klasa U	9812	10248	9620	10 047	-4,25	53,2	97,0	8,7
klasa R	9439	9879	9254	9686	-4,46	48,4	90,6	1,2
klasa O	8998	9447	8822	9262	-4,76	43,5	98,4	0,1
klasa P	*	*	*	*	*	*	*	*
S-P Razem	10216	10548	10015	10 341	-3,15	58,8	93,7	100,0
REGION ŚRODKOWO-WSCHODNI								
klasa S	10 308	10 694	10 106	10 485	-3,61	61,5	93,8	41,7
klasa E	10 212	10 624	10 012	10 416	-3,88	58,0	95,8	50,6
klasa U	9 876	10 325	9 682	10 122	-4,35	53,3	97,7	7,0
klasa R	9 583	10 063	9 395	9 865	-4,76	48,4	98,5	0,6
klasa O	9067	9619	8889	9430	-5,74	43,4	97,0	0,0
klasa P	*	*	*	*	*	*	*	*
S-P Razem	10 223	10 637	10 022	10 428	-3,89	59,1	95,1	100,0
REGION POŁUDNIOWO-WSCHODNI								
klasa S	10 195	10 600	9 995	10 392	-3,82	61,6	94,7	45,8
klasa E	10 137	10 555	9 938	10 348	-3,96	58,1	96,1	45,1
klasa U	9 808	10 206	9 616	10 006	-3,90	53,2	97,5	8,0
klasa R	9 372	9 729	9 188	9 538	-3,67	48,3	100,0	1,0
klasa O	8 811	8 847	8 638	8 673	-0,41	42,9	102,5	0,1
klasa P	*	*	*	*	*	*	*	*
S-P Razem	10 127	10 532	9 929	10 325	-3,84	59,2	95,6	100,0
REGION ZACHODNI								
klasa S	10 185	10 659	9 985	10 450	-4,45	61,4	95,5	38,1
klasa E	10 036	10 543	9 840	10 336	-4,80	57,9	97,1	50,2
klasa U	9 658	10 188	9 468	9 988	-5,21	53,2	98,3	9,9
klasa R	9 281	9 826	9 099	9 633	-5,55	48,3	99,7	1,4
klasa O	8 168	8 746	8 007	8 574	-6,61	43,4	106,0	0,4
klasa P	*	*	*	*	*	*	*	*
S-P Razem	10 035	10 545	9 839	10 338	-4,83	58,6	96,7	100,0

CENA [zł/kg]			Miesięczna zmiana ceny
MAKROREGIONY	październik 2023	wrzesień 2023	[%]
POLSKA	7,77	8,09	-0,57
REGION PÓŁNOCNY	7,81	8,07	-1,24
REGION ŚRODKOWO-WSCHODNI	7,82	8,13	-0,08
REGION POŁUDNIOWO-WSCHODNI	7,74	8,05	-0,85
REGION ZACHODNI	7,67	8,06	-0,56

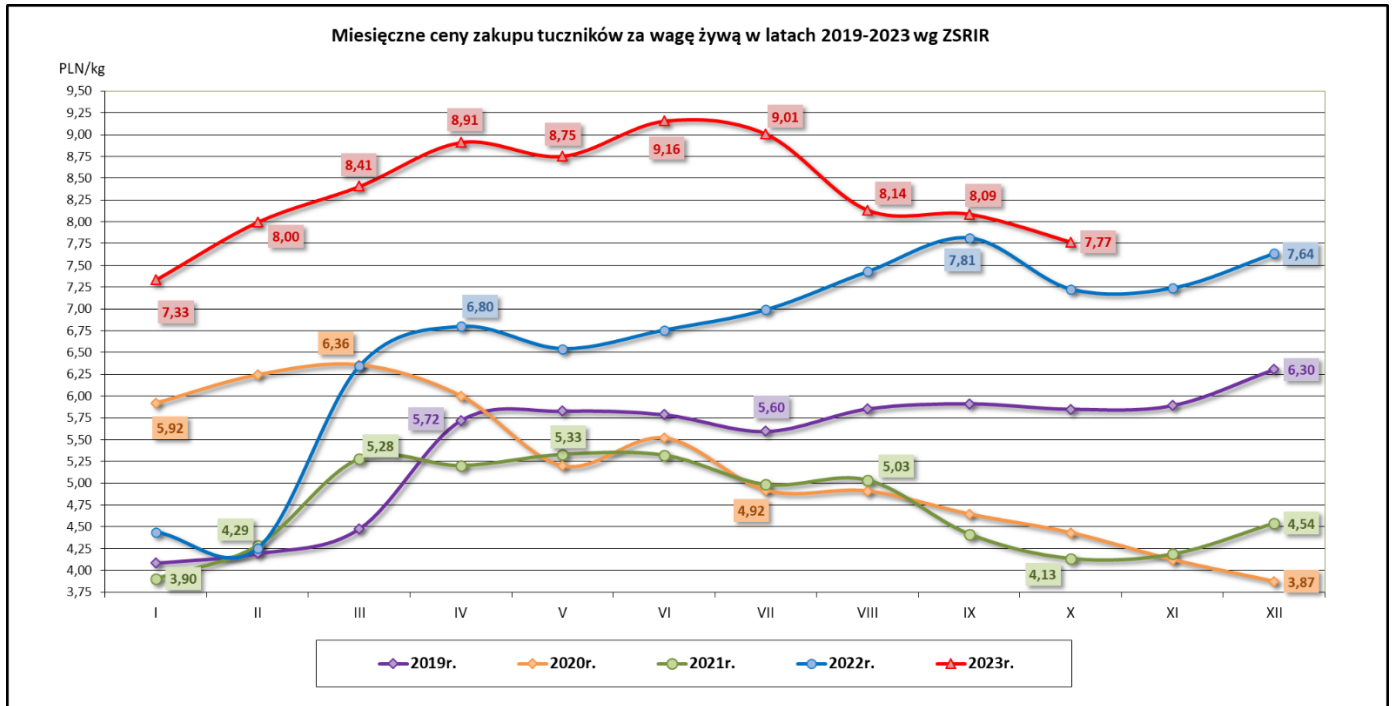

Średnie miesięczne ceny zakupu żywca wieprzowego w wadze żywej (zł/kg) bez VAT w latach 2016- 2023 wg Zintegrowanego Systemu Rolniczej Informacji Rynkowej (ZSRIR)

Miesiące	2023r.	2022r.	2021r.	2020r.	2019r.	2018r.	2017r.	2016r.
I	7,33	4,44	3,90	5,92	4,09	4,23	4,94	4,03
II	8,00	4,25	4,29	6,24	4,19	4,54	4,86	4,17
III	8,41	6,35	5,28	6,36	4,48	4,65	4,98	4,23
IV	8,91	6,80	5,20	6,00	5,72	4,54	5,46	4,12
V	8,75	6,54	5,33	5,20	5,83	4,49	5,62	4,53
VI	9,16	6,76	5,32	5,52	5,79	4,68	5,72	4,99
VII	9,01	6,99	4,98	4,92	5,60	4,69	5,53	5,38
VIII	8,14	7,43	5,03	4,91	5,85	4,84	5,51	5,31
IX	8,09	7,81	4,41	4,64	5,91	4,71	5,33	5,41
X	7,77	7,23	4,13	4,43	5,85	4,40	4,85	5,04
XI		7,24	4,19	4,12	5,89	4,24	4,64	4,96
XII		7,64	4,54	3,87	6,30	4,17	4,55	5,09

Zestawienie roczne cen rynkowych zakupu tuczników ubitych w 2021 i 2022 r.

SKUP								
Klasa półtuszy wieprzowych wg EUROP	CENA [zł/t]				Zmiana ceny [%]	% mięsa w tuszy	Średnia masa tuszy [kg/szt.]	Struktura skupu [%]
	[MS]		[MPC]					
	2022	2021	2022	2021				
1	2	3	4	5	6	11	15	16
POLSKA								
klasa S	8783	6290	8611	6 167	39,62	61,7	93,2	40,5
klasa E	8621	6187	8452	6 066	39,32	58,0	95,4	49,3
klasa U	8201	5867	8040	5 752	39,77	53,3	97,2	9,0
klasa R	7888	5548	7733	5 439	42,18	48,4	99,0	1,0
klasa O	6987	4710	6850	4 618	48,36	43,5	108,5	0,2
klasa P	*	*	*	*	*	*	*	*
S-P Razem	8635	6176	8466	6 055	39,83	58,9	94,7	100,0
REGION PÓŁNOCNY								
klasa S	8687	6379	8516	6 254	36,18	61,8	91,1	42,4
klasa E	8589	6194	8420	6 073	38,66	58,0	93,9	46,9
klasa U	8173	5824	8013	5 710	40,34	53,2	95,4	9,5
klasa R	7843	5510	7689	5 402	42,33	48,4	96,2	1,1
klasa O	7503	5134	7356	5 033	46,15	43,4	97,1	0,1
klasa P	*	*	*	*	*	*	*	*
S-P Razem	8579	6203	8411	6 082	38,31	59,0	92,9	100,0
REGION ŚRODKOWO-WSCHODNI								
klasa S	8873	6303	8699	6 179	40,78	61,6	93,6	41,6
klasa E	8663	6220	8493	6 098	39,28	57,9	95,8	49,6
klasa U	8218	5930	8057	5 814	38,57	53,3	97,1	8,0
klasa R	7959	5677	7803	5 565	40,21	48,4	98,0	0,7
klasa O	7586	5249	7437	5 146	44,53	43,3	97,5	0,1
klasa P	*	*	*	*	*	*	*	*
S-P Razem	8707	6214	8536	6 092	40,12	59,0	95,0	100,0
REGION POŁUDNIOWO-WSCHODNI								
klasa S	8741	6160	8569	6 039	41,89	61,5	92,2	42,5
klasa E	8634	6065	8464	5 946	42,36	58,0	94,5	47,1
klasa U	8304	5780	8141	5 667	43,67	53,1	97,2	9,0
klasa R	7969	5449	7813	5 342	46,26	48,2	100,3	1,3
klasa O	7229	4820	7087	4 726	49,97	43,5	103,4	0,1
klasa P	*	*	*	*	*	*	*	*
S-P Razem	8637	6061	8467	5 942	42,50	58,9	93,9	100,0
REGION ZACHODNI								
klasa S	8761	6281	8589	6 158	39,49	61,7	94,6	37,3
klasa E	8590	6198	8421	6 076	38,59	58,1	96,0	51,4
klasa U	8162	5867	8002	5 752	39,12	53,5	98,5	9,7
klasa R	7832	5514	7678	5 406	42,04	48,5	100,6	1,2
klasa O	6813	4452	6679	4 365	53,03	43,6	112,5	0,3
klasa P	*	*	*	*	*	*	*	*
S-P Razem	8593	6167	8424	6 046	39,35	58,8	95,8	100,0

SKUP					
MAKROREGIONY	CENA [zł/kg]				Roczna zmiana ceny [%]
	[MPC]		Cena żywca wieprzowego		
	2022	2021	2022	2021	
POLSKA	8 466	6 055	6,60	4,72	39,8
REGION PÓŁNOCNY	8 411	6 082	6,56	4,74	38,3
REGION ŚRODKOWO-WSCHODNI	8 536	6 092	6,66	4,75	40,1
REGION POŁUDNIOWO WSCHODNI	8 467	5 942	6,60	4,63	42,5
REGION ZACHODNI	8 424	6 046	6,57	4,72	39,3

5. Średnie ceny zakupu trzody chlewnej w Polsce i w UE - kl. E

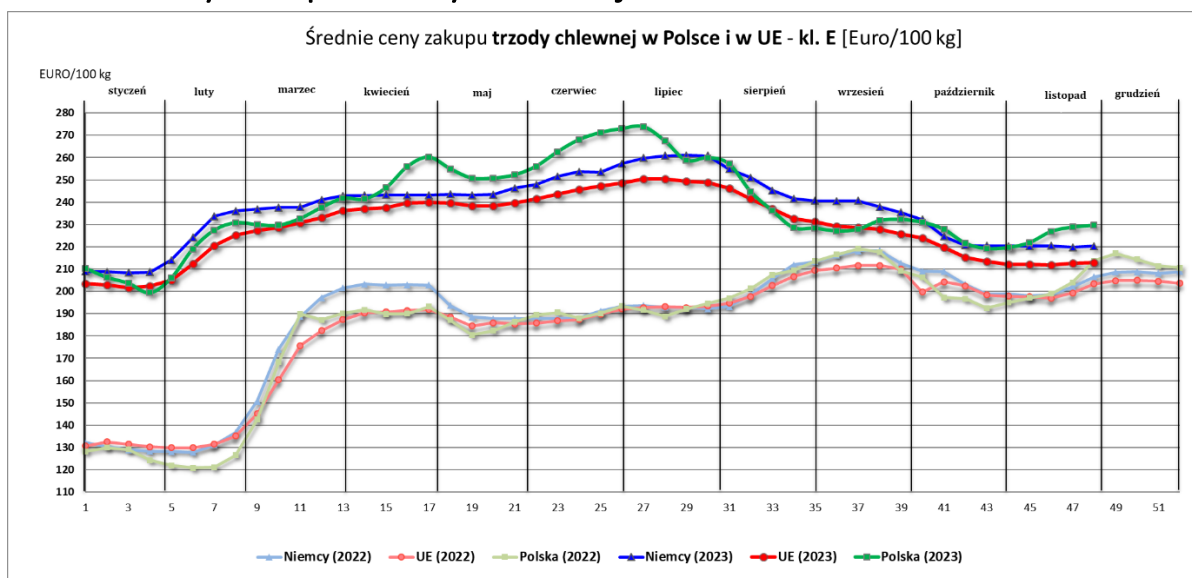

	1	2	3	4	5	6	7	8	9	10	11	12	13
	08.01.2023	15.01.2023	22.01.2023	29.01.2023	05.02.2023	12.02.2023	19.02.2023	26.02.2023	05.03.2023	12.03.2023	19.03.2023	26.03.2023	02.04.2023
Niemcy (2022)	132	130	129	128	128	128	131	137	151	174	189	197	202
Niemcy (2023)	209	209	208	209	214	224	234	236	237	238	238	241	243
UE (2022)	131	132	132	130	130	130	131	135	145	160	176	182	187
UE (2023)	203	203	202	202	205	212	221	225	227	229	231	233	236
Polska (2022)	128	130	129	124	122	121	121	127	142	168	190	187	190
Polska (2023)	210	206	204	199	206	219	227	231	230	230	233	238	242

	14	15	16	17	18	19	20	21	22	23	24	25	26
	09.04.2023	16.04.2023	23.04.2023	30.04.2023	07.05.2023	14.05.2023	21.05.2023	28.05.2023	04.06.2023	11.06.2023	18.06.2023	25.06.2023	02.07.2023
Niemcy (2022)	203	203	203	203	194	189	188	188	188	188	188	191	193
Niemcy (2023)	243	243	243	243	244	243	243	246	248	251	254	253	257
UE (2022)	190	191	191	192	189	184	186	185	186	187	187	190	192
UE (2023)	237	238	240	240	240	238	238	240	241	244	246	247	249
Polska (2022)	192	190	190	193	187	180	182	186	189	191	188	190	193
Polska (2023)	241	246	256	260	255	251	251	252	256	263	268	271	273

	27	28	29	30	31	32	33	34	35	36	37	38	39
	09.07.2023	16.07.2023	23.07.2023	30.07.2023	06.08.2023	13.08.2023	20.08.2023	27.08.2023	03.09.2023	10.09.2023	17.09.2023	24.09.2023	01.10.2023
Niemcy (2022)	194	193	193	192	193	199	206	212	213	216	218	218	213
Niemcy (2023)	260	261	261	261	255	251	245	242	241	241	241	238	235
UE (2022)	193	193	193	193	195	198	203	207	209	210	212	212	210
UE (2023)	251	251	249	249	246	241	237	233	231	229	229	228	226
Polska (2022)	192	189	192	195	197	201	207	209	214	216	219	218	209
Polska (2023)	274	267	259	260	257	245	236	229	228	227	228	232	232

	40	41	42	43	44	45	46	47	48	49	50	51	52
	08.10.2023	15.10.2023	22.10.2023	29.10.2023	05.11.2023	12.11.2023	19.11.2023	26.11.2023	03.12.2023	10.12.2023	17.12.2023	24.12.2023	31.12.2023
Niemcy (2022)	209	209	203	199	199	198	199	202	207	209	209	208	209
Niemcy (2023)	232	225	221	220	220	220	220	220	220	220	220	211	211
UE (2022)	200	204	202	198	198	198	197	199	203	205	205	205	204
UE (2023)	224	220	215	213	212	212	212	213	213	213	213	211	211
Polska (2022)	206	197	197	192	195	197	199	204	214	217	214	211	211
Polska (2023)	231	228	222	219	220	222	227	229	230	230	230	230	230

6. Pogłowie trzody chlewnej według stanu w czerwcu 2023 roku (dane wstępne) Źródło: dane GUS

↓ 1,8%

Spadek pogłowia świń w czerwcu r/r

Według wstępnych danych pogłowie świń w czerwcu 2023 r. liczyło 9436,3 tys. sztuk, wykazując w porównaniu z analogicznym okresem ubiegłego roku spadek o 1,8%. Redukcja pogłowia wystąpiła w czterech grupach świń, w szczególności w grupie trzody chlewnej na ubój, gdzie wyniosła 4,8%.

WYSZCZEGÓLNIENIE	VI 2023 w tys. sztuk	VI 2022=100	XII 2022=100
Świnie	9436,3	98,2	98,0
Prosięta o wadze do 20 kg	2014,7	99,8	106,5
Warchlaki o wadze od 20 kg do 50 kg	2871,4	101,5	103,0
Trzoda chlewna na ubój o wadze 50 kg i więcej (tuczniki)	3949,5	95,2	91,0
Trzoda chlewna na chów o wadze 50 kg i więcej	600,8	97,4	99,7
w tym lochy razem	590,6	97,4	99,7
w tym lochy prośne	421,9	101,0	104,2

Pogłowie świń w czerwcu 2023 r. wyniosło 9436,3 tys. sztuk. W strukturze stada największa zmiana dotyczyła udziału warchlaków – wzrost 1,5 p. proc. w stosunku do czerwca 2022 r.

W strukturze stada trzody chlewnej ogółem udział poszczególnych grup produkcyjno – użytkowych w czerwcu 2023 roku wynosił:

- prosięta o wadze do 20 kg – 21,4%,
- warchlaki o wadze od 20 kg do 50 kg – 30,4%,
- trzoda chlewna o wadze 50 kg i więcej, z przeznaczeniem na ubój – 41,9%,
- trzoda chlewna o wadze 50 kg i więcej, z przeznaczeniem na chów – 6,4%,
- w tym:
- lochy na chów razem – 6,3%,
- w tym lochy prośne – 4,5%.

Największy udział w strukturze stada stanowiło pogłowie tuczników – 41,9%

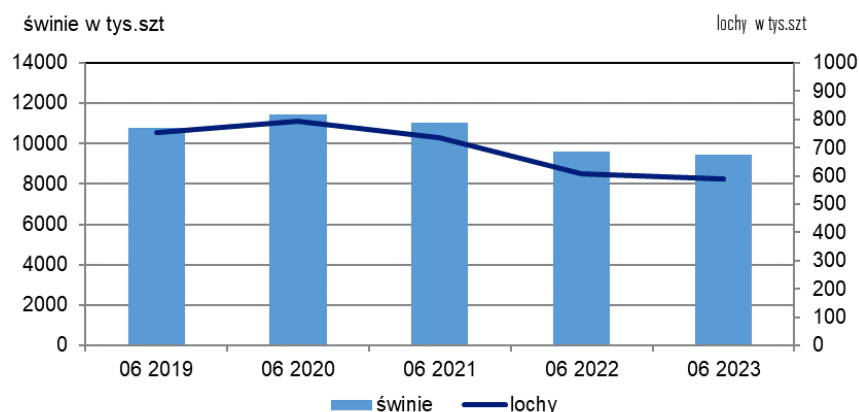

Wykres 1. Pogłowie trzody chlewnej i loch w czerwcu 2019 - 2023

7. Handel zagraniczny wieprzowiną – trzodą żywą i mięsem wieprzowym

UWAGA: Dane są w trakcie weryfikacji - mogą być obarczone istotnymi błędami.

HANDEL ZAGRANICZNYMI TOWARAMI Z RYNKU WIEPRZOWINY

w okresie: I-IX 2023 (dane wstępne)

HANDEL ZAGRANICZNY	Wartość [tys. EUR]		Wolumen [tony]		Roczna zmiana obrotów [%]
	I-IX 2022 r.	I-IX 2023 r.	I-IX 2022 r.	I-IX 2023 r.	
EKSPORT	OGÓŁEM	OGÓŁEM	OGÓŁEM	OGÓŁEM	
ŚWINIE ŻYWE (ogółem) - (kod CN 0103)	5 353	4 633	2 488	2 340	-6,0
MIĘSO WIEPRZOWE - (kod CN 0203)	600 028	620 382	268 383	219 505	-18,2
IMPORT	OGÓŁEM	OGÓŁEM	OGÓŁEM	OGÓŁEM	Roczna zmiana obrotów [%]
ŚWINIE ŻYWE (ogółem) - (kod CN 0103)	330 080	586 794	183 726	182 831	-0,5
MIĘSO WIEPRZOWE - (kod CN 0203)	1 195 034	1 382 235	574 329	487 671	-15,1

Źródło danych: Ministerstwo Finansów.

* dane wstępne

Wybrane towary	SALDO			
	I-IX 2022 r.	I-IX 2023 r.	I-IX 2022 r.	I-IX 2023 r.
ŚWINIE ŻYWE (ogółem) - (kod CN 0103)	-324 727	-582 162	-181 238	-180 491
MIĘSO WIEPRZOWE - (kod CN 0203)	-595 006	-761 853	-305 946	-268 165

Wykorzystanie możliwe wyłącznie z dokładnym podaniem źródła.

UWAGA: Dane w trakcie weryfikacji - mogą być obarczone istotnymi błędami

EKSPORT MIĘSA WIEPRZOWEGO Z POLSKI

Eksport z Polski mięsa wieprzowego (kod 0203) - według ważniejszych krajów w okresie I-IX 2023*

EKSPORT			
I-IX 2022 r.			
Kraj	Wartość [tys. EUR]	Wartość [tys. PLN]	Wolumen [tony]
OGÓŁEM	600 028	2 790 654	268 383
Republika Czeska	69 966	325 949	22 012
Słowacja	56 415	261 967	23 698
Wielka Brytania	48 018	223 451	16 540
Stany Zjednoczone Ameryki	47 589	220 160	14 685
Węgry	36 918	171 881	15 982
Rumunia	31 361	146 280	17 440
Litwa	30 427	141 752	12 225
Niemcy	30 066	139 323	19 370
Ukraina	28 088	130 730	14 429
Holandia	25 258	117 259	9 050
Hongkong	20 429	95 320	11 410
Hiszpania	19 836	92 294	8 041
Włochy	19 266	89 554	12 306
Łotwa	15 442	71 964	5 895
Dania	14 607	67 890	6 463
Nowa Zelandia	12 888	59 861	4 038
Irlandia	12 743	59 140	3 295
Moldowa	8 858	41 179	4 135
Estonia	7 965	37 087	3 236
Wietnam	7 468	34 901	7 154
Belgia	7 179	33 418	3 412
Francja	6 680	31 241	3 511
Grecja	4 183	19 535	1 520
Chorwacja	3 712	17 286	1 736

* - Dane wstępne

EKSPORT			
I-IX 2023 r.			
Kraj	Wartość [tys. EUR]	Wartość [tys. PLN]	Wolumen [tony]
OGÓŁEM	620 382	2 846 270	219 505
Republika Czeska	92 917	425 969	23 277
Wielka Brytania	61 437	280 970	16 147
Słowacja	53 258	244 425	16 575
Rumunia	42 435	194 006	16 185
Niemcy	40 857	187 321	18 910
Węgry	38 192	174 919	13 142
Litwa	35 585	162 993	10 913
Włochy	30 699	141 378	13 123
Holandia	26 757	123 235	9 095
Hiszpania	24 829	114 512	7 620
Łotwa	20 318	92 919	5 593
Dania	19 017	87 185	6 220
Stany Zjednoczone Ameryki	17 303	79 792	5 658
Hongkong	14 108	65 574	8 989
Estonia	13 418	61 738	4 335
Moldowa	11 084	50 478	3 289
Ukraina	9 477	43 252	5 090
Irlandia	8 954	41 242	2 549
Belgia	6 930	32 028	2 641
Bulgaria	6 286	29 045	2 256
Wietnam	5 405	24 822	5 796
Grecja	5 010	22 940	1 647
Francja	4 900	22 250	1 618
Nowa Zelandia	4 591	21 153	1 280

* - Dane wstępne

EKSPORT ŚWIŃ Z POLSKI

Eksport z Polski świń żywych (ogółem) (kod 0103) - według ważniejszych krajów w okresie I-IX 2023*

EKSPORT				
I-IX 2022 r.				
Kraj	Wartość [tys. EUR]	Wartość [tys. PLN]	Wolumen [tony]	Wolumen [tys. szt.]
OGÓŁEM	5 353	24 750	2 488	21,0
Słowacja	2 848	13 307	1 895	15,4
Rosja	1 866	8 499	202	2,2
Rumunia	622	2 861	390	3,4

* - Dane wstępne

EKSPORT				
I-IX 2023 r.				
Kraj	Wartość [tys. EUR]	Wartość [tys. PLN]	Wolumen [tony]	Wolumen [tys. szt.]
OGÓŁEM	4 633	21 229	2 340	18,6
Słowacja	3 189	14 700	1 646	13,2
Rumunia	675	3 070	336	2,9
Chorwacja	355	1 583	179	1,2
Węgry	161	716	86	0,7
Holandia	91	429	48	0,4
Włochy	88	394	41	0,3

* - Dane wstępne

IMPORT MIĘSA WIEPRZOWEGO DO POLSKI

Import do Polski mięsa wieprzowego (kod 0203) - według ważniejszych krajów w okresie I-IX 2023*

IMPORT			
I-IX 2022 r.			
Kraj	Wartość [tys. EUR]	Wartość [tys. PLN]	Wolumen [tony]
OGÓŁEM	1 195 034	5 560 462	574 329
Niemcy	296 470	1 380 396	127 874
Belgia	263 179	1 225 225	137 141
Dania	234 649	1 090 313	130 943
Hiszpania	142 549	662 060	55 716
Holandia	125 337	584 688	58 759
Francja	35 905	167 124	18 041
Irlandia	26 714	124 418	14 328
Szwecja	17 733	82 352	4 113
Wielka Brytania	13 861	64 073	9 231
Węgry	10 676	49 604	5 383
Włochy	7 261	33 973	2 821
Słowacja	6 126	28 492	3 329
Finlandia	5 707	26 555	1 550
Republika Czeska	4 049	18 814	3 111

* - Dane wstępne

IMPORT			
I-IX 2023 r.			
Kraj	Wartość [tys. EUR]	Wartość [tys. PLN]	Wolumen [tony]
OGÓŁEM	1 382 235	6 335 762	487 671
Dania	304 000	1 393 395	116 164
Niemcy	289 428	1 328 202	98 993
Belgia	281 593	1 291 500	108 061
Hiszpania	217 122	992 027	62 639
Holandia	154 484	708 460	55 175
Francja	38 836	178 374	14 237
Irlandia	30 990	141 725	10 260
Szwecja	17 459	80 243	3 841
Węgry	11 934	54 962	6 137
Finlandia	6 022	27 630	1 464
Republika Czeska	5 376	24 701	2 402
Włochy	5 085	23 502	1 636
Słowacja	4 810	21 994	1 573
Wielka Brytania	4 751	21 861	1 774

* - Dane wstępne

IMPORT ŚWIŃ DO POLSKI

Import do Polski świń żywych (ogółem) (kod 0103) - według ważniejszych krajów w okresie I-IX 2023*

IMPORT				
I-IX 2022 r.				
Kraj	Wartość [tys. EUR]	Wartość [tys. PLN]	Wolumen [tony]	Wolumen [tys. szt.]
OGÓŁEM	330 080	1 538 551	183 726	5 175,2
Dania	258 926	1 206 540	139 771	4 578,4
Niemcy	35 460	165 722	20 335	307,4
Litwa	14 632	68 167	11 418	102,7
Holandia	14 315	66 596	7 884	114,4
Republika Czeska	2 555	11 906	1 618	14,5
Łotwa	2 285	10 769	1 526	39,0
Węgry	587	2 728	321	8,9
Słowacja	508	2 357	346	3,6

* - Dane wstępne

IMPORT				
I-IX 2023 r.				
Kraj	Wartość [tys. EUR]	Wartość [tys. PLN]	Wolumen [tony]	Wolumen [tys. szt.]
OGÓŁEM	586 794	2 687 096	182 831	5 463,8
Dania	515 399	2 360 387	150 258	5 041,5
Niemcy	29 885	136 512	13 142	139,0
Litwa	20 612	94 472	11 469	106,5
Łotwa	7 460	34 269	3 094	78,2
Holandia	7 259	33 128	2 172	55,7
Republika Czeska	3 236	14 815	1 536	17,7
Węgry	1 407	6 396	404	14,8
Słowacja	777	3 548	389	3,5
Belgia	408	1 918	174	1,8
Estonia	267	1 243	158	4,6

* - Dane wstępne

Wykorzystanie możliwe wyłącznie z dokładnym podaniem źródła.

Biuletyn „*Rynek mięsa wieprzowego*” ukazuje się w każdy czwartek.

Wydawca:

Ministerstwo Rolnictwa i Rozwoju Wsi,
Departament Rynków Rolnych i Transformacji Energetycznej Obszarów Wiejskich
ul. Wspólna 30, 00-930 Warszawa,
tel. (022) 623-16-32, fax (022) 623-23-00.

E-mail: biuletyn@minrol.gov.pl

Autor: Aleksandra Chylińska tel. (022) 623-16-63; E-mail: Aleksandra.Chylinska@minrol.gov.pl

Biuletyny są dostępne pod adresem: Internet: <http://www.minrol.gov.pl>