



# DZIENNIK URZĘDOWY

## WOJEWÓDZTWA MAZOWIECKIEGO

---

Warszawa, dnia 9 maja 2016 r.

Poz. 4449

### ZARZĄDZENIE REGIONALNEGO DYREKTORA OCHRONY ŚRODOWISKA W WARSZAWIE

z dnia 4 maja 2016 r.

#### w sprawie rezerwatu przyrody Olszyna Łyczyńska

Na podstawie art. 13 ust. 3 ustawy z dnia 16 kwietnia 2004 r. o ochronie przyrody (Dz.U. z 2015 r. poz. 1651 i 1936 oraz z 2016 r. poz. 422) zarządza się, co następuje:

**§ 1.** 1. Rezerwat przyrody Olszyna Łyczyńska, zwany dalej „rezerwatem”, stanowi obszar lasu, o łącznej powierzchni 24,8949 ha, położony na terenie powiatu piaseczyńskiego, gminy Konstancin - Jeziorna, w województwie mazowieckim.

2. Wykaz działek ewidencyjnych wchodzących w skład rezerwatu określa załącznik nr 1 do zarządzenia.

3. Przebieg granicy rezerwatu określa mapa stanowiąca załącznik nr 2 do zarządzenia.

4. Opis przebiegu granicy rezerwatu w formie wykazu współrzędnych punktów załamania granicy, określa załącznik nr 3 do zarządzenia.

**§ 2.** Celem ochrony rezerwatu jest zachowanie pozostałości lasów łęgowych w dolinie Wisły, o cechach zbliżonych do zespołów naturalnych.

**§ 3.** Dla rezerwatu ustala się:

1) rodzaj - Leśny (L);

2) typ i podtyp:

a) ze względu na dominujący przedmiot ochrony:

- typ - Fitocenotyczny (PFi),

- podtyp - zbiorowisk leśnych (z1),

b) ze względu na główny typ ekosystemu:

- typ - Leśny i borowy (EL),

- podtyp - lasów nizinnych (lni).

**§ 4.** Nadzór nad rezerwatem sprawuje Zastępca Regionalnego Dyrektora Ochrony Środowiska w Warszawie, Regionalny Konserwator Przyrody.

**§ 5.** Zarządzenie wchodzi w życie po upływie 14 dni od dnia ogłoszenia.

Regionalny Dyrektor Ochrony Środowiska w Warszawie:  
*Arkadiusz Siembida*

Załącznik Nr 1 do Zarządzenia  
Regionalnego Dyrektora Ochrony Środowiska w Warszawie  
z dnia 4 maja 2016 r.

**Wykaz działek ewidencyjnych wchodzących w skład rezerwatu**

Podział administracyjny		Podział geodezyjny		Powierzchnia działki ewidencyjnej w części stanowiąca rezerwat [ha]
Powiat	Gmina	Obręb ewidencyjny	Numer działki ewidencyjnej	
Piaseczyński	Konstancin - Jeziorna	0016 Obory	3/2	0,5933
Piaseczyński	Konstancin - Jeziorna	0016 Obory	32/4	22,7872
Piaseczyński	Konstancin - Jeziorna	0016 Obory	22/30	1,5145

Załącznik Nr 2 do Zarządzenia  
Regionalnego Dyrektora Ochrony Środowiska w Warszawie  
z dnia 4 maja 2016 r.

**Przebieg granicy rezerwatu**

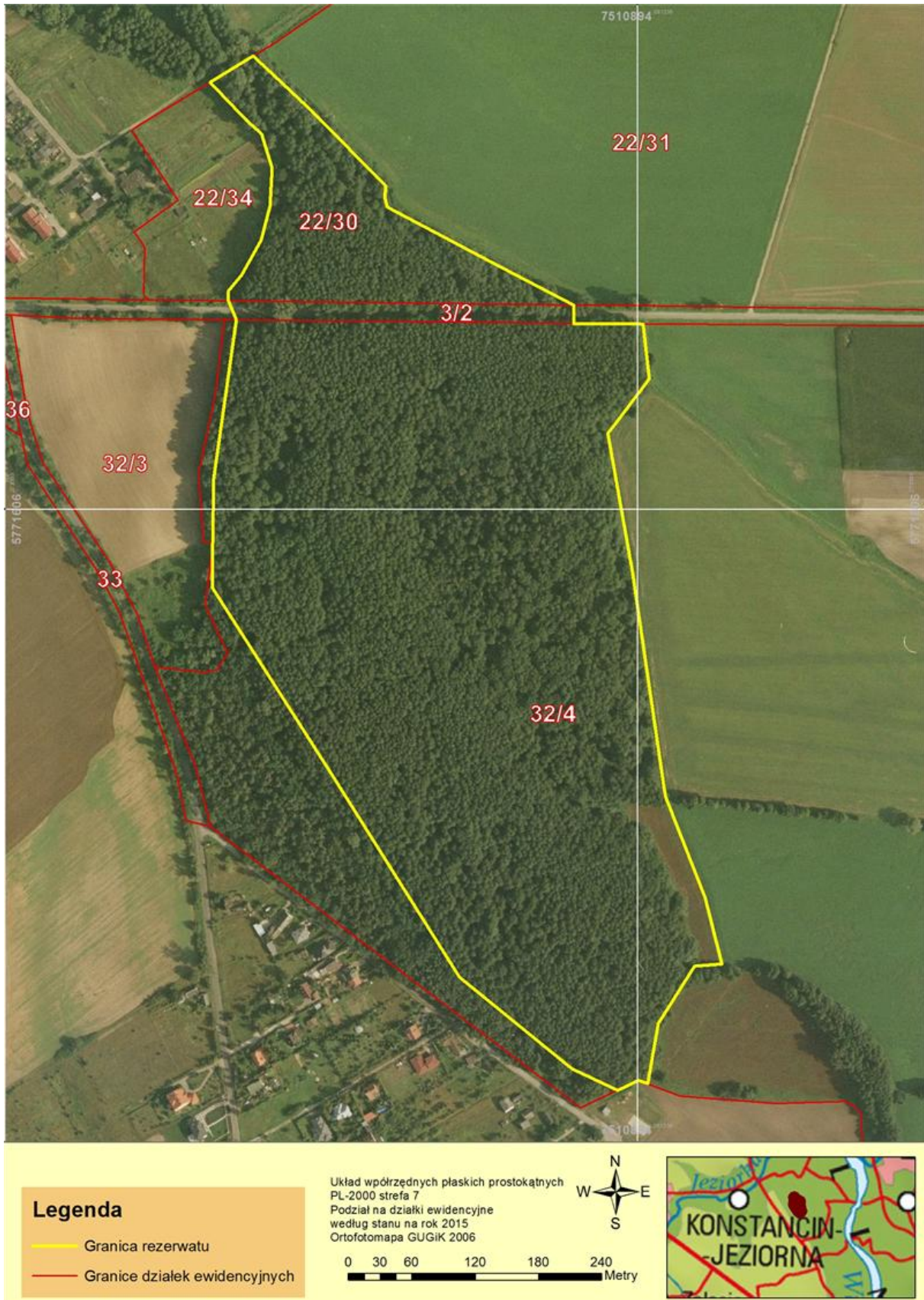

Załącznik Nr 3 do Zarządzenia  
Regionalnego Dyrektora Ochrony Środowiska w Warszawie  
z dnia 4 maja 2016 r.

**Opis przebiegu granicy rezerwatu**

Układ współrzędnych płaskich prostokątnych PL-2000 strefa 7		
Lp	Punkt X	Punkt Y
1	7510914,3300	5771118,8400
2	7510904,0001	5771061,6212
3	7510895,3400	5771064,8900
4	7510875,5270	5771055,4410
5	7510832,1900	5771075,8600
6	7510725,3200	5771162,7600
7	7510603,4800	5771355,6300
8	7510491,0000	5771531,7100
9	7510491,0500	5771573,9000
10	7510492,1200	5771635,3500
11	7510513,5600	5771785,3509
12	7510506,0100	5771803,5300
13	7510506,1900	5771812,9000
14	7510518,7100	5771828,1200
15	7510537,1800	5771861,0500
16	7510545,6800	5771893,3700
17	7510547,7200	5771929,1100
18	7510537,6600	5771961,7900
19	7510523,1600	5771974,5200
20	7510488,7700	5772010,6400
21	7510524,8900	5772032,7100
22	7510529,4900	5772035,3900
23	7510584,4900	5771984,2400
24	7510655,6400	5771912,4200
25	7510654,3000	5771901,4800
26	7510657,1100	5771892,1700
27	7510753,1200	5771841,2200
28	7510833,8300	5771799,5900
29	7510833,6278	5771782,2386
30	7510860,2200	5771781,9800
31	7510899,7700	5771781,6872
32	7510905,3700	5771729,7200
33	7510871,0300	5771684,2600
34	7510866,2900	5771677,9800
35	7510889,7700	5771546,2600
36	7510919,7400	5771341,6600
37	7510920,9500	5771333,3800
38	7510958,3400	5771237,6700
39	7510974,5000	5771174,8400
40	7510948,5200	5771172,7600
41	7510914,3300	5771118,8400