

MINISTERSTWO ROLNICTWA I ROZWOJU WSI

ZINTEGROWANY SYSTEM ROLNICZEJ INFORMACJI RYNKOWEJ - (ZSRIR)

(podstawa prawna: ustawa o rolniczych badaniach rynkowych z dnia 30 marca 2001 r.)

WYDZIAŁ INFORMACJI RYNKOWEJ I STATYSTYKI ROLNEJ

Rynek wołowiny i cielęciny

(informacja tygodniowa¹)

NR 31/2021

Czwartek, 12 sierpnia 2021 r.

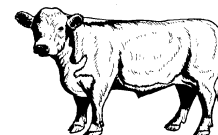

Notowania² w okresie: 02 – 08.08.2021r.

1. Ceny zakupu bydła rzeźnego w Polsce

Tablica 1. Zbiorcze zestawienie danych dotyczących zakupionego bydła rzeźnego w ubojniach w kraju

POLSKA												
Kategoria bydła	CENA ZAKUPU*						Średnia masa tuszy ciepłej		Liczba sztuk Zmiana tyg. [%]	Struktura skupu		
	wg w.ż.* [zł/kg]	dla mpc** [zł/tonę]	dla mps** [zł/tonę]	Zmiana ceny [%]			[kg]	Zmiana tyg. [%]		[%]	Zmiana tyg.	
	08.08.2021	08.08.2021	08.08.2021	tyg.	miesięczna	roczna	08.08.2021	[%]		08.08.2021	[w pkt.%]	
	Bydło ogółem	7,51	14 493	14 783	1,6	4,1	21,6	314,0	1,3	-5,6	100,0	-
bydło 8-12 m-cy (Z)	8,17	15 161	15 465	8,9	16,3	21,8	259,5	13,3	-4,5	0,1	0,0	
byki 12-24 m-ce (A)	8,41	15 775	16 090	1,7	7,3	24,2	351,9	1,7	-0,6	36,3	1,8	
byki > 24 m-cy (B)	8,34	15 643	15 956	1,3	6,5	23,4	389,3	-0,2	5,6	8,3	0,9	
wolce > 12 m-cy (C)	--	15 627	15 940	--	--	--	336,7	-14,9	28,6	0,1	0,0	
krowy (D)	5,87	12 045	12 286	-0,9	-0,2	21,6	271,4	-0,6	-9,9	34,5	-1,6	
jałówki > 12 m-cy (E)	7,75	14 954	15 253	2,3	4,9	18,4	288,3	0,3	-10,3	20,6	-1,1	

* - jest to cena netto (bez VAT) zapłacona dostawcom bydła za dostarczony do rzeźni pełnowartościowy żywiec wołowy na bazie franco zakład. Cena ta zawiera również wszelkie dodatkowe płatności (premie, nagrody itp.) niezależnie od okresu w jakim zostały wypłacone.

** - w.ż. - waga żywa (cenę za wagę żywą wyliczono stosując średnie wskaźniki wydajności rzeźnej uzyskane w Polsce (średnia ważona) w latach 2011-2015: bydło ogółem - 0,518 (było 0,507); byki do 2 lat - 0,533 (było 0,539); byki > 2 lat - 0,533 (było 0,535); wolce - 0,521 (było 0,540); krowy - 0,487 (było 0,465) i jałówki - 0,518 (było 0,516),

mpc - masa poubojowa ciepła, mps - masa poubojowa schłodzona,

*** z uwagi na ustawowy obowiązek nieidentyfikowalności danych, ceny nie podano

Źródło: Zintegrowany System Rolniczej Informacji Rolniczej (ZSRIR – MRiRW)

1 Wersja biuletynu z prezentacją graficzną danych publikowana jest w ostatnim tygodniu każdego miesiąca.

2 Badanie cen zakupu i cen sprzedaży w zakładach mięsnych prowadzone jest na reprezentatywnej próbie. Ceny zakupu rejestrowane są dla klas SEUROP wg Rozporządzenia Parlamentu Europejskiego i Rady (UE) nr 1308/2013 z dnia 17 grudnia 2013 r. ustanawiającego wspólną organizację rynków produktów rolnych oraz uchylającego rozporządzenia Rady (EWG) nr 922/72, (EWG) nr 234/79, (WE) nr 1037/2001 i (WE) nr 1234/2007 (Dz. Urz. UE L 347 z 20.12.2013, z późn. zm.) i wg Rozporządzenia wykonawczego Komisji (UE) 2017/1184 z dnia 20 kwietnia 2017 r. ustanawiającego zasady stosowania rozporządzenia Parlamentu Europejskiego i Rady (UE) nr 1308/2013 w odniesieniu do unijnych skal klasyfikacji tusz wołowych, wieprzowych i baranich oraz raportowania cen rynkowych niektórych kategorii tusz i żywych zwierząt (Dz. Urz. UE L 171 z 04.07.2017) oraz rozporządzenia Ministra Rolnictwa i Rozwoju Wsi z dnia 4 lutego 2009 r. w sprawie szczegółowego sposobu oznaczania klasy jakości handlowej tusz wołowych (Dz.U. Nr 28, poz. 180 z późn. zm.). Ceny zakupu rejestrowane są dla masy poubojowej schłodzonej.

Badanie cen targowiskowych prowadzone jest na targowiskach na których dokonywany jest obrót bydłem a ceny rejestrowane są jako średnie arytmetyczne zrealizowanych transakcji

Wykorzystanie możliwe z dokładnym podaniem źródła

Zintegrowany System
Rolniczej Informacji Rynkowej

Średnie ceny zakupu bydła ogółem - wg MPC

zł/tonę

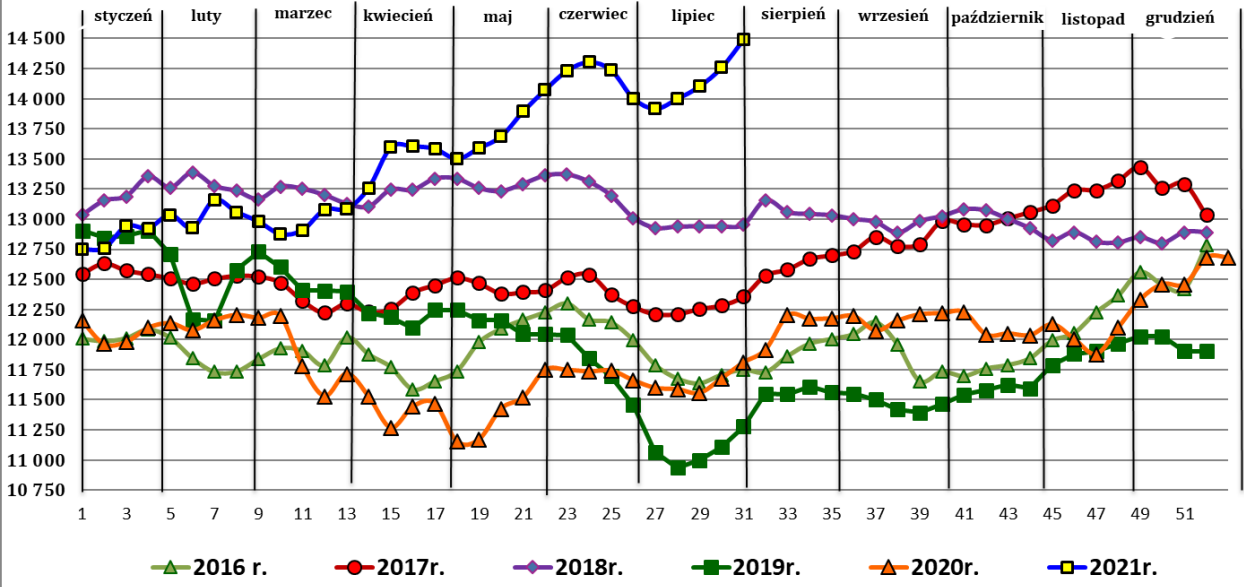

Średnie ceny zakupu byków (12-24 mce) - wg MPC

zł/tonę

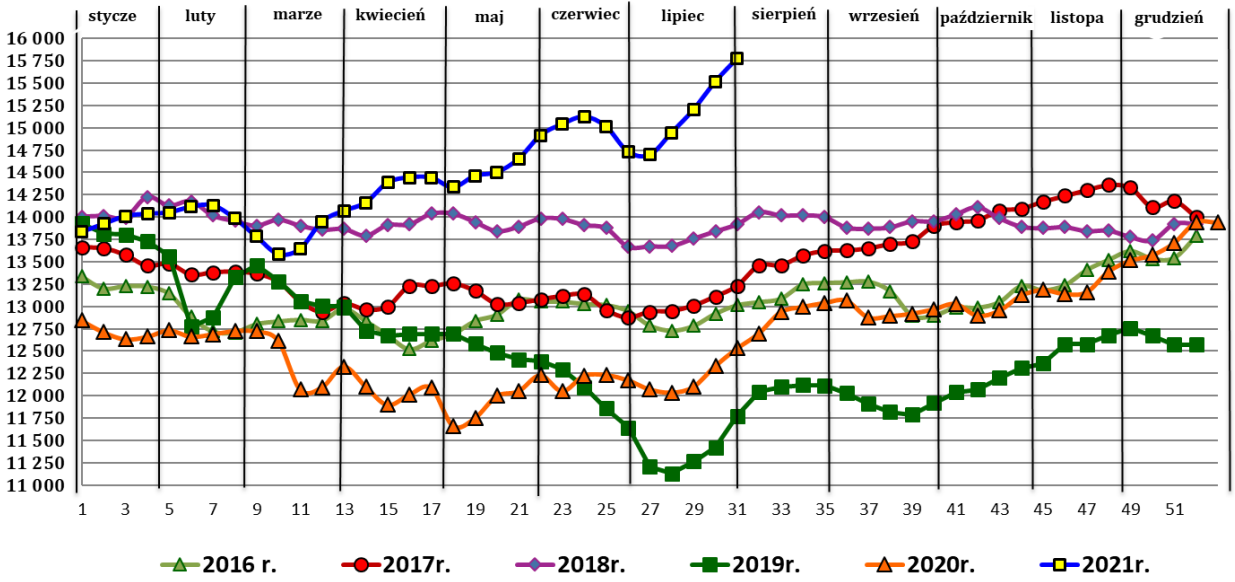

Wykorzystanie możliwe z dokładnym podaniem źródła

Zintegrowany System
Rolniczej Informacji Rynkowej

Średnie ceny zakupu jałówek - wg MPC

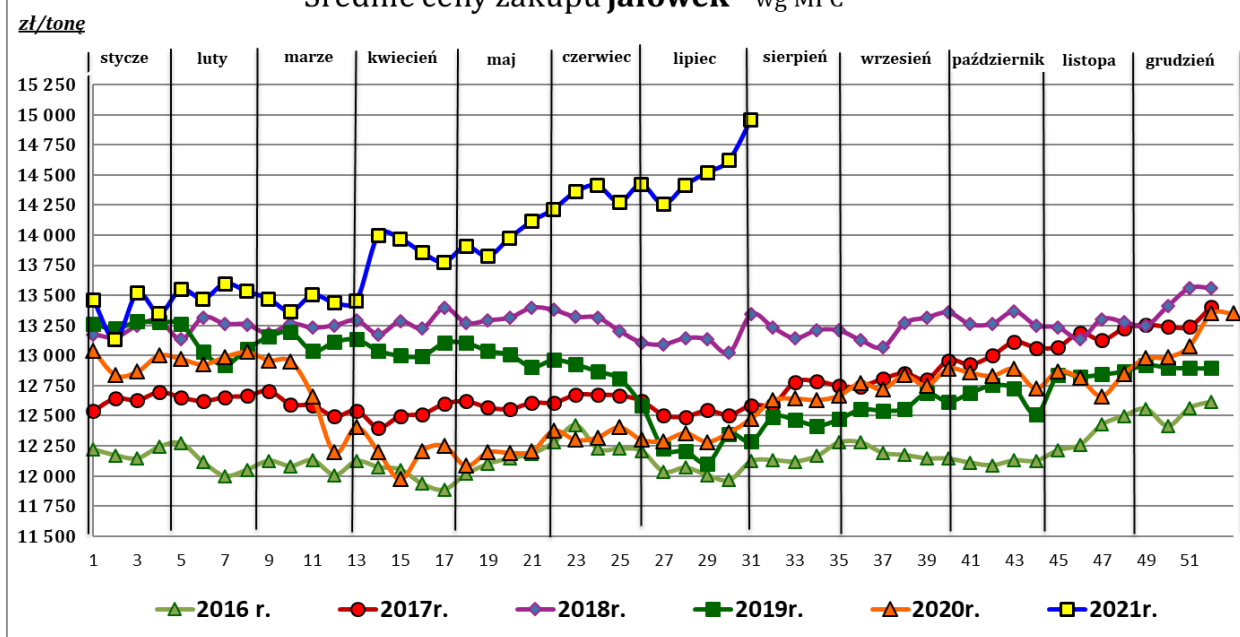

Średnie ceny zakupu krów - wg MPC

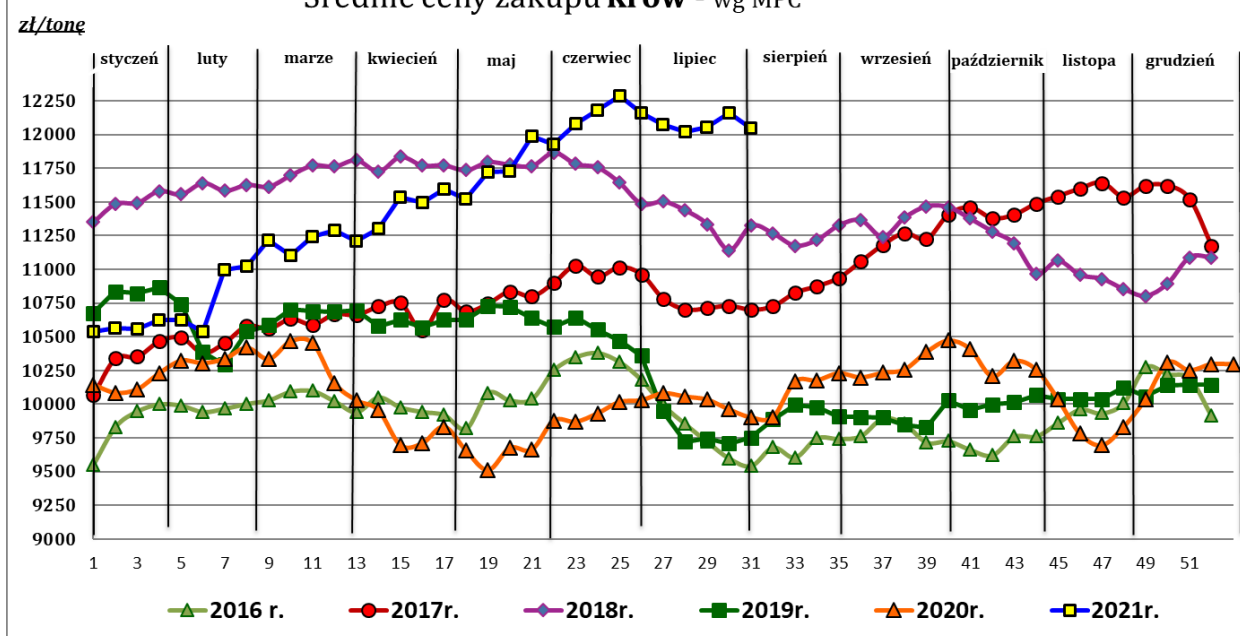

Źródło: Zintegrowany System Rolniczej Informacji Rynkowej (ZSRIR – MRiRW)

Tablica 2. Zbiorcze zestawienie danych dotyczących zakupu bydła rzeźnego wg makroregionów

MAKROREGION									
Kategoria bydła	Cena zakupu				Średnia tuszy [kg]	masa ciepłej Zmiana tyg. [%]	Zmiana tyg. poziomu uboju [%]	Struktura zakupu	
	wg w.ż. [zł/kg]	dla mpc [zł/tonę]	dla mps [zł/tonę]	Zmiana tyg. [%]				[%]	Zmiana tyg. [w pkt.%]
	08.08.2021	08.08.2021	08.08.2021	08.08.2021	08.08.2021	tyg. [%]	08.08.2021		
Centralny									
Bydło ogółem	7,77	14 994	15 294	1,7	316,4	0,7	-3,3	100,0	-
bydło 8-12 m-cy (Z)	8,44	15 664	15 978	11,1	276,7	11,2	33,3	0,2	0,0
byki 12-24 m-ce (A)	8,58	16 090	16 411	1,5	353,0	2,2	0,6	38,5	1,5
byki > 24 m-cy (B)	8,37	15 696	16 010	1,0	391,1	0,2	-11,9	9,6	-0,9
wolce > 12 m-cy (C)	--	--	--	--	--	--	--	--	--
krowy (D)	6,00	12 318	12 565	-0,9	266,1	-0,9	-8,1	29,0	-1,5
jałówki > 12 m-cy (E)	8,01	15 467	15 776	3,2	287,2	-0,4	0,8	22,7	0,9
Południowy									
Bydło ogółem	7,46	14 396	14 684	1,8	314,7	2,7	-8,4	100,0	-
bydło 8-12 m-cy (Z)	7,75	14 377	14 665	4,3	236,7	9,9	-30,8	0,1	0,0
byki 12-24 m-ce (A)	8,32	15 604	15 916	1,6	352,1	2,5	-2,1	37,2	2,4
byki > 24 m-cy (B)	8,33	15 632	15 944	1,5	386,7	-0,6	46,3	7,7	2,9
wolce > 12 m-cy (C)	--	15 627	15 940	--	336,7	-14,9	28,6	--	--
krowy (D)	5,98	12 288	12 534	-0,1	274,8	0,1	-12,8	35,3	-1,8
jałówki > 12 m-cy (E)	7,54	14 556	14 847	0,9	287,5	1,0	-22,2	19,6	-3,5
Północny									
Bydło ogółem	6,57	12 687	12 941	0,0	301,6	-1,8	-3,3	100,0	-
bydło 8-12 m-cy (Z)	--	--	--	--	--	--	--	0,0	0,0
byki 12-24 m-ce (A)	7,81	14 652	14 945	2,0	342,9	-5,2	-0,4	24,4	0,7
byki > 24 m-cy (B)	8,17	15 332	15 639	4,4	390,1	-0,8	7,4	5,6	0,6
wolce > 12 m-cy (C)	--	--	--	--	--	--	--	--	--
krowy (D)	5,31	10 902	11 120	-3,0	274,6	-1,5	-6,6	53,9	-1,9
jałówki > 12 m-cy (E)	7,02	13 547	13 818	-0,4	298,3	0,1	0,7	16,1	0,6

*- z uwagi na ustawowy obowiązek nieidentyfikowalności danych, ceny nie podano

** - z uwagi na brak porównywalności w obecnym tygodniu, danych nie podano

Makroregiony skupu bydła oraz sprzedaży wołowiny w ćwierćtuszach

Nazwa makroregionu	Województwa wchodzące w skład makroregionu
centralny	kujawsko-pomorskie, mazowieckie, łódzkie, wielkopolskie, lubuskie
południowy	lubelskie, małopolskie, podkarpackie, świętokrzyskie, dolnośląskie, opolskie, śląskie
północny	podlaskie, pomorskie, warmińsko-mazurskie, zachodnio-pomorskie

2. Ceny sprzedaży wołowiny w Polsce

Tablica 3. Średnie ceny sprzedaży netto (bez VAT) i struktura sprzedaży ćwierci wołowych w ubojniach bydła (kraj).

TOWAR	CENA [zł/tona]		Zmiana tygodniowa ceny [%]	Struktura sprzedaży			Wielkość sprzedaży zmiana tyg. [%]
	2021-08-08	01.08.2021		2021-08-08	01.08.2021	Zmiana tygodniowa [%]	
POLSKA							
Ćwierci z buhajków do 2 lat - OGÓLEM	14 658	15 210	-3,6	100,00	100,00	--	0,0
ćwierci przednie	11 358	12 022	-5,5	16,95	6,99	142,4	142,4
ćwierci tylne	20 372	20 160	1,1	14,00	14,81	-5,5	-5,5
ćwierci kompensowane	14 310	14 558	-1,7	69,05	78,20	-11,7	-11,7
Ćwierci z krów rzeźnych - OGÓLEM	11 030	10 984	0,4	100,00	100,00	--	-20,4
ćwierci przednie *	*	*	--	6,04	6,30	-4,1	-23,6
ćwierci tylne *	*	*	--	0,39	0,56	-29,5	-43,8
ćwierci kompensowane	11 071	11 012	0,5	93,56	93,14	0,5	-20,0
CENTRALNY							
Ćwierci z buhajków do 2 lat - OGÓLEM	15 504	15 062	2,9	100,00	100,00	--	-35,1
ćwierci przednie *	*	*	--	0,72	0,49	45,2	-5,8
ćwierci tylne *	*	--	--	0,62	0,00	--	--
ćwierci kompensowane	15 507	15 068	2,9	98,66	99,51	-0,8	-35,7
Ćwierci z krów rzeźnych - OGÓLEM	12 020	11 746	2,3	100,00	100,00	--	-47,7
ćwierci przednie	--	--	--	0,00	0,00	--	--
ćwierci tylne	--	--	--	0,00	0,00	--	--
ćwierci kompensowane	12 020	11 746	2,3	100,00	100,00	0,0	-47,7
PÓLUDNIOWY							
Ćwierci z buhajków do 2 lat - OGÓLEM	14 953	16 332	-8,4	100,00	100,00	--	25,7
ćwierci przednie	11 323	11 976	-5,5	32,23	16,45	96,0	146,3
ćwierci tylne	20 420	20 160	1,3	26,59	35,73	-25,6	-6,5
ćwierci kompensowane	14 264	14 970	-4,7	41,18	47,83	-13,9	8,2
Ćwierci z krów rzeźnych - OGÓLEM	11 951	11 705	2,1	100,00	100,00	--	5,0
ćwierci przednie *	*	*	--	4,77	7,59	-37,1	-34,0
ćwierci tylne *	*	*	--	3,45	6,45	-46,5	-43,8
ćwierci kompensowane	*	11 365	--	91,78	85,96	6,8	12,1
PÓLNOČNY							
Ćwierci z buhajków do 2 lat - OGÓLEM	12 738	13 351	-4,6	100,00	100,00	--	28,6
ćwierci przednie	10 060	--	--	14,67	0,00	--	--
ćwierci tylne	--	--	--	0,00	0,00	--	--
ćwierci kompensowane	13 198	13 351	-1,1	85,33	100,00	-14,7	9,8
Ćwierci z krów rzeźnych - OGÓLEM	10 381	10 154	2,2	100,00	100,00	--	0,1
ćwierci przednie *	*	*	--	9,18	11,84	-22,5	-22,4
ćwierci tylne	--	--	--	0,00	0,00	--	--
ćwierci kompensowane	10 413	10 186	2,2	90,82	88,16	3,0	3,1

* - z uwagi na ustawy obowiązek nieidentyfikowalności danych, ceny nie podano.

Makroregiony skupu bydła oraz sprzedaży wołowiny w ćwierćtuszkach

Nazwa makroregionu	Województwa wchodzące w skład makroregionu
centralny	kujawsko-pomorskie, mazowieckie, łódzkie, wielkopolskie, lubuskie
południowy	lubelskie, małopolskie, podkarpackie, świętokrzyskie, dolnośląskie, opolskie, śląskie
północny	podlaskie, pomorskie, warmińsko-mazurskie, zachodnio-pomorskie

Wykorzystanie możliwe z dokładnym podaniem źródła

**Zintegrowany System
Rolniczej Informacji Rynkowej**

Tablica 4. Średnie ceny sprzedaży netto (bez VAT) elementów mięsa wołowego (kraj)
w okresie: 02 – 08.08.2021 r.

Makroregion	Cena sprzedaży [zł/tonę]			Tygodniowa zmiana ceny [%]		
	rostbef z/k	udziec b/k	mięso woł. mielone	rostbef z/k	udziec b/k	mięso woł. mielone
Ogółem kraj	29 998	26 430	16 359	-8,4	-0,3	-5,0
Centralny	25 302	25 891	*	-14,1	0,5	--
Południowy	34 736	26 525	*	-9,0	-0,9	--
Północny	*	*	--	--	--	--

* - z uwagi na ustawowy wymóg nieidentyfikowalności danych, ceny nie podano

3. Ceny bydła żywego³ w Polsce

3.1 Ceny cieląt i młodego bydła opasowego w handlu hurtowym

Tablica 5. Średnie ceny zakupu cieląt płci męskiej oraz młodego bydła opasowego

Kategoria bydła	Jednostka	Cena zakupu			Zmiana ceny	
		08.08.2021	01.08.2021	02.08.2020	tyg. [%]	roczna [%]
Byczki od 8 dni do 4 tygodni - typ mleczny	zł/szt	646,10	642,65	545,22	0,5	18,5
Byczki od 8 dni do 4 tygodni - typ mięsny	zł/szt	1003,25	937,97	903,81	7,0	11,0
Młode bydło opasowe 6-12 m-cy	zł/kg w.ż.	nld	nld	--	--	--

* - prezentowane ceny są cenami netto (bez VAT)

nld - niewystarczająca liczba danych do prezentacji

³ - W handlu hurtowym bydlęciem żywym badane ceny byczków od 8 dni do 4 tygodni dotyczą cieląt przeznaczonych do dalszego chowu pochodzących od bydła ras mlecznych w przypadku typu mlecznego oraz od bydła ras mięsnych, ogólnoużytkowych i krzyżówek z rasami mięsnymi w przypadku typu mięsnego

4. Ceny mięsa wołowego w sieciach handlowych w Polsce

4.1 Ceny zakupu mięsa wołowego płacone przez podmioty handlu detalicznego

Tablica 6. Średnie ceny zakupu mięsa wołowego w sieciach handlowych w okresie: 02-08.08.2021 r.

Towar:	Cena w zł/kg		Zmiana [%]
	08.08.2021	01.08.2021	
	produkty konfekcjonowane		
mięso woł. bez kości (z udźca)	23,19	26,80	-13,5
mięso woł. mielone	14,70	14,86	-1,1
produkty luzem			
mięso woł. bez kości (z udźca)	24,76	24,66	0,4
mięso woł. z kością (rostbef)	*	*	--

(daty podane w tabeli oznaczają ostatni dzień analizowanego tygodnia)

Uwaga:

Analiza handlu zagranicznego za okres I-V 2021r. (dane wstępne) oraz uboje bydła w okresie: styczeń – maj 2021 r. są zamieszczone w wersji EXCEL biuletynu.

Biuletyn „*Rynek wołowiny i cielęciny*” ukazuje się w każdy czwartek.

Informacje zamieszczane w tym biuletynie przekazywane są przez współpracujące z nami podmioty na podstawie Ustawy o badaniach rynkowych z dn. 30 marca 2001r.

Wydawca:

Ministerstwo Rolnictwa i Rozwoju Wsi,

Departament Rynków Rolnych

ul. Wspólna 30, 00-930 Warszawa,

tel. (022) 623-16-33, fax (022) 623-27-06

Internet: <http://www.minrol.gov.pl>, E-mail: biuletyn@minrol.gov.pl

Autor: Anna Pankiewicz tel. (022) 623-16-33 E-mail: Anna.Pankiewicz@minrol.gov.pl