

MINISTERSTWO ROLNICTWA I ROZWOJU WSI

ZINTEGROWANY SYSTEM ROLNICZEJ INFORMACJI RYNKOWEJ - (ZSRIR)

(podstawa prawna: ustawa o rolniczych badaniach rynkowych z dnia 30 marca 2001 r.)

WYDZIAŁ INFORMACJI RYNKOWEJ I STATYSTYKI ROLNEJ

Rynek wołowiny i cielęciny

(informacja tygodniowa¹)

NR 21/2021

Piątek, 04 czerwca 2021 r.

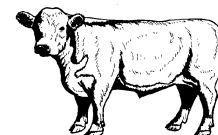

Notowania² w okresie: 24.05 – 30.05.2021r.

1. Ceny zakupu bydła rzeźnego w Polsce

Tablica 1. Zbiorcze zestawienie danych dotyczących zakupionego bydła rzeźnego w ubojniach w kraju

POLSKA											
Kategoria bydła	CENA ZAKUPU*						Średnia masa tuszy cieplej		Liczba sztuk Zmiana tyg. [%]	Struktura skupu	
	wg w.ż.* [zł/kg]	dla mpc** [zł/tonę]	dla mps** [zł/tonę]	Zmiana ceny [%]			[kg]	Zmiana tyg. [%]		[%]	Zmiana tyg. [w pkt.%]
	30.05.2021	30.05.2021	30.05.2021	tyg.	miesięczna	roczna	30.05.2021	[%]	30.05.2021	[w pkt.%]	
Bydło ogółem	7,20	13 894	14 172	1,5	2,3	20,6	324,9	0,3	0,0	100,0	-
bydło 8-12 m-cy (Z)	6,90	12 804	13 060	-4,3	-7,8	14,0	237,0	-9,9	53,8	0,1	0,0
byki 12-24 m-ce (A)	7,81	14 652	14 945	1,0	1,4	21,6	353,8	0,2	6,9	39,1	2,5
byki > 24 m-cy (B)	7,86	14 741	15 036	1,5	2,3	22,7	388,7	0,9	-7,1	9,8	-0,7
wolce > 12 m-cy (C)	--	*	*	--	--	--	*	--	--	0,0	--
krowy (D)	5,84	11 988	12 228	2,2	3,4	24,1	284,9	-0,9	-2,2	28,0	-0,6
jałówki > 12 m-cy (E)	7,31	14 113	14 395	1,0	2,5	15,6	297,7	0,6	-4,9	23,0	-1,2

* - jest to cena netto (bez VAT) zapłacona dostawcom bydła za dostarczony do rzeźni pełnowartościowy żywiec wołowy na bazie franco zakład. Cena ta zawiera również wszelkie dodatkowe płatności (premie, nagrody itp.) niezależnie od okresu w jakim zostały wypłacone.

** - w.ż. - waga żywa (cenę za wagę żywą wyliczono stosując średnie wskaźniki wydajności rzeźnej uzyskane w Polsce (średnia ważona) w latach 2011-2015: bydło ogółem - 0,518 (było 0,507); byki do 2 lat - 0,533 (było 0,539); byki > 2 lat - 0,533 (było 0,535); wolce - 0,521 (było 0,540); krowy - 0,487 (było 0,465) i jałówki - 0,518 (było 0,516),

mpc - masa poubojowa ciepła, mps - masa poubojowa schłodzona,

*** z uwagi na ustawowy obowiązek nieidentyfikowalności danych, ceny nie podano

Źródło: Zintegrowany System Rolniczej Informacji Rolniczej (ZSRIR – MRiRW)

1 Wersja biuletynu z prezentacją graficzną danych publikowana jest w ostatnim tygodniu każdego miesiąca.

2 Badanie cen zakupu i cen sprzedaży w zakładach mięsnych prowadzone jest na reprezentatywnej próbie. Ceny zakupu rejestrowane są dla klas SEUROP wg Rozporządzenia Parlamentu Europejskiego i Rady (UE) nr 1308/2013 z dnia 17 grudnia 2013 r. ustanawiającego wspólną organizację rynków produktów rolnych oraz uchylającego rozporządzenia Rady (EWG) nr 922/72, (EWG) nr 234/79, (WE) nr 1037/2001 i (WE) nr 1234/2007 (Dz. Urz. UE L 347 z 20.12.2013, z późn. zm.) i wg Rozporządzenia wykonawczego Komisji (UE) 2017/1184 z dnia 20 kwietnia 2017 r. ustanawiające zasady stosowania rozporządzenia Parlamentu Europejskiego i Rady (UE) nr 1308/2013 w odniesieniu do unijnych skal klasyfikacji tusz wołowych, wieprzowych i baranich oraz raportowania cen rynkowych niektórych kategorii tusz i żywych zwierząt (Dz. Urz. UE L 171 z 04.07.2017) oraz rozporządzenia Ministra Rolnictwa i Rozwoju Wsi z dnia 4 lutego 2009 r. w sprawie szczegółowego sposobu oznaczania klasy jakości handlowej tusz wołowych (Dz. U. Nr 28, poz. 180 z późn. zm.). Ceny zakupu rejestrowane są dla masy poubojowej schłodzonej.

Badanie cen targowiskowych prowadzone jest na targowiskach na których dokonywany jest obrót bydłem a ceny rejestrowane są jako średnie arytmetyczne zrealizowanych transakcji

Wykorzystanie możliwe z dokładnym podaniem źródła

Z i n t e g r o w a n y S y s t e m
R o l n i c z e j I n f o r m a c j i R y n k o w e j

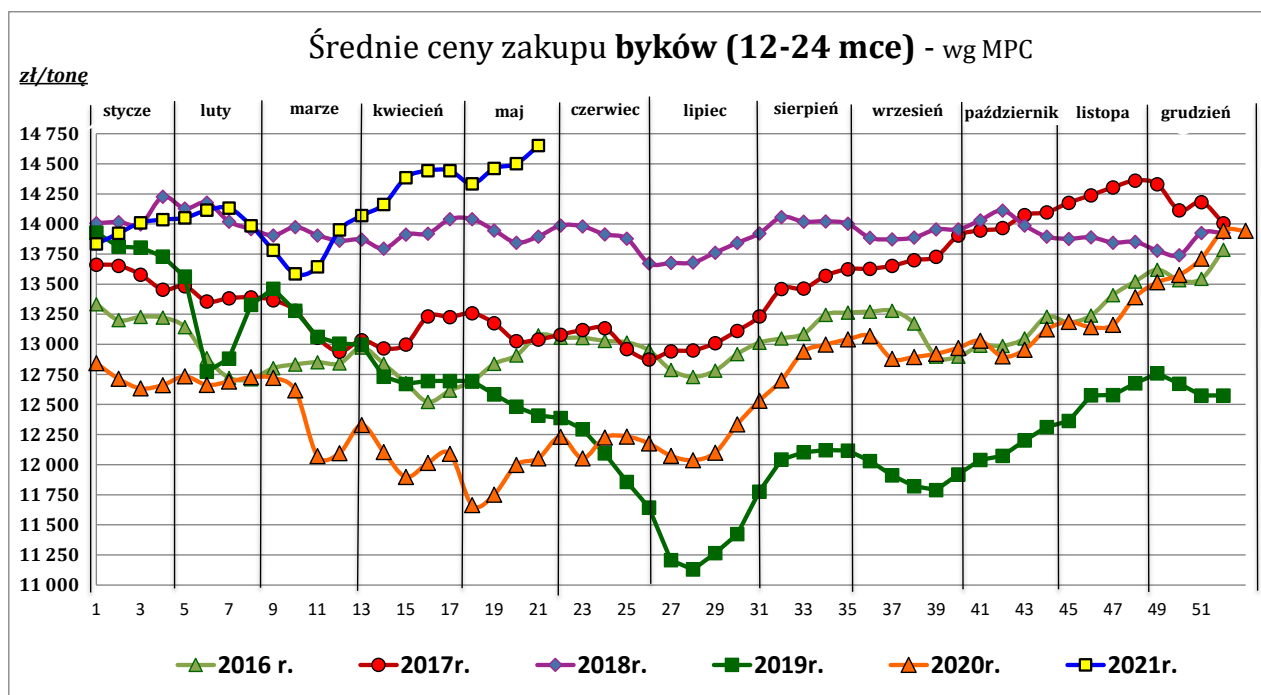
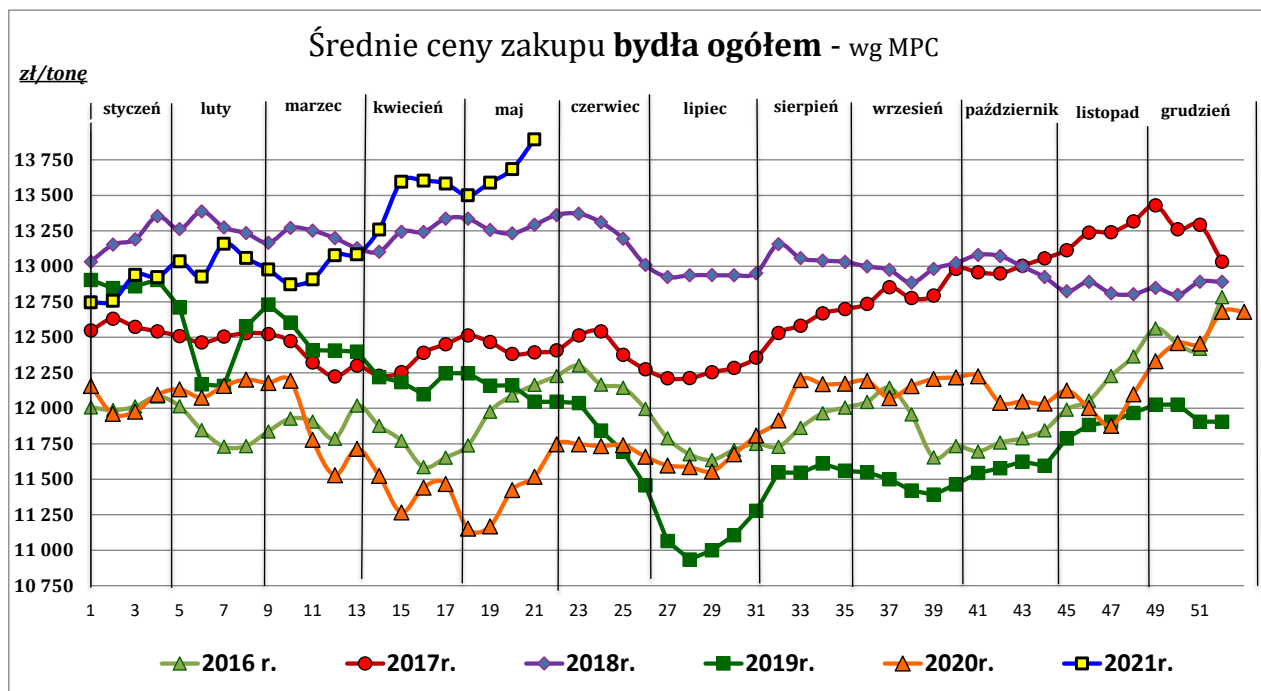

Wykorzystanie możliwe z dokładnym podaniem źródła

**Zintegrowany System
Rolniczej Informacji Rynkowej**

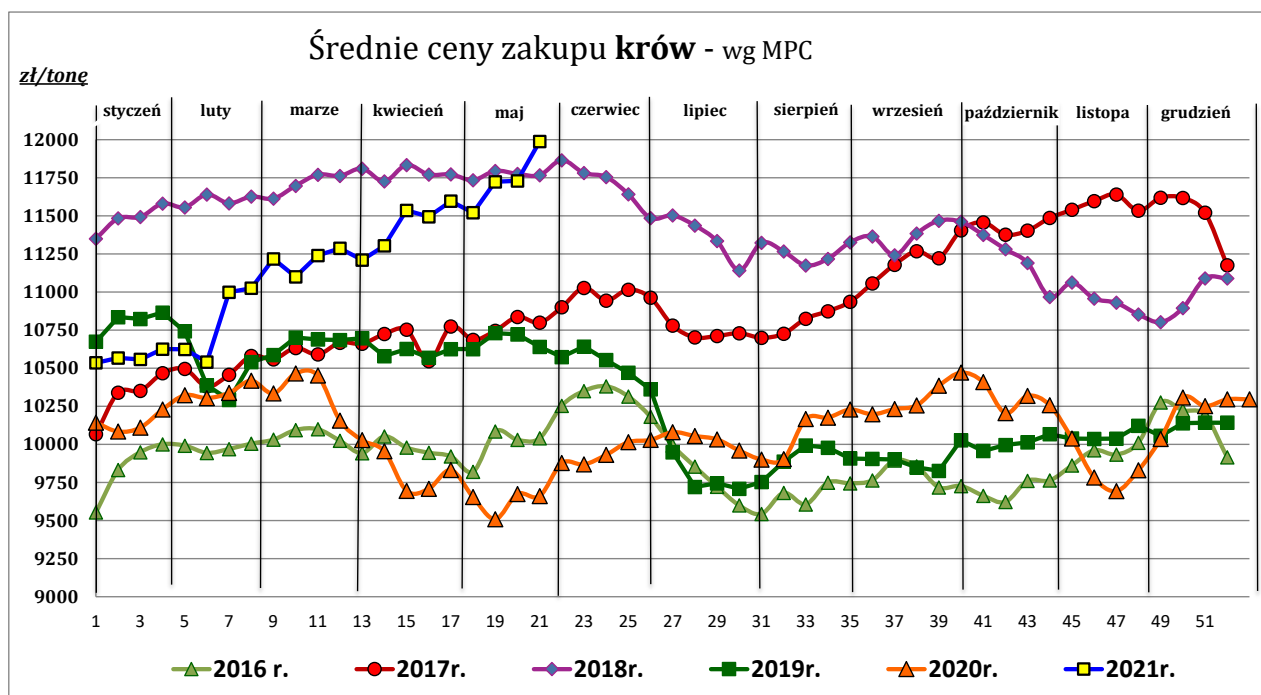
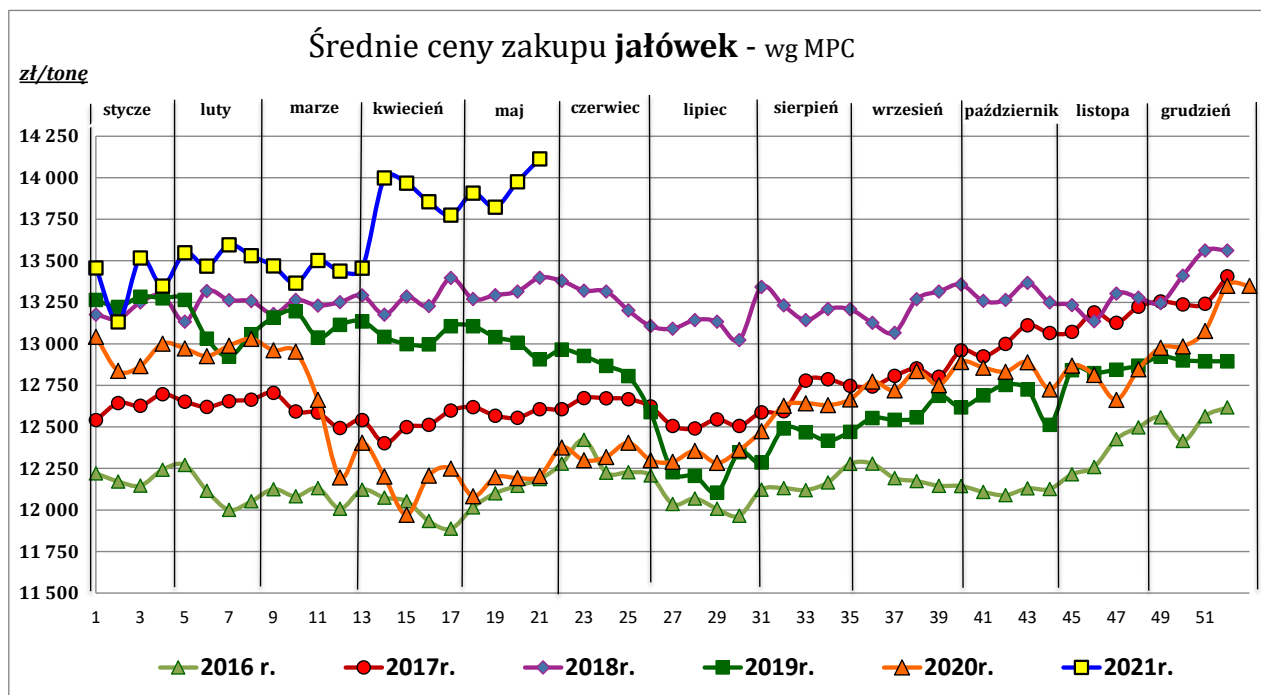

Źródło: Zintegrowany System Rolniczej Informacji Rynkowej (ZSRIR – MRiRW)

Tablica 2. Zbiorcze zestawienie danych dotyczących zakupu bydła rzeźnego wg makroregionów

MAKROREGION									
Kategoria bydła	Cena zakupu				Średnia tuszy masa cieplej		Zmiana tyg. poziomu uboju [%]	Struktura zakupu	
	wg w.ż. [zł/kg]	dla mpc [zł/tonę]	dla mps [zł/tonę]	Zmiana tyg. [%]	[kg]	Zmiana tyg. [%]		[%]	Zmiana tyg. [w pkt.%]
	30.05.2021	30.05.2021	30.05.2021	[%]	30.05.2021	tyg. [%]	30.05.2021		
Centralny									
Bydło ogółem	7,33	14 156	14 439	1,3	330,2	1,0	7,5	100,0	-
bydło 8-12 m-cy (Z)	6,13	11 373	11 600	-9,9	218,3	-16,8	200,0	0,1	0,1
byki 12-24 m-ce (A)	7,86	14 749	15 044	0,6	354,6	0,2	22,8	42,7	5,3
byki > 24 m-cy (B)	7,86	14 754	15 049	1,4	394,8	1,8	-2,5	11,6	-1,2
wolce > 12 m-cy (C)	--	--	--	--	--	--	--	--	--
krowy (D)	5,97	12 267	12 512	2,5	283,1	-0,4	2,6	22,8	-1,1
jałówki > 12 m-cy (E)	7,37	14 235	14 520	0,2	299,1	0,5	-5,6	22,7	-3,1
Południowy									
Bydło ogółem	7,16	13 820	14 097	1,0	318,3	-0,6	-5,4	100,0	-
bydło 8-12 m-cy (Z)	7,85	14 572	14 863	6,3	265,0	0,6	-11,1	0,1	0,0
byki 12-24 m-ce (A)	7,80	14 626	14 918	0,7	351,1	0,1	-8,3	36,6	-1,2
byki > 24 m-cy (B)	7,89	14 797	15 093	1,5	375,2	-0,7	-14,1	8,0	-0,8
wolce > 12 m-cy (C)	--	*	*	--	*	--	--	--	--
krowy (D)	5,88	12 066	12 307	1,6	283,9	-1,4	-1,2	31,1	1,3
jałówki > 12 m-cy (E)	7,32	14 128	14 410	1,6	294,5	0,9	-2,8	24,2	0,7
Północny									
Bydło ogółem	6,25	12 069	12 310	3,3	323,8	0,1	-15,5	100,0	-
bydło 8-12 m-cy (Z)	--	--	--	--	--	--	--	--	--
byki 12-24 m-ce (A)	7,21	13 527	13 798	6,3	370,4	0,3	-14,4	24,8	0,3
byki > 24 m-cy (B)	7,49	14 056	14 337	1,8	408,0	-2,0	-10,8	5,8	0,3
wolce > 12 m-cy (C)	--	--	--	--	--	--	--	--	--
krowy (D)	5,19	10 653	10 866	0,8	296,1	-0,3	-19,7	50,4	-2,6
jałówki > 12 m-cy (E)	6,52	12 585	12 836	2,1	310,5	0,5	-5,7	18,9	2,0

*- z uwagi na ustawowy obowiązek nieidentyfikowalności danych, ceny nie podano

** - z uwagi na brak porównywalności w obecnym tygodniu, danych nie podano

Makroregiony skupu bydła oraz sprzedaży wołowiny w cwiertuszach

Nazwa makroregionu	Województwa wchodzące w skład makroregionu
centralny	kujawsko-pomorskie, mazowieckie, łódzkie, wielkopolskie, lubuskie
południowy	lubelskie, małopolskie, podkarpackie, świętokrzyskie, dolnośląskie, opolskie, śląskie
północny	podlaskie, pomorskie, warmińsko-mazurskie, zachodnio-pomorskie

Wykorzystanie możliwe z dokładnym podaniem źródła

Z i n t e g r o w a n y S y s t e m
R o l n i c z e j I n f o r m a c j i R y n k o w e j

2. Ceny sprzedaży wołowiny w Polsce

Tablica 3. Średnie ceny sprzedaży netto (bez VAT) i struktura sprzedaży ćwierci wołowych w ubojniach bydła (kraj).

TOWAR	CENA [zł/tona]		Zmiana tygodniowa ceny [%]	Struktura sprzedaży			Wielkość sprzedaży zmiana tyg. [%]
	30.05.2021	23.05.2021		30.05.2021	23.05.2021	Zmiana tygodniowa [%]	
POLSKA							
Ćwierci z buhajków do 2 lat - OGÓLEM	14 218	14 304	-0,6	100,00	100,00	--	-14,5
ćwierci przednie	13 013	13 032	-0,1	23,16	12,32	88,0	60,8
ćwierci tylne	17 808	17 824	-0,1	13,34	16,98	-21,4	-32,8
ćwierci kompensowane	13 903	13 680	1,6	63,50	70,70	-10,2	-23,2
Ćwierci z krów rzeźnych - OGÓLEM	11 100	11 722	-5,3	100,00	100,00	--	-15,5
ćwierci przednie	*	*	--	4,26	4,00	--	--
ćwierci tylne	*	*	--	1,73	6,78	--	--
ćwierci kompensowane	11 036	11 342	-2,7	94,01	89,22	5,4	-11,0
CENTRALNY							
Ćwierci z buhajków do 2 lat - OGÓLEM	14 409	14 322	0,6	100,00	100,00	--	0,5
ćwierci przednie	14 166	14 084	0,6	12,22	19,81	-38,3	-38,0
ćwierci tylne	*	*	--	0,52	0,89	--	--
ćwierci kompensowane	14 440	14 375	0,5	87,26	79,29	10,0	10,6
Ćwierci z krów rzeźnych - OGÓLEM	11 676	12 094	-3,5	100,00	100,00	--	-35,3
ćwierci przednie	--	--	--	0,00	0,00	--	--
ćwierci tylne	--	--	--	0,00	0,00	--	--
ćwierci kompensowane	11 676	12 094	-3,5	100,00	100,00	0,0	-35,3
POŁUDNIOWY							
Ćwierci z buhajków do 2 lat - OGÓLEM	14 814	15 232	-2,7	100,00	100,00	--	-24,0
ćwierci przednie	11 884	12 042	-1,3	28,86	13,97	106,6	57,1
ćwierci tylne	17 847	17 871	-0,1	32,56	36,77	-11,5	-32,7
ćwierci kompensowane	14 446	14 166	2,0	38,58	49,26	-21,7	-40,4
Ćwierci z krów rzeźnych - OGÓLEM	11 535	13 617	-15,3	100,00	100,00	--	-1,2
ćwierci przednie	*	*	--	4,34	1,28	--	--
ćwierci tylne	*	*	--	8,43	38,57	--	--
ćwierci kompensowane	10 985	10 888	0,9	87,23	60,15	45,0	43,3
PÓLNOCNY							
Ćwierci z buhajków do 2 lat - OGÓLEM	12 940	12 554	3,1	100,00	100,00	--	-15,3
ćwierci przednie	*	--	--	29,67	0,00	--	--
ćwierci tylne	--	--	--	0,00	0,00	--	--
ćwierci kompensowane	12 429	12 554	-1,0	70,33	100,00	-29,7	-40,5
Ćwierci z krów rzeźnych - OGÓLEM	10 398	10 242	1,5	100,00	100,00	--	4,7
ćwierci przednie	*	*	1,0	7,88	10,92	--	--
ćwierci tylne	--	--	--	0,00	0,00	--	--
ćwierci kompensowane	10 464	10 329	1,3	92,12	89,08	3,4	8,3

* - z uwagi na ustawy o obowiązek nieidentyfikowalności danych, ceny nie podano.

Makroregiony skupu bydła oraz sprzedaży wołowiny w ćwierćtuszach

Nazwa makroregionu	Województwa wchodzące w skład makroregionu
centralny	kujawsko-pomorskie, mazowieckie, łódzkie, wielkopolskie, lubuskie
południowy	lubelskie, małopolskie, podkarpackie, świętokrzyskie, dolnośląskie, opolskie, śląskie
północny	podlaskie, pomorskie, warmińsko-mazurskie, zachodnio-pomorskie

Wykorzystanie możliwe z dokładnym podaniem źródła

Z i n t e g r o w a n y S y s t e m
R o l n i c z e j I n f o r m a c j i R y n k o w e j

Tablica 4. Średnie ceny sprzedaży netto (bez VAT) elementów mięsa wołowego (kraj) w okresie: 24.05 – 30.05.2021 r.

Makroregion	Cena sprzedaży [zł/tonę]		Tygodniowa zmiana ceny [%]	
	rostbef z/k	udziec b/k	rostbef z/k	udziec b/k
Ogółem kraj	30 432	26 388	12,0	1,7
Centralny	28 288	24 069	--	--
Południowy	32 633	26 752	0,5	2,1
Północny	*	*	--	--

* - z uwagi na ustawowy wymóg nieidentyfikowalności danych, ceny nie podano

3. Ceny bydła żywego³ w Polsce

3.1 Ceny cieląt i młodego bydła opasowego w handlu hurtowym

Tablica 5. Średnie ceny zakupu cieląt płci męskiej oraz młodego bydła opasowego

Kategoria bydła	Jednostka	Cena zakupu			Zmiana ceny	
		30.05.2021	23.05.2021	24.05.2020	tyg. [%]	roczna [%]
Byczki od 8 dni do 4 tygodni - typ mleczny	zł/szt	690,19	664,04	464,49	3,9	48,6
Byczki od 8 dni do 4 tygodni - typ mięsny	zł/szt	953,07	961,65	651,59	-0,9	46,3
Młode bydło opasowe 6-12 m-cy	zł/kg w.ż.	nld	nld	--	--	--

* - prezentowane ceny są cenami netto (bez VAT)

nld - niewystarczająca liczba danych do prezentacji

³ - W handlu hurtowym bydlęciem żywym badane ceny byczków od 8 dni do 4 tygodni dotyczą cieląt przeznaczonych do dalszego chowu pochodzących od bydła ras mlecznych w przypadku typu mlecznego oraz od bydła ras mięsnych, ogólnoużytkowych i krzyżówek z rasami mięsnymi w przypadku typu mięsnego

- W handlu targowiskowym monitorowane są występujące na tym rynku kategorie bydła

Wykorzystanie możliwe z dokładnym podaniem źródła

**Z i n t e g r o w a n y S y s t e m
R o l n i c z e j I n f o r m a c j i R y n k o w e j**

3.2 Ceny bydła na targowiskach

Tablica 6. Średnie krajowe ceny bydła uzyskane w transakcjach targowiskowych

Kategoria informacji	Tydzień		Zmiana
	2020.05.28	2020.05.21	tygodniowa [%]
<u>cielęta 60-100 kg</u>			
cena min. w zł/kg	--	--	--
cena max. w zł/kg	--	--	--
<i>cena średnia w zł/kg</i>	*	*	--
szacunkowa podaż w szt	--	--	--
szacunkowa sprzedaż w szt	--	--	--
wsk. warunków atmosferycznych *	--	--	--
<u>młode bydło opasowe</u>			
cena min. w zł/kg	--	--	--
cena max. w zł/kg	--	--	--
<i>cena średnia w zł/kg</i>	*	*	--
szacunkowa podaż w szt	--	--	--
szacunkowa sprzedaż w szt	--	--	--
wsk. warunków atmosferycznych *	--	--	--
<u>krowy wybrakowane</u>			
cena min. w zł/kg	--	--	--
cena max. w zł/kg	--	--	--
<i>cena średnia w zł/kg</i>	*	*	--
szacunkowa podaż w szt	--	--	--
szacunkowa sprzedaż w szt	--	--	--
wsk. warunków atmosferycznych *	--	--	--

** - wsk. war. atmosferycznych zawiera się między liczbą 1 a 3 i jest średnią arytmetyczną z zanotowanych na targowiskach w dniu badań, jednego z trzech stopni pogody: 1-zła, 2-przebiegła i 3-dobra.

* - z uwagi na ustawowy wymóg nieidentyfikowalności danych, ceny nie podano

Metodyka badań targowiskowych

Notowania cen bydła na targowiskach realizowane są w 13 województwach w kraju (oprócz⁴: lubuskiego, opolskiego i zachodnio-pomorskiego) na maksymalnie 90 reprezentatywnych targowiskach.

Pod pojęciem targowisko rozumiany jest zorganizowany rynek lokalny, którego dominującymi uczestnikami są okoliczni producenci rolni.

Prezentowane ceny są cenami średnimi arytmetycznymi obliczonymi z odnotowanej liczby zawartych transakcji, tylko dla bydła w określonym wieku i przedziale wagowym:

1. cielęta do chowu lub na rzeź o wadze 60 – 100 kg, zarówno buhajki jak i jałówki,
2. młode bydło opasowe od 6 do 12 miesięcy,
3. krowy wybrakowane po selekcji i starsze powyżej 6 lat

Zestawienie cen dotyczy ostatniego tygodnia, natomiast na poszczególnych targowiskach badania cen dokonywane są raz w tygodniu, raz na dwa tygodnie lub raz w miesiącu (w zwyczajowo przyjęty dzień targowy lub w jeden z kilku dni targowych).

Obroty na tych rynkach mają charakter lokalny.

Notowań cen dokonują pracownicy Ośrodków Doradztwa Rolniczego

Uwaga:

Analiza handlu zagranicznego za okres I-III 2021r. (dane wstępne) oraz uboje bydła w okresie: styczeń – marzec 2021 r. są zamieszczone w wersji EXCEL biuletynu.

Biuletyn „*Rynek wołowiny i cielęciny*” ukazuje się w każdy czwartek.

Informacje zamieszczane w tym biuletynie przekazywane są przez współpracujące z nami podmioty na podstawie Ustawy o badaniach rynkowych z dn. 30 marca 2001r.

Wydawca:

Ministerstwo Rolnictwa i Rozwoju Wsi,

Departament Rynków Rolnych

ul. Wspólna 30, 00-930 Warszawa,

tel. (022) 623-16-33, fax (022) 623-27-06

Internet: <http://www.minrol.gov.pl>, E-mail: biuletyn@minrol.gov.pl

Autor: Anna Pankiewicz tel. (022) 623-16-33 E-mail: Anna.Pankiewicz@minrol.gov.pl

⁴ w w/w województwach bydło w handlu targowiskowym nie występuje bądź ma charakter incydentalny