

WYCENA Nr: 520/2/12/2021

z dnia: 20.12.2021

Rzecznawca : mgr inż. Dariusz Sobania, RS001304

Zleceniodawca: PGW Wody Polskie Zarząd Zlewni we Wrocławiu

Adres: Wyb. Wyspiańskiego 39, 50-370 Wrocław

Zlec. pismo, znak: WR.ZOO.5.283.28.2021.MP

z dnia: 13.12.2021

Właściciel: PGW Wody Polskie RZGW we Wrocławiu

Adres: ul. Norwida 34, 50-950 Wrocław

Zadanie: Ocena stanu technicznego i określenie wartości rynkowej pojazdu

PODSTAWA WYCENY

Podstawę niniejszej wyceny stanowi zlecenie pismo WR.ZOO.5.283.28.2021.MP z dnia 13.12.2021 r. oraz oględziny pojazdu wykonane w dniu 17.12.2021 r. we Wrocławiu przy ul. Braci Gierymskich.

Przedstawiono dowód rejestracyjny pojazdu.

Wartość bazową oszacowano na podstawie analizy ofert sprzedaży pojazdów tego typu, dostępnych na portalach internetowych.

DANE IDENTYFIKACYJNE POJAZDU (*)

Dane: [D] XII-2021

Marka: KIA

Rok produkcji: 2001

Model: Pregio MR`97 3.1t

Wersja: 2.7D Van-6

Nr rejestracyjny: DW7535R

Rodzaj pojazdu: Samochód ciężarowy do 3.5t

VIN: KNETB28121K068909

Data pierwszej rejestracji	20.12.2004
Data ważności badania technicznego	21.01.2022
Wskazanie drogomierza	161911 km
Okres eksploatacji pojazdu (04/12/20-21/12/18)	204 mies.
Kolor powłoki lakierowej, (rodzaj lakieru)	NIEBIESKI 2-warstwowy z efektem metalicznym
Dop. masa całk. / Ładowność	3090 kg / 1300 kg
Rodzaj nadwozia	kombi (uniwersalne) 4 drzwiowe 6 osobowe
Liczba osi / Rodzaj napędu / Skrzynia biegów	2 / tylny (4x2) / manualna
Zawieszenie osi / Rozstaw osi	sprężyny / 2580 mm
Jednostka napędowa	z zapłonem samoczynnym
Pojemność / Moc silnika	2665 ccm / 60kW (82KM)
Liczba cylindrów / Układ cylindrów	4 / rzędowy
Długość / Szerokość / Wysokość	4820 mm / 1810 mm / 1970 mm

WYPOSAŻENIE STANDARDOWE

Lp.	Nazwa elementu wyposażenia	Lp.	Nazwa elementu wyposażenia
1	Głośniki	3	Przygotowanie do montażu radia
2	Lakier metalizowany	4	Wspomaganie układu kierowniczego

WYPOSAŻENIE DODATKOWE

Lp.	Nazwa elementu wyposażenia
1	+Radioodtworacz

OPIS ZAMONTOWANEGO W POJEŹDZIE OGUMIENIA

Koło	Marka, typ	Bieżnik [mm]	Zużycie [%]
Przednie lewe:	GOODYEAR 195 R14C 106/104S VECTOR 4SEASON CARGO TL	8,0	10
Przednie prawe:	GOODYEAR 195 R14C 106/104S VECTOR 4SEASON CARGO TL	8,0	10
Tylne lewe:	GOODYEAR 195 R14C 106/104S VECTOR 4SEASON CARGO TL	8,0	10
Tylne prawe:	GOODYEAR 195 R14C 106/104S VECTOR 4SEASON CARGO TL	8,0	10

STAN TECHNICZNY POJAZDU

Przedstawiony do wyceny pojazd znajduje się w adekwatnym do okresu i sposobu użytkowania stanie utrzymania.

Wnętrze pojazdu czyste, liczne ślady zużycia eksploatacyjnego, uszkodzenia eksploatacyjne wnętrza przestrzeni ładunkowej.

Pojazd w bieżącej eksploatacji, sprawny technicznie, z ważnym badaniem technicznym.

Silnik - rozruch prawidłowy, praca silnika w normie.

Na pojeździe była wykonana doraźna naprawa uszkodzeń korozyjnych dolnych partii nadwozia, naprawiane fragmenty pomalowano doraźnie czarną farbą. Pomimo wykonanych napraw widoczne liczne ogniska korozji z ubytkiem materiału dolnych partii nadwozia.

Stwierdzono ponadto następujące uszkodzenia:

- zniszczona powłoka lakierowa zderzaka tylnego,
- uszkodzony klosz lampy tylnej lewej,
- wgniecenie narożnika tylnego lewego,
- wgniecenie na dużej powierzchni poszycia boku lewego,
- otarcie z wgnieceniem poszycia boku prawego,
- niesprawny mechanizm regulacji lewego lusterka.

Z uwagi na stwierdzony stan techniczny pojazdu i wysokie koszty naprawy, jego odbudowa w zakresie umożliwiającym dalszą eksploatację, jest ekonomicznie nieuzasadniona.

KOREKTY

moto-ekspert

rzeczoznawstwo samochodowe
mgr inż. Dariusz Sobania
Certyfikowany Rzeczoznawca Samochodowy
Min. Infrastruktury RS 001304

DOKUMENTACJA FOTOGRAFICZNA

do wyceny nr: 520/2/12/2021

z dnia: 20.12.2021

DANE IDENTYFIKACYJNE POJAZDU (*)

Dane: [D] XII-2021

Marka: KIA

Rok produkcji: 2001

Model: Pregio MR'97 3.1t

Wersja: 2.7D Van-6

Nr rejestracyjny: DW7535R

Rodzaj pojazdu: Samochód ciężarowy do 3.5t



Fot. 1



Fot. 2



Fot. 3



Fot. 4



Fot. 5



Fot. 6



Fot. 7



Fot. 8



Fot. 9



Fot. 10



Fot. 11



Fot. 12



Fot. 13



Fot. 14



Fot. 15



Fot. 16



Fot. 17



Fot. 18



Fot. 19



Fot. 20



Fot. 21



Fot. 22



Fot. 23



Fot. 24



Fot. 25



Fot. 26



Fot. 27



Fot. 28



Fot. 29



Fot. 30



Fot. 31



Fot. 32



Fot. 33

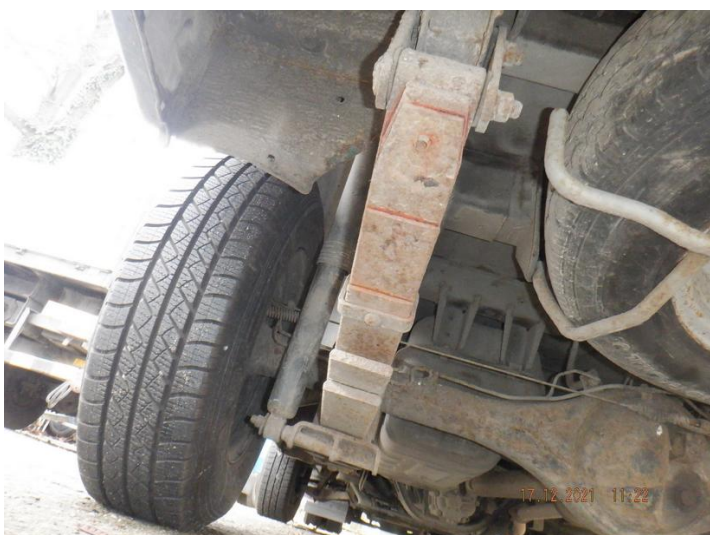

Fot. 34



Fot. 35



Fot. 36



Fot. 37

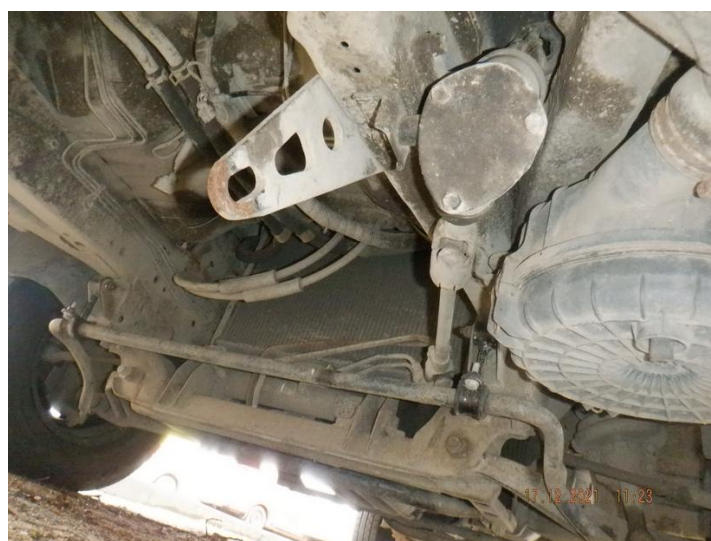

Fot. 38



Fot. 39

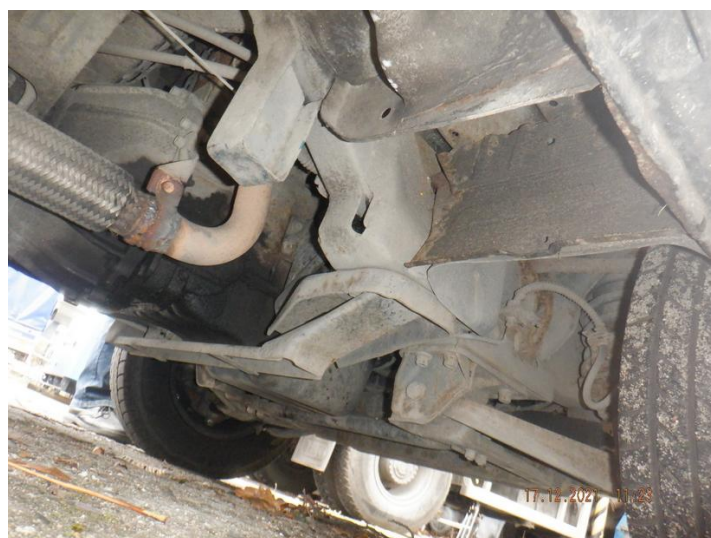

Fot. 40



Fot. 41



Fot. 42



Fot. 43



Fot. 44



Fot. 45



Fot. 46



Fot. 47



Fot. 48



Fot. 49



Fot. 50



Fot. 51



Fot. 52

ARKUSZ BADANIA POWŁOKI LAKIEROWEJ

do wyceny nr: 520/2/12/2021

z dnia: 20.12.2021

Rzeczoznawca : mgr inż. Dariusz Sobania, RS001304

Zleceniodawca: PGW Wody Polskie Zarząd Zlewni we Wrocławiu

Adres: Wyb. Wyspiańskiego 39, 50-370 Wrocław

Zlec. pismo, znak: WR.ZOO.5.283.28.2021.MP

z dnia: 13.12.2021

Właściciel: PGW Wody Polskie RZGW we Wrocławiu

Adres: ul. Norwida 34, 50-950 Wrocław

Zadanie: Ocena stanu technicznego i określenie wartości rynkowej pojazdu

DANE IDENTYFIKACYJNE POJAZDU (*)

Dane: [D] XII-2021

Marka: KIA

Rok produkcji: 2001

Model: Pregio MR'97 3.1t

Wersja: 2.7D Van-6

Nr rejestracyjny: DW7535R

Rodzaj pojazdu: Samochód ciężarowy do 3.5t

OPIS POWŁOKI LAKIEROWEJ

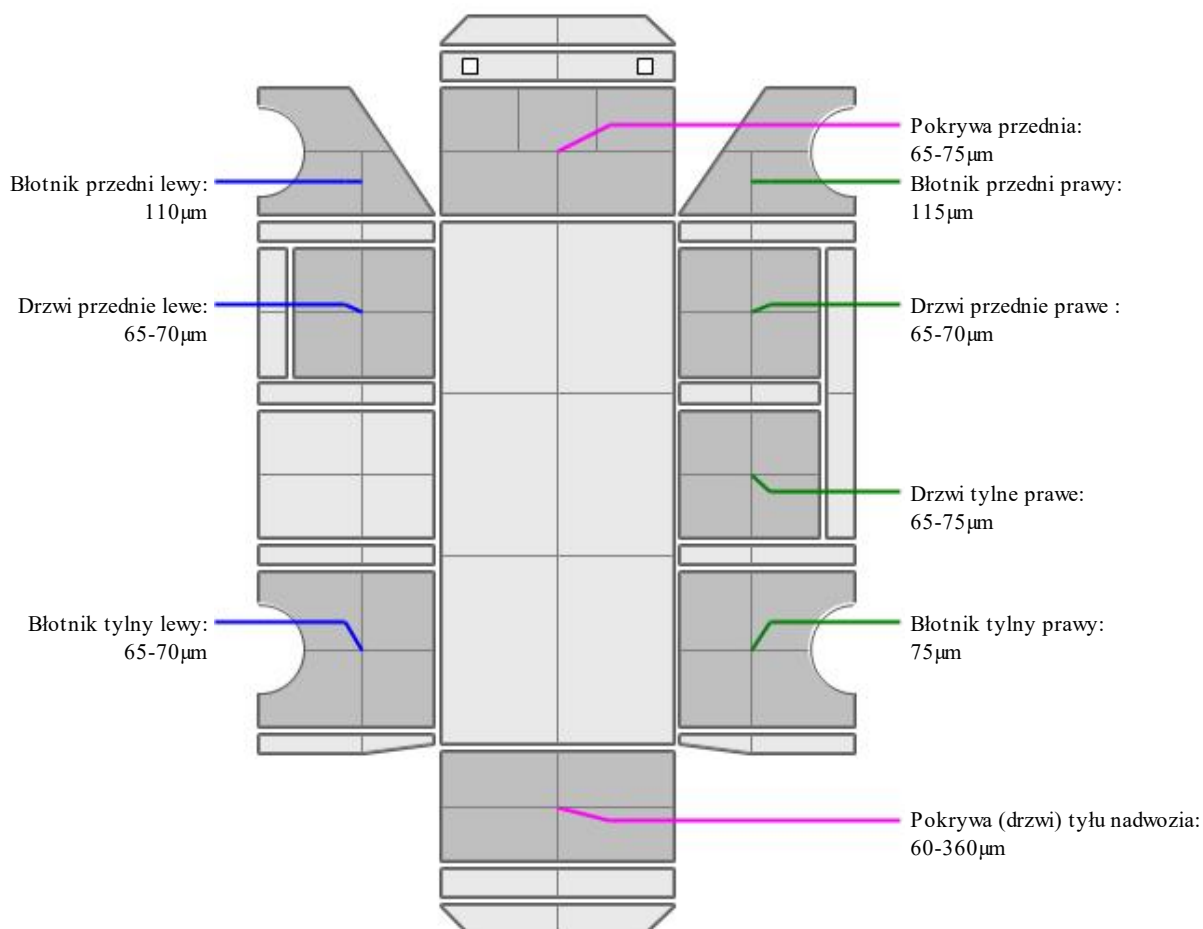

ARKUSZ USTALENIA WARTOŚCI POJAZDU

do wyceny nr: 520/2/12/2021

z dnia: 20.12.2021

Rzeczoznawca : mgr inż. Dariusz Sobania, RS001304

Zleceniodawca: PGW Wody Polskie Zarząd Zlewni we Wrocławiu

Adres: Wyb. Wyspiańskiego 39, 50-370 Wrocław

Zlec. pismo, znak: WR.ZOO.5.283.28.2021.MP

z dnia: 13.12.2021

Właściciel: PGW Wody Polskie RZGW we Wrocławiu

Adres: ul. Norwida 34, 50-950 Wrocław

Zadanie: Ocena stanu technicznego i określenie wartości rynkowej pojazdu

DANE IDENTYFIKACYJNE POJAZDU (*)

Dane: [D] XII-2021

Marka: KIA

Rok produkcji: 2001

Model: Pregio MR'97 3.1t

Wersja: 2.7D Van-6

Nr rejestracyjny: DW7535R

Rodzaj pojazdu: Samochód ciężarowy do 3.5t

Wycena na podstawie pojazdu: KIA Pregio MR'97 3.1t 2.7D Van-6 kb4/6 2665 ccm 61 kW O

USTALENIE WARTOŚCI POJAZDU

Normatywny okres eksploatacji	247 mies.
DATA PIERWSZEJ REJESTRACJI (rok/mies/dn)	20.12.2004
Rzeczywisty okres eksploatacji	204 mies.

LISTA WYPOSAŻENIA:

Lista wyposażenia na podstawie informacji z bazy danych na okres: 1999.05-2002.12

WYPOSAŻENIE DODATKOWE:

Lp.	Nazwa elementu wyposażenia	wta	data zam.	wpa	[%]	Wsp.
1	Radioodtworacz	1,00			1,17	0,30

Przebieg normatywny	376 800 km
Przebieg rzeczywisty odczytany	161 911 km

STAN OGUMIENIA:

Oś	Koło	Zuż. Bieżn		Koło	Zuż. Bieżn		Koło	Zuż. Bieżn		
		[%]	[mm]		[%]	[mm]		[%]	[mm]	
Przednia				Lewe:	10	8		Prawe:	10	8
Tylna				Lewe:	10*	8		Prawe:	10*	8

UWAGI

Przy ustalaniu wartości uwzględniono: stan techniczny, datę pierwszej rejestracji, wyposażenie, stan ogumienia, poziom utrzymania.

Rzeczoznawca wydając niniejszą wycenę nie odpowiada za treść opinii opartą na informacjach, co do których został wprowadzony w błąd przez zleceniodawcę lub, które zostały oparte na dowodach zakwestionowanych przez uprawnione organa.

Niniejsza wycena nie jest ekspertyzą stanu technicznego, ani gwarancją niezawodności zespołów i podzespołów pojazdu. Została sporządzona wyłącznie na podstawie oględzin w warunkach istniejących w miejscu badania.

Wycena określa wyłącznie szacunkową wartość rynkową pojazdu i może być wykorzystana przez Zlecającego.

Sporządzający wycenę zastrzega, że nie ponosi odpowiedzialności za wady ukryte pojazdu, wady prawne, błędy w dokumentacji pojazdu i błędy montażu.

Opinię sporządzono bezstronnie zgodnie z najlepszą wiedzą i sumieniem rzeczoznawcy.