

Meldunki epidemiologiczne

Zachorowania i podejrzenia zachorowań na grypę w Małopolsce

Sekcja Budżetu Zadaniowego, Planowania i Analiz – Wojewódzka Stacja Sanitarno-Epidemiologiczna w Krakowie

Rok: 2021

Miesiąc: listopad

Numer: 11B (42)

Okres: 8-15 listopada

Analiza za okres od 8 do 15 listopada 2021 r.

Zachorowania i podejrzenia zachorowań na grypę w okresie od 8 do 15 listopada 2021 r. wg wieku i powiatów

Powiat	Ogółem			Wiek (ukończone lata)							
	liczba	zapadalność ¹⁾	wzrost /spadek zapadalności ^{2,3)}	0-4		5-14		15-64		65+	
				liczba	zapadalność ¹⁾	liczba	zapadalność ¹⁾	liczba	zapadalność ¹⁾	liczba	zapadalność ¹⁾
MAŁOPOLSKA	10 329	37,86	4,75	3 136	210,74	2 300	78,45	4 130	22,79	763	16,09
bocheński	858	100,28	-60,94	254	506,30	190	185,04	352	61,83	62	46,46
brzeski	335	45,01	-14,11	91	233,62	62	74,14	162	32,16	20	16,96
chrzanowski	257	25,98	18,58	43	101,84	51	54,05	138	21,12	25	12,54
dąbrowski	19	4,03	4,03	9	39,13	7	14,80	2	0,61	1	1,32
gorlicki	255	29,38	5,94	48	110,44	55	56,57	138	23,79	14	9,51
m. Kraków	1 713	27,45	12,76	510	137,54	299	51,68	805	20,01	99	7,81
krakowski	299	13,28	8,41	126	105,06	76	29,34	76	5,04	21	5,77
limanowski	15	1,42	-21,07	5	7,25	5	3,66	3	0,42	2	1,41
miechowski	671	173,07	2,69	135	759,79	129	338,33	321	128,03	86	106,06
myślenicki	1 207	117,90	20,55	447	727,35	292	234,35	404	58,35	64	44,03
Nowy Sącz i nowosądecki	1 312	54,55	18,53	421	290,81	278	95,95	507	31,33	106	30,09
nowotarski	169	11,02	1,56	45	54,52	33	19,03	80	7,69	11	4,64
olkuski	695	78,64	42,82	222	584,83	213	248,79	215	37,10	45	24,90
oświęcimski	2	0,16	-0,21	0	0,00	1	0,79	1	0,12	0	0,00
proszowicki	511	148,35	-29,16	122	734,23	122	351,87	219	95,35	48	75,61
suski	447	66,71	-13,11	141	407,89	126	165,55	140	31,09	40	36,66
Tarnów i tarnowski	691	27,98	-9,18	246	208,84	182	72,21	235	14,13	28	6,40
wadowicki	190	14,88	2,80	74	106,46	40	27,71	60	7,00	16	7,76
wielicki	547	52,33	24,01	152	244,25	101	78,45	228	32,58	66	42,75
tatrzański	136	24,98	-5,88	45	161,87	38	64,26	44	12,17	9	9,39

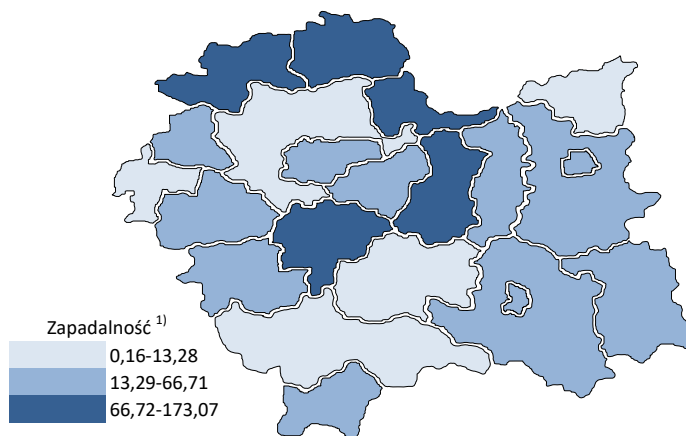
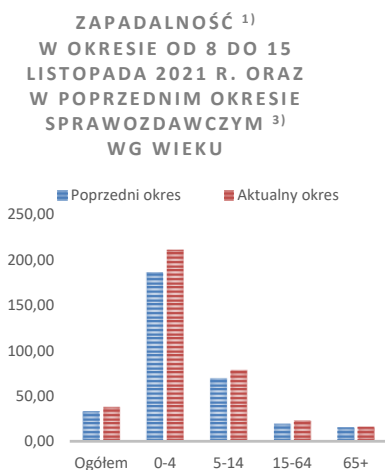

Objaśnienia:

1) Przeciętna dzienna zapadalność na 100 tys. ludności wg stanu w dniu 31 grudnia 2020 r.

2) Różnica w stosunku do poprzedniego okresu sprawozdawczego.

3) Okres od 1 do 7 listopada 2021 r.

Zapadalność ¹⁾ na grypę i podejrzenia grypy w sezonie epidemicznym 2021/2022 w porównaniu z poprzednimi sezonami wg okresowych meldunków

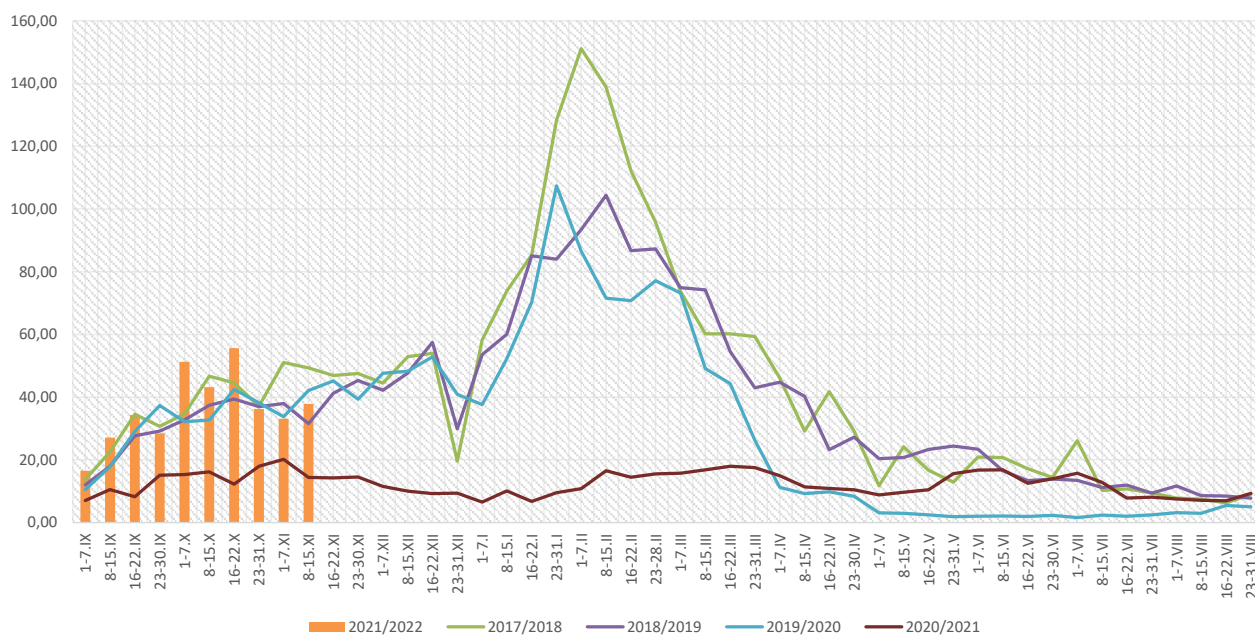

Zapadalność ¹⁾ na grypę i podejrzenia grypy w okresie od 16 listopada 2020 r. do 15 listopada 2021 r. wg wieku i okresowych meldunków

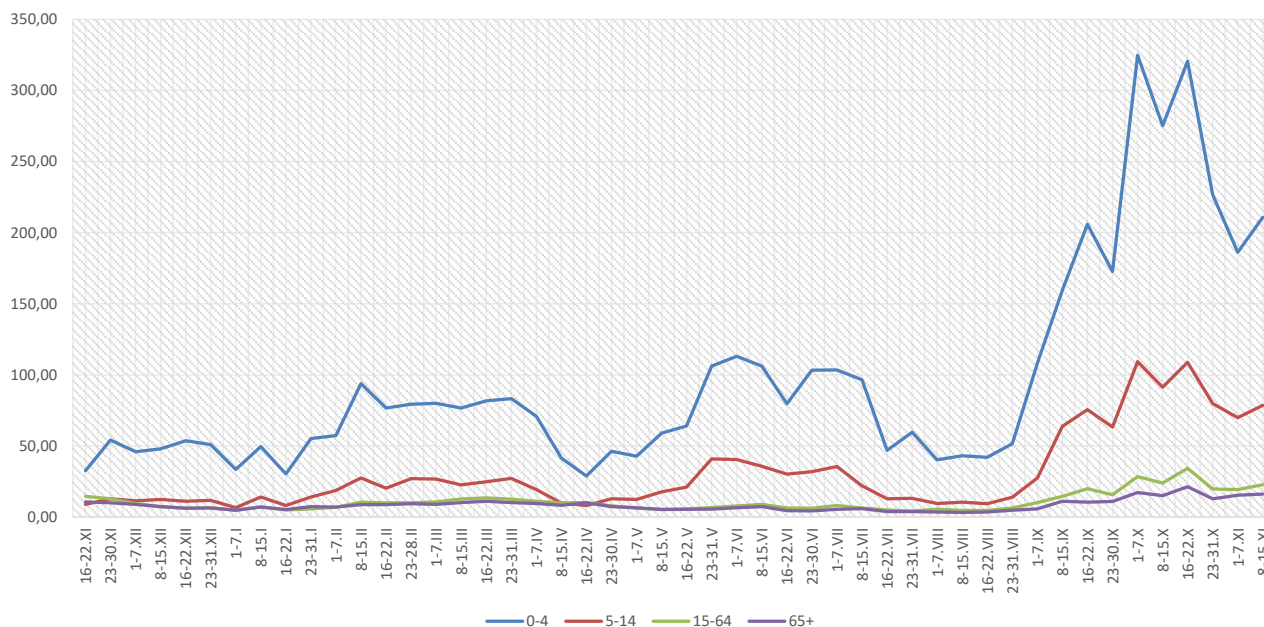

Objaśnienia:

1) Przeciętna dzienna zapadalność na 100 tys. ludności, przy czym ludność wg stanu w dniu:

- 30 czerwca 2019 r. dla meldunków z okresu do 30 września 2020 r.,
- 31 grudnia 2019 r. dla meldunków z okresu od 1 października 2020 r. do 31 grudnia 2020 r.,
- 30 czerwca 2020 r. dla meldunków z okresu od 1 stycznia 2021 r. do 30 kwietnia 2021 r.,
- 31 grudnia 2020 r. dla meldunków z okresu od 1 maja 2021 r.

Zachorowania i podejrzenia zachorowań na gripę w sezonie epidemicznym 2021/2022 w porównaniu z poprzednimi sezonami wg okresowych meldunków

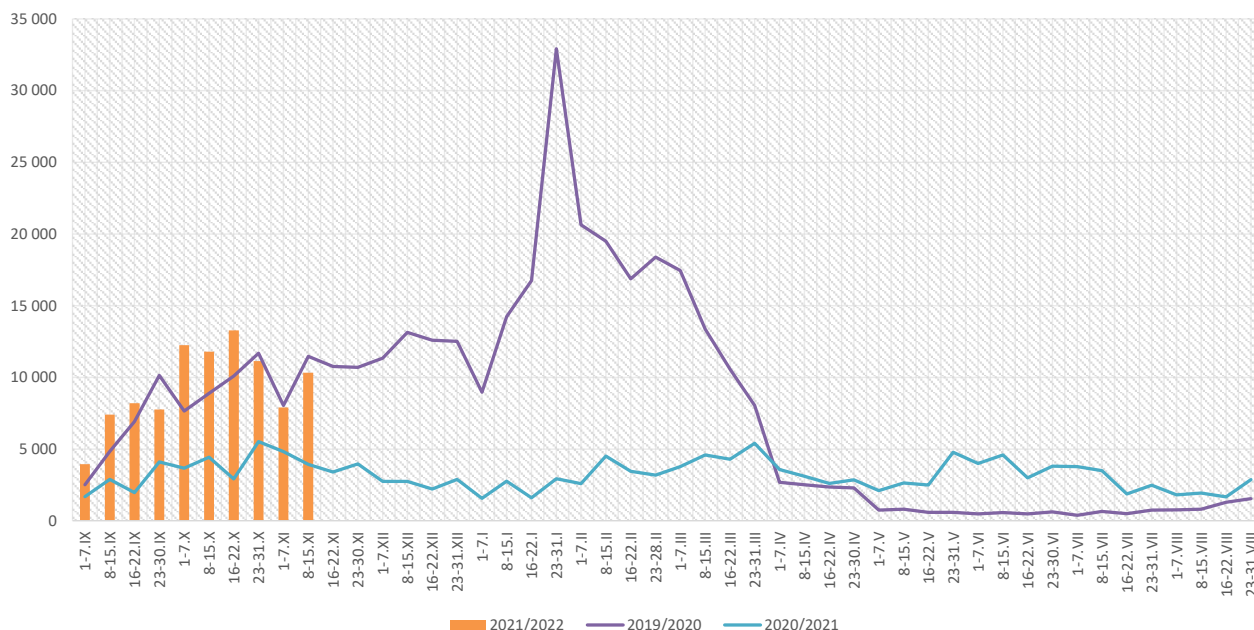

Skierowani do szpitala z powodu grypy lub podejrzenia grypy w okresie od 8 do 15 listopada 2021 r. wg przyczyn i powiatów								
Powiat	Ogółem		Przyczyny skierowania do szpitala ¹⁾					
			objawy ze strony układu krążenia		objawy ze strony układu oddechowego		inne przyczyny	
	liczba	% ²⁾	liczba	% ³⁾	liczba	% ³⁾	liczba	% ³⁾
MAŁOPOLSKA	33	0,32%	0	0,0%	23	69,7%	10	30,3%
bocheński	4	0,47%			4	100,0%		
brzeski								
chrzanowski								
dąbrowski								
gorlicki								
m. Kraków	9	0,53%			4	44,4%	5	55,6%
krakowski	5	1,67%			1	20,0%	4	80,0%
limanowski								
miechowski								
myślenicki	3	0,25%			3	100,0%		
Nowy Sącz i nowosądecki	5	0,38%			5	100,0%		
nowotarski								
olkuski								
oświęcimski								
proszowicki	2	0,39%			2	100,0%		
suski								
Tarnów i tarnowski								
wadowicki	3	1,58%			3	100,0%		
wielicki	2	0,37%			1	50,0%	1	50,0%
tatrzański								

Objaśnienia:

- 1) Jedna osoba może być wykazana w kilku rubrykach.
- 2) W stosunku do ogółu zgłoszonych zachorowań i podejrzeń zachorowań na gripę.
- 3) W stosunku do ogółu osób skierowanych do szpitala z powodu grypy lub podejrzenia grypy.

**Zgony z powodu grypy i podejrzeń grypy w okresie
od 8 do 15 listopada 2021 r. wg wieku i powiatów**

Powiat	Ogółem	Wiek (ukończone lata)			
		0-4	5-14	15-64	65+
MAŁOPOLSKA	-	-	-	-	-
bocheński	-	-	-	-	-
brzeski	-	-	-	-	-
chrzanowski	-	-	-	-	-
dąbrowski	-	-	-	-	-
gorlicki	-	-	-	-	-
m. Kraków	-	-	-	-	-
krakowski	-	-	-	-	-
limanowski	-	-	-	-	-
miechowski	-	-	-	-	-
myślenicki	-	-	-	-	-
Nowy Sącz i nowosądecki	-	-	-	-	-
nowotarski	-	-	-	-	-
olkuski	-	-	-	-	-
oświęcimski	-	-	-	-	-
proszowicki	-	-	-	-	-
suski	-	-	-	-	-
Tarnów i tarnowski	-	-	-	-	-
wadowicki	-	-	-	-	-
wielicki	-	-	-	-	-
tatrzański	-	-	-	-	-

Źródła danych:

Liczby zachorowań, podejrzeń zachorowań oraz zgonów: Dane z okresowych, zbiorczych „Meldunków o zachorowaniach i podejrzaniach zachorowań na grypę”, nadsyłanych do powiatowych stacji sanitarno-epidemiologicznych przez wszystkie jednostki ochrony zdrowia, do których zgłosili się chorzy, oraz dane ze zgłoszeń zgonów nadsyłanych do powiatowych i/lub wojewódzkich stacji sanitarno-epidemiologicznych przez lekarzy, przesyłane przez wojewódzkie stacje sanitarno-epidemiologiczne w formie zagregowanej do Zakładu Epidemiologii NIZP-PZH.

W "Meldunkach" - zgodnie z definicją grypy przyjętą na potrzeby nadzoru nad chorobami zakaźnymi w krajach Unii Europejskiej (Dz.U. L 262 z 27.9.2012) - wykazuje się grypę (rozpoznaną klinicznie i/lub laboratoryjnie) oraz wszystkie rozpoznane klinicznie zachorowania grypopodobne i ostre zakażenia dróg oddechowych spełniające kryteria definicji.

Analiza za okres od 1 stycznia do 15 listopada 2021 r.

Zachorowania i podejrzenia zachorowań na gripę w okresie od 1 stycznia do 15 listopada 2021 r. wg wieku i powiatów

Powiat	Ogółem		Wiek (ukończone lata)							
			0-4		5-14		15-64		65+	
	liczba	zapadalność ¹⁾	liczba	zapadalność ¹⁾	liczba	zapadalność ¹⁾	liczba	zapadalność ¹⁾	liczba	zapadalność ¹⁾
MAŁOPOLSKA	193 969	17,83	61 273	103,26	39 279	33,60	77 844	10,77	15 573	8,23
bocheński	29 322	85,95	9 768	488,29	5 923	144,66	11 535	50,81	2 096	39,39
brzeski	8 632	29,09	2 250	144,86	1 475	44,23	4 020	20,01	887	18,86
chrzanowski	2 719	6,89	551	32,73	466	12,39	1 519	5,83	183	2,30
dąbrowski	2 912	15,48	790	86,14	528	27,99	1 293	9,95	301	9,98
gorlicki	3 037	8,78	746	43,04	627	16,17	1 396	6,04	268	4,56
m. Kraków	33 777	13,58	11 726	79,31	5 371	23,28	15 060	9,39	1 620	3,20
krakowski	8 170	9,10	2 453	51,29	1 624	15,72	3 332	5,54	761	5,24
limanowski	929	2,20	443	16,10	270	4,96	163	0,58	53	0,94
miechowski	15 128	97,85	3 307	466,76	2 871	188,84	6 974	69,76	1 976	61,11
myślenicki	15 168	37,16	6 393	260,88	3 125	62,90	4 891	17,72	759	13,10
Nowy Sącz i nowosądecki	5 572	5,81	1 943	33,66	1 245	10,78	1 990	3,08	394	2,80
nowotarski	2 011	3,29	757	23,00	436	6,31	615	1,48	203	2,15
olkuski	16 380	46,48	5 534	365,61	3 847	112,69	5 835	25,25	1 164	16,15
oświęcimski	19	0,04	0	0,00	2	0,04	15	0,05	2	0,02
proszowicki	12 954	94,31	3 430	517,69	3 269	236,45	4 970	54,26	1 285	50,77
suski	8 761	32,79	2 206	160,04	2 227	73,38	3 283	18,28	1 045	24,02
Tarnów i tarnowski	14 494	14,72	4 773	101,62	3 394	33,77	5 137	7,75	1 190	6,82
wadowicki	2 275	4,47	750	27,06	596	10,36	685	2,00	244	2,97
wielicki	8 453	20,28	2 321	93,53	1 302	25,36	3 929	14,08	901	14,64
tatrzański	3 256	15,00	1 132	102,12	681	28,88	1 202	8,34	241	6,30

ZAPADALNOŚĆ¹⁾ W OKRESIE OD 1 STYCZNIA DO 15 LISTOPADA 2021 R. ORAZ W ANALOGICZNYM OKRESIE ROKU POPRIEDZNIEGO WG WIEKU

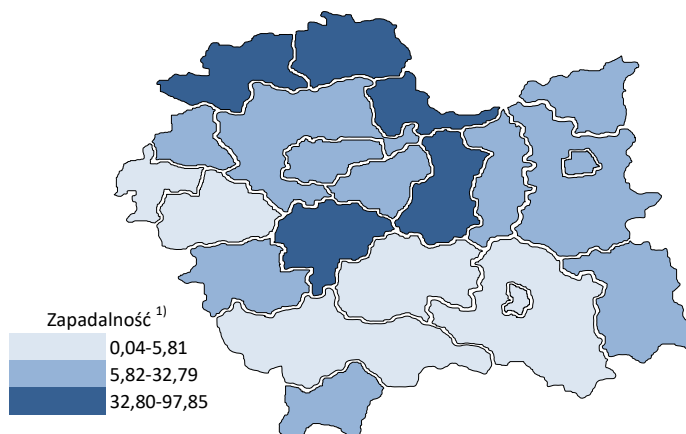
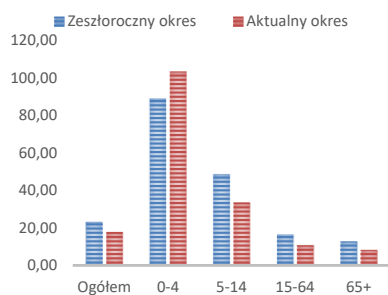

Objaśnienia:

1) Przeciętna dzienna zapadalność na 100 tys. ludności wg stanu w dniu 31 grudnia 2020 r.

Zapadalność ¹⁾ na grypę i podejrzenia grypy w roku 2021 narastająco w porównaniu z poprzednimi latami

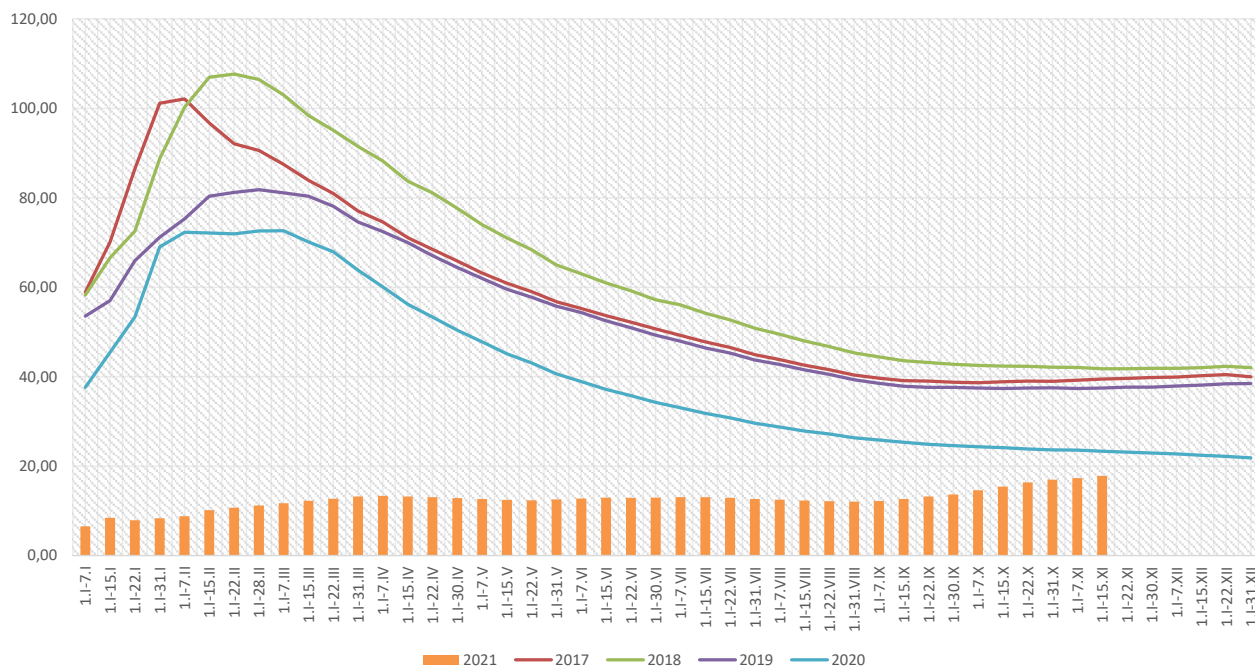

Zachorowania i podejrzenia zachorowań na gripę w roku 2021 narastająco w porównaniu z poprzednimi latami

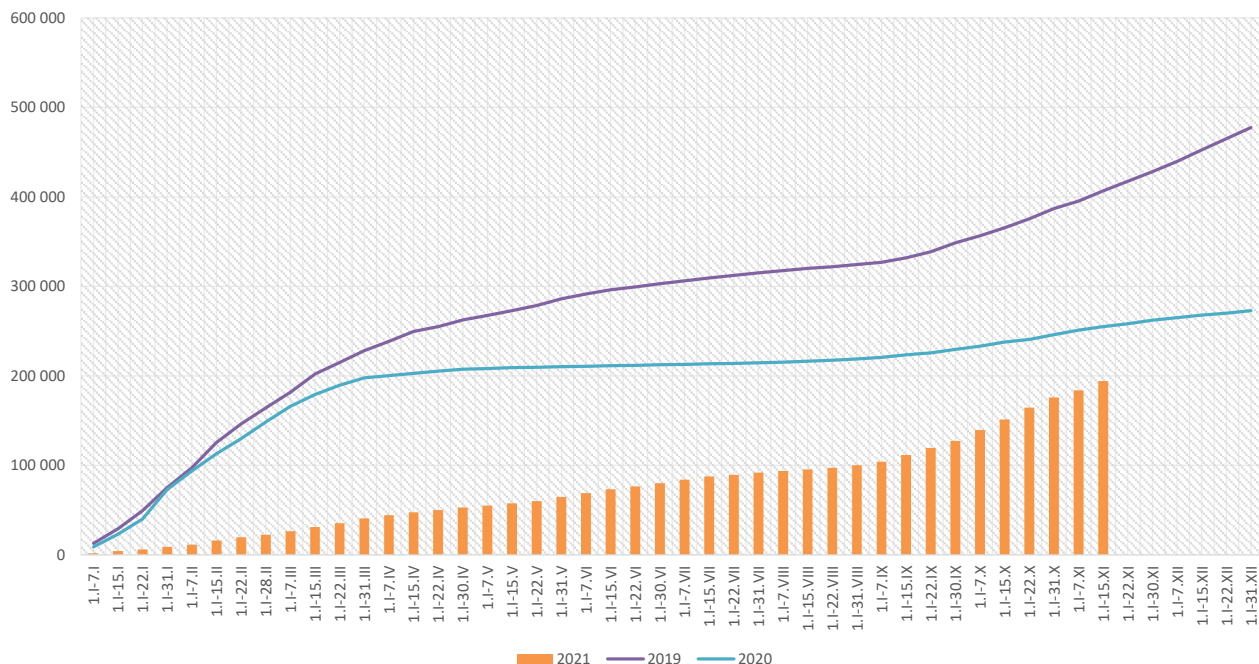

Skierowani do szpitala z powodu grypy lub podejrzenia grypy w okresie od 1 stycznia do 15 listopada 2021 r. wg przyczyn i powiatów								
Powiat	Ogółem		Przyczyny skierowania do szpitala ¹⁾					
			objawy ze strony układu krążenia		objawy ze strony układu oddechowego		inne przyczyny	
	liczba	% ²⁾	liczba	% ³⁾	liczba	% ³⁾	liczba	% ³⁾
MAŁOPOLSKA	550	0,28%	3	0,5%	448	81,5%	100	18,2%
bocheński	211	0,72%	2	0,9%	209	99,1%		
brzeski								
chrzanowski								
dąbrowski	13	0,45%			2	15,4%	11	84,6%
gorlicki	3	0,10%	1	33,3%	2	66,7%		
m. Kraków	105	0,31%			60	57,1%	45	42,9%
krakowski	30	0,37%			10	33,3%	20	66,7%
limanowski								
miechowski	17	0,11%			15	88,2%	2	11,8%
myślenicki	22	0,15%			22	100,0%		
Nowy Sącz i nowosądecki	42	0,75%			42	100,0%		
nowotarski	2	0,10%			2	100,0%		
olkuski	2	0,01%			2	100,0%		
oświęcimski								
proszowicki	30	0,23%			25	83,3%	6	20,0%
suski	6	0,07%			6	100,0%		
Tarnów i tarnowski	2	0,01%					2	100,0%
wadowicki	29	1,27%			29	100,0%		
wielicki	35	0,41%			21	60,0%	14	40,0%
tatrzański	1	0,03%			1	100,0%		

Objaśnienia:

- 1) Jedna osoba może być wykazana w kilku rubrykach.
- 2) W stosunku do ogółu zgłoszonych zachorowań i podejrzeń zachorowań na gripę.
- 3) W stosunku do ogółu osób skierowanych do szpitala z powodu grypy lub podejrzenia grypy.

Zgony z powodu grypy i podejrzeń grypy w okresie od 1 stycznia do 15 listopada 2021 r. wg wieku i powiatów					
Powiat	Ogółem	Wiek (ukończone lata)			
		0-4	5-14	15-64	65+
MAŁOPOLSKA	-	-	-	-	-
bocheński	-	-	-	-	-
brzeski	-	-	-	-	-
chrzanowski	-	-	-	-	-
dąbrowski	-	-	-	-	-
gorlicki	-	-	-	-	-
m. Kraków	-	-	-	-	-
krakowski	-	-	-	-	-
limanowski	-	-	-	-	-
miechowski	-	-	-	-	-
myślenicki	-	-	-	-	-
Nowy Sącz i nowosądecki	-	-	-	-	-
nowotarski	-	-	-	-	-
olkuski	-	-	-	-	-
oświęcimski	-	-	-	-	-
proszowicki	-	-	-	-	-
suski	-	-	-	-	-
Tarnów i tarnowski	-	-	-	-	-
wadowicki	-	-	-	-	-
wielicki	-	-	-	-	-
tatrzański	-	-	-	-	-

wykonął: Adrian Papis

Źródła danych:

Liczby zachorowań, podejrzeń zachorowań oraz zgonów: Dane z okresowych, zbiorczych „Meldunków o zachorowaniach i podejrzaniach zachorowań na grypę”, nadsyłanych do powiatowych stacji sanitarno-epidemiologicznych przez wszystkie jednostki ochrony zdrowia, do których zgłosili się chorzy, oraz dane ze zgłoszeń zgonów nadsyłanych do powiatowych i/lub wojewódzkich stacji sanitarno-epidemiologicznych przez lekarzy, przesyłane przez wojewódzkie stacje sanitarno-epidemiologiczne w formie zagregowanej do Zakładu Epidemiologii NIZP-PZH.

W "Meldunkach" - zgodnie z definicją grypy przyjętą na potrzeby nadzoru nad chorobami zakaźnymi w krajach Unii Europejskiej (Dz.U. L 262 z 27.9.2012) - wykazuje się grypę (rozpoznaną klinicznie i/lub laboratoryjnie) oraz wszystkie rozpoznane klinicznie zachorowania grypopodobne i ostre zakażenia dróg oddechowych spełniające kryteria definicji.