MAPA PRZEGLĄDOWA DRZEWOSTANÓW

NADLEŚNICTWO

MASKULIŃSKIE

OBRĘB

RUCIANE

REGIONALNA DYREKCJA LASÓW PAŃSTWOWYCH W BIAŁYMSTOKU

Stan na 01.01.2025

POWIERZCHNIA 8981,61 ha (8981,5417 ha)

współwłasność brak

Skala 1:25 000

500 250 0 500 1 000 1 500 2 000 2 500 m

Układ współrzędnych „PL-1992"

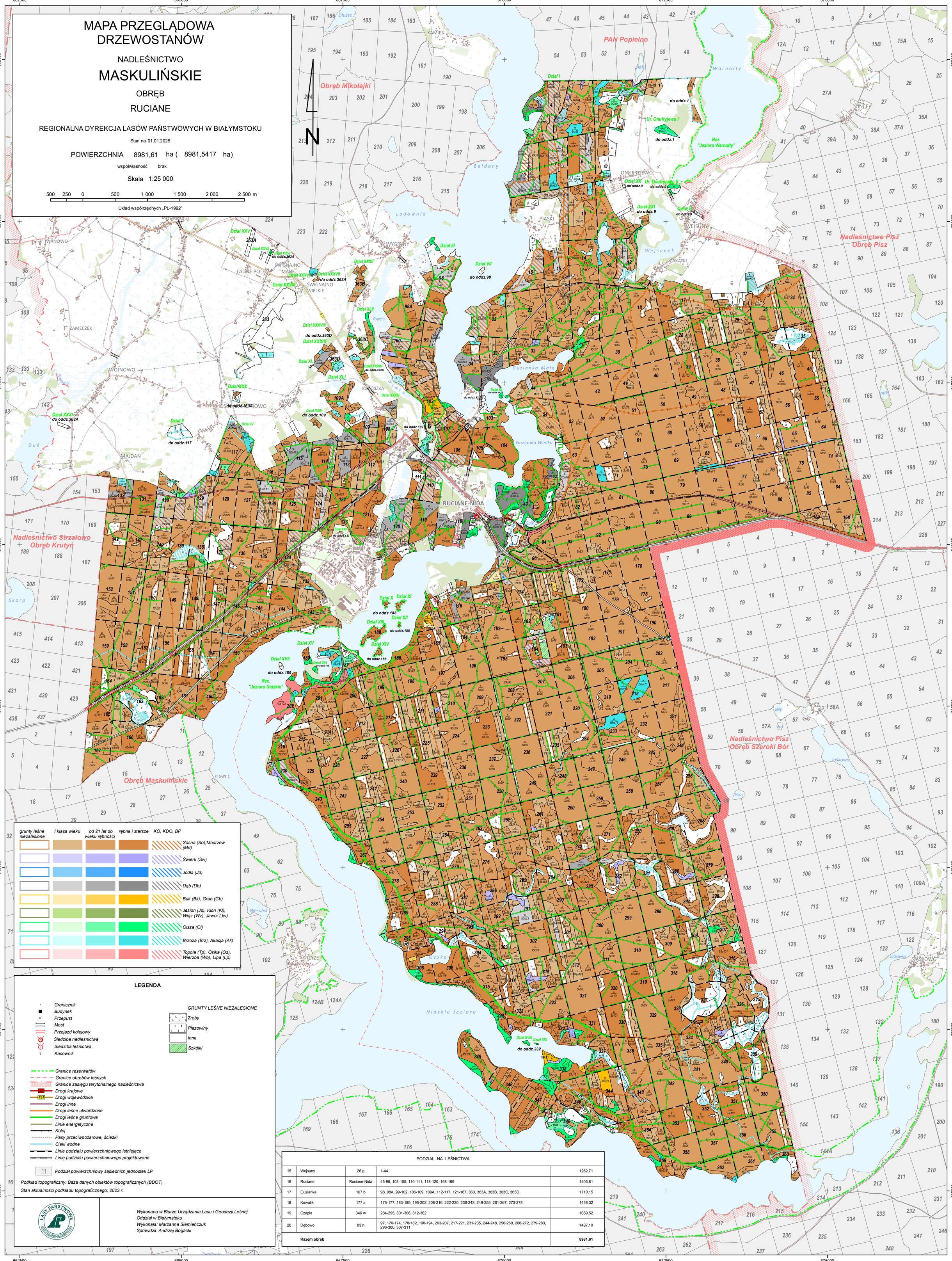

grunty leśne niezalesione	I klasa wieku	od 21 lat do wieku rębności	rębne i starsze	KO, KDO, BP	Sosna (So),Modrzew (Md)
					Świerk (Św)
					Jodła (Jd)
					Dąb (Db)
					Buk (Bk), Grab (Gb)
					Jesion (Js), Klon (Kl), Wiąz (Wz), Jawor (Jw)
					Olsza (Ol)
					Brzoza (Brz), Akacja (Ak)
					Topola (Tp), Osika (Os), Wierzba (Wb), Lipa (Lp)

LEGENDA

- Granicznik
- Budynek
- Przepust
- Most
- Przejazd kolejowy
- Siedziba nadleśnictwa
- Siedziba leśnictwa
- Kasownik

GRUNTY LEŚNE NIEZALESIONE

- Zręby
- Płazowiny
- Inne
- Szkółki

- Granice rezerwatów
- Granice obrębów leśnych
- Granice zasięgu terytorialnego nadleśnictwa
- 45 Drogi krajowe
- 494 Drogi wojewódzkie
- Drogi inne
- Drogi leśne utwardzone
- Drogi leśne gruntowe
- Linie energetyczne
- Kolej
- Pasy przeciwpożarowe, ścieżki
- Cieki wodne
- Linie podziału powierzchniowego istniejące
- Linie podziału powierzchniowego projektowane
- 11 Podział powierzchniowy sąsiednich jednostek LP

Podkład topograficzny: Baza danych obiektów topograficznych (BDOT)

Stan aktualności podkładu topograficznego: 2023 r.

LASY PAŃSTWOWE

Wykonano w Biurze Urządzania Lasu i Geodezji Leśnej
Oddział w Białymstoku
Wykonała: Marzanna Siemieńczuk
Sprawdził: Andrzej Bogacki

PODZIAŁ NA LEŚNICTWA

15	Wejsuny	26 g	1-44	1262,71
16	Ruciane	Ruciane-Nida	45-96, 103-105, 110-111, 118-120, 168-169	1403,81
17	Guzianka	107 b	98, 98A, 99-102, 106-109, 109A, 112-117, 121-167, 363, 363A, 363B, 363C, 363D	1710,15
18	Kowalik	177 a	175-177, 183-189, 195-202, 208-216, 222-230, 236-243, 249-255, 261-267, 273-278	1458,32
19	Czapla	346 w	284-295, 301-306, 312-362	1659,52
20	Dębowo	83 n	97, 170-174, 178-182, 190-194, 203-207, 217-221, 231-235, 244-248, 256-260, 268-272, 279-283, 296-300, 307-311	1487,10
Razem obręb				**8981,61**