

Meldunki epidemiologiczne

Zachorowania i podejrzenia zachorowań na grypę w Małopolsce

Sekcja Budżetu Zadaniowego, Planowania i Analiz – Wojewódzka Stacja Sanitarno-Epidemiologiczna w Krakowie

Rok: 2022

Miesiąc: sierpień

Numer: 8C (31)

Okres: 16-22 sierpnia

Analiza za okres od 16 do 22 sierpnia 2022 r.

Zachorowania i podejrzenia zachorowań na grypę w okresie od 16 do 22 sierpnia 2022 r. wg wieku i powiatów

Powiat	Ogółem			Wiek (ukończone lata)							
	liczba	zapadalność ¹⁾	wzrost /spadek zapadalności ^{2,3)}	0-4		5-14		15-64		65+	
				liczba	zapadalność ¹⁾	liczba	zapadalność ¹⁾	liczba	zapadalność ¹⁾	liczba	zapadalność ¹⁾
MAŁOPOLSKA	3 169	13,28	2,51	576	45,07	457	17,66	1 689	10,71	447	10,59
bocheński	322	43,07	3,04	90	211,57	52	57,79	126	25,43	54	45,12
brzeski	93	14,33	-2,66	14	42,20	11	15,06	53	12,09	15	14,37
chrzanowski	100	11,65	4,01	16	45,51	28	33,78	48	8,53	8	4,51
dąbrowski	75	18,26	-14,98	17	85,85	15	36,04	34	12,04	9	13,46
gorlicki	98	12,98	0,70	8	21,76	6	7,10	63	12,53	21	16,06
m. Kraków	1 027	18,76	8,67	177	55,11	143	27,56	619	17,64	88	7,81
krakowski	54	2,72	-2,83	17	16,32	9	3,88	26	1,96	2	0,61
limanowski	24	2,59	2,59	8	13,25	5	4,18	9	1,45	2	1,59
miechowski	262	77,90	23,53	22	146,93	33	99,42	157	72,57	50	69,63
myślenicki	0	0,00	-11,40	0	0,00	0	0,00	0	0,00	0	0,00
Nowy Sącz i nowosądecki	153	7,28	2,66	32	25,91	19	7,46	66	4,68	36	11,47
nowotarski	6	0,45	-0,53	1	1,42	0	0,00	1	0,11	4	1,90
olkuski	172	22,46	2,46	36	113,08	23	30,83	86	17,25	27	16,77
oświęcimski	0	0,00	0,00	0	0,00	0	0,00	0	0,00	0	0,00
proszowicki	218	72,74	6,76	41	286,69	45	149,02	97	48,79	35	62,07
suski	141	24,11	1,67	36	120,58	21	31,73	66	16,82	18	18,69
Tarnów i tarnowski	199	9,27	2,10	17	16,93	17	7,74	131	9,10	34	8,78
wadowicki	0	0,00	0,00	0	0,00	0	0,00	0	0,00	0	0,00
wielicki	126	13,60	1,79	16	29,21	11	9,53	69	11,18	30	21,57
tatrzański	99	20,88	7,78	28	118,41	19	36,50	38	12,12	14	16,49

ZAPADALNOŚĆ¹⁾
W OKRESIE OD 16 DO 22
SIERPNI 2022 R. ORAZ
W POPRZEDNIM OKRESIE
SPRAWOZDAWCZYM³⁾
WG WIEKU

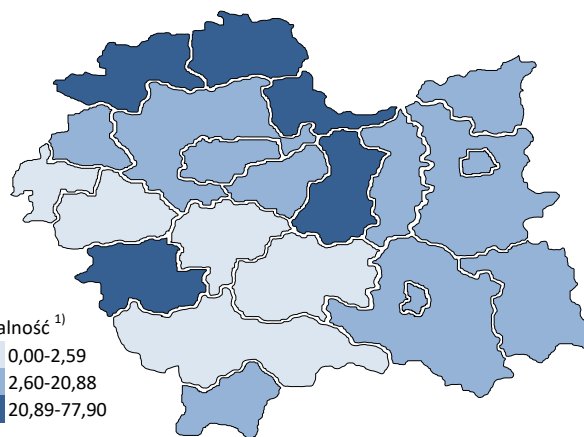
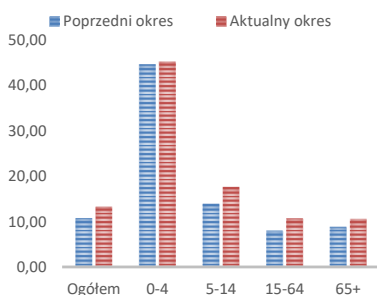

Objaśnienia:

- 1) Przeciętna dzienna zapadalność na 100 tys. ludności wg stanu w dniu 31 grudnia 2021 r.
- 2) Różnica w stosunku do poprzedniego okresu sprawozdawczego.
- 3) Okres od 8 do 15 sierpnia 2022 r.

Zapadalność ¹⁾ na grypę i podejrzenia grypy w sezonie epidemicznym 2021/2022 w porównaniu z poprzednimi sezonami wg okresowych meldunków

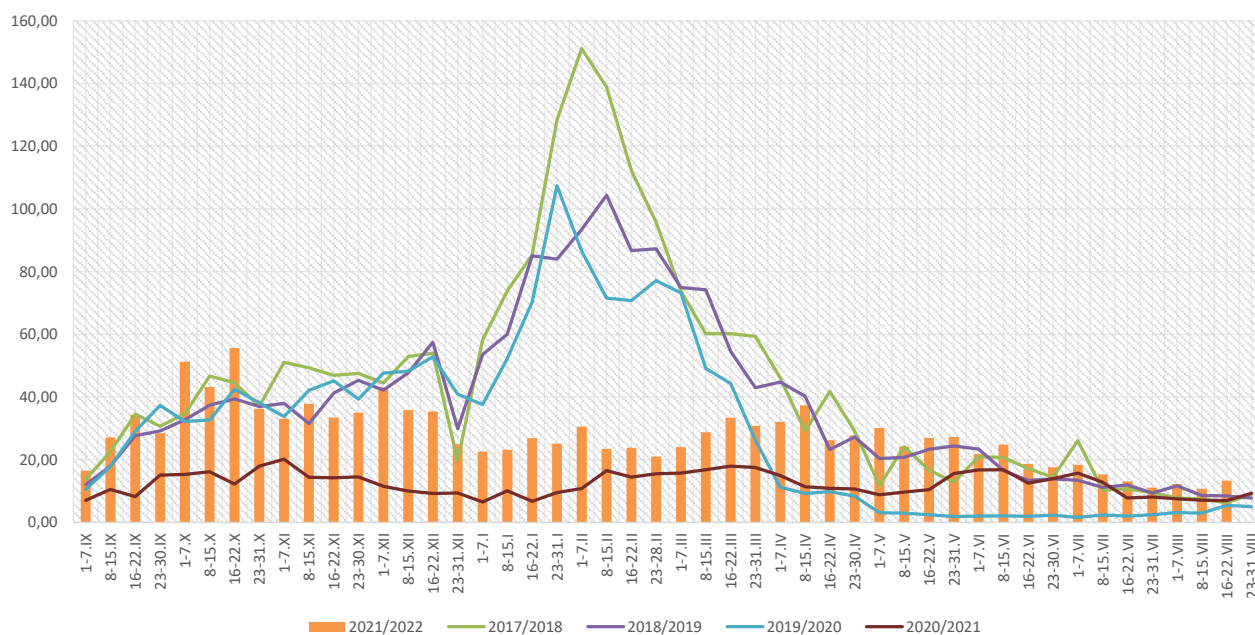

Zapadalność ¹⁾ na grypę i podejrzenia grypy w okresie od 23 sierpnia 2021 r. do 22 sierpnia 2022 r. wg wieku i okresowych meldunków

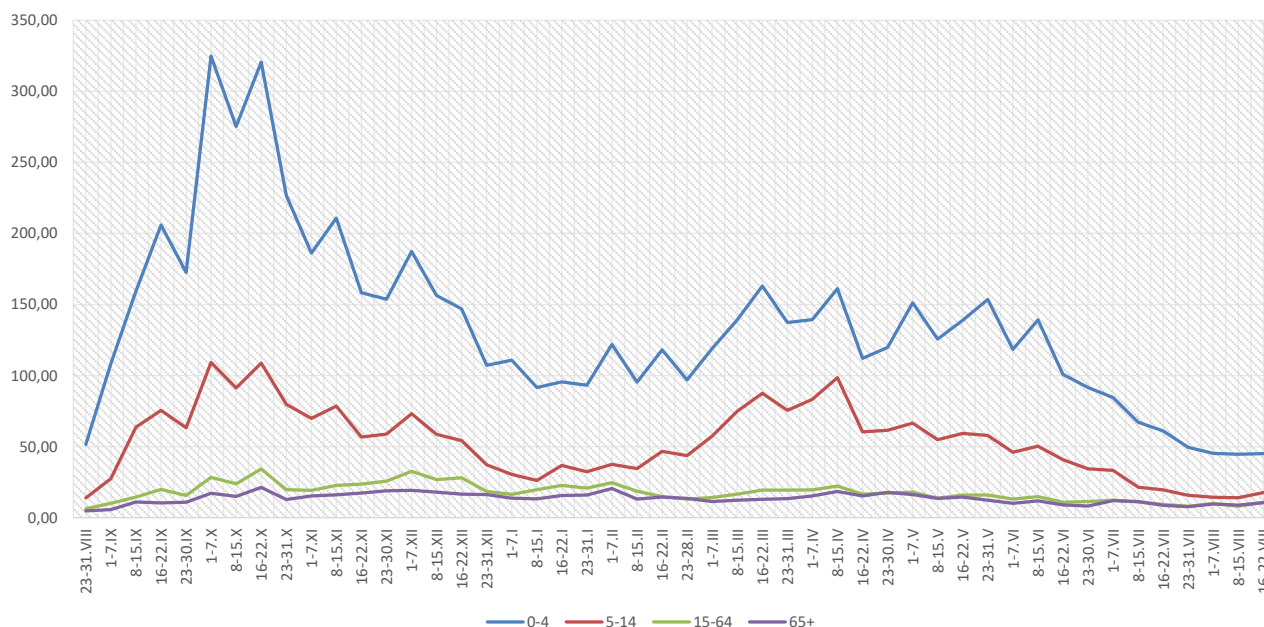

Objaśnienia:

1) Przeciętna dzienna zapadalność na 100 tys. ludności, przy czym ludność wg stanu w dniu:

- 31 grudnia 2020 r. dla meldunków z okresu do 31 grudnia 2021 r.,
- 30 czerwca 2021 r. dla meldunków z okresu od 1 stycznia 2022 r. do 30 kwietnia 2021 r.,
- 31 grudnia 2021 r. dla meldunków z okresu od 1 maja 2022 r.

Zachorowania i podejrzenia zachorowań na grypę w sezonie epidemicznym 2021/2022 w porównaniu z poprzednimi sezonami wg okresowych meldunków

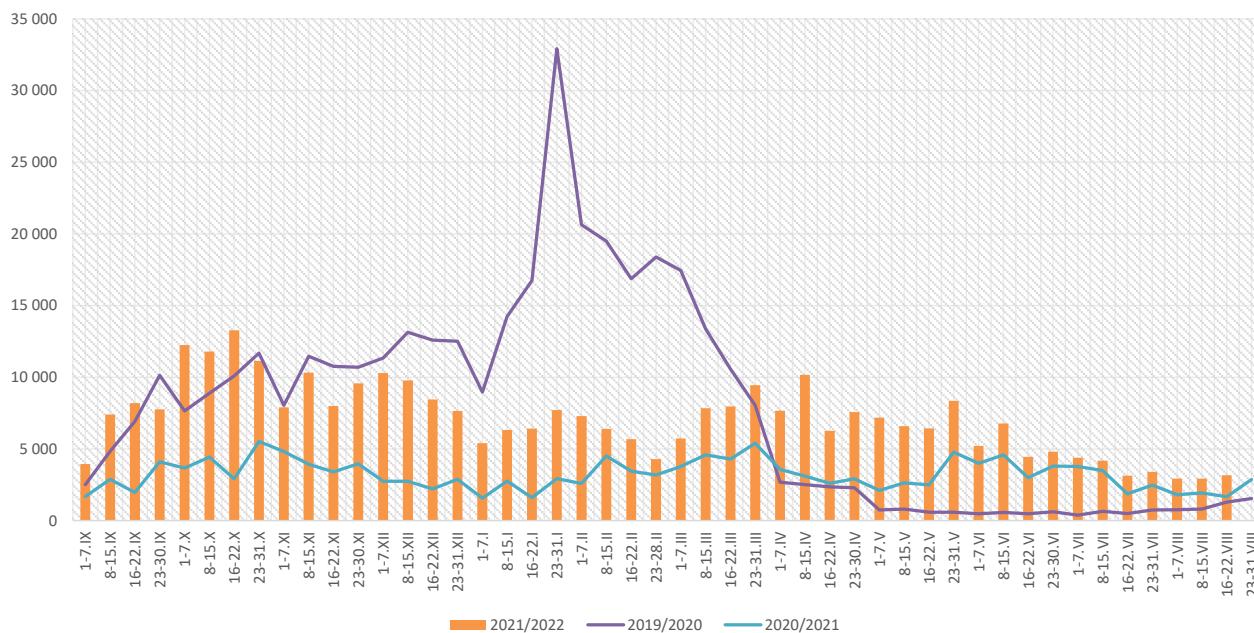

Skierowani do szpitala z powodu grypy lub podejrzenia grypy w okresie od 16 do 22 sierpnia 2022 r. wg przyczyn i powiatów								
Powiat	Ogółem		Przyczyny skierowania do szpitala ¹⁾					
			objawy ze strony układu krążenia		objawy ze strony układu oddechowego		inne przyczyny	
	liczba	% ²⁾	liczba	% ³⁾	liczba	% ³⁾	liczba	% ³⁾
MAŁOPOLSKA	4	0,13%	0	0,0%	4	100,0%	0	0,0%
bocheński	1	0,31%			1	100,0%		
brzeski								
chrzanowski								
dąbrowski								
gorlicki								
m. Kraków								
krakowski								
limanowski								
miechowski								
myślenicki								
Nowy Sącz i nowosądecki								
nowotarski								
olkuski	1	0,58%			1	100,0%		
oświęcimski								
proszowicki								
suski								
Tarnów i tarnowski								
wadowicki								
wielicki	2	1,59%			2	100,0%		
tatrzański								

Objaśnienia:

- 1) Jedna osoba może być wykazana w kilku rubrykach.
- 2) W stosunku do ogółu zgłoszonych zachorowań i podejrzeń zachorowań na grypę.
- 3) W stosunku do ogółu osób skierowanych do szpitala z powodu grypy lub podejrzenia grypy.

Zgony z powodu grypy i podejrzeń grypy w okresie od 16 do 22 sierpnia 2022 r. wg wieku i powiatów

Powiat	Ogółem	Wiek (ukończone lata)			
		0-4	5-14	15-64	65+
MAŁOPOLSKA	-	-	-	-	-
bocheński	-	-	-	-	-
brzeski	-	-	-	-	-
chrzanowski	-	-	-	-	-
dąbrowski	-	-	-	-	-
gorlicki	-	-	-	-	-
m. Kraków	-	-	-	-	-
krakowski	-	-	-	-	-
limanowski	-	-	-	-	-
miechowski	-	-	-	-	-
myślenicki	-	-	-	-	-
Nowy Sącz i nowosądecki	-	-	-	-	-
nowotarski	-	-	-	-	-
olkuski	-	-	-	-	-
oświęcimski	-	-	-	-	-
proszowicki	-	-	-	-	-
suski	-	-	-	-	-
Tarnów i tarnowski	-	-	-	-	-
wadowicki	-	-	-	-	-
wielicki	-	-	-	-	-
tatrzański	-	-	-	-	-

Źródła danych:

Liczby zachorowań, podejrzeń zachorowań oraz zgonów: Dane z okresowych, zbiorczych „Meldunków o zachorowaniach i podejrzaniach zachorowań na grypę”, nadsyłanych do powiatowych stacji sanitarno-epidemiologicznych przez wszystkie jednostki ochrony zdrowia, do których zgłosili się chorzy, oraz dane ze zgłoszeń zgonów nadsyłanych do powiatowych i/lub wojewódzkich stacji sanitarno-epidemiologicznych przez lekarzy, przesyłane przez wojewódzkie stacje sanitarno-epidemiologiczne w formie zagregowanej do Zakładu Epidemiologii NIZP-PZH.

W "Meldunkach" - zgodnie z definicją grypy przyjętą na potrzeby nadzoru nad chorobami zakaźnymi w krajach Unii Europejskiej (Dz.U. L 262 z 27.9.2012) - wykazuje się grypę (rozpoznaną klinicznie i/lub laboratoryjnie) oraz wszystkie rozpoznane klinicznie zachorowania grypopodobne i ostre zakażenia dróg oddechowych spełniające kryteria definicji.

Analiza za okres od 1 stycznia do 22 sierpnia 2022 r.

Zachorowania i podejrzenia zachorowań na gripę w okresie od 1 stycznia do 22 sierpnia 2022 r. wg wieku i powiatów

Powiat	Ogółem		Wiek (ukończone lata)							
			0-4		5-14		15-64		65+	
	liczba	zapadalność ¹⁾	liczba	zapadalność ¹⁾	liczba	zapadalność ¹⁾	liczba	zapadalność ¹⁾	liczba	zapadalność ¹⁾
MAŁOPOLSKA	186 094	23,34	46 203	108,16	39 912	46,13	81 816	15,52	18 163	12,88
bocheński	22 051	88,24	5 723	402,46	5 085	169,06	9 080	54,83	2 163	54,06
brzeski	10 069	46,41	2 126	191,72	1 930	79,05	4 892	33,38	1 121	32,12
chrzanowski	3 382	11,79	547	46,55	515	18,58	1 951	10,37	369	6,22
dąbrowski	3 109	22,65	789	119,19	778	55,93	1 252	13,26	290	12,97
gorlicki	4 778	18,94	1 012	82,33	1 069	37,82	2 174	12,94	523	11,96
m. Kraków	37 821	20,66	9 562	89,06	6 002	34,60	20 109	17,14	2 148	5,71
krakowski	4 635	6,98	1 225	35,19	1 119	14,43	1 776	4,01	515	4,71
limanowski	849	2,74	366	18,13	297	7,43	151	0,73	35	0,83
miechowski	14 025	124,74	2 328	465,11	2 570	231,61	6 972	96,40	2 155	89,78
myślenicki	11 013	36,70	4 046	230,08	2 691	72,80	3 685	18,25	591	13,55
Nowy Sącz i nowosądecki	14 881	21,18	4 510	109,25	3 394	39,89	5 482	11,63	1 495	14,25
nowotarski	2 867	6,41	883	37,44	655	12,87	1 101	3,64	228	3,24
olkuski	14 112	55,12	3 524	331,13	3 491	139,98	5 500	33,01	1 597	29,68
oświęcimski	65	0,18	19	1,17	33	0,89	12	0,05	1	0,01
proszowicki	12 294	122,71	2 479	518,55	3 270	323,93	5 013	75,43	1 532	81,28
suski	6 053	30,97	1 131	113,33	1 561	70,56	2 529	19,28	832	25,84
Tarnów i tarnowski	12 276	17,11	2 795	83,28	3 106	42,32	5 071	10,54	1 304	10,07
wadowicki	2 259	6,07	705	35,30	572	13,53	766	3,08	216	3,52
wielicki	6 089	19,66	1 365	74,55	996	25,81	2 981	14,45	747	16,07
tatrzański	3 466	21,87	1 068	135,11	778	44,71	1 319	12,59	301	10,61

ZAPADALNOŚĆ¹⁾
W OKRESIE OD 1 STYCZNIA
DO 22 SIERPNIA 2022 R.
ORAZ W ANALOGICZNYM
OKRESIE ROKU
POPRIEDZNEGO WG WIEKU

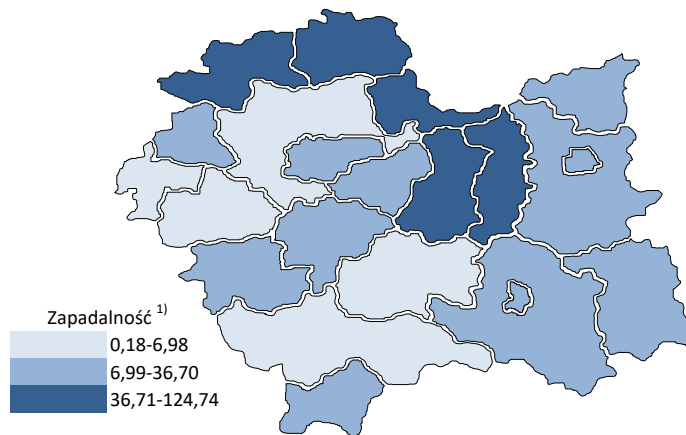
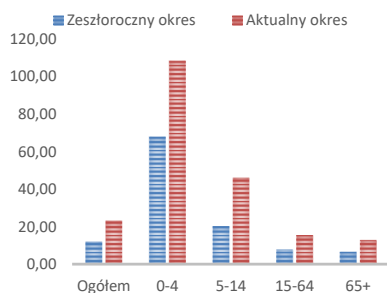

Objaśnienia:

1) Przeciętna dzienna zapadalność na 100 tys. ludności wg stanu w dniu 31 grudnia 2021 r.

Zapadalność ¹⁾ na grypę i podejrzenia grypy w roku 2022 narastająco w porównaniu z poprzednimi latami

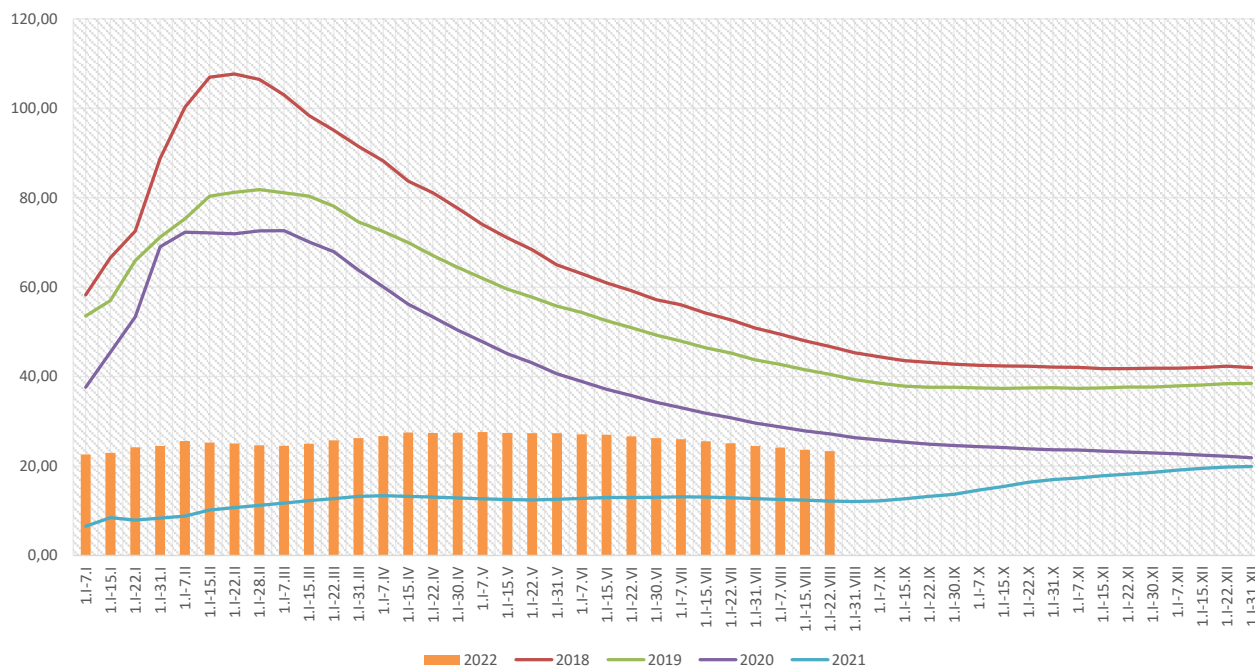

Zapadalność ¹⁾ na grypę i podejrzenia grypy w roku 2022 narastająco wg wieku

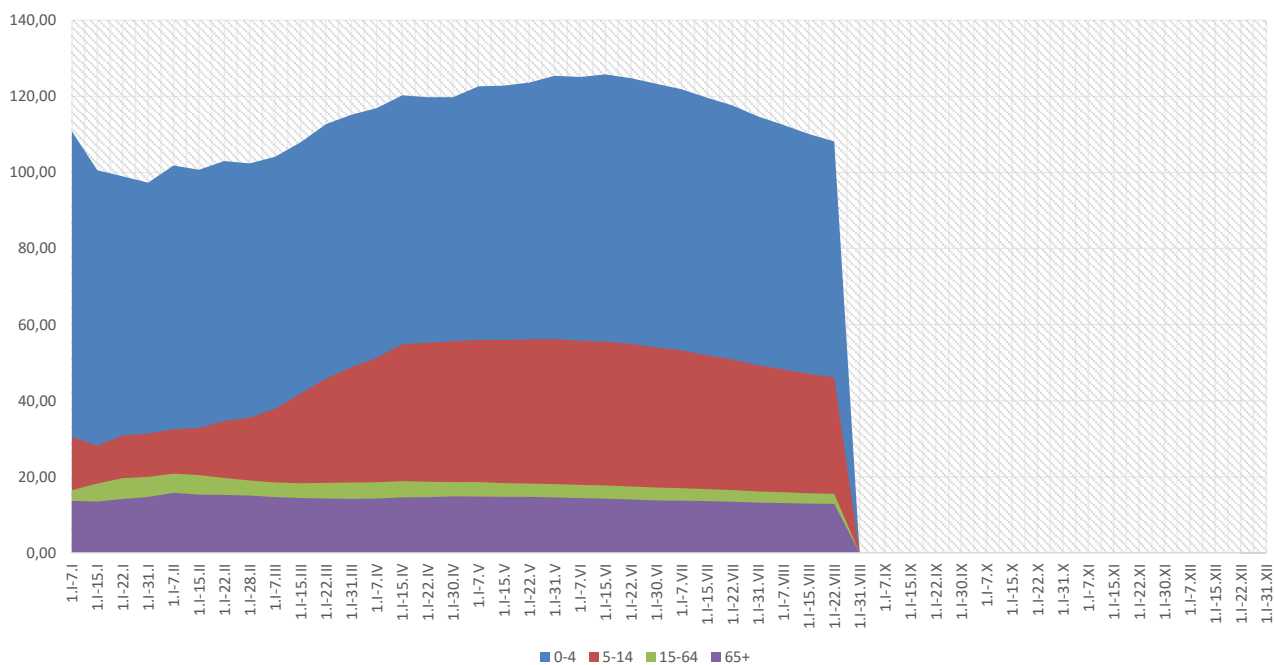

Objaśnienia:

1) Przeciętna dzienna zapadalność na 100 tys. ludności wg stanu w dniu 31 grudnia 2021 r.

Zachorowania i podejrzenia zachorowań na gripę w roku 2022 narastająco w porównaniu z poprzednimi latami

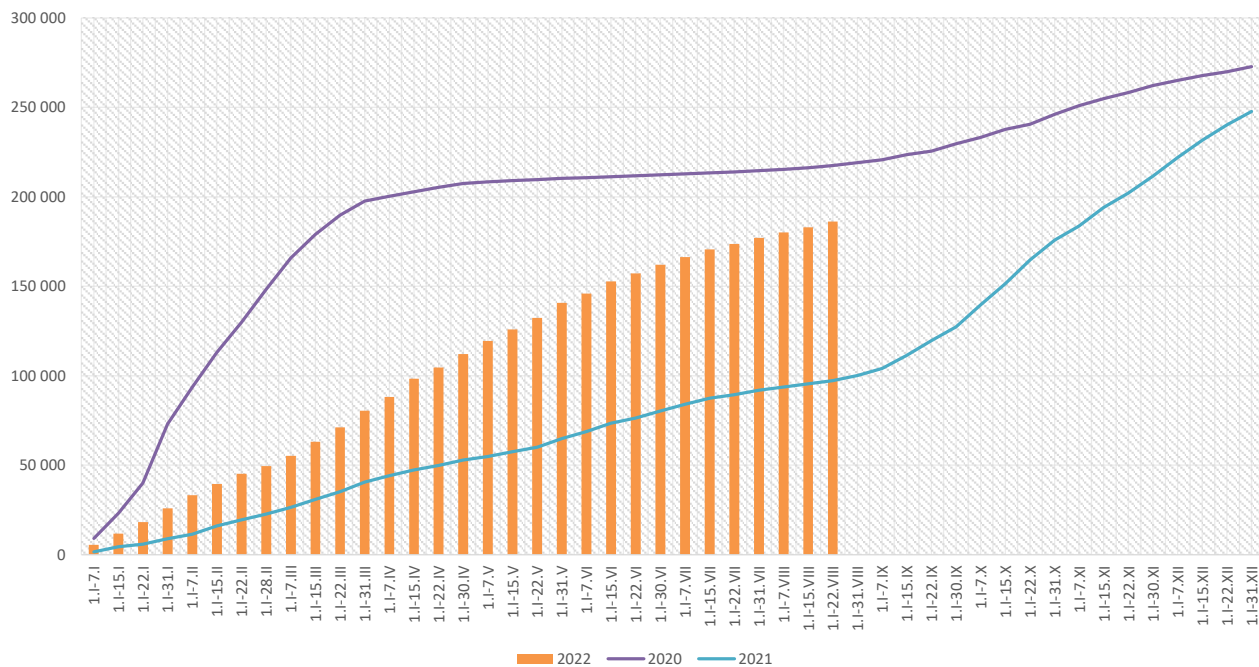

Skierowani do szpitala z powodu grypy lub podejrzenia grypy w okresie od 1 stycznia do 22 sierpnia 2022 r. wg przyczyn i powiatów								
Powiat	Ogółem		Przyczyny skierowania do szpitala ¹⁾					
			objawy ze strony układu krążenia		objawy ze strony układu oddechowego		inne przyczyny	
	liczba	% ²⁾	liczba	% ³⁾	liczba	% ³⁾	liczba	% ³⁾
MAŁOPOLSKA	620	0,33%	4	0,6%	521	84,0%	103	16,6%
bocheński	82	0,37%	2	2,4%	80	97,6%		
brzeski	47	0,47%			47	100,0%		
chrzanowski								
dąbrowski	26	0,84%	1	3,8%	10	38,5%	17	65,4%
gorlicki	7	0,15%			6	85,7%	1	14,3%
m. Kraków	128	0,34%			109	85,2%	19	14,8%
krakowski	13	0,28%			5	38,5%	8	61,5%
limanowski	1	0,12%			1	100,0%		
miechowski	5	0,04%			5	100,0%		
myślenicki	9	0,08%			9	100,0%		
Nowy Sącz i nowosądecki	67	0,45%			67	100,0%		
nowotarski	7	0,24%			7	100,0%	6	85,7%
olkuski	5	0,04%			5	100,0%		
oświęcimski	16	24,62%	1	6,3%	3	18,8%	12	75,0%
proszowicki	27	0,22%			25	92,6%	2	7,4%
suski								
Tarnów i tarnowski	72	0,59%			37	51,4%	35	48,6%
wadowicki	82	3,63%			82	100,0%		
wielicki	20	0,33%			17	85,0%	3	15,0%
tatrzański	6	0,17%			6	100,0%		

Objaśnienia:

- 1) Jedna osoba może być wykazana w kilku rubrykach.
- 2) W stosunku do ogółu zgłoszonych zachorowań i podejrzeń zachorowań na gripę.
- 3) W stosunku do ogółu osób skierowanych do szpitala z powodu grypy lub podejrzenia grypy.

Zgony z powodu grypy i podejrzeń grypy w okresie od 1 stycznia do 22 sierpnia 2022 r. wg wieku i powiatów					
Powiat	Ogółem	Wiek (ukończone lata)			
		0-4	5-14	15-64	65+
MAŁOPOLSKA	-	-	-	-	-
bocheński	-	-	-	-	-
brzeski	-	-	-	-	-
chrzanowski	-	-	-	-	-
dąbrowski	-	-	-	-	-
gorlicki	-	-	-	-	-
m. Kraków	-	-	-	-	-
krakowski	-	-	-	-	-
limanowski	-	-	-	-	-
miechowski	-	-	-	-	-
myślenicki	-	-	-	-	-
Nowy Sącz i nowosądecki	-	-	-	-	-
nowotarski	-	-	-	-	-
olkuski	-	-	-	-	-
oświęcimski	-	-	-	-	-
proszowicki	-	-	-	-	-
suski	-	-	-	-	-
Tarnów i tarnowski	-	-	-	-	-
wadowicki	-	-	-	-	-
wielicki	-	-	-	-	-
tatrzański	-	-	-	-	-

wykonał: Adrian Papis

Źródła danych:

Liczby zachorowań, podejrzeń zachorowań oraz zgonów: Dane z okresowych, zbiorczych „Meldunków o zachorowaniach i podejrzaniach zachorowań na grypę”, nadsyłanych do powiatowych stacji sanitarno-epidemiologicznych przez wszystkie jednostki ochrony zdrowia, do których zgłosili się chorzy, oraz dane ze zgłoszeń zgonów nadsyłanych do powiatowych i/lub wojewódzkich stacji sanitarno-epidemiologicznych przez lekarzy, przesyłane przez wojewódzkie stacje sanitarno-epidemiologiczne w formie zagregowanej do Zakładu Epidemiologii NIZP-PZH.

W "Meldunkach" - zgodnie z definicją grypy przyjętą na potrzeby nadzoru nad chorobami zakaźnymi w krajach Unii Europejskiej (Dz.U. L 262 z 27.9.2012) - wykazuje się grypę (rozpoznaną klinicznie i/lub laboratoryjnie)

oraz wszystkie rozpoznane klinicznie zachorowania grypopodobne i ostre zakażenia dróg oddechowych spełniające kryteria definicji.