

ZINTEGROWANY SYSTEM ROLNICZEJ INFORMACJI RYNKOWEJ-(ZSRIR)

(podstawa prawna: ustawa o rolniczych badaniach rynkowych z dnia 30 marca 2001 r.)

WYDZIAŁ INFORMACJI RYNKOWEJ I STATYSTYKI ROLNEJ

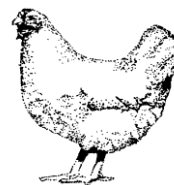

RYNEK MIĘSA DROBIOWEGO

Nr 24/2019

21 czerwca 2019 r.

NOTOWANIA Z OKRESU: 10-16.06.19r

Z uwagi na zbyt małą ilość podmiotów przesyłających dane nie prezentujemy cen towarów we wszystkich regionach. Badanie cen skupu i sprzedaży prowadzone jest na reprezentatywnej próbie, natomiast cen giełdowych na wybranych giełdach towarowych. Średnie ceny netto liczone są jako średnia ważona.

Średnie ceny skupu w zakładach drobiarskich

Ceny skupu drobiu rzeźnego za okres:		2019-06-10 - 2019-06-16									
TOWAR	POLSKA		MAKROREGIONY*								
	cena w zł/tonę	Zmiana ceny [%]	PÓŁNOCNY		CENTRALNY		POŁUD-WSCHOD		ZACHODNI		
			cena w zł/tonę	Zmiana ceny [%]	cena w zł/tonę	Zmiana ceny [%]	cena w zł/tonę	Zmiana ceny [%]	cena w zł/tonę	Zmiana ceny [%]	
kurczęta typu brojler	3460	-0,2	3 514	0,0	3 438	-0,3	3 537	-0,2	3 452	-0,2	
indory	5756	1,5	5 726	1,7	5 850				5 821	0,7	
indyczki	5503	0,2	5 424	0,5			5 550	0,9	5 522	1,1	
kaczki typu brojler	4536	0,3									
gęsi tuczone	7820	11,5									
kury mięsne ze stad reprodukcyjnych,	2625	-11,5									

cena Ceny skupu drobiu

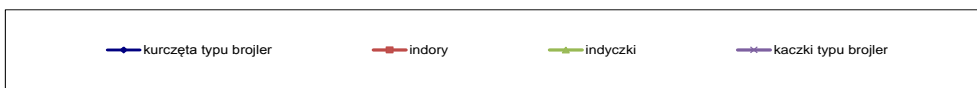
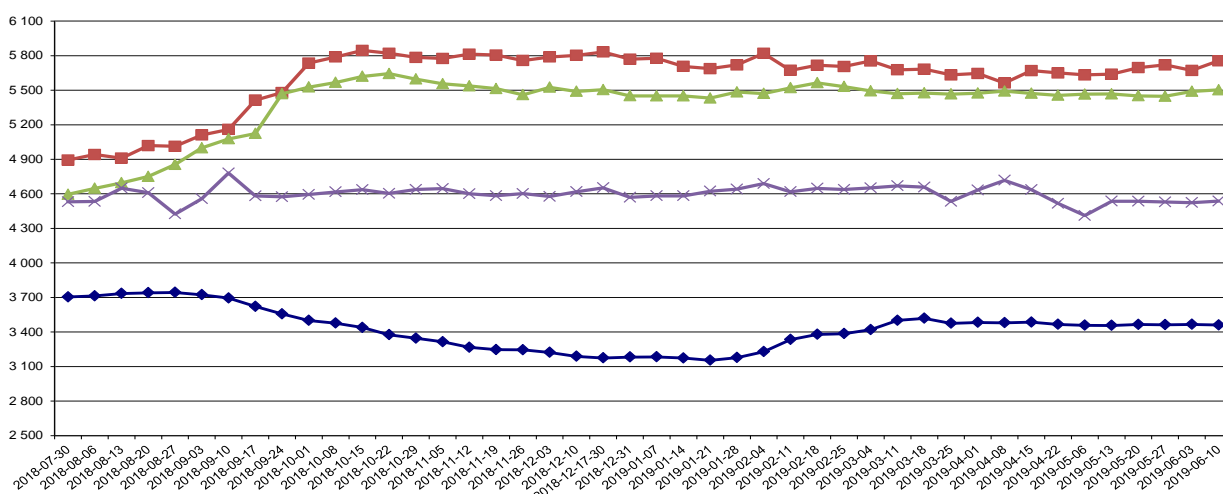

data

Towar	CENA [zł/kg]					OBROTY	
	16.06.2019	9.06.2019	17.06.2018	Zmiana tygodniowa	Zmiana roczna	Zmiana tygodniowa	Zmiana roczna
Kurczęta typu brojler	3,46	3,47	3,52	-0,2%	-1,7%	↓	↑
Indory	5,76	5,67	4,71	1,5%	22,2%	↓	↑
Indyczki	5,50	5,49	4,42	0,2%	24,4%	↑	↓
Kaczki typu brojler	4,54	4,52	4,46	0,3%	1,7%	↓	↑
Tuszki kurcząt patroszonych 65%	5,42	5,45	5,81	-0,5%	-6,7%	↓	↓
Ćwiartki z kurczaka	4,13	4,12	3,45	0,2%	19,7%	↓	↑
Filety z piersi kurczaka	13,53	13,84	15,72	-2,2%	-13,9%	↓	↓
Filety z piersi indyka	19,17	19,16	16,73	0,1%	14,6%	↑	↓
Skrzydła z indyka	5,37	5,66	4,81	-5,2%	11,5%	↑	↓
Udźce z indyka	9,74	9,91	8,85	-1,7%	10,1%	↑	↓
Podudzia z indyka	5,55	5,73	4,54	-3,1%	22,2%	↑	↓

MAKROREGIONY

Północny :Woj.: pomorskie, warmińsko – mazurskie, podlaskie, kujawsko – pomorskie.

Centralny : Woj.: mazowieckie, łódzkie.

Południowo-Wschodni: Woj.: lubelskie, świętokrzyskie, podkarpackie, małopolskie, śląskie.

Zachodni: Woj.: opolskie, dolnośląskie, wielkopolskie, lubuskie, zachodnio-pomorskie.

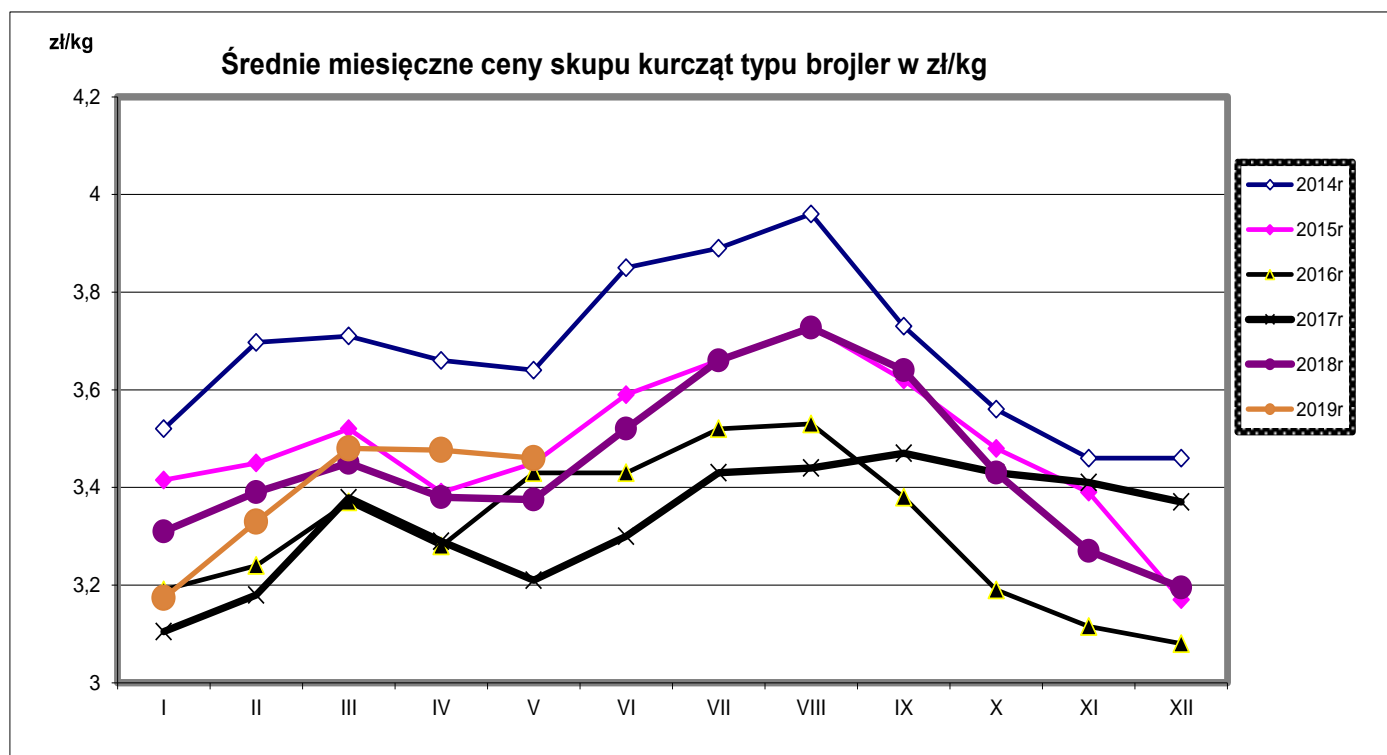

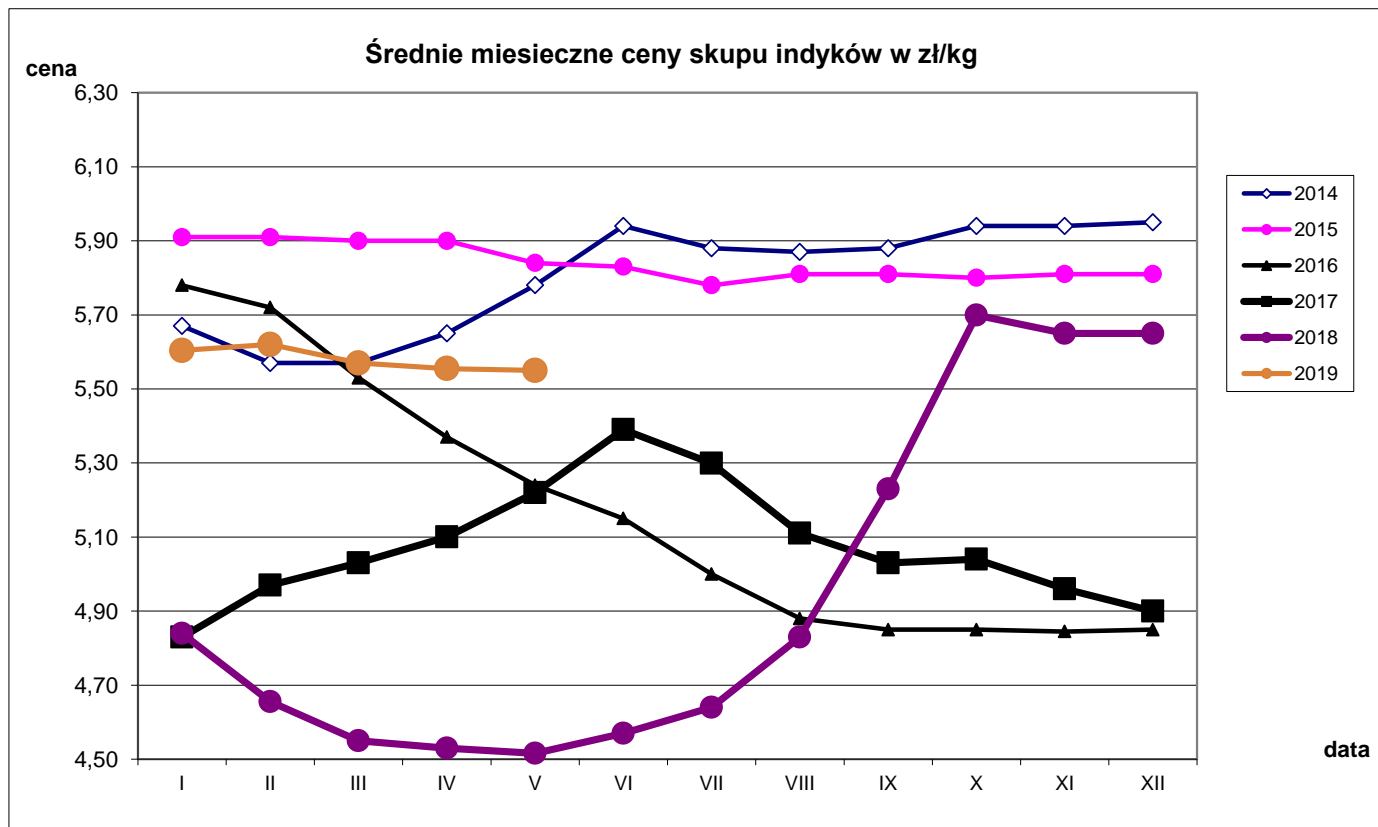

Średnie miesięczne ceny skupu kurcząt i indyków (typ brojler, w zł/kg)

Miesiące/ Regiony	KURCZĘTA				
	POLSKA	Północny	Centralny	Poł-wsch	Zachodni
I 2019	3,17	3,18	3,15	3,16	3,23
II 2019	3,33	3,35	3,32	3,52	3,31
III 2019	3,48	3,49	3,47	3,64	3,46
IV 2019	3,48	3,54	3,46	3,59	3,45
V 2019	3,46	3,49	3,44	3,54	3,46
Miesiące/ Regiony	INDYKI				
	POLSKA	Północny	Centralny	Poł-wsch	Zachodni
I 2019	5,60	5,60	5,52	5,66	5,68
II 2019	5,62	5,58	5,61	5,64	5,71
III 2019	5,57	5,51	5,55	5,72	5,69
IV 2019	5,56	5,52	5,61	5,41	6,17
V 2019	5,55	5,52	5,50	5,59	5,64

Średnie ceny sprzedaży netto w zakładach drobiarskich (na rynek UE- w tym kraj)

Ceny sprzedaży mięsa drobiowego za okres:		2019-06-10 - 2019-06-16								
TOWAR	POLSKA		MAKROREGIONY*							
			PÓLNOCNY		CENTRALNY		POŁUD-WSCHOD		ZACHODNI	
	cena w zł/tonę	Zmiana ceny [%]	cena w zł/tonę	Zmiana ceny [%]	cena w zł/tonę	Zmiana ceny [%]	cena w zł/tonę	Zmiana ceny [%]	cena w zł/tonę	Zmiana ceny [%]
tuszki kurcząt patroszonych 65% bez szyj	6 184	2,7	6 443	0,1	5 578	3,2			6 896	2,1
tuszki kurcząt patroszonych 65% z szyjami	5 364	-1,4	5 100	-8,0	5 361	-1,1	5 188	-1,2	5 797	-0,1
tuszki indyków patroszonych 73%	9 198	1,7	9 587	-3,6	8 940	2,8			10 101	-0,7
ćwiartki z kurczaka	4 132	0,2	4 239	-0,5	4 277	0,6	3 906	-2,8	3 998	0,7
skrzydła z kurczaka	5 881	6,8	6 096	1,0	5 558	5,2	5 106	3,4	6 314	10,7
filety z piersi kurczaka	13 529	-2,2	12 761	-2,8	13 256	-0,6	12 733	-2,9	14 471	-3,5
nogi z kurczaka	6 148	-5,3	5 328	1,2	6 507	-19,2	6 130	0,3	5 406	1,6
podudzia z kurczaka	5 496	4,4	5 310	-0,3	5 562	8,7	6 352	-0,6	5 394	-3,6
uda z kurczaka	5 795	2,0	5 637	-2,8	5 948	1,3	5 859	1,8	5 545	2,6
filety z piersi indyka	19 172	0,1	19 239	0,8	18 950	-2,4	18 560	2,5	19 261	0,3
skrzydła z indyka	5 365	-5,2	5 605	-1,8	5 224	-9,5	5 376	-0,5	5 542	0,6
udźce z indyka	9 740	-1,7	9 714	-5,4	8 950	1,4	9 804	6,3	11 046	-2,1
podudzia z indyka	5 551	-3,1	5 727	-6,8	5 354	2,3	4 329	-5,4	5 937	-12,1
wątroby z kurczaka	2 542	-3,4	2 758	-0,2	2 331	-2,7	5 520	-9,8	2 640	-1,9
wątroby z indyka	4 131	-4,2	3 786	-8,8	4 930	5,8			4 287	-1,6

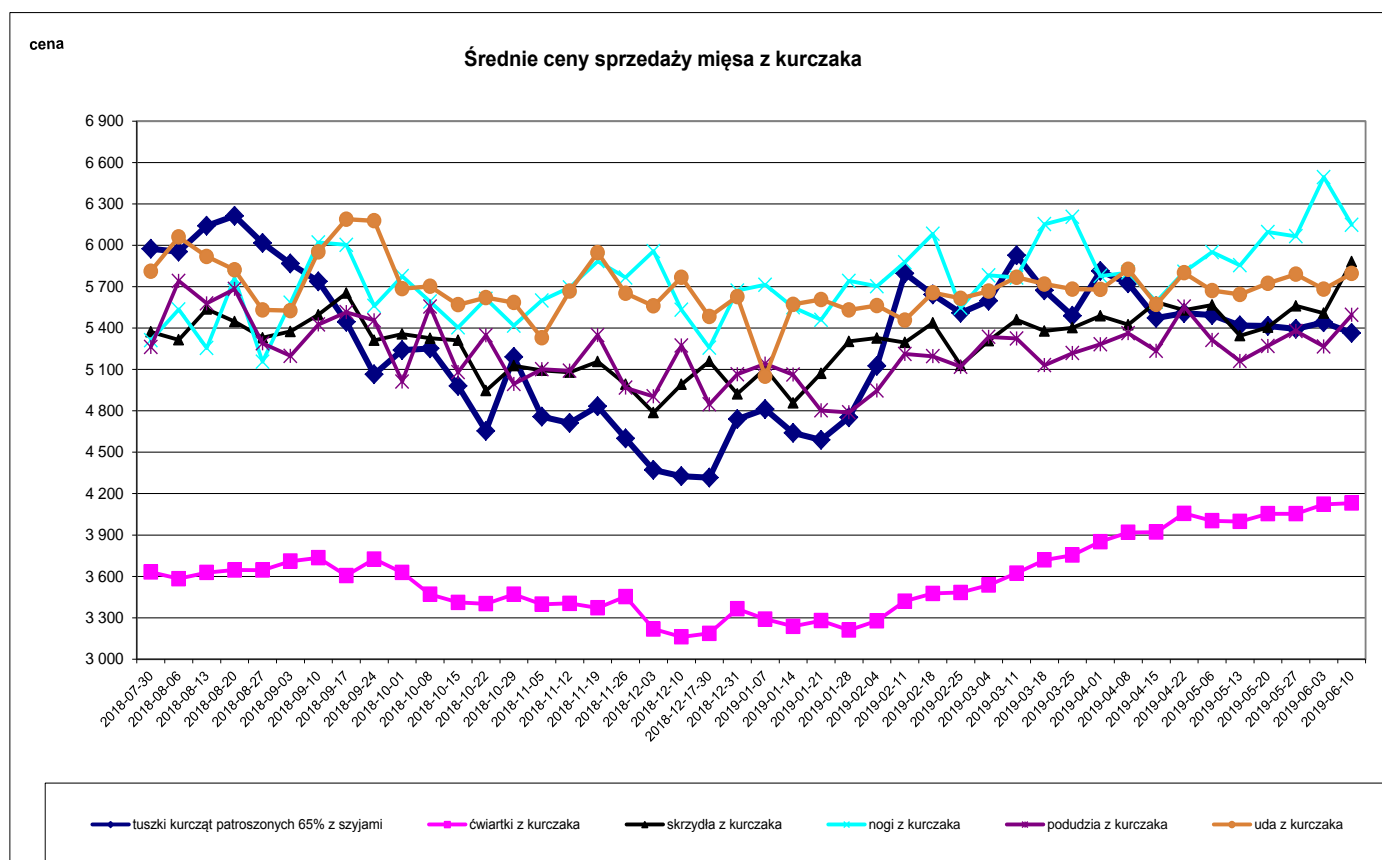

Średnie ceny sprzedaży filetów z piersi kurczaka

cena

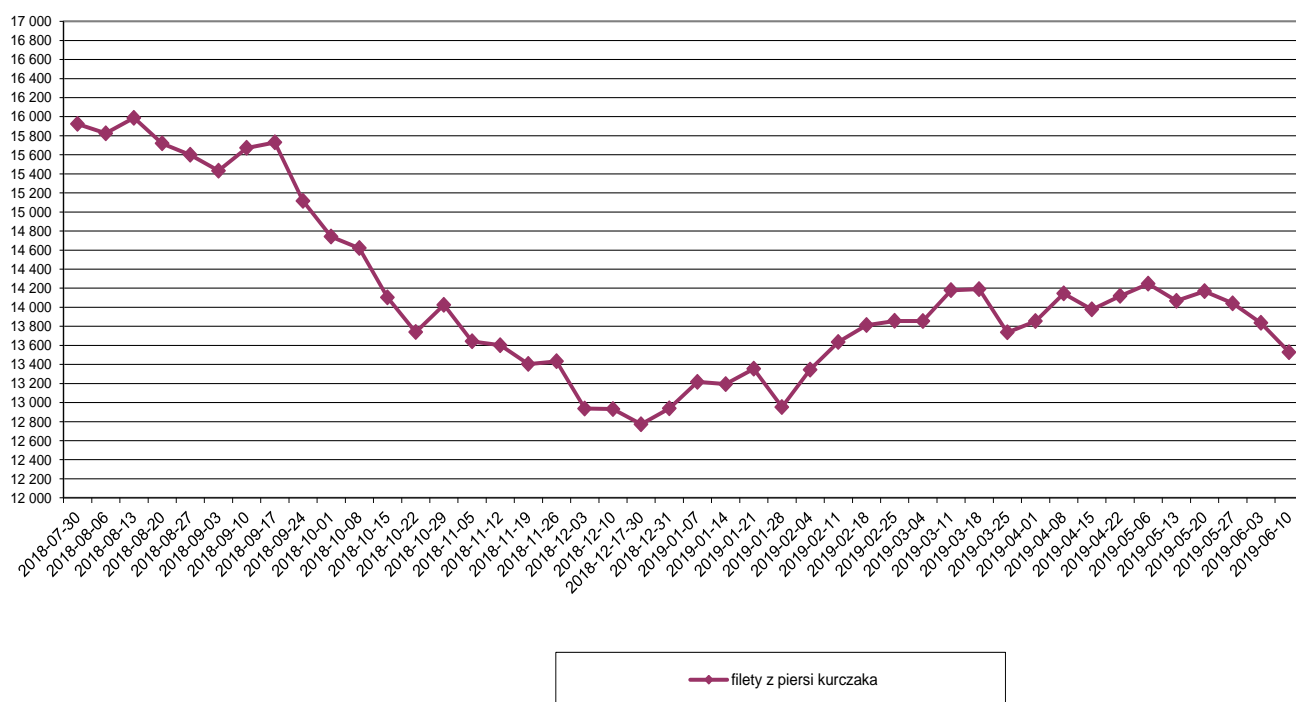

Średnie ceny sprzedaży mięsa z indyka

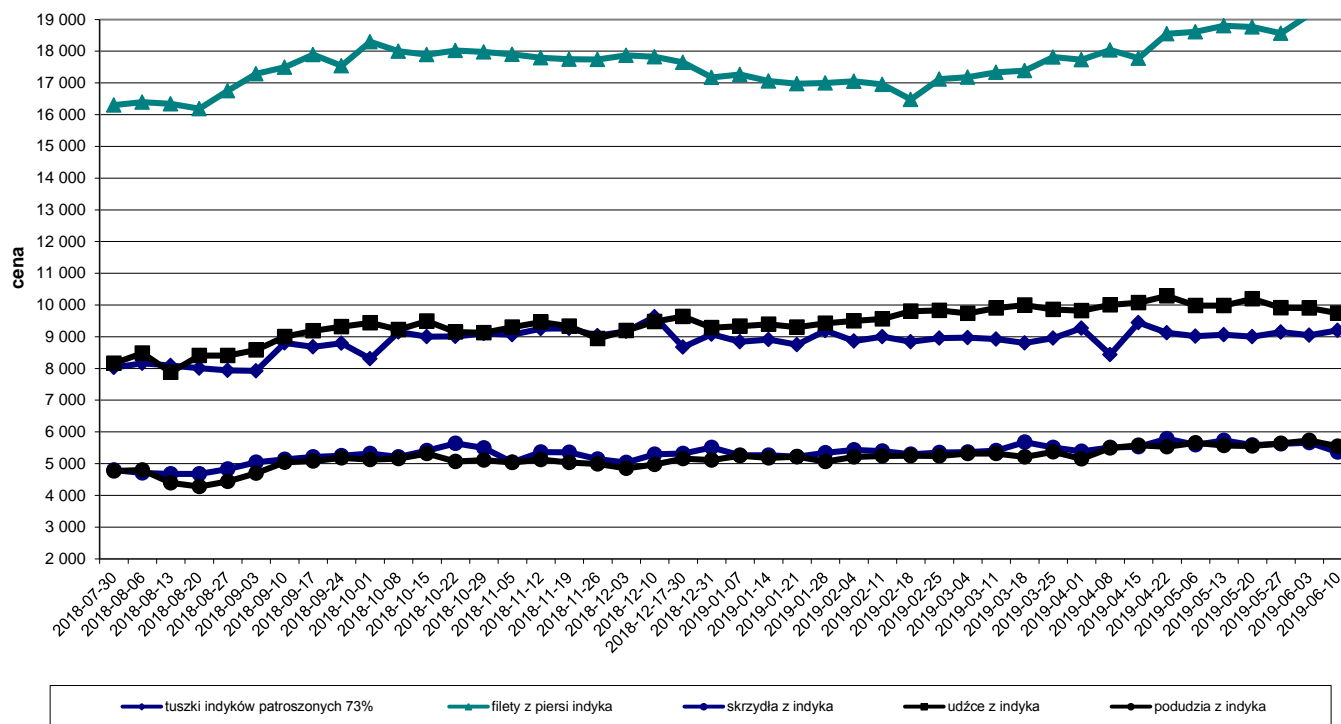

Ceny sprzedaży mięsa drobiowego (LUZEM) za okres:			2019-06-10 - 2019-06-16							
TOWAR			MAKROREGIONY*							
			PÓLNOCNY		CENTRALNY		POŁUD-WSCHOD		ZACHODNI	
	cena w zł/tonę	Zmiana ceny [%]	cena w zł/tonę	Zmiana ceny [%]	cena w zł/tonę	Zmiana ceny [%]	cena w zł/tonę	Zmiana ceny [%]	cena w zł/tonę	Zmiana ceny [%]
tuszki kurcząt patroszonych 65% bez szyj	6184	2,7	6443	0,1	5578	3,2			6896	2,1
tuszki kurcząt patroszonych 65% z szyjami	5304	-1,2	5221	-4,6	5294	-1,1	5170	-1,6	5637	0,7
tuszki indyków patroszonych 73%	9198	1,7	9587	-3,6	8940	2,8			10101	-0,7
ćwiartki z kurczaka	4037	0,6	4192	0,3	4088	0,9	3908	-2,9	3971	0,6
skrzydła z kurczaka	5744	6,8	6135	0,2	5165	2,8	5181	3,0	6379	13,2
filety z piersi kurczaka	13138	-2,9	12177	-2,8	12228	-2,4	12729	-3,0	14586	-4,6
nogi z kurczaka	6182	-6,3	5328	1,2			6130	0,3	5187	2,9
podudzia z kurczaka	4873	2,8	5114	0,2	4677	3,9	6615	0,2	5148	-1,6
uda z kurczaka	5267	1,1	5524	-0,4	5097	-0,5	6017	-1,8	5297	2,4
filety z piersi indyka	19115	-0,8	19288	0,0	18950	-2,4	18560	2,5	19031	-1,5
skrzydła z indyka	5339	-5,4	5538	-2,2	5224	-9,5	5376	-0,5	5538	1,7
udźce z indyka	9641	-2,0	9514	-6,4	8950	1,5	9804	6,3	11248	-1,4
podudzia z indyka	5365	-0,8	5421	-3,1	5350	2,3	4329	-5,4		
wątroby z kurczaka	2463	-3,1	2695	-2,2	2253	-2,3	6024	-3,8	2583	-2,2
wątroby z indyka	3996	-5,1	3478	-10,9	4930	5,8			4487	0,7

Ceny sprzedaży mięsa drobiowego (KONFEKCJONOWANE) za okres:			2019-06-10 - 2019-06-16							
TOWAR	POLSKA		MAKROREGIONY*							
			PÓLNOCNY		CENTRALNY		POŁUD-WSCHOD		ZACHODNI	
	cena w zł/tonę	Zmiana ceny [%]	cena w zł/tonę	Zmiana ceny [%]	cena w zł/tonę	Zmiana ceny [%]	cena w zł/tonę	Zmiana ceny [%]	cena w zł/tonę	Zmiana ceny [%]
tuszki kurcząt patroszonych 65% bez szyj										
tuszki kurcząt patroszonych 65% z szyjami	6 115	-4,4			7 230	1,4	5 273	0,7	6 558	0,8
tuszki indyków patroszonych 73%										
ćwiartki z kurczaka	4 960	-3,4	4 510	-0,4	6 168	-3,4	3 791	-0,1	4 211	0,1
skrzydła z kurczaka	6 456	6,9	5 353	0,2	6 878	9,6	3 534	1,8	6 083	2,5
filety z piersi kurczaka	14 391	-0,4	13 779	-2,6	14 717	0,5	13 092	0,4	14 033	-2,1
nogi z kurczaka	5 771	-0,6			7 287	8,0			5 709	-1,0
podudzia z kurczaka	6 601	2,8	6 167	-4,6	7 006	5,4	5 566	0,0	5 803	-4,3
uda z kurczaka	6 408	3,6	6 471	-0,4	6 508	2,4			6 039	4,3
filety z piersi indyka	19 326	2,5	19 140	2,2					19 626	2,9
skrzydła z indyka	5 969	3,1	6 450	0,9					5 562	-1,2
udźce z indyka	11 490	0,8	12 630	6,9					9 428	-2,3
podudzia z indyka										
wątroby z kurczaka	4 013	-6,2	3 160	11,5	4 993	6,2			3 468	-4,3
wątroby z indyka	4 538	-2,8	5 180	-0,4					4 146	-3,1

Średnie ceny sprzedaży mięsa z indyka

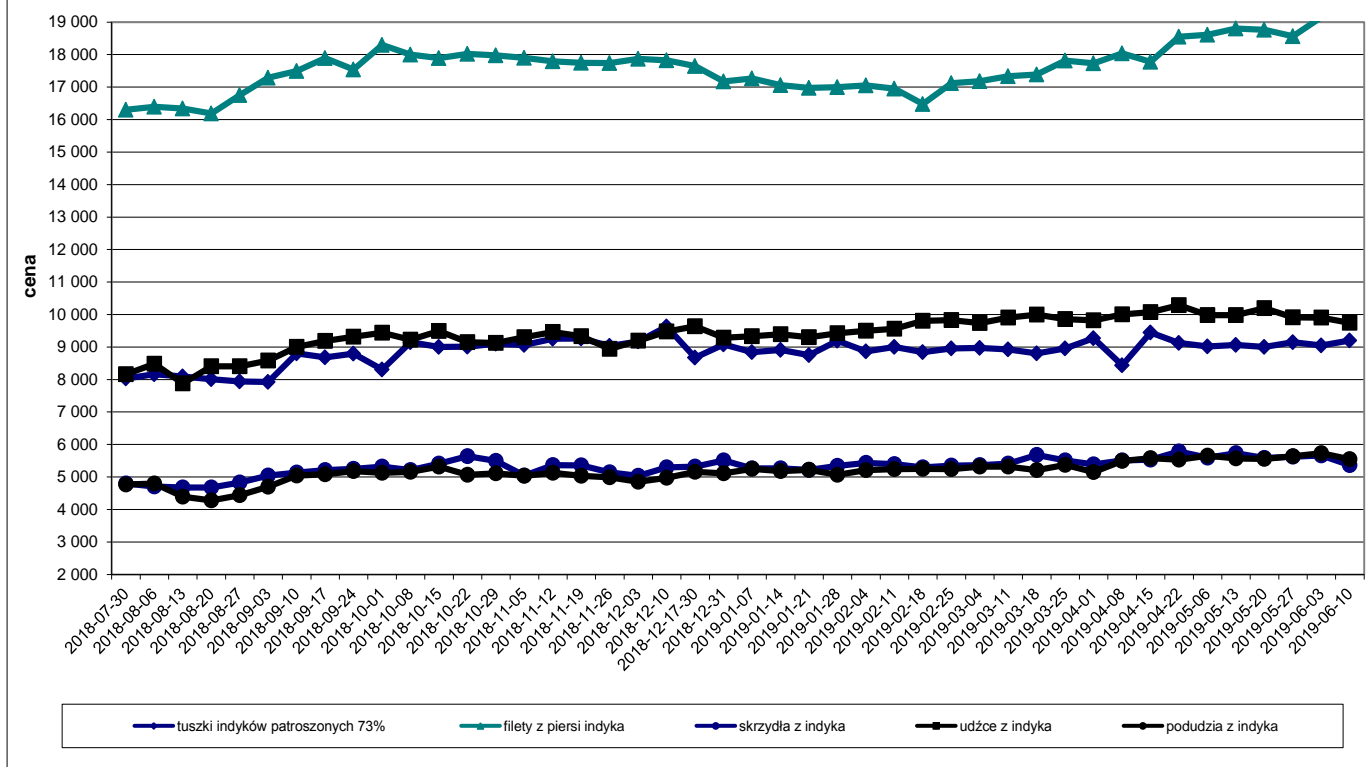

Średnie ceny sprzedaży tuszki z kurczaka 65% w zł/kg

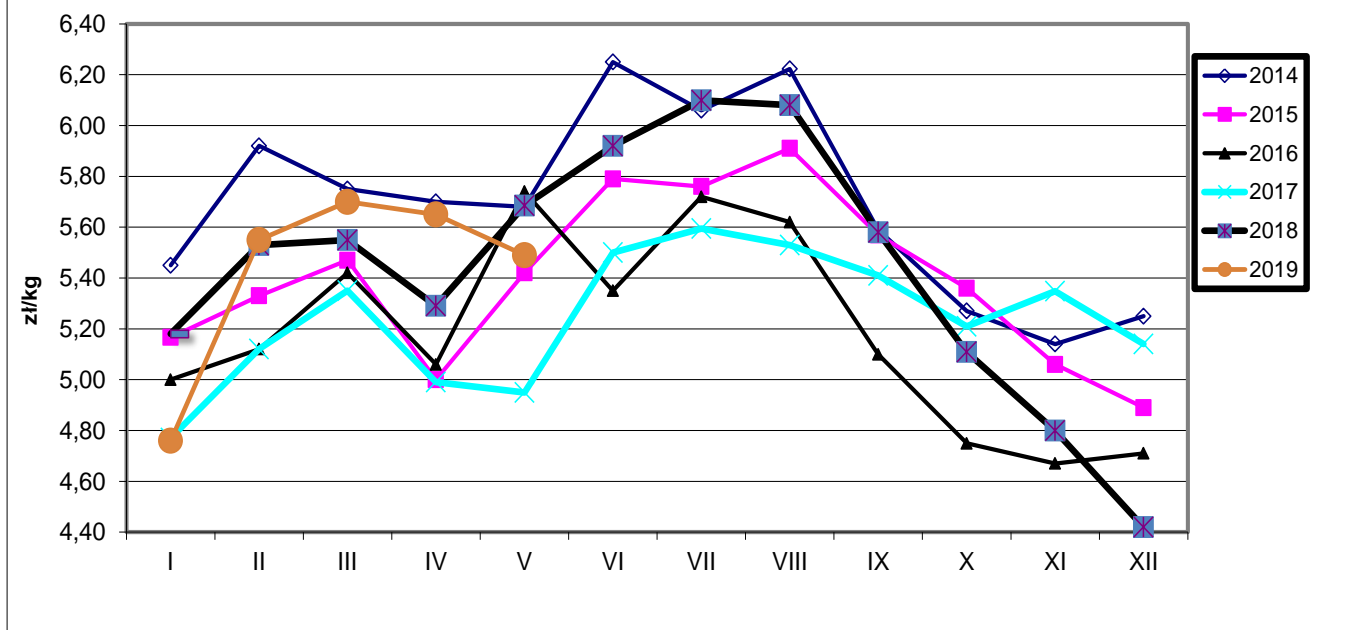

Ceny sprzedaży filetów z piersi kurczaka w zł/kg

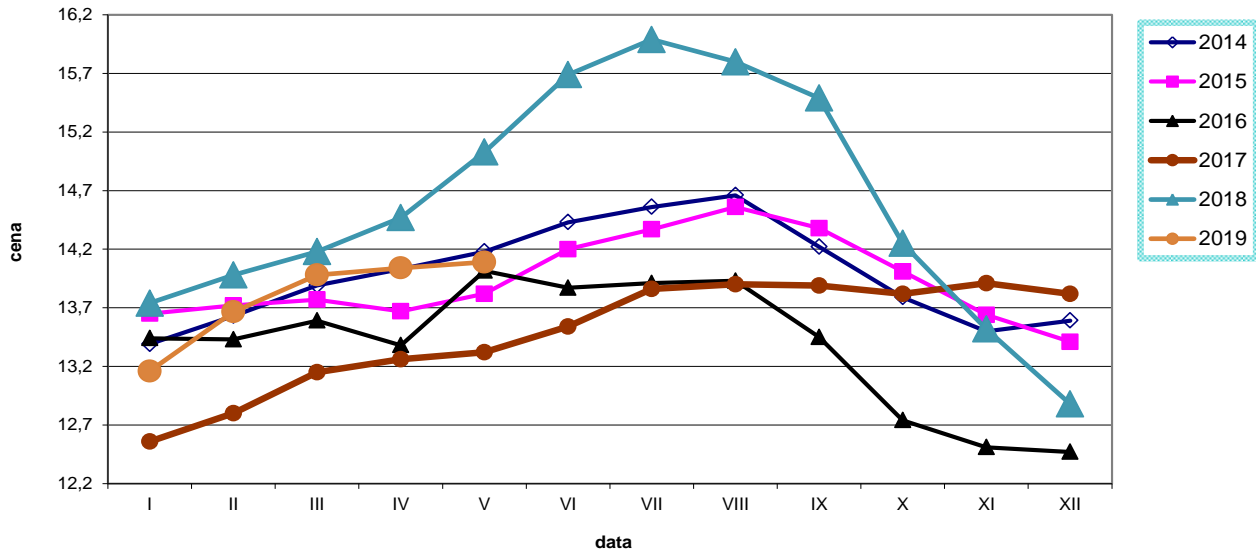

Ceny sprzedaży tuszki z indyka w zł/kg

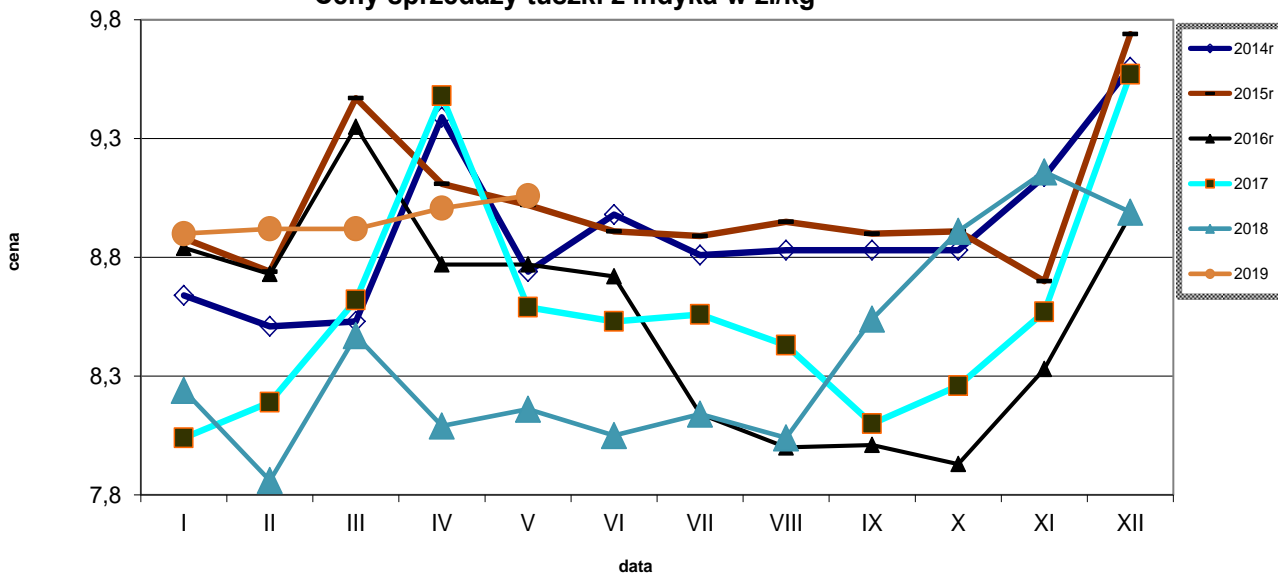

Ceny sprzedaży filetów z piersi indyka w zł/kg

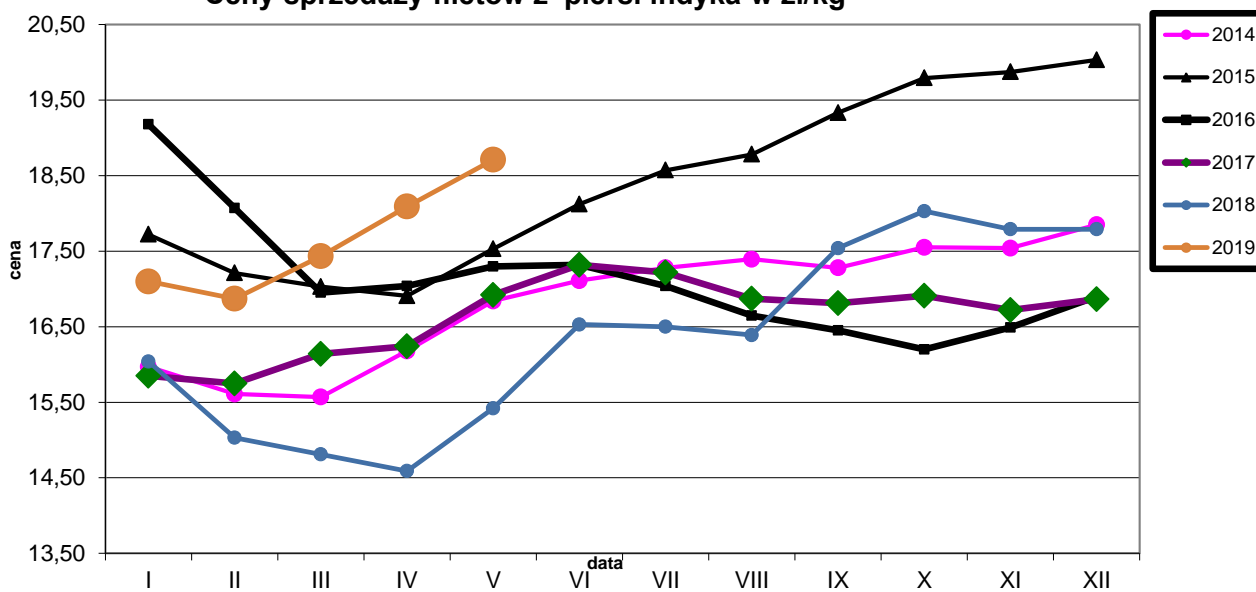

Średnie miesięczne ceny sprzedaży kurczaków i indyków (w zł/kg)					
KURCZAKI					
Miesiące/ Regiony	POLSKA	Północny	Centralny	Poł-wsch	Zachodni
I 2019	4,76	4,94	4,67	4,54	5,32
II 2019	5,55	5,64	5,49	5,52	5,99
III 2019	5,70	5,82	5,65	5,58	6,03
IV 2019	5,65	5,52	5,61	5,41	6,17
V 2019	5,49	5,55	5,42	5,23	6,13
INDYKI					
	POLSKA	Północny	Centralny	Poł-wsch	Zachodni
I 2019	8,90	n	n	n	n
II 2019	8,90	n	n	n	n
III 2019	8,92	n	n	n	n
IV 2019	9,01	n	n	n	n
V 2019	9,06	n	n	n	n

Średnie ceny TUSZEK Z KURCZAKÓW (65%) w Polsce i w UE w okresie I-VI 2019 r.
wg danych Komisji Europejskiej

Średnie ceny TUSZEK Z KURCZAKÓW (65%) w Polsce i w UE w okresie I-VI 2018r.

wg danych Komisji Europejskiej

KRAJ	6.I	7-13.I	14-20.I	21-27.I	28.I-3.II	4-10.II	11-17.II	18-24.II	25.II-3.III	4-10.III	11-17.III	18-24.III	25.III-31.III	1-7.IV	8-14.IV	15-21.IV	22-28.IV	29.IV-5.V	6-12.V	13-19.V	20-26.V	27.V-2.VI	3-9.VI
Polska	112	114	109	108	113	119	135	131	128	131	138	132	129	138	134	129	129	129	129	127	127	127	127
UE	184	183	182	182	182	183	185	183	182	183	185	185	185	188	189	188	189	189	189	188	190	190	191

Średnie ceny TUSZEK Z KURCZAKÓW (65%) w Polsce i w UE w okresie I-VI.2019
wg danych Komisji Europejskiej

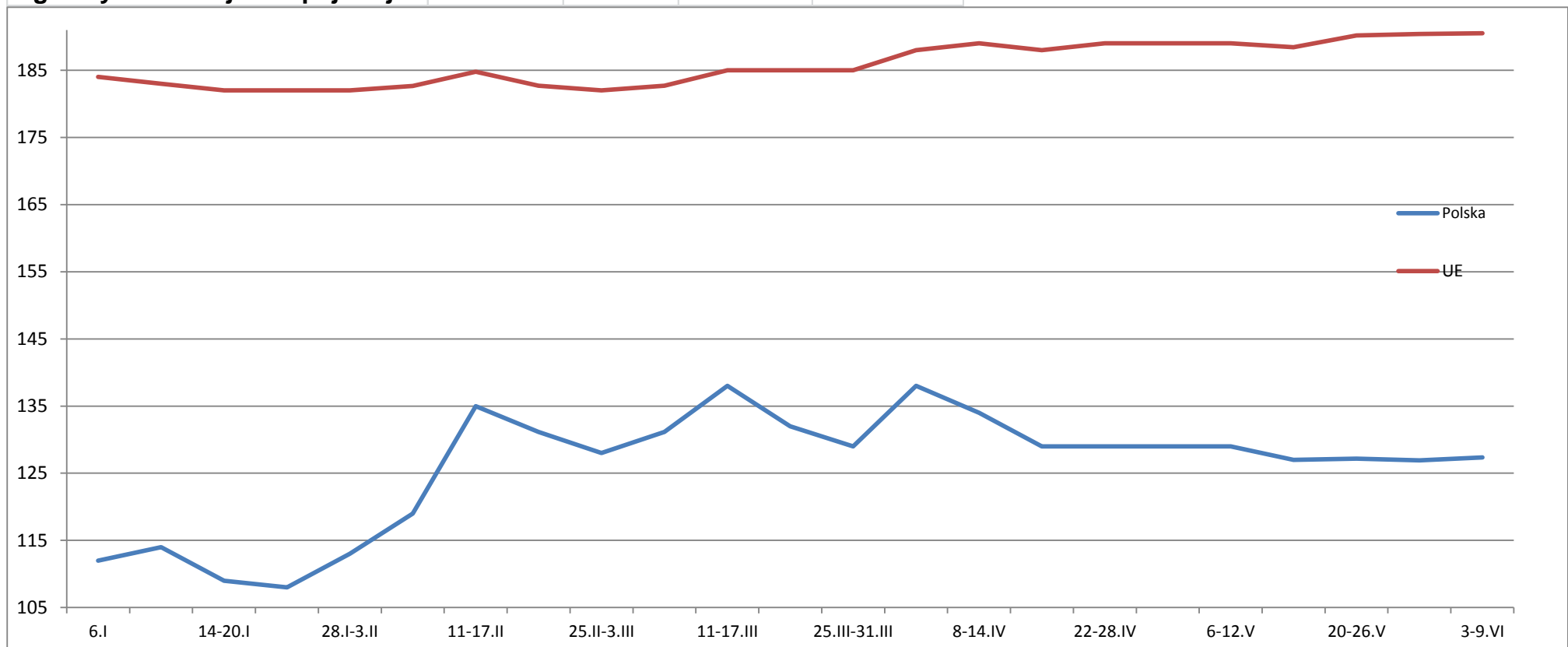

Wykorzystanie możliwe wyłącznie z podaniem źródła

Średnie ceny TUSZEK Z KURCZAKÓW (65%) w latach 2015 - 2019													
<i>wg danych Zintegrowanego Systemu Rolniczej Informacji Rynkowej - MRiRW</i>													
		I	II	III	IV	V	VI	VII	VIII	IX	X	XI	XII
TUSZEK Z KURCZAKÓW (65%) - [EUR/100kg]													
2015r.	Polska	121	128	132	125	132	139	139	143	133	125	119	115
	UE	186	186	188	188	188	192	193	194	190	187	182	180
2016r.	Polska	115	117	126	118	129	122	129	132	119	110	108	106
	UE	180	178	179	178	183	182	179	177	176	175	174	174
2017r.	Polska	110	120	125	118	117	129	132	131	127	122	127	123
	UE	176	178	178	181	182	185	178	184	184	182	183	183
2018r.	Polska	124	132	133	125	130	138	140	142	131	118	114	104
	UE	183	183	185	185	187	191	189	190	188	186	186	183
2019r.	Polska	111	127	132	132	128							
	UE	183	183	184	188	189							

Tygodniowe ceny tuszki z kurczaka 65% w krajach UE (za 100kg)																														
data	tydzień	Belgia	Bulgaria	Czechy	Dania	Niemcy	Estonia	Grecja	Hiszpania	Francja	Chorwacja	Irlandia	Włochy	Cypr	Litwa	Łotwa	Węgry	Malta	Holandia	Austria	Polska	Portugalia	Rumunia	Słowenia	Słowacja	Finlandia	Szwecja	Anglia	UE_27	tygodniowa zmiana cen
2018-12-31	1	147,00	157,68	212,66	242,39	282,00	c	198,33	156,17	230,00	180,14	209,18	206,25	248,16	c	158,11	151,48	(*)	c	229,61	111,87	139,00	141,51	214,17	175,86	296,45	271,62	168,68	184,23	↑ + 0,8%
2019-01-07	2	150,00	154,09	210,59	254,76	282,00	c	199,83	156,64	230,00	183,04	209,18	186,25	247,97	c	149,80	151,89	(*)	176,00	224,45	113,67	149,00	141,04	213,07	162,59	299,96	271,28	168,63	182,97	↓ - 0,7%
2019-01-14	3	150,00	140,62	211,16	265,66	282,00	c	200,00	156,17	230,00	182,93	210,51	186,26	249,26	c	156,20	150,12	(*)	176,00	226,91	109,09	149,00	140,58	216,45	166,29	296,66	249,52	170,91	182,28	↔ - 0,4%
2019-01-21	4	152,00	139,31	212,57	239,21	282,00	c	201,00	156,51	230,00	181,40	210,51	182,50	249,26	c	154,77	153,62	(*)	176,00	226,41	107,71	149,00	138,92	206,69	160,12	299,12	235,27	173,57	181,75	↔ - 0,3%
2019-01-28	5	157,00	163,20	210,54	229,32	282,00	c	202,17	155,85	230,00	181,06	210,51	171,25	249,26	c	154,12	153,69	(*)	176,00	223,79	112,72	145,00	138,60	215,44	166,82	296,94	238,28	173,85	181,63	↔ - 0,1%
2019-02-04	6	163,00	139,72	211,59	255,74	282,00	c	202,17	154,99	230,00	182,00	210,51	171,25	253,01	c	145,32	153,65	(*)	176,00	220,62	118,97	145,00	139,84	217,11	165,99	297,95	237,60	(*)	182,66	↔ + 0,6%
2019-02-11	7	166,00	139,09	214,10	233,18	282,00	c	201,50	144,33	230,00	184,69	210,51	176,25	253,01	c	146,69	153,67	(*)	176,00	230,48	134,58	145,00	139,58	215,47	176,35	297,94	268,91	(*)	184,78	↑ + 1,2%
2019-02-18	8	167,00	145,66	212,17	205,31	282,00	c	(*)	141,63	230,00	179,62	213,17	168,75	253,01	c	155,36	152,39	(*)	176,00	228,05	131,16	145,00	139,72	206,54	168,29	301,33	230,15	(*)	182,69	↓ - 1,1%
2019-02-25	9	167,00	152,92	212,50	237,76	282,00	c	(*)	143,20	230,00	178,50	213,17	158,75	253,01	c	150,95	151,66	233,75	176,00	230,40	128,02	145,00	139,76	212,32	189,03	298,33	233,92	176,00	182,19	↓ - 0,2%
2019-03-04	10	167,00	151,20	211,09	242,60	282,00	c	(*)	143,75	230,00	182,05	213,17	163,75	253,01	c	151,22	151,75	223,75	176,00	228,02	130,77	144,00	144,38	210,38	181,39	299,19	243,40	176,49	183,39	↑ + 0,7%
2019-03-11	11	167,00	141,55	211,65	200,23	282,00	c	(*)	146,47	230,00	184,58	213,17	168,75	251,89	c	154,23	153,42	(*)	176,00	230,92	138,18	144,00	143,97	211,49	183,75	298,68	(*)	(*)	184,98	↑ + 0,9%
2019-03-18	12	169,00	147,03	211,75	237,05	282,00	c	202,33	147,03	230,00	177,42	212,52	173,75	251,89	166,51	154,93	153,07	(*)	176,00	230,75	132,24	144,00	143,83	207,08	187,75	299,22	222,29	176,61	184,76	↓ - 0,2%
2019-03-25	13	169,00	159,90	210,26	224,38	282,00	c	202,33	147,14	230,00	185,58	212,52	178,75	251,89	c	153,84	155,01	(*)	176,00	232,35	128,66	144,00	145,43	202,30	170,74	299,71	244,37	177,25	185,00	↔ + 0,1%
2019-04-01	14	170,00	157,41	210,55	230,42	283,00	c	202,33	147,84	230,00	181,60	212,52	200,00	251,89	c	163,40	152,47	(*)	174,00	234,29	137,89	135,00	145,71	213,74	178,39	299,24	239,80	176,96	188,33	↑ + 1,8%
2019-04-08	15	170,00	147,61	215,34	241,27	284,00	c	203,33	149,11	230,00	181,51	212,52	207,50	251,89	c	157,30	151,98	(*)	174,00	222,70	134,14	135,00	145,87	210,44	184,37	298,52	245,27	176,04	188,62	↔ + 0,2%
2019-04-15	16	170,00	154,81	215,41	202,41	284,00	c	202,83	149,27	230,00	185,99	212,85	210,00	251,89	c	160,03	154,60	(*)	174,00	234,51	128,63	138,00	148,06	211,12	184,37	300,04	222,59	175,55	187,71	↓ - 0,5%
2019-04-22	17	170,00	152,01	212,58	227,30	285,00	c	202,17	150,39	230,00	180,50	212,85	210,00	251,89	c	161,18	153,13	(*)	174,00	232,96	129,15	138,00	150,64	209,57	193,57	300,74	235,53	175,53	188,38	↔ + 0,4%
2019-04-29	18	170,00	159,68	213,22	226,65	287,00	c	201,33	151,69	230,00	186,52	212,85	210,00	251,89	c	161,71	145,04	(*)	174,00	235,02	129,14	142,00	150,72	210,35	170,88	300,25	231,37	176,22	188,58	↔ + 0,1%
2019-05-06	19	170,00	153,75	212,54	214,31	287,00	c	202,50	152,73	230,00	186,50	212,85	215,00	251,89	c	159,84	146,96	(*)	174,00	240,80	129,32	147,00	151,52	209,14	174,86	300,57	222,05	172,28	188,68	↓ + 0,1%
2019-05-13	20	170,00	144,75	215,75	237,55	287,00	c	201,67	153,65	230,00	184,26	212,85	212,50	251,89	c	155,57	148,56	(*)	174,00	246,39	127,09	155,00	152,47	207,91	177,97	301,15	222,85	170,25	188,43	↓ - 0,1%
2019-05-20	21	170,00	157,72	214,84	232,32	287,00	c	201,67	159,76	230,00	184,47	210,85	225,00	251,89	c	155,45	152,35	(*)	174,00	243,84	127,16	158,00	152,88	205,66	169,43	300,11	226,87	168,30	190,19	↑ + 0,9%
2019-05-27	22	170,00	155,67	212,14	231,91	287,00	c	202,00	164,62	230,00	182,15	210,85	225,00	251,89	c	154,19	151,67	(*)	174,00	241,87	126,93	158,00	153,31	200,93	171,44	299,34	222,10	(*)	190,40	↓ + 0,1%
2019-06-03	23	170,00	155,56	216,36	218,26	287,00	c	203,17	167,61	230,00	186,43	210,85	222,50	251,89	c	144,79	152,94	(*)	174,00	237,68	127,34	158,00	154,14	205,95	170,80	300,61	228,79	(*)	190,51	↓ + 0,1%

Wykorzystanie możliwe wyłącznie z podaniem źródła

		Miesięczne ceny tuszek z kurcząt (65%) w UE (za 100kg)													
		2018						2019							
MN/100 KG		maj-18	cze-18	lip-18	sie-18	wrz-18	paź-18	lis-18	gru-18	sty-19	lut-19	mar-19	kwi-19	maj-19	change -1 year
Belgia	EUR	172,52	177,60	180,00	180,84	179,37	165,84	151,33	147,00	150,77	164,68	167,90	170,00	170,00	-1,5%
Bulgaria	EUR	156,97	154,22	154,54	157,52	153,35	140,41	143,73	151,15	149,58	145,45	150,21	153,41	153,88	-2,0%
Bulgaria	BGN	306,99	301,63	302,24	308,08	299,92	274,61	281,11	295,61	292,55	284,47	293,78	300,04	300,96	-2,0%
Czechy	EUR	195,32	193,98	195,93	198,08	200,82	204,25	207,44	210,81	211,56	212,38	211,32	213,45	213,83	9,5%
Czechy	CZK	5002,79	5001,19	5067,47	5086,47	5145,59	5271,80	5378,87	5449,19	5426,10	5464,40	5426,12	5480,53	5507,42	10,1%
Dania	EUR	242,98	247,57	243,77	235,21	234,68	245,67	240,72	236,76	248,03	232,09	227,20	225,44	228,46	-6,0%
Dania	DKK	1809,84	1844,20	1816,71	1753,65	1750,27	1832,65	1796,07	1767,42	1851,77	1732,11	1695,42	1682,90	1705,90	-5,7%
Niemcy	EUR	273,61	274,00	276,23	277,61	279,87	281,32	282,00	282,00	282,00	282,00	282,00	284,20	287,00	4,9%
Irlandia	EUR	0,00	0,00	0,00	0,00	0,00	210,28	211,44	211,24	209,95	211,56	212,88	212,70	212,08	
Grecja	EUR	198,97	200,04	200,79	199,06	197,70	198,77	199,77	198,88	200,14	202,25	202,06	202,58	201,80	1,4%
Hiszpania	EUR	163,54	170,33	175,54	178,45	168,96	161,49	156,90	156,09	156,31	147,39	145,82	149,32	156,28	-4,4%
Francja	EUR	230,00	230,00	230,00	230,00	230,00	230,00	230,00	230,00	230,00	230,00	230,00	230,00	230,00	+0,0%
Chorwacja	EUR	193,75	193,92	192,72	189,91	180,10	177,52	179,52	179,92	181,83	181,48	182,03	182,68	184,84	-4,6%
Chorwacja	HRK	1432,32	1431,63	1425,55	1410,00	1338,23	1318,06	1333,63	1332,55	1350,55	1345,68	1350,84	1357,10	1371,23	-4,3%
Włochy	EUR	214,76	208,50	188,35	190,36	199,29	213,79	222,17	212,94	187,34	170,09	170,04	207,08	217,50	+1,3%
Cypr	EUR	254,27	251,10	251,99	250,88	250,81	247,28	249,34	248,69	248,76	252,61	252,25	251,89	251,89	-0,9%
Litwa	EUR	149,68	155,88	158,42	157,53	153,37	149,10	146,52	153,53	155,10	150,92	153,20	160,56	157,27	+5,1%
Węgry	EUR	152,07	148,47	149,53	151,89	149,98	149,97	152,20	151,82	152,04	152,72	153,12	152,51	148,99	-2,0%
Węgry	HUF	48133,53	47860,63	48568,80	49053,76	48703,03	48555,51	49057,46	49000,06	48649,48	48549,45	48399,90	48970,27	48380,69	+0,5%
Malta	EUR	222,50	222,50	224,92	225,00	225,00	222,50	222,50	223,67	223,75	225,18	226,41	225,29	227,30	+2,2%
Holandia	EUR	0,00	0,00	0,00	0,00	0,00	176,00	176,00	0,00	0,00	176,00	176,00	174,00	174,00	
Austria	EUR	223,01	224,92	228,95	227,51	234,55	226,23	224,77	228,82	226,36	226,68	230,50	231,38	241,99	+8,5%
Polska	EUR	129,85	137,62	140,49	142,23	130,68	118,47	113,42	103,58	110,82	126,54	132,03	132,23	127,92	-1,5%
Polska	PLN	555,69	592,16	607,99	609,70	561,82	509,76	488,17	444,40	475,71	546,11	567,70	566,68	549,43	-1,1%
Portugalia	EUR	162,45	173,83	165,39	169,74	158,13	145,84	134,50	130,19	146,55	145,00	144,10	136,87	152,26	-6,3%
Rumunia	EUR	158,13	159,58	161,49	163,97	157,33	152,42	146,68	144,04	140,23	139,60	143,96	147,78	152,20	-3,7%
Rumunia	RON	734,06	743,80	751,19	761,39	731,20	711,13	683,70	670,16	659,19	662,96	684,32	703,23	724,35	-1,3%
Slovenia	EUR	210,43	210,59	209,98	208,15	209,49	210,52	217,98	216,65	212,91	213,19	208,25	211,16	206,95	-1,7%
Słowacja	EUR	152,15	156,88	160,47	161,00	160,93	162,72	162,33	161,48	165,98	172,54	181,69	184,22	173,14	+13,8%
Finlandia	EUR	272,30	270,83	270,05	271,29	270,80	269,98	271,81	273,24	297,96	298,74	299,12	299,68	300,35	+10,3%
Szwecja	EUR	226,56	228,68	232,17	250,33	262,39	236,15	236,51	236,53	254,04	243,11	241,39	235,50	227,12	+0,2%
Szwecja	SEK	2345,29	2350,47	2397,29	2617,87	2745,67	2450,52	2435,77	2432,06	2607,16	2548,82	2536,68	2467,73	2436,94	+3,9%
Anglia	EUR	168,76	172,06	171,00	169,29	169,83	172,04	172,17	169,11	170,94	173,70	176,74	176,03	170,79	+1,2%
Anglia	GBP	148,09	151,07	151,72	151,72	151,72	151,72	151,72	151,72	151,72	151,72	151,72	151,72	148,66	+0,4%
EURO	EUR	189,30	191,46	189,87	190,94	188,78	186,75	185,77	182,70	182,61	183,02	184,34	188,28	189,24	-0,0%

Wykorzystanie możliwe wyłącznie z podaniem źródła

HANDEL ZAGRANICZNY

Polski eksport, import mięsa drobiowego i podrobów (0207) i drobiu żywego (0105) za I-IV 2019r
(dane wstępne w trakcie weryfikacji-mogą być obarczone błędami)

Mięso drobiowe - kod CN 0207							
WAŻNIEJSZE KRAJE							
EKSPORT							
I-IV 2018r				I-IV 2019r			
Kraj	Wartość [tys. EUR]	Wartość [tys. PLN]	Wolumen [tony]	Kraj	Wartość [tys. EUR]	Wartość [tys. PLN]	Wolumen [tony]
OGÓLEM	721 981	3 024 933	413 232	OGÓLEM	787 033	3 383 258	462 645
Niemcy	156 597	656 408	65 139	Niemcy	169 340	727 867	68 692
Wielka Brytania	97 136	406 944	35 261	Wielka Brytania	99 262	426 776	35 664
Francja	66 535	278 733	28 906	Francja	68 747	295 508	31 118
Holandia	59 198	248 114	29 302	Holandia	64 122	275 614	36 552
Republika Czeska	51 272	214 749	25 877	Republika Czeska	47 784	205 367	24 835
Słowacja	28 781	120 538	17 723	Słowacja	35 183	151 251	21 975
Belgia	27 598	115 668	13 817	Hiszpania	30 376	130 618	10 851
Hiszpania	26 584	111 333	12 190	Belgia	24 862	106 866	12 761
Węgry	19 104	80 058	11 097	Litwa	17 547	75 445	11 440
Bulgaria	17 046	71 373	16 765	Hongkong	16 595	71 387	14 324
Hongkong	16 623	69 628	15 153	Bulgaria	16 187	69 616	15 189
Litwa	15 469	64 767	10 347	Austria	15 900	68 371	5 595
Irlandia	14 711	61 644	4 492	Węgry	15 565	66 878	9 198
Austria	12 962	54 307	4 756	Irlandia	15 005	64 488	4 794
Rumunia	11 637	48 721	8 515	Chiny	14 365	61 765	8 233
Ukraina	9 397	39 368	29 497	Republika Południowa	13 853	59 575	18 077

dane wstępne

Mięso drobiowe - kod CN 0207							
WAŻNIEJSZE KRAJE							
IMPORT							
I-IV 2018r				I-IV 2019r			
Kraj	Wartość [tys. EUR]	Wartość [tys. PLN]	Wolumen [tony]	Kraj	Wartość [tys. EUR]	Wartość [tys. PLN]	Wolumen [tony]
OGÓLEM	32 480	135 976	20 231	OGÓLEM	41 343	177 773	29 988
Ukraina	9 476	39 617	5 613	Ukraina	17 407	74 881	12 472
Niemcy	9 032	37 832	5 280	Niemcy	10 722	46 103	6 309
Wielka Brytania	5 238	21 952	2 847	Wielka Brytania	4 247	18 259	2 368
Słowacja	1 699	7 103	525	Słowacja	1 436	6 162	2 911
Węgry	1 577	6 598	1 954	Węgry	1 406	6 050	973
Włochy	1 402	5 877	1 442	Włochy	1 261	5 405	1 182
Francja	1 284	5 380	753	Holandia	1 172	5 044	1 504
Holandia	621	2 606	297	Francja	1 000	4 289	350
Rumunia	481	2 016	187	Szwecja	630	2 699	539
Hiszpania	398	1 670	429	Dania	530	2 288	306
Republika Czeska	334	1 401	85	Hiszpania	321	1 387	203
Austria	252	1 058	48	Austria	271	1 167	52
Finlandia	175	731	161	Rumunia	208	892	68
Belgia	126	527	232	Belgia	191	820	149
Litwa	116	487	76	Finlandia	158	677	199
Dania	114	476	125	Irlandia	151	649	207

dane wstępne

drób żywy - kod CN 0105**WAŻNIEJSZE KRAJE**

EKSPORT							
I-IV 2018r				I-IV 2019r			
Kraj	Wartość [tys. EUR]	Wartość [tys. PLN]	Wolumen [tony]	Kraj	Wartość [tys. EUR]	Wartość [tys. PLN]	Wolumen [tony]
OGÓLEM	21 384	89 577	9 757	OGÓLEM	24 848	106 813	10 370
Niemcy	11 170	46 785	8 539	Niemcy	12 429	53 363	8 763
Ukraina	4 876	20 443	589	Ukraina	5 161	22 188	586
Chiny	2 300	9 638	5	Chiny	2 668	11 529	7
Białoruś	1 130	4 739	115	Białoruś	2 117	9 094	218
Litwa	579	2 433	371	Holandia	798	3 431	653
India	316	1 318	2	Węgry	389	1 675	16
Rosja	247	1 029	6	Rosja	357	1 534	9
Holandia	240	996	96	Litwa	343	1 472	73
Sri Lanka	235	977	1	Republika Czeska	176	759	6
Węgry	137	573	7	Egipt	147	632	4
Republika Czeska	81	342	2	Brazylia	124	532	0
Słowacja	58	240	23	Serbia	72	309	10

dane wstępne

drób żywy - kod CN 0105**WAŻNIEJSZE KRAJE**

IMPORT							
I-IV 2018r				I-IV 2019r			
Kraj	Wartość [tys. EUR]	Wartość [tys. PLN]	Wolumen [tony]	Kraj	Wartość [tys. EUR]	Wartość [tys. PLN]	Wolumen [tony]
OGÓLEM	50 718	212 443	34 202	OGÓLEM	46 361	199 250	31 890
Holandia	12 731	53 296	7 615	Niemcy	10 620	45 653	3 771
Niemcy	10 694	44 839	3 051	Holandia	9 692	41 650	6 226
Republika Czeska	8 050	33 753	5 954	Węgry	8 647	37 145	8 157
Słowacja	6 330	26 507	8 989	Republika Czeska	6 257	26 901	4 486
Węgry	4 558	19 089	4 837	Dania	2 883	12 405	316
Dania	2 225	9 312	240	Słowacja	2 584	11 092	4 762
Francja	1 740	7 288	115	Austria	2 156	9 280	172
Austria	1 334	5 567	51	Litwa	1 877	8 061	2 910
Litwa	1 020	4 268	1 829	Francja	1 073	4 609	199
Wielka Brytania	834	3 476	17	Szwecja	219	937	3
Włochy	573	2 413	66	Łotwa	211	908	638
Łotwa	278	1 161	727	Wielka Brytania	44	189	2
Franc. Teryt. Płd.	121	506	4	Estonia	30	132	62
Rumunia	121	506	590	Belgia	25	109	36

dane wstępne

Wydawca:

Ministerstwo Rolnictwa i Rozwoju Wsi, Departament Promocji i Jakości Żywności

ul. Wspólna 30

00-930 Warszawa

tel. (022) 623-16-06

fax (022) 623-27-06

Internet: [strona ZSRiR](#)**Autor:**Małgorzata Czeżko, tel. (022) 623-16-06; E-mail: [Małgorzata.Czeżko@minrol.gov.pl](mailto:Malgorzata.Czeżko@minrol.gov.pl)**Warunki otrzymywania biuletynu:**

Biuletyn udostępniany jest wszystkim zainteresowanym bezpłatnie.