

Opinia numer: 1316E032023

z dnia: 2023/03/30

Wykonawca opinii : Expert-Wyceny Sp z o.o.

Zleceniodawca: Agencja Restrukturyzacji i Mododernizacji Rolnictwa O/Łódź

Adres: Al. Piłsudskiego 84, 92-202 Łódź

Zlec. pismo, znak: BOR05.2305.39.2023.MS

z dnia: 2023/03/20

Zadanie: Określenie wartości rynkowej pojazdu

PODSTAWA OPINII

1. Oględziny pojazdu wykonane osobiście w dniu 24.03.2023r., na parkingu Zleceniodawcy.
2. Podczas oględzin uczestniczyli wyznaczeni pracownicy.
3. Wycena sporządzona na podstawie danych z branżowych stron internetowych oraz z oprogramowania Info-Expert.
4. Wycena sporządzona w oparciu m.in o Instrukcję określania wartości pojazdów nr 1/2016 wydanej SRTSiRD.
5. Kalkulacja kosztów naprawy wykonana za pomocą programu Audatex.
6. Dowód rejestracyjny pojazdu.
7. Informacje i dokumentację pojazdu wraz z historią eksploatacji.
8. Doświadczenia własnego

DANE IDENTYFIKACYJNE POJAZDU (*)

Dane: [O] III-2023

Marka: SUZUKI

Rok produkcji: 2010

Model: SX4 VVT MR`10 E5

Wersja: Comfort 4WD

Nr rejestracyjny: WI 5887N

Rodzaj pojazdu: Samochód osobowy

VIN: TSMEYB21S00534192



Data pierwszej rejestracji	2010/11/04
Data ważności badania technicznego	2023/11/04
Wskazanie drogomierza	218854 km
Okres eksploatacji pojazdu (10/11/04-23/03/23)	149 mies.
Kolor powłoki lakierowej, (rodzaj lakieru)	srebrny 2-warstwowy z efektem metalicznym
Dop. masa cała.	1685 kg
Rodzaj nadwozia	hatchback 5 drzwiowy
Oznaczenie silnika	M16A

Jednostka napędowa	z zapłonem iskrowym (wtrysk)
Pojemność / Moc silnika	1586 ccm / 88kW (120KM)
Liczba cylindrów / Układ cylindrów / Liczba zaworów	4 / rzędowy / 16
Rodzaj skrzyni biegów	manualna
Rodzaj napędu	4WD (4x4)

Wartość rynkowa brutto wyżej zidentyfikowanego pojazdu, określona na dzień 23 marca 2023 roku wynosi:

18200 PLN w tym VAT (23,0%) **3403,25 PLN**

ZAŁĄCZNIKI

- 1 Wycena wartości - druk podstawowy
- 2 Opis powłoki lakierowej
- 3 Dokumentacja fotograficzna
- 4 Kalkulacja DAT - Naprawa konieczna (bieżąca)
- 5 Wycena wartości - arkusz kontrolny

Wykonawca opinii : Expert-Wyceny Sp z o.o.

Zleceniodawca: Agencja Restrukturyzacji i Mododernizacji Rolnictwa O/Łódź

Adres: Al. Piłsudskiego 84, 92-202 Łódź

Zlec. pismo, znak: BOR05.2305.39.2023.MS

z dnia: 2023/03/20

Zadanie: Określenie wartości rynkowej pojazdu

DANE IDENTYFIKACYJNE POJAZDU (*)

Dane: [O] III-2023

Marka: SUZUKI

Rok produkcji: 2010

Model: SX4 VVT MR`10 E5

Wersja: Comfort 4WD

Nr rejestracyjny: WI 5887N

Rodzaj pojazdu: Samochód osobowy

VIN: TSMEYB21S00534192

Data pierwszej rejestracji	2010/11/04
Data ważności badania technicznego	2023/11/04
Wskazanie drogomierza	218854 km
Okres eksploatacji pojazdu (10/11/04-23/03/23)	149 mies.
Kolor powłoki lakierowej, (rodzaj lakieru)	srebrny 2-warstwowy z efektem metalicznym
Dop. masa całkow.	1685 kg
Rodzaj nadwozia	hatchback 5 drzwiowy
Oznaczenie silnika	M16A
Jednostka napędowa	z zapłonem iskrowym (wtrysk)
Pojemność / Moc silnika	1586 ccm / 88kW (120KM)
Liczba cylindrów / Układ cylindrów / Liczba zaworów	4 / rzędowy / 16
Rodzaj skrzyni biegów	manualna
Rodzaj napędu	4WD (4x4)

WYPOSAŻENIE STANDARDOWE

Lp.	Nazwa elementu wyposażenia	Lp.	Nazwa elementu wyposażenia
1	ABS - system zapobiegający blokowaniu kół	13	Poduszka powietrzna pasażera
2	Filtr p/pyłkowy	14	Radioodtwarzacz CD + MP3
3	Fotel kierowcy z regulacją wysokości	15	Sterowanie radiem w kierownicy
4	Głośniki 8 szt.	16	System dystrybucji siły hamowania elektroniczny EBD
5	Immobilizer	17	System wspomagania nagłego hamowania
6	Klimatyzacja	18	Szyby atermiczne
7	Kolumna kierownicy regulowana	19	Szyby przednie regulowane elektrycznie
8	Komputer pokładowy	20	Światła z regulacją kąta pochylecia elektryczną
9	Lusterka zewnętrzne regulowane elektrycznie	21	Światło dodatkowe STOP
10	Lusterka zewnętrzne w kolorze nadwozia	22	Wspomaganie układu kierowniczego zmienne
11	Obrotomierz	23	Zagłówki siedzeń tylnych 3 szt.
12	Poduszka powietrzna kierowcy	24	Zamek centralny zdalnie sterowany
Lp.	Nazwa pakietu / elementu pakietu wyposażenia standardowego		
1	Siedzenia tylne dzielone i składane 60/40 Siedzenia tylne dzielone Siedzenia tylne składane		
2	Wycieraczka i spryskiwacz tylnej szyby Spryskiwacz szyby tylnej Wycieraczka szyby tylnej		

WYPOSAŻENIE DODATKOWE

Lp.	Nazwa elementu wyposażenia	Wartość [PLN]
1	+Opony Matador Nordica 205/60 R16 wys. bieżnika 4,5mm	92

OPIS ZAMONTOWANEGO W POJEŹDZIE OGUMIENIA

Koło	Marka, typ	Bieżnik [mm]	Zużycie [%]
Przednie lewe:	DĘBICA 205/60 R16 92H PRESTO HP TL	8,0	22
Przednie prawe:	DĘBICA 205/60 R16 92H PRESTO HP TL	8,0	22
Tylne lewe:	DĘBICA 205/60 R16 92H PRESTO HP TL	8,0	22

STAN TECHNICZNY POJAZDU

Ogłędziny przedmiotowego pojazdu dokonano w warunkach parkingowych. Identyfikacji pojazdu dokonano z natury na podstawie ujawnionych numerów nadwozia oraz na wklejce identyfikacyjnej potwierdzonej zapisami w dokumencie własności.

Silnik - W czasie ogłędzin pojazd uruchomiony, rozruch średni, praca równomierna w różnych zakresach prędkości obrotowej. W możliwym zakresie do weryfikacji - niewielki ślad wycieku w górnej części. Zalecana weryfikacja w warunkach warsztatowych i/lub stacji diagnostycznej.

Nadwozie:

- okładzina zderzaka przód pęknięta,
- pokrywa przednia - liczne nieregularne rysy i miejscowe odpryski materiału lakierniczego,
- lusterko przednie lewe - przetarta obudowa,
- poszycia drzwi przednich i tylnych po obu stronach liczne przetarcia warstwy wierzchniej materiału lakierniczego,
- poszycia błotników przednich i tylnych po obu stronach liczne przetarcia warstwy wierzchniej materiału lakierniczego,
- błotnik tylny lewy w części dolnej z postępującą korozją,
- pokrywa tylna niewielkie ślady wgniotów w środkowej części,
- listwy ochronne błotników - miejscowo oddzielają się od błotników, miejscowo złe spasowanie,
- okładzina zderzaka tył - nieznaczne odpryski materiału lakierniczego,
- listwa drzwi tylnych prawych - brak,
- błotnik tylny prawy w części dolnej z postępującą korozją,
- listwa drzwi przednich prawych - głęboko przetarta,
- błotnik przedni prawy - niewielkie ślady korozji przy reflektorze,
- drzwi przednie prawy - niewielki wgiot,
- kołpaki - brak

Wnętrze pojazdu:

- ślady zużycia eksploatacyjnego adekwatnego do przebiegu i sposobu eksploatacji, zanieczyszczona tapicerka siedzeń, deska rozdzielcza - widoczne ślady dziur po mocowaniu, fotel kierowcy z przetarta tapicerką, Zawieszenie i układ kierowniczy - z zewnętrznych ogłędzin w możliwym zakresie do sprawdzenia braków nie stwierdzono, brak możliwości weryfikacji stanu technicznego poszczególnych składowych. Zalecana weryfikacja w warunkach warsztatowych i/lub stacji diagnostycznej.

Układ napędowy - z zewnętrznych ogłędzin w możliwym zakresie do sprawdzenia braków nie stwierdzono, brak możliwości weryfikacji stanu technicznego poszczególnych składowych, w możliwym zakresie do sprawdzenia wycieków nie stwierdzono. Zalecana weryfikacja w warunkach warsztatowych i/lub stacji diagnostycznej.

Układ hamulcowy - z zewnętrznych ogłędzin w możliwym zakresie do sprawdzenia braków nie stwierdzono, brak możliwości weryfikacji stanu technicznego poszczególnych składowych. Tarcze hamulcowe przednie i tylne w niedługim czasie kwalifikują się do wymiany. Zalecana weryfikacja w warunkach warsztatowych i/lub stacji diagnostycznej.

Pojazd kilka miesięcy wyłączony z eksploatacji, garażowany.

KOREKTY

WARTOŚĆ BAZOWA BRUTTO (154 mies.)	22 750 PLN
KOREKTA ZA WYPOSAŻENIE DODATKOWE	92 PLN

Wypożyczenie pojazdu powoduje powiększenie wartości pojazdu, gdy jest wyposażeniem ponadstandardowym oraz jest sprawne, czyli zdolne do spełnienia swojej funkcji. Wielkość korekty wartości bazowej, związanej z wyposażeniem dodatkowym pojazdu została określona na podstawie udziału tego wyposażenia w wartości standardowo wyposażonego nowego pojazdu z uwzględnieniem amortyzacji pojazdu i zwiększonej amortyzacji jego wyposażenia.

KOREKTA ZA PIERWSZĄ REJESTRACJĘ	638 PLN
---------------------------------------	---------

Korekta uwzględni wpływ daty pierwszej rejestracji pojazdu (pierwszego dopuszczenia do ruchu po zakupieniu pojazdu nowego) na jego wartość. Przyjmuje się, że pojazd bazowy został zarejestrowany po raz pierwszy 2010/03/13. Pojazd wyceniany został zarejestrowany 6

miesiący później, zatem jego okres eksploatacji jest krótszy od okresu eksploatacji pojazdu bazowego i stąd wynika dodatnia korekta wartości.

KOREKTA ZA PRZEBIEG - 1 309 PLN

Korekta uwzględnia wpływ przebiegu pojazdu na jego wartość. Wartość bazowa (skorygowana o wpływ pierwszej rejestracji) została określona dla przebiegu normatywnego 191 000 km. Zweryfikowany przebieg wycenianego pojazdu jest większy od normatywnego o 27 854 km. Powoduje to zastosowanie korekty wartości w wysokości -5,57%.

KOREKTA ZA OGUMIENIE 413 PLN

Korekta uwzględnia wpływ stanu ogumienia na wartość pojazdu. Zużycie poszczególnych opon zostało określone z uwzględnieniem zmierzonej wysokości ich bieżnika. Punktem odniesienia jest ogumienie o zużyciu 50%.

KOREKTY RÓŻNE - 4 414 PLN

W tym: [%] Wart. [PLN]

Stan utrzymania i dbałość o pojazd -3,0 - 665

Stan utrzymania i dbałość o pojazd mogą mieć wpływ na wartość rynkową pojazdu w przypadku, gdy stan wycenianego pojazdu istotnie odbiega od dobrego, odpowiedniego dla danego okresu eksploatacji i przebiegu. Stwierdzony ponadprzeciętnie dobry stan świadczący o wyjątkowej dbałości o pojazd może stanowić podstawę korekty dodatniej wartości, stan gorszy od typowego dobrego - podstawę do korekty ujemnej. W pojeździe stwierdzono: zabrudzenie tapicerki siedzeń nadwozia, zabrudzone wykładziny wnętrza nadwozia, liczne zarysowania powłoki lakierowej nadwozia.

Korekta ze względu na serwisowanie pojazdu 5,0 1 108

Zdecydowanie chętniej kupowane są pojazdy o udokumentowanym stanie technicznym, potwierdzonym książką serwisową przeglądów technicznych i napraw. W praktyce użytkowania samochodów w Polsce wykonywanie przeglądów okresowych w sieci serwisowej producenta jest stosowane w początkowym okresie, zwykle nie przekraczającym 5 lat. Brak dokumentacji serwisowej szczególnie w pierwszych latach użytkowania pojazdu może być powodem stosowania korekty ujemnej a regularne wykonywanie przeglądów starszych pojazdów udokumentowane w książce serwisowej lub rachunkami i potwierdzone dobrym stanem technicznym pojazdu korekty dodatniej. Udokumentowana historia pojazdu

Konieczne naprawy pojazdu -21,9 -4 857

Konieczność wykonania naprawy wycenianego pojazdu jest podstawą do obniżenia jego wartości w stosunku do wartości pojazdu sprawnego. O wielkości korekty decyduje koszt naprawy przywracającej pojazd do stanu technicznego odpowiedniego do okresu użytkowania pojazdu, jego przebiegu i ogólnego stanu technicznego.

Wartość rynkowa brutto wyżej zidentyfikowanego pojazdu, określona na dzień 23 marca 2023 roku wynosi:

18200 PLN

(słownie: osiemnaście tysięcy dwieście złotych)

w tym VAT (23,0%) 3403,25 PLN

Wartość określono na podstawie:

- notowań wartości rynkowych z bazy pojazdów "Komputerowego Systemu INFO-EKSPERT" na III - 2023 zaakceptowanych przez wykonawcę opinii,
- korekt mających wpływ na wartość pojazdu.

Wartości określono na podstawie:

- notowań wartości rynkowych ustalonych przez wykonawcę opinii,
- korekt mających wpływ na wartość pojazdu,
- analizy zbywalności pojazdu uszkodzonego.
- Wartość przedmiotu wyceny została sporządzona na dzień wykonania oględzin,
- Rzeczoznawca nie bierze odpowiedzialności za wady ukryte (prawne i fizyczne) oraz ewentualne skutki wynikające z dalszego użytkowania przedmiotu zlecenia a także za skutki wykorzystania samej wyceny.
- Wykonawca wyceny nie ponosi odpowiedzialności za ewentualne wady wyceny powstałe z oparcia się na stanie przedmiotu wyceny, wynikającym z przedstawionych mu przez zleceniodawcę informacji, jeśli było brak podstaw do kwestionowania ich zgodności ze stanem rzeczywistym przez wykonawcę lub było niemożliwe bądź utrudnione.
- Niniejsza wycena nie jest ekspertyzą stanu technicznego oraz autentyczności numerów identyfikacyjnych i za taką nie może być uznawana.
- Rzeczoznawca nie ponosi odpowiedzialności za autentyczność przedstawionych dokumentów.
- Nie badano tytułu prawnego wycenianego pojazdu i ewentualnego istnienia ograniczonych praw rzeczowych przedmiotu wyceny.
- Niniejsza wycena nie może być traktowana jako gwarancja sprzedaży za oszacowaną wartość pojazdów.
- Przedmiotowa wycena wraz z niniejszym załącznikiem stanowi integralną całość. Sam załącznik ani sama wycena nie mogą być interpretowane oddzielnie.
- Wycenę sporządzono bezstronnie zgodnie z najlepszą wiedzą i sumieniem rzeczoznawcy w ilości szt. 1.

ARKUSZ BADANIA POWŁOKI LAKIEROWEJ

do opinii nr: 1316E032023

z dnia: 2023/03/30

Wykonawca opinii : Expert-Wyceny Sp z o.o.

Zleceniodawca: Agencja Restrukturyzacji i Mododernizacji Rolnictwa O/Łódź

Adres: Al. Piłsudskiego 84, 92-202 Łódź

Zlec. pismo, znak: BOR05.2305.39.2023.MS

z dnia: 2023/03/20

Zadanie: Określenie wartości rynkowej pojazdu

DANE IDENTYFIKACYJNE POJAZDU (*)

Dane: [O] III-2023

Marka: SUZUKI

Rok produkcji: 2010

Model: SX4 VVT MR`10 E5

Wersja: Comfort 4WD

Nr rejestracyjny: WI 5887N

Rodzaj pojazdu: Samochód osobowy

OPIS POWŁOKI LAKIEROWEJ

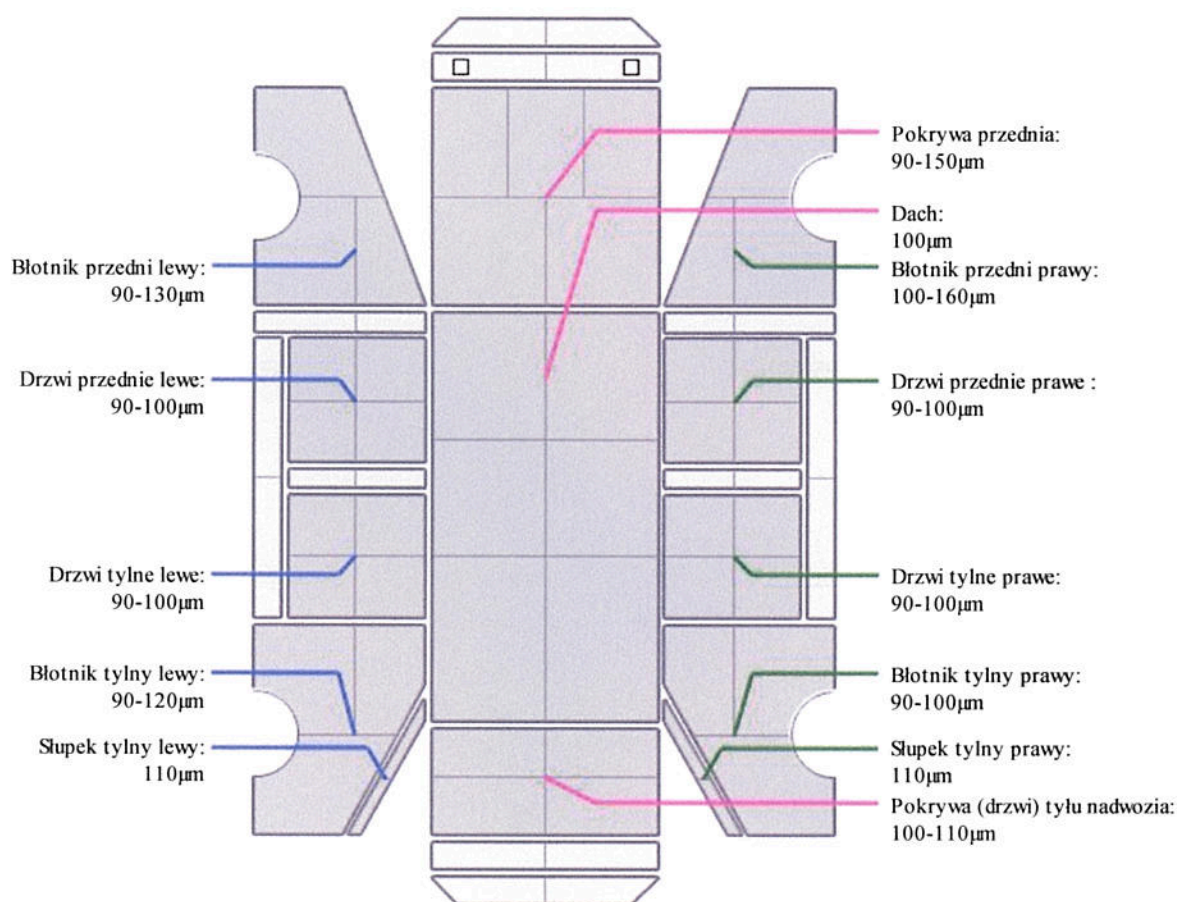

DOKUMENTACJA FOTOGRAFICZNA

do opinii nr: 1316E032023

z dnia: 2023/03/30

DANE IDENTYFIKACYJNE POJAZDU (*)

Dane: [O] III-2023

Marka: SUZUKI

Rok produkcji: 2010

Model: SX4 VVT MR`10 E5

Wersja: Comfort 4WD

Nr rejestracyjny: WI 5887N

Rodzaj pojazdu: Samochód osobowy



IMG_20230323_105830



IMG_20230323_105834



IMG_20230323_105840



IMG_20230323_105844



IMG_20230323_105850



IMG_20230323_105854



IMG_20230323_105858



IMG_20230323_105903



IMG_20230323_105909



IMG_20230323_105919



IMG_20230323_105925



IMG_20230323_105928



IMG_20230323_105930

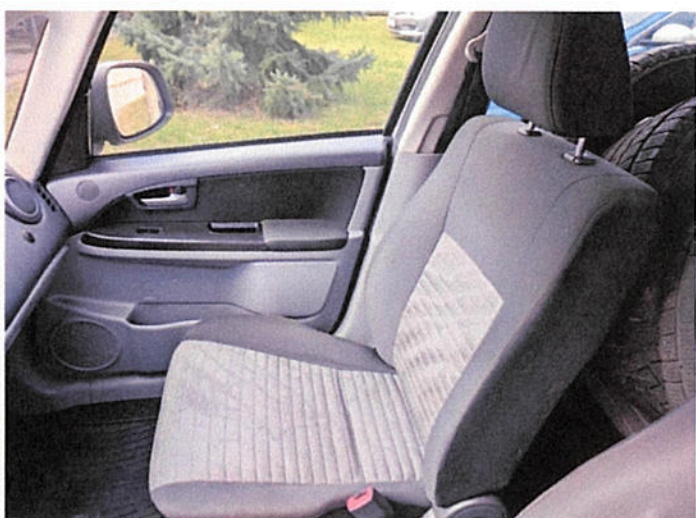

IMG_20230323_105932



IMG_20230323_105937



IMG_20230323_105946



IMG_20230323_105956



IMG_20230323_110009



IMG_20230323_110016



IMG_20230323_110020

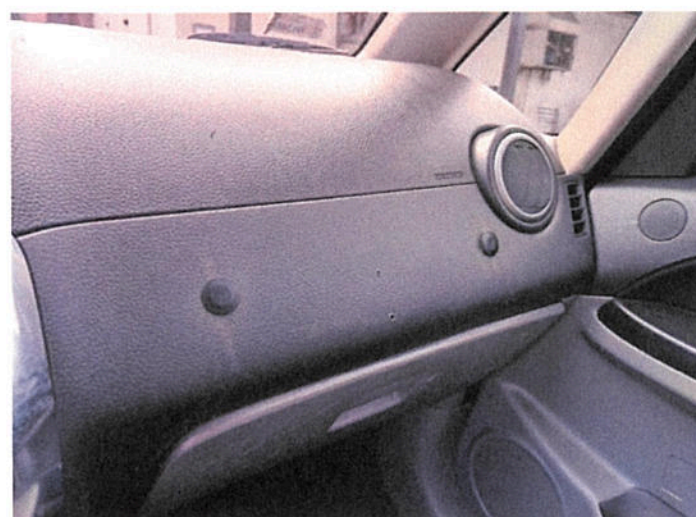

IMG_20230323_110022



IMG_20230323_110025



IMG_20230323_110028



IMG_20230323_110117



IMG_20230323_110141

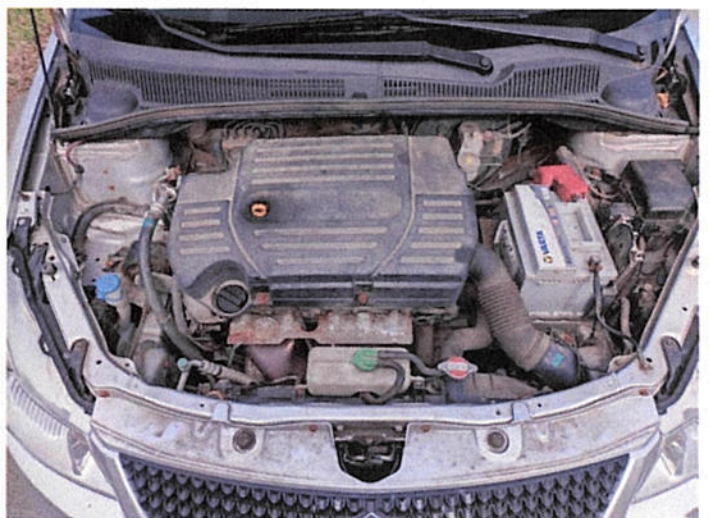

IMG_20230323_110148

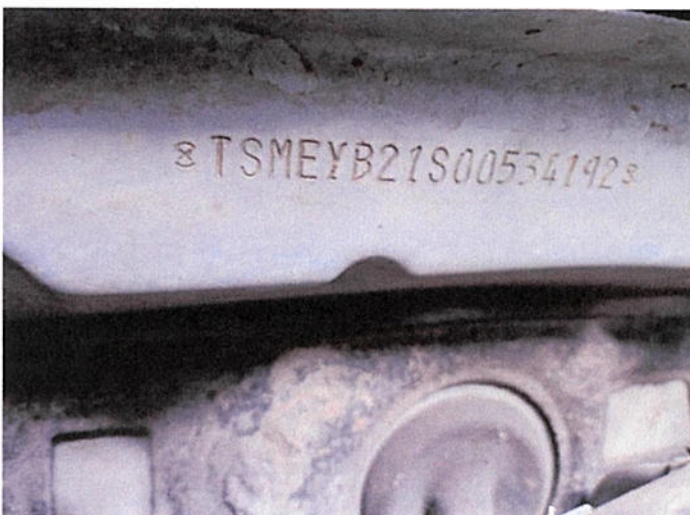

IMG_20230323_110157

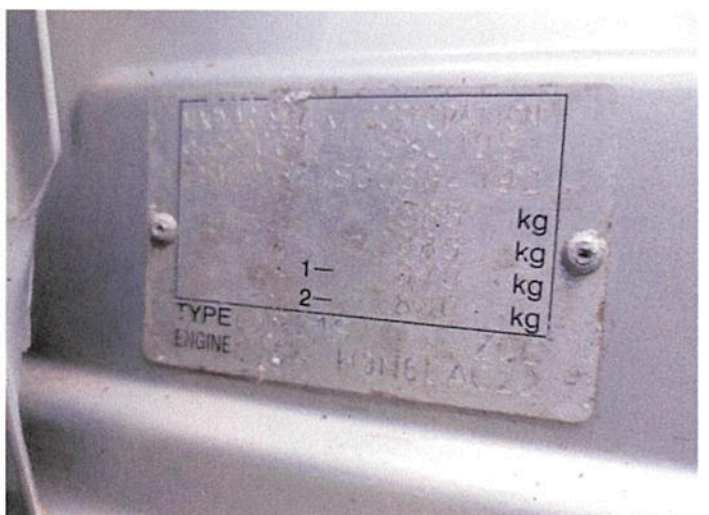

IMG_20230323_110209

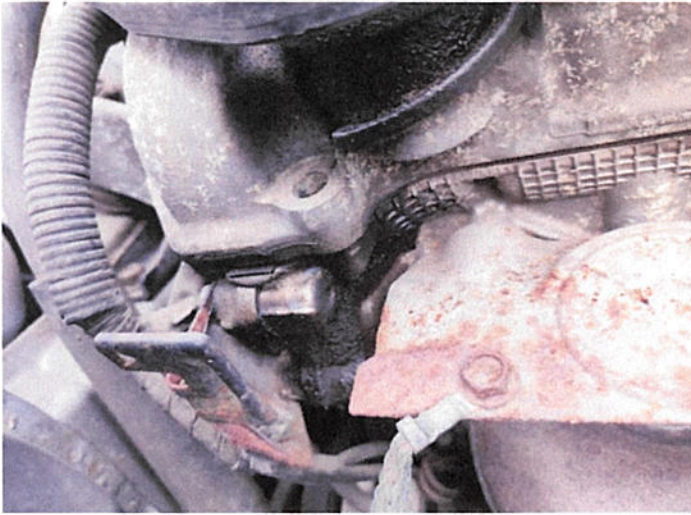

IMG_20230323_110223

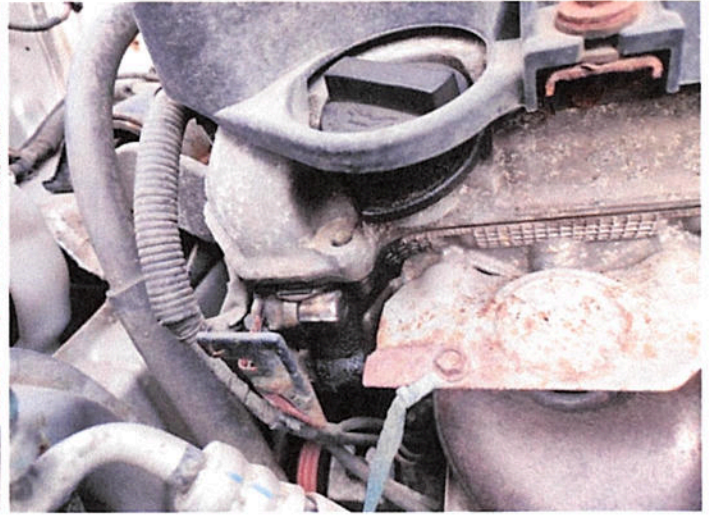

IMG_20230323_110225

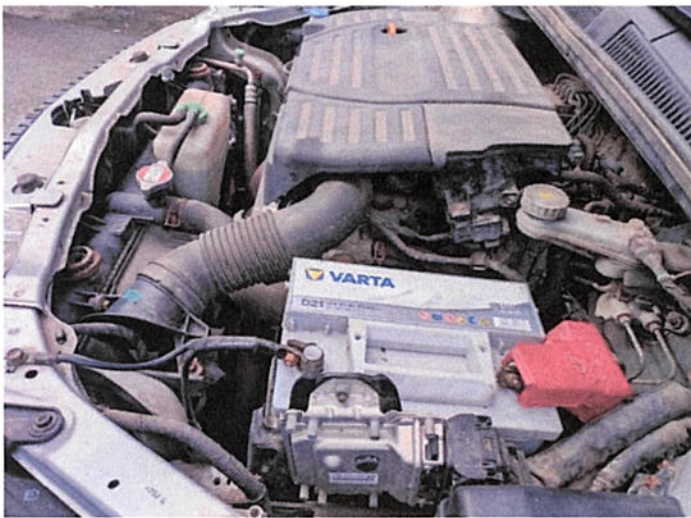

IMG_20230323_110230



IMG_20230323_110250



IMG_20230323_110252



IMG_20230323_110259



IMG_20230323_110302



IMG_20230323_110316

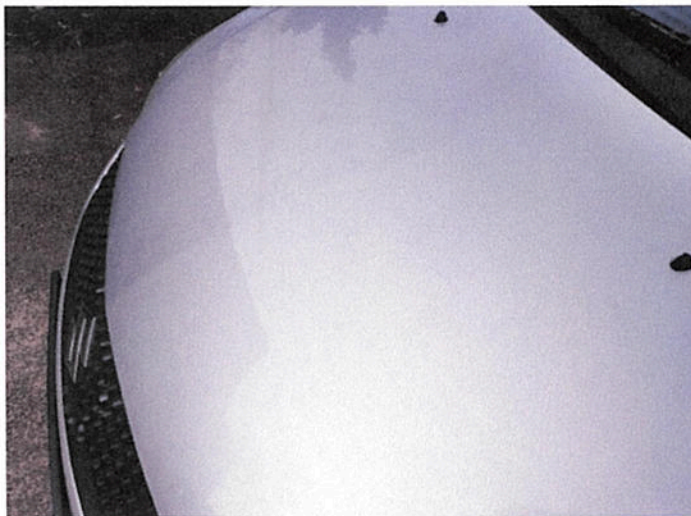

IMG_20230323_110348



IMG_20230323_110352



IMG_20230323_110354



IMG_20230323_110357



IMG_20230323_110418

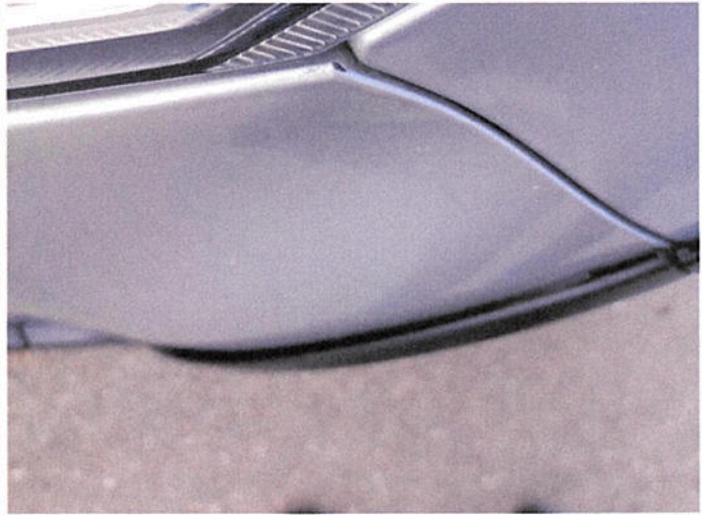

IMG_20230323_110422



IMG_20230323_110425



IMG_20230323_110426



IMG_20230323_110447

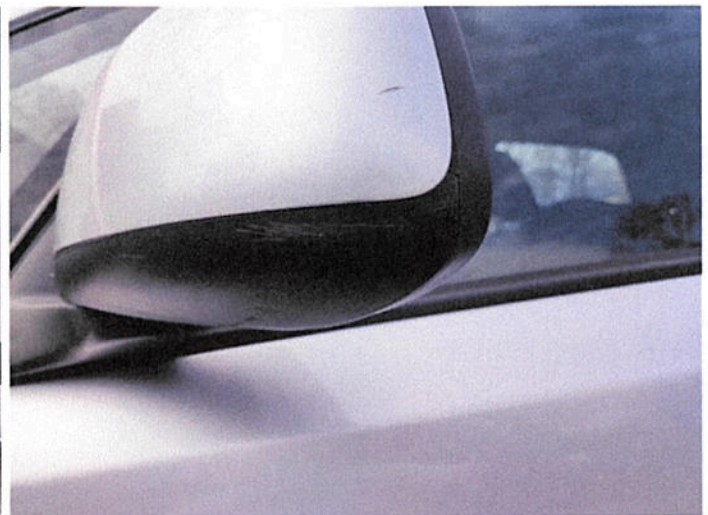

IMG_20230323_110502



IMG_20230323_110519



IMG_20230323_110540



IMG_20230323_110547



IMG_20230323_110556



IMG_20230323_110616



IMG_20230323_110621



IMG_20230323_110623



IMG_20230323_110650



IMG_20230323_110704



IMG_20230323_110728



IMG_20230323_110736

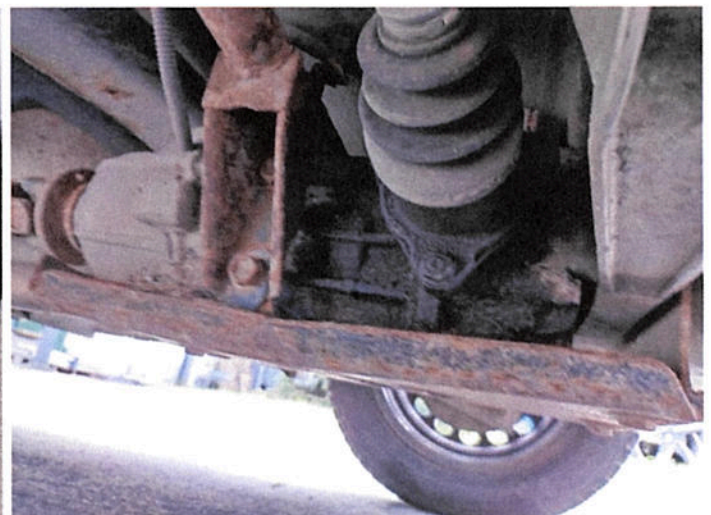

IMG_20230323_110749



IMG_20230323_110804



IMG_20230323_110814



IMG_20230323_110818



IMG_20230323_110836



IMG_20230323_110907



IMG_20230323_110911



IMG_20230323_110914



IMG_20230323_110933



IMG_20230323_110944

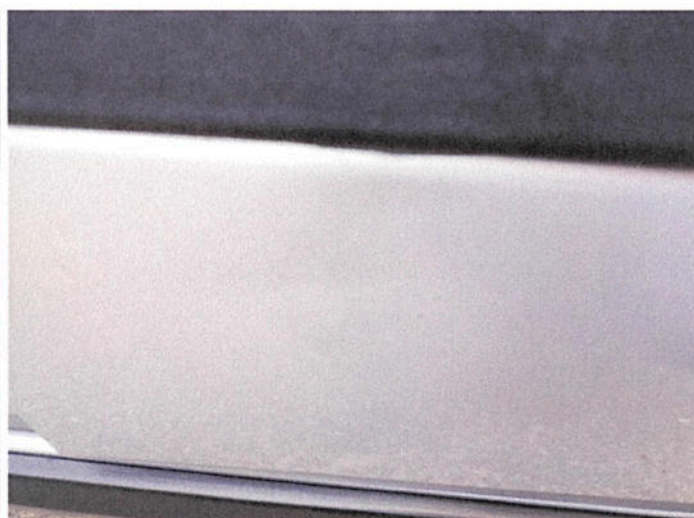

IMG_20230323_110949



IMG_20230323_111005



IMG_20230323_111048

Kosztorys (System DAT)

kalkulacja

1316E032023 z 27.03.2023

kalkulacja kosztów naprawy (System DAT)

Nr sprawy 1316E032023

Nr sprawy : 1316E032023
Nr rejestracyjny : WI 5887N
Rodzaj pojazdu : sam. osobowy, SUV, mały dost.
Producent : Suzuki
Typ główny : SX4 (RW/EY)(2006->)
Podtyp : Classic Comfort 4x4
VIN : TSMEYB21S00534192
Pierwsza rej. : 2010-11-04

wyposażenie seryjne

24507 9 głośnik
40000 ABS
40801 asystent hamowania
11406 części zewnętrzne kolor nadwozia
70308 elektroniczny program stabilizacji (ESP)
29200 filtr kabinowy: filtr pyłkowy
32704 fotel przód lewy z regulowaną wysokością
40506 hamulec tarczowy tył
37107 instalacja ostrzegająca dla pasa bezpieczeństwa
35508 Keyless-Entry
69009 kierownica (skóra)
36404 klamki drzwi na zewnątrz kolor nadwozia
35206 klamki drzwi wewnątrz chromowane
69503 kolumna kierownicy (kierownica) z regulowaną wysokością
27020 konsola środkowa z schowek
37707 lampka do czytania
20006 listwy ozdobno-ochronne boczny
15201 lustro zewnętrzne elektrycznie regul. i ogrzewane, obydwie
15807 lustro zewnętrzne kolor nadwozia
10005 nadwozie: 5-drzw.
37301 napinacz pasa przód
25300 obrotomierz
24401 obsługa systemu audio na kierownicy
33508 oparcie fotela tylnego dzielony / składany
60501 opona 205/60 R16 ..H
22000 oszklenie przyciemn.
22202 oszklenie tył przyciemn.
37902 osłony przeciwsłoneczne z lustro
37004 pasy bezpieczeństwa przód z regulowaną wysokością
35405 pilot zdalnego sterowania dla zamek centralny
35001 podnośnik szyby elektryczny przód
26803 poduszka powietrzna strona kierowcy/pasażera
75005 przekładnia 5-biegowa
16000 reling dachowy
70420 rodzaj napędu: napęd na wszystkie koła
70990 rozstaw osi 2500 mm
39502 schowek pod fotel przód prawy
83705 silnik 1,6 l - 88 kw 16V katalizator
24013 system audio: radio z odtwarzacz CD (z możliwością odtwarzania MP3)
22800 szyba tylna ogrzewany
38908 uchwyt na napoje
26708 układ regulacji prędkości jazdy (tempomat)
25602 wskaźnik wielofunkcyjny
69800 wspom. ukł. kierowniczego
19301 wycieraczka szyby tylnej z cykliczny tryb pracy
36700 zabezpieczenie przed skutkami uderzenia bocznego
34801 zagłówki przód
34805 zagłówki tył
00113 zakład produkcyjny: Węgry - Sprawdź numer podwozia/ VIN (szczegóły patrz lista okresu produkcji)!

35300 zamek centralny
39308 zamocowania Isofix dla fotelik dziecięcy na fotel tylny
35501 zdalne odryglowanie pokrywa wlewu paliwa

Kosztorys (System DAT / Silver DAT II)

Kalkulacja

1316E032023 z 27.03.2023

21300 zderzak w kolorze nadwozia

wypos. opcjonalne

28900 klimatyzacja

CZĘŚCI ZAM.

Ceny ważne od:2023-02-27

DVN	Nr CZ	Nazwa	Liczba	Cena jednostkowa	Cena razem
26592	990E0-79J61-000	LISTWA OSŁONOWA BOCZNA SZEROKI P.	1	349,45	349,45
47130	71711-55L00-799	POSZYCIE ZDERZAKA PRZÓD	1	832,48	832,48
82191	11189-54GE0-000	USZCZELKA POKRYWA ZAWORÓW	1	110,92	110,92

Robocizna:

DVN	R Nr op. O	Nazwa	Rodzaj rob.	Czas roboc.	Cena razem
26592	E	NAKŁAD CZASOWY	K	0,10	10,00
47130	E 101	LISTWA OSŁONOWA BOCZNA P. TYŁ W+Z/WYM. ZDERZAK PRZÓD WYM. OBEJMUJE: SPOJLER PRZÓD W+Z/WYM., OBUDOWA CHŁODNICY ZDERZAK DÓŁ W+Z, OBUDOWA CHŁODNICY ZDERZAK DÓŁ W+Z/WYM., OBUDOWA CHŁODNICY W+Z, SPOJLER PRZÓD W+Z, EMBLEMAT FIRMOWY W+Z/WYM., OSŁONA WYKROJU KOŁA L. PRZÓD W+Z, OSŁONA WYKROJU KOŁA L. PRZÓD WYM., OSŁONA WYKROJU KOŁA P. PRZÓD W+Z, OBUDOWA CHŁODNICY W+Z/WYM., OSŁONA WEWNĘTRZNA KRATA WLOTU POWIETRZA W+Z/WYM., EMBLEMAT FIRMOWY W+Z, TABLICA REJESTRACYJNA PRZÓD W+Z, TABLICA REJESTRACYJNA PRZÓD W+Z/WYM., PODKŁADKA TABLICA REJESTRACYJNA PRZÓD W+Z, PODKŁADKA TABLICA REJESTRACYJNA PRZÓD W+Z/WYM., PRZYSŁONA REFLEKTOR PRZECIWMGIELNY P. PRZÓD W+Z/WYM., PRZYSŁONA SPOJLER PRZEDNI L. PRZÓD WYM., USZCZELKA POSZERZENIE ZDERZAK L. PRZÓD W+Z/WYM., USZCZELKA POSZERZENIE ZDERZAK P. PRZÓD W+Z/WYM., KOŁO L. PRZÓD W+Z, KOŁO P. PRZÓD W+Z, NAKŁADKA WYKROJU KOŁA / KOŁPAK L. PRZÓD W+Z, NAKŁADKA WYKROJU KOŁA / KOŁPAK L. PRZÓD W+Z/WYM., NAKŁADKA WYKROJU KOŁA / KOŁPAK P. PRZÓD W+Z, NAKŁADKA WYKROJU KOŁA / KOŁPAK P. PRZÓD W+Z/WYM., POSZERZENIE ZDERZAK P. PRZÓD W+Z/WYM., OSŁONA REFLEKTOR PRZECIWMGIELNY L. PRZÓD W+Z, OSŁONA REFLEKTOR PRZECIWMGIELNY L. PRZÓD W+Z/WYM., OSŁONA REFLEKTOR	K	1,20	120,00

Kosztorys (System DAT / Silver DAT II)

Kalkulacja

1316E032023 z 27.03.2023

		PRZECIWMGIELNY P. PRZÓD W+Z, OSŁONA WYKROJU KOŁA P. PRZÓD WYM., POSZERZENIE ZDERZAK L. PRZÓD W+Z, POSZERZENIE ZDERZAK L. PRZÓD W+Z/WYM., POSZERZENIE ZDERZAK P. PRZÓD W+Z, REFLEKTOR PRZECIWMGIELNY P. W+Z/WYM., PRZYSŁONA REFLEKTOR PRZECIWMGIELNY L. PRZÓD W+Z, PRZYSŁONA REFLEKTOR PRZECIWMGIELNY L. PRZÓD W+Z/WYM., PRZYSŁONA REFLEKTOR PRZECIWMGIELNY P. PRZÓD W+Z, OSŁONA REFLEKTOR PRZECIWMGIELNY P. PRZÓD W+Z/WYM., REFLEKTOR PRZECIWMGIELNY L. W+Z, REFLEKTOR PRZECIWMGIELNY L. W+Z/WYM., REFLEKTOR PRZECIWMGIELNY P. W+Z ZDERZAK PRZÓD W+Z	K	0,70	70,00
A 281		POKRYWA TYLNA W+Z	K	1,00	100,00
54010 A 681		OBEJMUJE: POSZYCIE NA DRZWI TYŁU WYM., SPRĘŻYNA GAZOWA L. TYŁ WYM., SPRĘŻYNA GAZOWA P. TYŁ W+Z, SPRĘŻYNA GAZOWA P. TYŁ WYM., POSZYCIE POKRYWA TYLNA W+Z, SPRĘŻYNA GAZOWA L. TYŁ W+Z ZDERZAK TYŁ KPL. W+Z	K	0,60	60,00
57010 A 661		OBEJMUJE: OSŁONA SCHOWEK ŚCIANA BOCZNA L. W+Z/WYM., POKRYWA SCHOWEK ŚCIANA BOCZNA P. W+Z/WYM., POSZYCIE ŚCIANA BOCZNA L. DÓŁ W+Z, LAMPA TYLNA P. WYM., POSZYCIE ŚCIANA BOCZNA P. DÓŁ W+Z, LAMPA TYLNA L. W+Z, LAMPA TYLNA L. WYM., LAMPA TYLNA P. W+Z	M	0,80	80,00
82191 E AB07R0		USZCZELKA POKRYWA ZAWORÓW W+Z/WYM. OBEJMUJE: WKŁAD FILTRA POWIETRZA W+Z/WYM., WSZYSTKIE KABEL ZAPŁONOWY W+Z/WYM., CEWKA ZAPŁONOWA CYLINDER 1 W+Z/WYM., CEWKA ZAPŁONOWA CYLINDER 2 W+Z/WYM., OSŁONA POKRYWA ZAWORÓW WYM., PRZEPEŁYWOMIERZ ILOŚCIOWY POWIETRZA WYM., OBUDOWA FILTRA POWIETRZA W+Z, OBUDOWA FILTRA POWIETRZA WYM., CEWKA ZAPŁONOWA CYLINDER 3 W+Z/WYM., CEWKA ZAPŁONOWA CYLINDER 4 W+Z/WYM., POKRYWA ZAWORÓW WYM., USZCZELKA POKRYWA OSŁONA GÓRA ŚR. W+Z/WYM., OSŁONA POKRYWA ZAWORÓW W+Z	M	0,80	80,00
54010 I NAKŁAD CZASOWY		POKRYWA TYLNA NAPR. OBEJMUJE: POKRYWA TYLNA POWYŻEJ KRAWĘDŹ PRZETŁOCZENIA NAPR., POKRYWA TYLNA PONIŻEJ KRAWĘDŹ PRZETŁOCZENIA NAPR.	K	1,00*	100,00

Lakierowanie:

Metoda lakierowania: AZT | Rodzaj lakieru: metallic (2-warst.) | Wersja cenowa: I/2023 | Data wdrożenia: 2023-01-31:

DVN	Stop.	Nazwa	Koszty materiału	RBG	Cena razem
		Przygotowanie NA POJEŹDZIE Z LAKIEROWANIEM WSTĘPNYM	250,50	2,70	547,50

Kosztorys (System DAT / Silver DAT II)

Kalkulacja

1316E032023 z 27.03.2023

47130	Przygotowanie Cz. nowa K1R	DODATEK TWORZYWA POSZYCIE ZDERZAKA PRZÓD	58,10	0,50	113,10
53111	Lak. napr. st. III	ŚCIANA BOCZNA L. TYŁ	203,04	1,20	335,04
53112	Lak. napr. st. III	ŚCIANA BOCZNA P. TYŁ	203,04	1,20	335,04
54010	Lak. napr. st. III	POKRYWA TYLNA	336,96	1,50	501,96

PODSUMOWANIE:

Podsumowanie - części zamienne:
Wg wykazu (suma wszystkich części zam.) 2 292,85
+ 2,00% Części/materiały drobne 45,86

Podsumowanie 2 338,71

Podsumowanie - robocizna:

	Czas roboc.	Cena/RBG	Cena razem
Błacharstwo	4,60	100,00	460,00
Mechanika	0,80	100,00	80,00
Suma całej robocizny	5,40		540,00

PODSUMOWANIE - LAKIEROWANIE:

Roboc.:

	Czas roboc.	Cena/RBG	Cena razem
Roboc.	8,30	110,00	913,00

Podsumowanie - lakierowanie:

		Cena razem
Naprawcze	0,00	743,04
Cz. nowa	0,00	695,52
Na pojeździe z lakierowaniem wstępnym		250,50
Dodatek tworzywa		58,10

Suma materiałów 1 747,16

Czas przygotowania metal 100 %
Czas przygotowania tworzywa 100 %
Indeks materiałowy 100,00 %

Suma roboc. 913,00

Suma materiałów 1 747,16

Suma - Lakierowanie 2 660,16

Suma części zamiennych 2 338,71

Suma robocizny 540,00

Suma - Lakierowanie 2 660,16

Koszty naprawy netto 5 538,87

Podatek VAT (23,00%) 1 273,94

Koszty naprawy brutto 6 812,81

Wszystkie wartości w PLN

ARKUSZ USTALENIA WARTOŚCI POJAZDU

do opinii nr: 1316E032023

z dnia: 2023/03/30

Wykonawca opinii : Expert-Wyceny Sp z o.o.

Zleceniodawca: Agencja Restrukturyzacji i Mododernizacji Rolnictwa O/Łódź

Adres: Al. Piłsudskiego 84, 92-202 Łódź

Zlec. pismo, znak: BOR05.2305.39.2023.MS

z dnia: 2023/03/20

Zadanie: Określenie wartości rynkowej pojazdu

DANE IDENTYFIKACYJNE POJAZDU (*)

Dane: [O] III-2023

Marka: SUZUKI

Rok produkcji: 2010

Model: SX4 VVT MR`10 E5

Wersja: Comfort 4WD

Nr rejestracyjny: WI 5887N

Rodzaj pojazdu: Samochód osobowy

Wycena na podstawie pojazdu: SUZUKI SX4 VVT MR`10 E5 Comfort 4WD hb5 1586 ccm 88 kW B

USTALENIE WARTOŚCI POJAZDU**KATALOG WARTOŚCI BAZOWYCH (BRUTTO):**

rok	mies.	wart. z katal. [PLN]	wart. zadana [PLN]
2014	05	30850	30850
2013	05	28500	28500
2012	05	26350	26350
2011	05	24450	24450
2010	05	22750	22750
WARTOŚĆ BAZOWA BRUTTO (154 mies.)			22 750 PLN

Normatywny okres eksploatacji	154 mies.
DATA PIERWSZEJ REJESTRACJI (rok/mies/dn)	2010/11/04
Rzeczywisty okres eksploatacji	149 mies.
KOREKTA ZA PIERWSZĄ REJESTRACJĘ	638 PLN po korekcie: 23 388 PLN

LISTA WYPOSAŻENIA:

Lista wyposażenia na podstawie informacji z bazy danych na okres: 2010.04-2010.12

WYPOSAŻENIE DODATKOWE:

Lp.	Nazwa elementu wyposażenia	wta	data zam.	wpa	[%]	Wsp.	Wart. [PLN]
1	Opony Matador Nordica 205/60 R16 wys. bieżnika 4,5mm	1,00			1,58*	0,25*	92
KOREKTA ZA WYPOSAŻENIE DODATKOWE							92 PLN
KOREKTA ZA WYPOSAŻENIE							92 PLN po korekcie: 23 480 PLN
Przebieg normatywny							191 000 km
Przebieg rzeczywisty odczytany							218 854 km
KOREKTA ZA PRZEBIEG							- 1 309 PLN po korekcie: 22 171 PLN

KOSZT NAPRAWY NETTO (Naprawa konieczna)

Stawka mech. / blacharska	100,00 PLN/rbg
Stawka lakiernicza	110,00 PLN/rbg
Urealnienie (zmniejszenie) cen części	68,0 %
Części plus normalia	748,39 PLN
Robocizna	1 453,00 PLN
Materiały lakiernicze i inne	1 747,16 PLN
RAZEM	3 948,55 PLN

ZASTOSOWANE KOREKTY RÓŻNE:

Opis korekty	[%]	Wart. [PLN]
Stan utrzymania i dbałość o pojazd	-3,0	- 665
Korekta ze względu na serwisowanie pojazdu	5,0	1 108
Konieczne naprawy pojazdu	-21,9	-4 857
KOREKTY RÓŻNE		- 4 414 PLN po korekcie: 17 757 PLN

STAN OGUMIENIA:

Oś	Koło	Cena [PLN]	Zuż. [%]	Bieżn [mm]	Koło	Cena [PLN]	Zuż. [%]	Bieżn [mm]	Koło	Cena [PLN]	Zuż. [%]	Bieżn [mm]	Koło	Cena [PLN]	Zuż. [%]	Bieżn [mm]
Przednia					Lewe:	369	22*	8					Prawe:	369	22*	8
Tylna					Lewe:	369	22*	8					Prawe:	369	22*	8
KOREKTA ZA OGUMIENIE													413 PLN po korekcie:		18 170 PLN	

WARTOŚĆ RYNKOWA BRUTTO PO ZAOKRĄGLENIU **18 200 PLN**

Wycenę sporządził: Piotr Piórkowski
Rzecznawca/ Biegły Sądowy SO/Toruń
Expert-Wyceny Sp z o.o.
ul. Grudziądzka 132, 87-100 Toruń

Certyfikowany Rzecznawca Maszynowy
Wycena maszyn, urządzeń oraz środków transportu
Certyfikat nr 3082015
i Specjalistów, ul. Grudziądzka 132, Toruń, TUVROL nr 3082015

Piotr Piorkowski