



# DZIENNIK URZĘDOWY

## WOJEWÓDZTWA MAZOWIECKIEGO

---

Warszawa, dnia 02 kwietnia 2021 r.

Poz. 2851

### ZARZĄDZENIE REGIONALNEGO DYREKTORA OCHRONY ŚRODOWISKA W WARSZAWIE

z dnia 30 marca 2021 r.

#### w sprawie rezerwatu przyrody Torfowisko Serafin

Na podstawie art. 13 ust. 3 ustawy z dnia 16 kwietnia 2004 r. o ochronie przyrody (Dz. U. z 2020 r. poz. 55, 471 i 1378) zarządza się, co następuje:

§ 1. 1. Rezerwat przyrody Torfowisko Serafin, zwany dalej „rezerwatem”, obejmuje obszar wód, łąk i nieużytków, o łącznej powierzchni 184,44 ha, położony na terenie województwa mazowieckiego, powiatu ostrołęckiego, gminy Łyse.

2. Przebieg granicy rezerwatu określa załącznik nr 1 do zarządzenia.

3. Opis przebiegu granicy rezerwatu w formie wykazu współrzędnych punktów załamania granicy w układzie współrzędnych płaskich prostokątnych pl-1992, określa załącznik nr 2 do zarządzenia.

§ 2. Celem ochrony rezerwatu jest zachowanie ze względów naukowych, dydaktycznych i krajoznawczych torfowiska o bogatej faunie i florze, w tym rzadkiej i chronionej.

§ 3. Dla rezerwatu ustala się:

1) rodzaj - Torfowiskowy (T);

2) typ i podtyp:

a) ze względu na dominujący przedmiot ochrony:

- typ - Fitocenotyczny (PFI),

- podtyp - zbiorowisk nieleśnych (zn),

b) ze względu na główny typ ekosystemu:

- typ - Torfowiskowy (bagienny) (ET),

- podtyp - torfowisk przejściowych (tp).

§ 4. Nadzór nad rezerwatem sprawuje Zastępca Regionalnego Dyrektora Ochrony Środowiska w Warszawie, Regionalny Konserwator Przyrody.

§ 5. Zarządzenie wchodzi w życie po upływie 14 dni od dnia ogłoszenia.<sup>1)</sup>

Regionalny Dyrektor Ochrony Środowiska  
w Warszawie

**Arkadiusz Siembida**

---

<sup>1)</sup>Niniejsze zarządzenie było poprzedzone rozporządzeniem Ministra Ochrony Środowiska, Zasobów Naturalnych i Leśnictwa z dnia 21 grudnia 1998 r. w sprawie uznania za rezerwat przyrody (Dz. U. poz. 1101), które utraciło moc z dniem 30 września 1999 r. na podstawie art. 105 ustawy z dnia 13 października 1998 r. Przepisy wprowadzające ustawy reformujące administrację publiczną (Dz. U. poz. 872) w związku z art. 80 pkt 7 lit. a ustawy z dnia 24 lipca 1998 r. o zmianie niektórych ustaw określających kompetencje organów administracji publicznej - w związku z reformą ustrojową państwa (Dz. U. poz. 668). Stan taki nie oznacza likwidacji samego rezerwatu, gdyż poprzez art. 153 ustawy o ochronie przyrody z 2004 r. formy ochrony przyrody utworzone przed dniem wejścia w życie ustawy stają się formami ochrony przyrody w rozumieniu tej ustawy.

Załącznik Nr 1 do zarządzenia  
Regionalnego Dyrektora Ochrony Środowiska w Warszawie  
z dnia 30 marca 2021 r.

**Przebieg granicy rezerwatu**



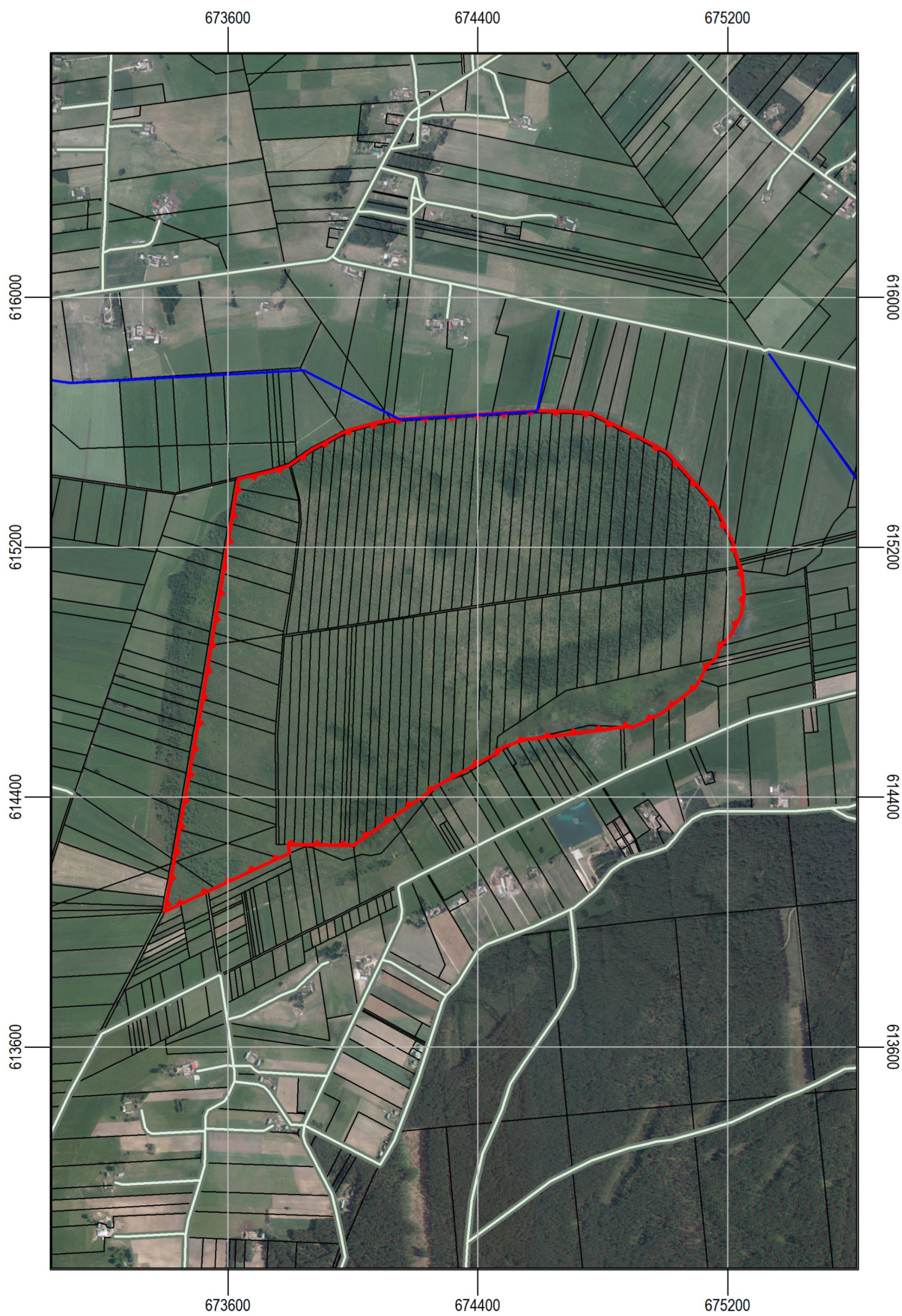

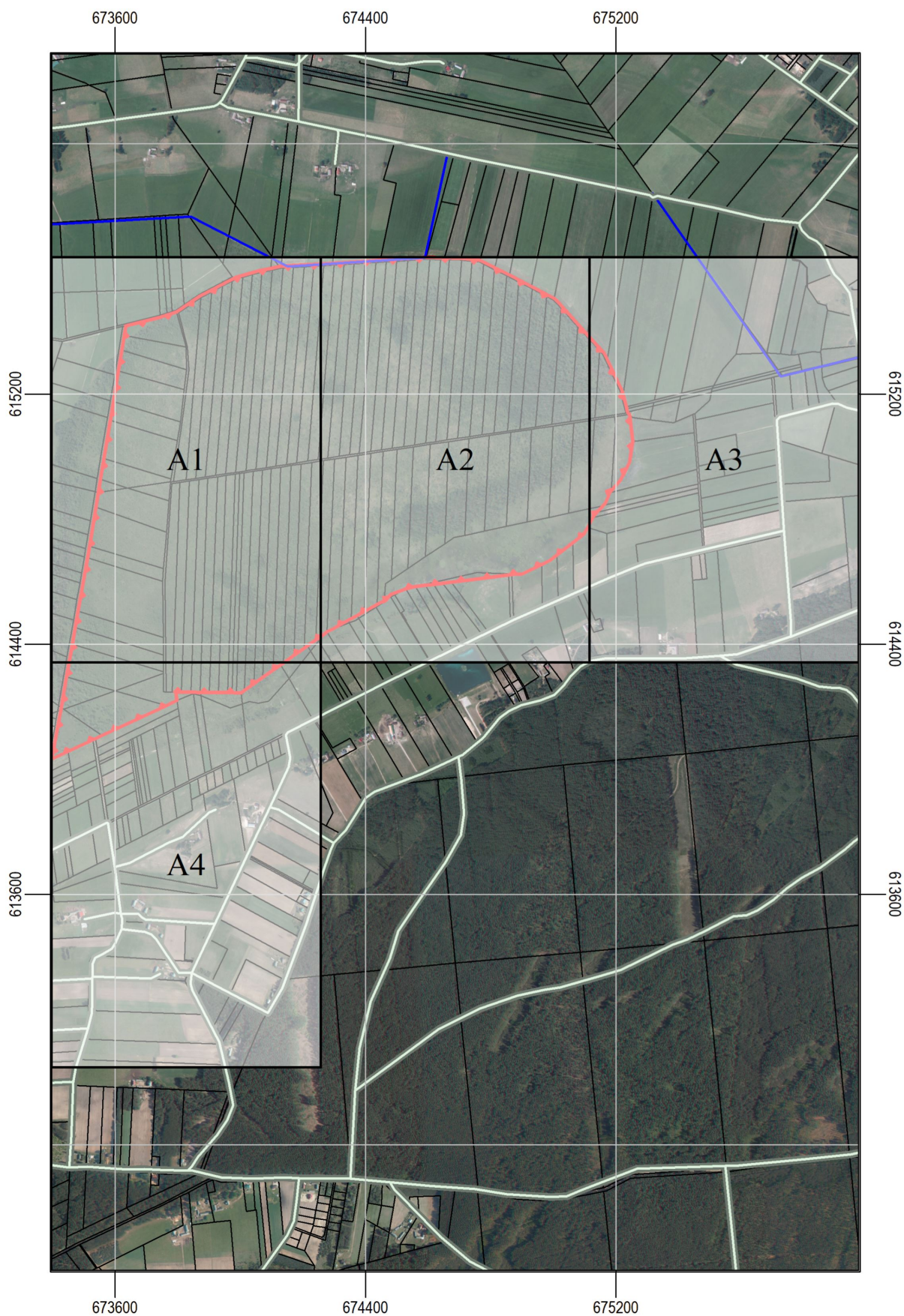

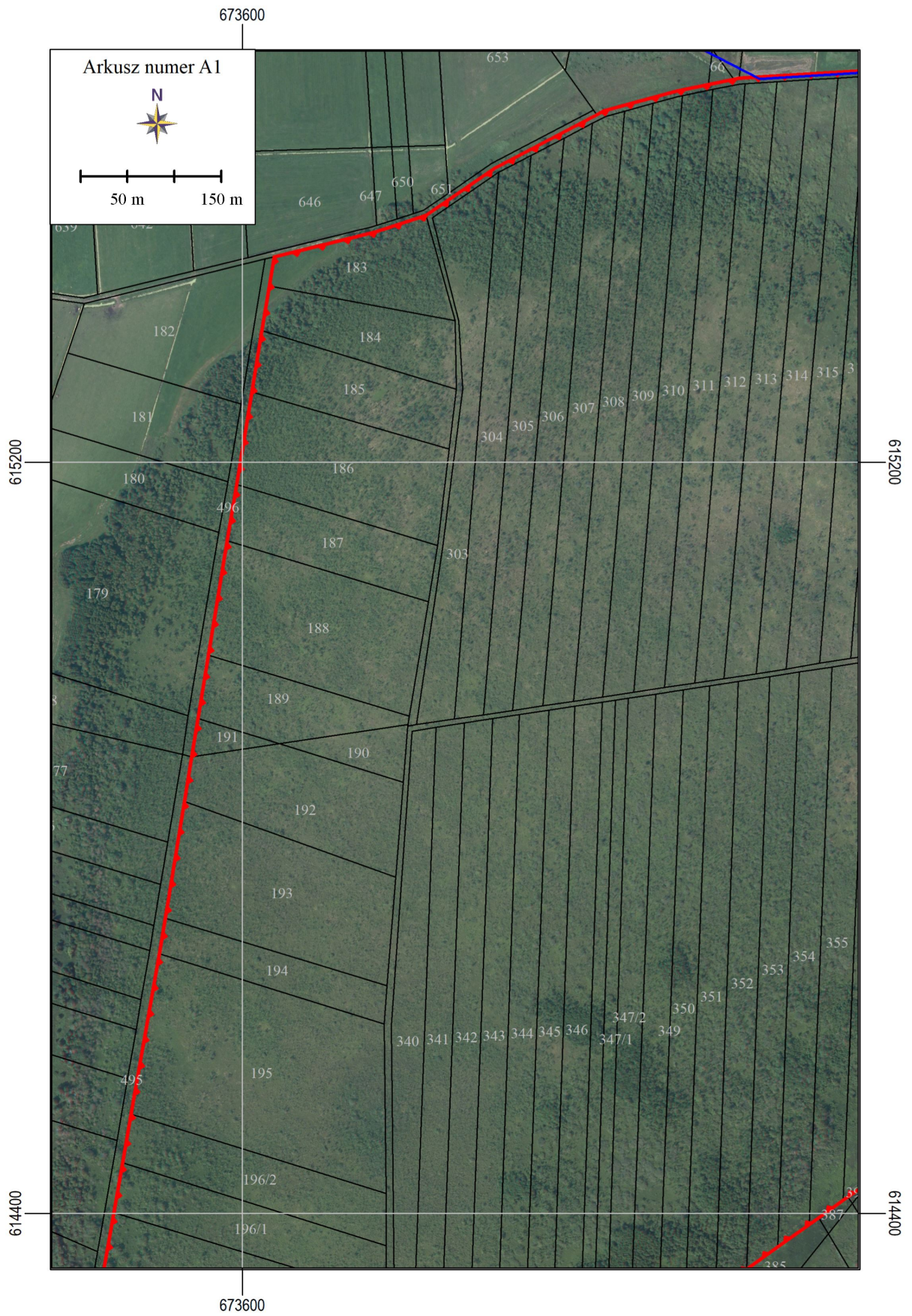



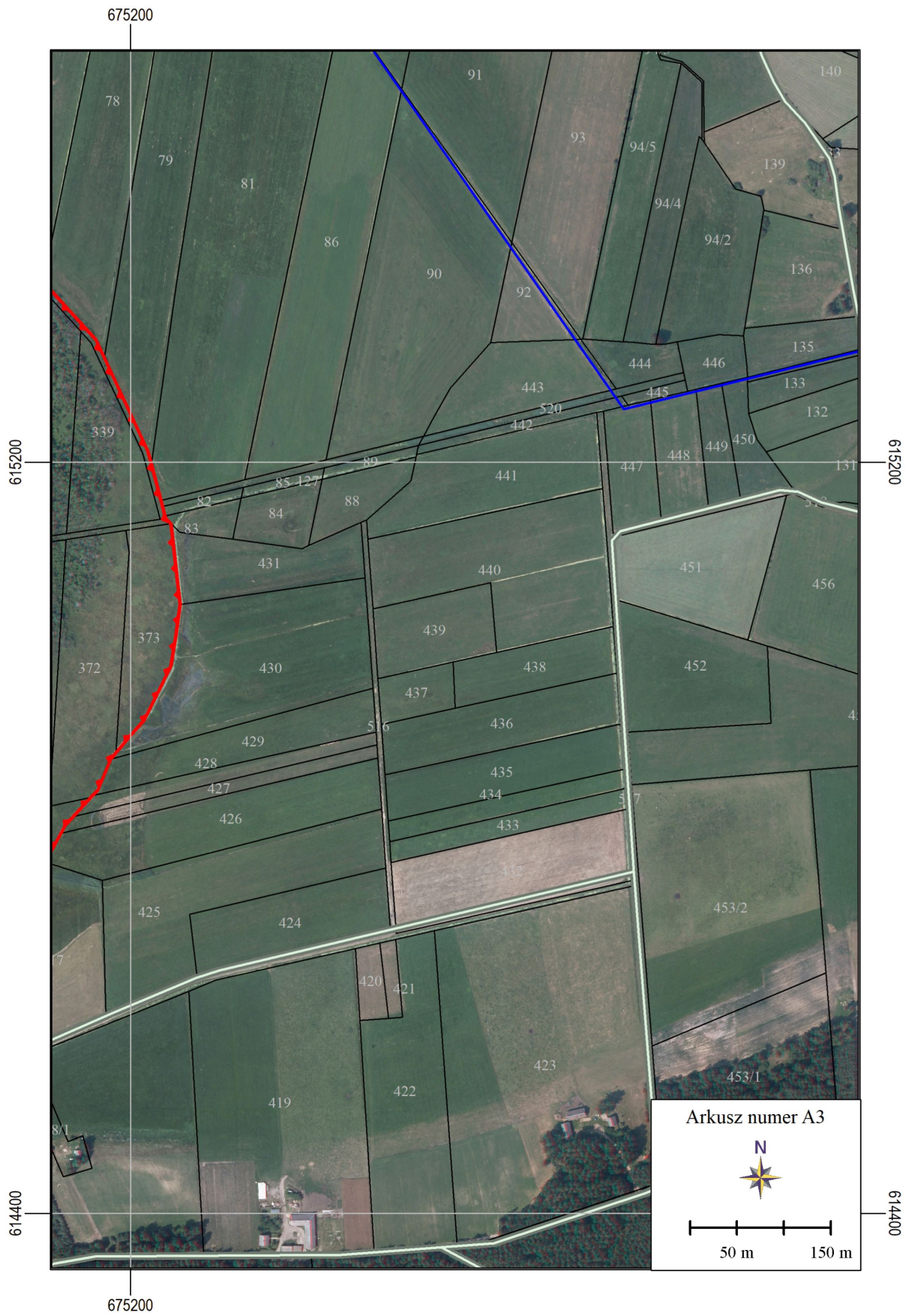



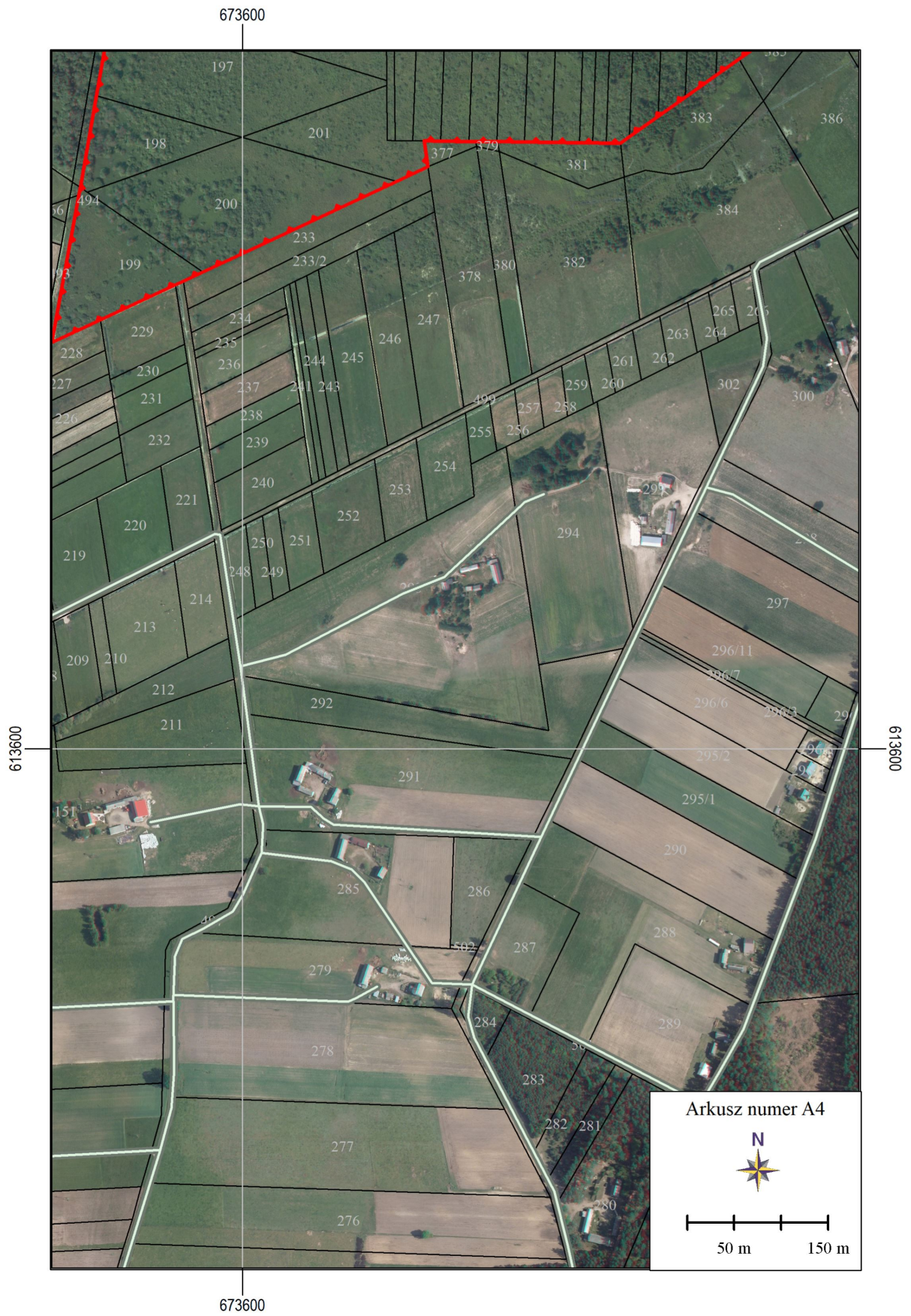

Załącznik Nr 2 do zarządzenia  
Regionalnego Dyrektora Ochrony Środowiska w Warszawie  
z dnia 30 marca 2021 r.

**Opis przebiegu granicy rezerwatu w formie wykazu współrzędnych punktów załamania granicy  
w układzie współrzędnych płaskich prostokątnych pl-1992**

Lp	Punkt Y	Punkt X
1	674704,23	615634,38
2	674764,64	615628,49
3	674812,78	615604,24
4	674841,74	615589,65
5	674858,86	615580,89
6	674924,37	615547,32
7	674929,70	615544,49
8	675001,53	615506,37
9	675003,37	615505,39
10	675023,81	615483,78
11	675107,13	615391,86
12	675163,08	615330,15
13	675172,01	615311,03
14	675218,31	615211,91
15	675222,06	615197,64
16	675232,14	615159,26
17	675233,87	615152,68
18	675236,55	615142,49
19	675237,18	615140,07
20	675242,86	615134,63
21	675252,47	615048,14
22	675248,19	615017,05
23	675243,05	614982,90
24	675228,38	614953,21
25	675213,79	614924,60
26	675199,68	614908,47
27	675184,38	614890,43
28	675178,58	614883,66
29	675164,74	614850,09
30	675159,84	614844,84
31	675157,71	614842,55
32	675138,91	614822,39
33	675130,15	614812,99
34	675125,63	614804,67
35	675109,00	614774,02
36	675096,87	614751,65
37	675061,78	614724,56

38	675011,21	614685,56
39	674988,09	614667,71
40	674963,20	614655,39
41	674899,26	614624,03
42	674877,03	614624,87
43	674867,62	614623,66
44	674856,82	614622,29
45	674738,08	614607,12
46	674673,41	614598,87
47	674617,85	614591,77
48	674590,68	614588,30
49	674559,37	614584,30
50	674528,17	614577,12
51	674479,49	614559,18
52	674468,62	614545,79
53	674461,96	614537,48
54	674459,05	614539,43
55	674436,69	614527,20
56	674429,67	614523,35
57	674353,21	614481,49
58	674343,53	614476,19
59	674313,93	614459,98
60	674290,86	614447,35
61	674275,79	614439,10
62	674267,92	614433,51
63	674245,11	614417,32
64	674240,06	614413,74
65	674213,80	614395,12
66	674203,76	614388,00
67	674170,33	614364,29
68	674136,90	614340,58
69	674128,48	614334,52
70	674103,89	614317,15
71	674071,27	614294,02
72	674042,32	614273,48
73	674011,75	614251,79
74	674002,37	614245,14
75	673987,26	614245,32
76	673972,64	614245,48
77	673958,56	614245,64
78	673929,57	614245,97
79	673900,09	614246,30
80	673871,71	614246,62
81	673870,63	614246,63
82	673848,29	614246,88
83	673841,11	614246,96

84	673811,12	614247,30
85	673793,39	614247,50
86	673797,50	614219,93
87	673764,13	614204,34
88	673557,93	614108,06
89	673537,15	614098,34
90	673528,65	614094,38
91	673448,68	614057,03
92	673396,91	614032,86
93	673425,91	614189,80
94	673427,33	614197,80
95	673444,52	614295,49
96	673463,00	614400,52
97	673472,39	614453,87
98	673481,52	614505,73
99	673511,53	614676,30
100	673517,73	614713,94
101	673538,24	614838,56
102	673546,05	614886,07
103	673552,78	614927,00
104	673563,88	614994,44
105	673583,90	615116,10
106	673593,77	615176,09
107	673609,97	615274,49
108	673620,75	615340,02
109	673628,60	615387,77
110	673633,70	615418,68
111	673740,81	615444,98
112	673795,62	615462,67
113	673868,59	615512,77
114	673977,45	615569,94
115	673984,89	615573,84
116	674061,57	615594,85
117	674096,26	615601,92
118	674123,67	615607,50
119	674129,10	615608,62
120	674293,75	615618,53
121	674373,80	615623,36
122	674446,12	615627,74
123	674593,72	615636,71
124	674652,20	615635,75
125	674697,85	615635,00
126	674704,23	615634,38