



DZIENNIK URZĘDOWY

WOJEWÓDZTWA MAZOWIECKIEGO

Warszawa, dnia 16 lutego 2015 r.

Poz. 1293

ZARZĄDZENIE REGIONALNEGO DYREKTORA OCHRONY ŚRODOWISKA W WARSZAWIE

z dnia 10 lutego 2015 r.

w sprawie uznania rezerwatu przyrody Barania Ruda

Na podstawie art. 13 ust. 3 ustawy z dnia 16 kwietnia 2004 r. o ochronie przyrody (Dz. U. z 2013 r. poz. 627, z późn. zm.¹⁾) zarządza się, co następuje:

§ 1. 1. Uznaje się za rezerwat przyrody o nazwie Barania Ruda, zwany dalej „rezerwatem”, obszar leśny o łącznej powierzchni 52,94 ha, położony na terenie gminy Mrozy, w powiecie mińskim, w województwie mazowieckim.

2. Wykaz działek ewidencyjnych i wydzieleń leśnych wchodzących w skład rezerwatu określa załącznik nr 1 do zarządzenia.

3. Przebieg granicy rezerwatu określa mapa stanowiąca załącznik nr 2 do zarządzenia.

4. Opis przebiegu granicy rezerwatu, w formie wykazu współrzędnych punktów załamania granicy, określa załącznik nr 3 do zarządzenia.

§ 2. Celem ochrony rezerwatu jest zachowanie kompleksu olsów z fragmentami łągów olszowo-jesionowych i turzycowisk.

§ 3. Dla rezerwatu ustala się:

1) rodzaj – leśny (L);

2) typ i podtyp:

a) ze względu na dominujący przedmiot ochrony:

- typ – fitocenotyczny (PFi),

- podtyp – zbiorowisk leśnych (zl),

b) ze względu na główny typ ekosystemu:

- typ – różnych ekosystemów (EE),

- podtyp – lasów i łąk (H).

§ 4. Nadzór nad rezerwatem sprawuje Regionalny Konserwator Przyrody.

§ 5. Zarządzenie wchodzi w życie po upływie 14 dni od dnia ogłoszenia w Dzienniku Urzędowym Województwa Mazowieckiego.

Regionalny Dyrektor Ochrony Środowiska w Warszawie:
Aleksandra Atłowska

¹⁾Zmiany tekstu jednolitego wymienionej ustawy zostały ogłoszone w Dz. U. z 2013 r. poz. 628 i 842 oraz z 2014 r. poz. 805, 850, 1002 i 1101.

Załącznik Nr 1 do Zarządzenia
Regionalnego Dyrektora Ochrony Środowiska w Warszawie
z dnia 10 lutego 2015 r.

Wykaz działek ewidencyjnych i wydziałów leśnych wchodzących w skład rezerwatu

| Podział administracyjny | | Podział geodezyjny | | Adres leśny zgodny z planem urządzania lasu dla nadleśnictwa Mińsk obowiązującym w terminie od dnia 01.01.2006 r. do dnia 31.12.2015 r. | | | | | Własność | Powierzchnia działki ewidencyjnej w części stanowiącej rezerwat [ha] |
|-------------------------|-------|--------------------|----------------------------|---|--------------|-----------|---------|------------|---------------|--|
| Powiat | Gmina | Obręb ewidencyjny | Numer działki ewidencyjnej | Regionalna Dyrekcja Lasów Państwowych | Nadleśnictwo | Leśnictwo | Oddział | Pododdział | | |
| Miński | Mrozy | Topór | 801 | Warszawa | Mińsk | Jeziorek | 167 | a | Skarb Państwa | 26,78 |
| Miński | Mrozy | Topór | 801 | Warszawa | Mińsk | Jeziorek | 167 | b | Skarb Państwa | |
| Miński | Mrozy | Topór | 801 | Warszawa | Mińsk | Jeziorek | 167 | c | Skarb Państwa | |
| Miński | Mrozy | Topór | 801 | Warszawa | Mińsk | Jeziorek | 167 | d | Skarb Państwa | |
| Miński | Mrozy | Topór | 801 | Warszawa | Mińsk | Jeziorek | 167 | f | Skarb Państwa | |
| Miński | Mrozy | Topór | 801 | Warszawa | Mińsk | Jeziorek | 167 | ~a | Skarb Państwa | |
| Miński | Mrozy | Topór | 803 | Warszawa | Mińsk | Jeziorek | 168 | a | Skarb Państwa | 26,16 |
| Miński | Mrozy | Topór | 803 | Warszawa | Mińsk | Jeziorek | 168 | b | Skarb Państwa | |
| Miński | Mrozy | Topór | 803 | Warszawa | Mińsk | Jeziorek | 168 | c | Skarb Państwa | |
| Miński | Mrozy | Topór | 803 | Warszawa | Mińsk | Jeziorek | 168 | d | Skarb Państwa | |
| Miński | Mrozy | Topór | 803 | Warszawa | Mińsk | Jeziorek | 168 | f | Skarb Państwa | |
| Miński | Mrozy | Topór | 803 | Warszawa | Mińsk | Jeziorek | 168 | g | Skarb Państwa | |
| Miński | Mrozy | Topór | 803 | Warszawa | Mińsk | Jeziorek | 168 | ~a | Skarb Państwa | |
| Miński | Mrozy | Topór | 803 | Warszawa | Mińsk | Jeziorek | 168 | ~b | Skarb Państwa | |

Załącznik Nr 2 do Zarządzenia
Regionalnego Dyrektora Ochrony Środowiska w Warszawie
z dnia 10 lutego 2015 r.

Przebieg granicy rezerwatu

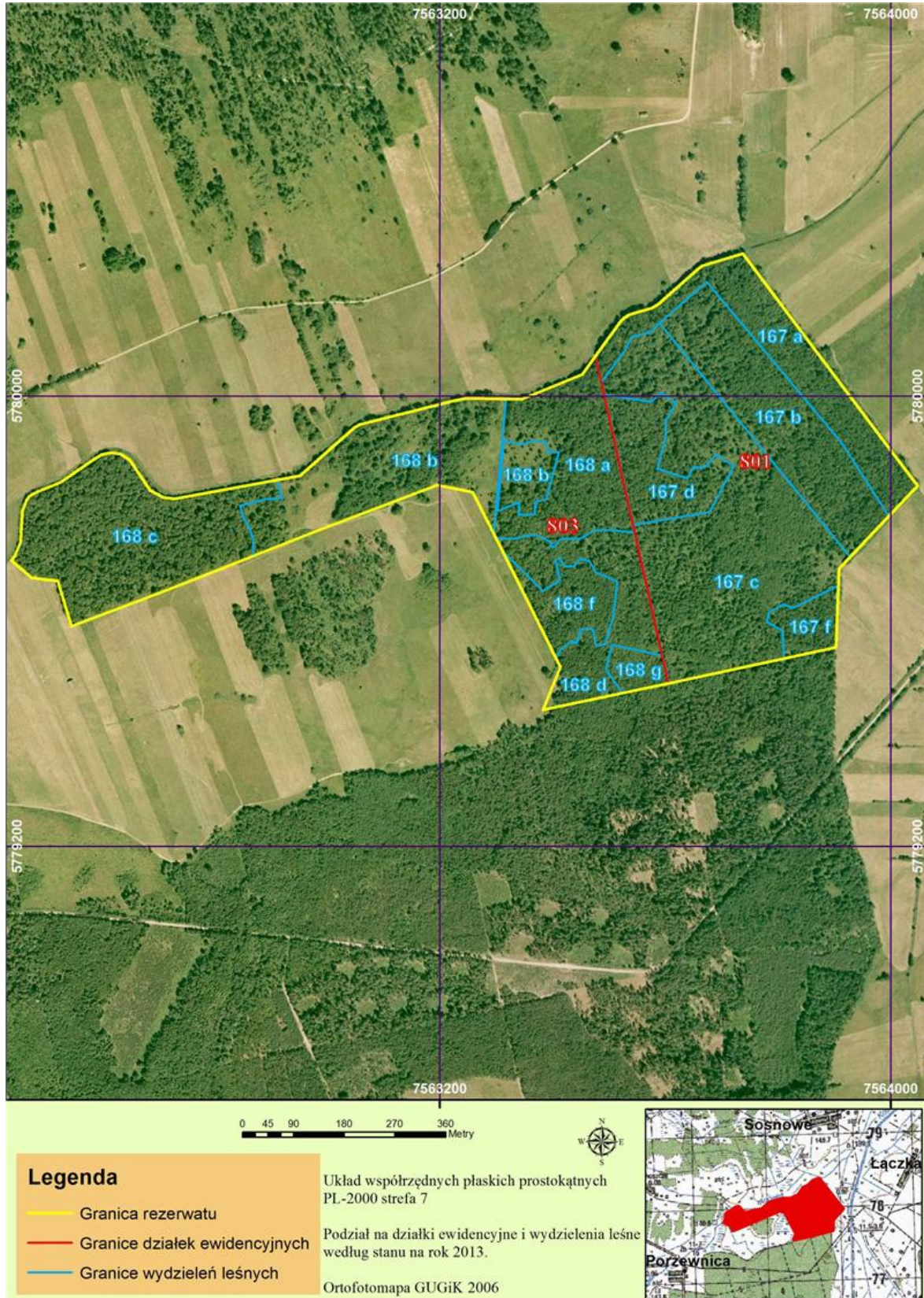

Legenda

- Granica rezerwatu
- Granice działek ewidencyjnych
- Granice wydzieleń leśnych

Układ współrzędnych płaskich prostokątnych
PL-2000 strefa 7
Podział na działki ewidencyjne i wydzienia leśne
według stanu na rok 2013.
Ortofotomapa GUGiK 2006

Załącznik Nr 3 do Zarządzenia
Regionalnego Dyrektora Ochrony Środowiska w Warszawie
z dnia 10 lutego 2015 r.

Opis przebiegu granicy rezerwatu

| Układ współrzędnych płaskich prostokątnych PL-2000 strefa 7 | | |
|---|--------------|--------------|
| Lp | Punkt X | Punkt Y |
| 1 | 7563737,4401 | 5780253,2201 |
| 2 | 7563981,5401 | 5779927,6501 |
| 3 | 7564047,4201 | 5779840,5301 |
| 4 | 7563907,9501 | 5779693,5501 |
| 5 | 7563902,5101 | 5779560,4601 |
| 6 | 7563902,3901 | 5779553,4001 |
| 7 | 7563605,2801 | 5779489,6201 |
| 8 | 7563382,8901 | 5779443,0901 |
| 9 | 7563413,5901 | 5779518,6201 |
| 10 | 7563342,9901 | 5779660,5501 |
| 11 | 7563299,5601 | 5779747,8901 |
| 12 | 7563257,9801 | 5779829,4001 |
| 13 | 7563195,0701 | 5779842,3401 |
| 14 | 7562984,1801 | 5779761,6001 |
| 15 | 7562884,0101 | 5779722,1601 |
| 16 | 7562709,9901 | 5779653,6501 |
| 17 | 7562546,6401 | 5779591,3301 |
| 18 | 7562521,7001 | 5779671,7201 |
| 19 | 7562475,9201 | 5779677,0901 |
| 20 | 7562451,4701 | 5779698,5001 |
| 21 | 7562443,2101 | 5779704,7101 |
| 22 | 7562439,9901 | 5779708,8101 |
| 23 | 7562446,0801 | 5779717,0201 |
| 24 | 7562456,0801 | 5779740,4201 |
| 25 | 7562459,4601 | 5779795,9601 |
| 26 | 7562466,6401 | 5779814,8601 |
| 27 | 7562471,6501 | 5779822,0801 |
| 28 | 7562481,9601 | 5779828,2201 |
| 29 | 7562526,7801 | 5779846,7501 |
| 30 | 7562582,0401 | 5779884,8901 |
| 31 | 7562599,8301 | 5779896,0601 |
| 32 | 7562615,2701 | 5779899,4401 |
| 33 | 7562632,6501 | 5779897,7001 |
| 34 | 7562649,7601 | 5779886,1101 |
| 35 | 7562686,0001 | 5779832,7401 |
| 36 | 7562708,6001 | 5779820,6501 |
| 37 | 7562729,0601 | 5779817,4601 |
| 38 | 7562951,4901 | 5779858,4001 |
| 39 | 7563048,9701 | 5779944,2301 |
| 40 | 7563058,0001 | 5779949,9201 |

| | | |
|----|--------------|--------------|
| 41 | 7563224,9801 | 5779992,0001 |
| 42 | 7563247,0401 | 5779996,3801 |
| 43 | 7563344,9001 | 5779994,6101 |
| 44 | 7563452,6101 | 5780038,5901 |
| 45 | 7563475,9101 | 5780071,1201 |
| 46 | 7563519,0301 | 5780131,3001 |
| 47 | 7563527,7801 | 5780139,8401 |
| 48 | 7563536,3001 | 5780145,1901 |
| 49 | 7563575,3701 | 5780156,1001 |
| 50 | 7563587,3501 | 5780163,5101 |
| 51 | 7563657,2801 | 5780225,7101 |
| 52 | 7563665,5401 | 5780231,7201 |
| 53 | 7563737,4401 | 5780253,2201 |