

MINISTERSTWO ROLNICTWA I ROZWOJU WSI  
DEPARTAMENT PRZETWÓRSTWA I RYNKÓW ROLNYCH  
ZINTEGROWANY SYSTEM ROLNICZEJ INFORMACJI RYNKOWEJ

Podstawa prawna: Ustawa o rolniczych badaniach rynkowych z 30 marca 2001 r.

**WYDZIAŁ INFORMACJI RYNKOWEJ**

**RYNEK MIĘSA WIEPRZOWEGO**

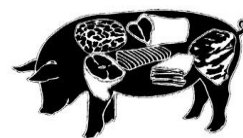

**NR 15/2020**

Notowania<sup>1</sup> za okres 06.04.2020 - 12.04.2020 r.

czwartek, 16 kwietnia 2020 r.

**Spis treści**

1. Zakupy świń rzeźnych .....	2
1.1. Ceny zakupu tuczników wg EUROP w Polsce i regionach .....	2
1.2. Ceny zakupu świń rzeźnych wg wagi żywej .....	3
1.3. Struktura zakupu świń rzeźnych w Polsce .....	3
2. Sprzedaż wieprzowiny .....	5
2.1. Ceny sprzedaży półtuszy wieprzowych w Polsce i makroregionach .....	5
2.2. Ceny sprzedaży elementów i przetworów z wieprzowiny w Polsce i makroregionach .....	6
2.3. Ceny prosiąt na targowiskach .....	7
3. Graficzne prezentacje cen zakupu i sprzedaży na rynku wieprzowiny .....	8
4. Miesięczne analizy cenowe .....	10
5. Pogłowie trzody chlewnej w grudniu 2019 roku (dane wstępne) Źródło: GUS	12
6. Handel zagraniczny wieprzowiną trzodą żywą i mięsem wieprzowym .....	13

<sup>1</sup> Badanie cen zakupu i sprzedaży w zakładach mięsnych prowadzone jest na reprezentatywnej próbie. Ceny zakupu rejestrowane są wg klas jakości handlowej EUROP zgodnie z rozporządzeniem Parlamentu Europejskiego i Rady (UE) nr 1308/2013 z dnia 17 grudnia 2013 r. ustanawiającego wspólną organizację rynków produktów rolnych oraz uchylającego rozporządzenia Rady (EWG) nr 922/72, (EWG) nr 234/79, (WE) nr 1037/2001 i (WE) nr 1234/2007 (Dz. Urz. UE L 347 z 20.12.2013, str. 671) i rozporządzeniem Komisji (WE) nr 1249/2008 z dnia 10 grudnia 2008 r. r. ustanawiającym szczegółowe zasady wdrożenia wspólnotowych klasyfikacji tusz wołowych, wieprzowych i baranich oraz raportowania ich cen (Dz. U. Nr L 337 z 16.12.2008, str. 3, z późn.zm.) oraz rozporządzeniem Ministra Rolnictwa i Rozwoju Wsi z dnia 4 lutego 2009 r. w sprawie szczegółowych warunków ustalania klasy jakości handlowej tusz wieprzowych (Dz.U. z 19.02.2009 r., Nr 28, poz. 181).

Ceny zakupu zbierane są dla masy poubojowej schłodzonej.

Badanie cen prosiąt prowadzone jest na targowiskach, na których dokonywany jest obrót prosiętami, a ceny liczone są jako średnie arytmetyczne zrealizowanych transakcji.

**Ceny zakupu i sprzedaży nie zawierają podatku VAT.**

Daty prezentowane w tabelach oznaczają ostatni dzień analizowanego tygodnia (poniedziałek - niedziela).

# 1. Zakupy świń rzeźnych

## 1.1. Ceny zakupu tuczników wg EUROP w Polsce i regionach

Tab. 1 Średnie ceny netto (bez VAT) zakupu świń rzeźnych wg klasyfikacji poubojowej EUROP masa schłodzona [MPS]; -masa poubojowa ciepła [MPC]

SKUP								
Klasa półtuszy wieprzowych wg EUROP	CENA [zł/tonę]				Zmiana tygod. ceny [%]	%	Średnia masa tuszy [kg]	Struktura zakupu wg liczby [%]
	[MPS]		[MPC]					
	12.04.2020	2020-04-05	12.04.2020	2020-04-05				
1	2	3	4	5	6	7	8	9
<b>POLSKA</b>								
klasa S	8 253	8 322	8 091	8 159	-0,83	61,5	94,7	32,2
klasa E	8 141	8 216	7 982	8 055	-0,91	57,9	96,7	55,0
klasa U	7 782	7 851	7 630	7 697	-0,87	53,3	97,7	11,5
klasa R	7 395	7 451	7 250	7 305	-0,75	48,3	98,4	1,3
klasa O	6 637	6 621	6 507	6 491	0,25	43,3	100,3	0,1
klasa P	6 160	6 388	6 039	6 263	-3,57	37,7	96,0	0,0
<b>S-P Razem</b>	<b>8 123</b>	<b>8 194</b>	<b>7 964</b>	<b>8 033</b>	<b>-0,87</b>	<b>58,4</b>	<b>96,2</b>	<b>100,0</b>
<b>REGION PÓŁNOCNY</b>								
klasa S	8 227	8 305	8 065	8 142	-0,94	61,5	92,5	29,0
klasa E	8 164	8 217	8 004	8 056	-0,64	57,8	94,5	55,5
klasa U	7 819	7 843	7 666	7 689	-0,30	53,2	94,7	13,8
klasa R	7 470	7 432	7 323	7 286	0,51	48,3	95,0	1,5
klasa O	*	*	*	*	*	*	*	*
klasa P	*	*	*	*	*	*	*	*
<b>S-P Razem</b>	<b>8 122</b>	<b>8 190</b>	<b>7 963</b>	<b>8 029</b>	<b>-0,83</b>	<b>58,1</b>	<b>94,0</b>	<b>100,0</b>
<b>REGION ŚRODKOWO-WSCHODNI</b>								
klasa S	8 258	8 375	8 096	8 211	-1,39	61,5	95,6	34,8
klasa E	8 126	8 290	7 967	8 127	-1,98	57,8	98,5	53,7
klasa U	7 774	7 915	7 622	7 760	-1,78	53,3	100,0	10,4
klasa R	7 430	7 518	7 285	7 370	-1,16	48,3	99,1	1,1
klasa O	6 978	7 125	6 841	6 985	-2,06	43,6	100,0	0,1
klasa P	*	*	*	*	*	*	*	*
<b>S-P Razem</b>	<b>8 125</b>	<b>8 272</b>	<b>7 966</b>	<b>8 109</b>	<b>-1,77</b>	<b>58,5</b>	<b>97,7</b>	<b>100,0</b>
<b>REGION POŁUDNIOWO-WSCHODNI</b>								
klasa S	8 208	8 293	8 047	8 131	-1,02	61,3	95,0	30,7
klasa E	8 114	8 162	7 955	8 002	-0,58	57,8	96,6	55,5
klasa U	7 739	7 773	7 587	7 621	-0,45	53,2	98,1	12,0
klasa R	7 224	7 312	7 083	7 169	-1,20	48,1	99,4	1,6
klasa O	6 417	6 295	6 292	6 171	1,95	43,0	101,2	0,2
klasa P	*	*	*	*	*	*	*	*
<b>S-P Razem</b>	<b>8 078</b>	<b>8 137</b>	<b>7 920</b>	<b>7 977</b>	<b>-0,72</b>	<b>58,2</b>	<b>96,4</b>	<b>100,0</b>
<b>REGION ZACHODNI</b>								
klasa S	8 282	8 285	8 119	8 123	-0,04	61,6	94,9	32,3
klasa E	8 155	8 177	7 995	8 016	-0,27	58,0	96,5	55,6
klasa U	7 783	7 837	7 631	7 683	-0,68	53,3	97,9	10,7
klasa R	7 414	7 477	7 269	7 331	-0,84	48,2	99,9	1,2
klasa O	6 397	6 509	6 272	6 381	-1,71	43,2	102,8	0,1
klasa P	*	*	*	*	*	*	*	*
<b>S-P Razem</b>	<b>8 143</b>	<b>8 149</b>	<b>7 983</b>	<b>7 990</b>	<b>-0,08</b>	<b>58,5</b>	<b>96,2</b>	<b>100,0</b>

Tygodniowy ubój świń rzeźnych w ubojniach monitorowanych w ramach ZSRIR wyniósł – 184 275 sztuk.

## 1.2. Ceny zakupu świń rzeźnych wg wagi żywej

Tab. 2 Średnie ceny netto zakupu świń rzeźnych za wagę żywą – obliczane na podstawie cen za świnie wg masy poubojowej cieplej (MPC) przy użyciu współczynnika wydajności rzeźnej podawanego przez GUS (0,78).

CENA [zł/kg]			
MAKROREGIONY	12.04.2020	2020-04-05	Tygodniowa zmiana ceny [%]
<b>POLSKA</b>	<b>6,21</b>	<b>6,27</b>	<b>-0,87</b>
REGION PÓŁNOCNY	6,21	6,26	-0,83
REGION ŚRODKOWO-WSCHODNI	6,21	6,33	-1,77
REGION POŁUDNIOWO-WSCHODNI	6,18	6,22	-0,72
REGION ZACHODNI	6,23	6,23	-0,08

Uwaga: Dаты podane w tabeli oznaczają ostatni dzień analizowanego tygodnia (poniedziałek - niedziela).

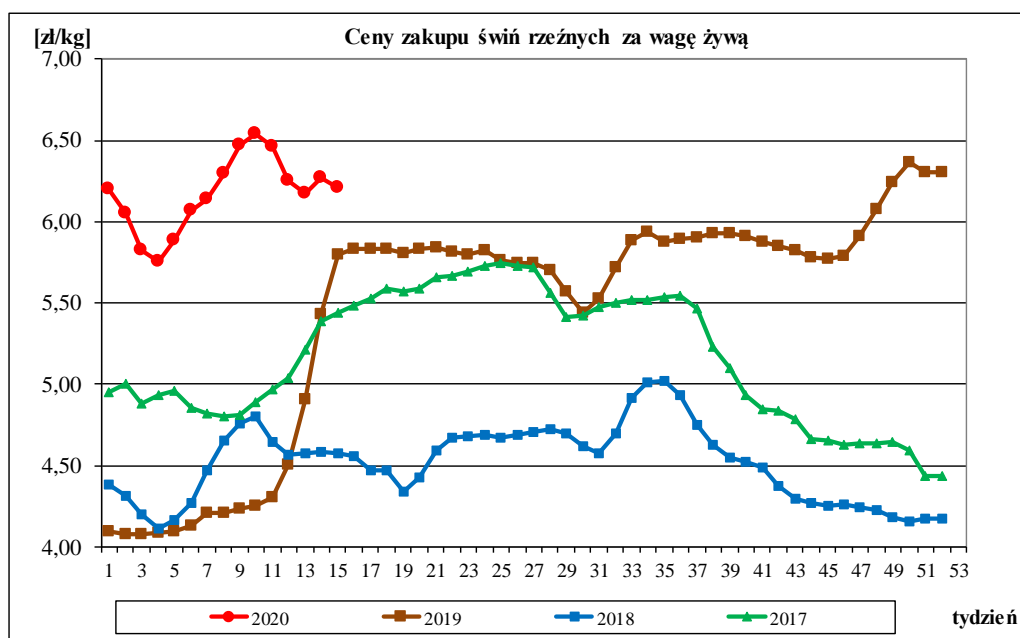

## 1.3. Struktura zakupu świń rzeźnych w Polsce

Rys. 1. Struktura zakupu świń rzeźnych w zakładach mięsnych wg klasyfikacji SEUROP

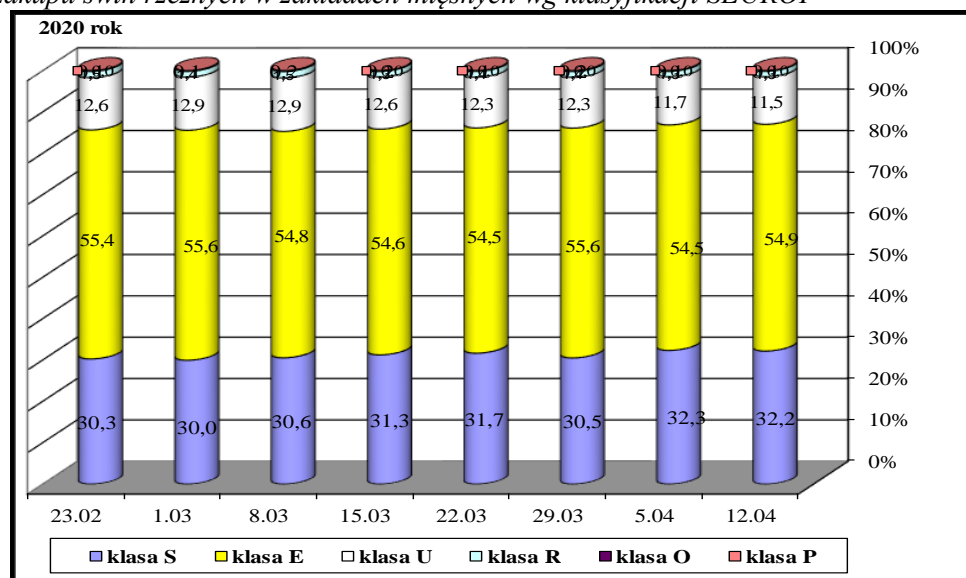

Wykorzystanie możliwe z dokładnym podaniem źródła

## ROCZNE ZMIANY CEN WYBRANYCH PRODUKTÓW Z RYNKU WIEPRZOWINY

### I. Roczne zmiany cen zakupu świń rzeźnych wg klasyfikacji EUROP i żywca wieprzowego [MPC]- masa poubojowa ciepła

POLSKA	CENA		Roczna zmiana ceny [%]
	[MPC] zł/tonę		
	12.04.2020	2019-04-14	
klasa S	8 091	7 635	6,0
klasa E	7 982	7 443	7,2
klasa U	7 630	7 114	7,3
klasa R	7 250	6 791	6,8
klasa O	6 507	5 969	9,0
klasa P	6 039	5 677	6,4
S-P Razem	7 964	7 431	7,2

Cena zakupu żywca wieprzowego **S-P razem** obliczona na podstawie cen za świnię wg masy poubojowej ciepłej (MPC) przy użyciu przelicznika GUS wynoszącego 0,78

### II. Roczne zmiany cen sprzedaży półtuszy wieprzowych

CENY SPRZEDAŻY - PÓLTUSZE WIEPRZOWE			
MAKROREGIONY	CENA [zł/tonę]		Roczna zmiana ceny
	2020-04-12	2019-04-14	[%]
POLSKA	9 081	8 710	4,3
Południowo-wschodni	9 149	8 535	7,2
Północny	*	9 161	*
Środkowo-wschodni	9 079	8 969	1,2
Zachodni	9 073	8 659	4,8

### III. Roczne zmiany cen targowiskowych prosiąt

Prosięta ok. 25 kg/szt.	Kategoria ceny	12.04.2020	14.04.2019	Roczna zmiana ceny [%]
	min. w zł/szt.	200,00	120,00	66,7
	max. w zł/szt.	272,00	200,00	36,0
	średnia w zł/szt.	236,00	160,57	47,0
	Szacunkowa podaż	100	346	-71,1
	Szacunkowa sprzedaż	97	303	-68,0
	Wsk_war_atmosf.	2,75	2,45	12,2

Wykorzystanie możliwe z dokładnym podaniem źródła

## 2. Sprzedaż wieprzowiny

### 2.1. Ceny sprzedaży półtuszy wieprzowych w Polsce i makroregionach

Tab. 3 Średnie ceny sprzedaży półtuszy wieprzowych (bez VAT) przeznaczonych na rynek wewnętrzny UE.

CENY SPRZEDAŻY - PÓLTUSZE WIEPRZOWE			
MAKROREGIONY	CENA [zł/t]		Tygodniowa zmiana ceny [%]
	2020-04-12	2020-04-05	
<b>PÓLTUSZE WIEPRZOWE</b>			
POLSKA	9 081	9 127	-0,5
Południowo-wschodni	9 149	9 170	-0,2
Północny	*	*	*
Środkowo-wschodni	9 079	9 203	-1,3
Zachodni	9 073	9 096	-0,3

Rys. 2. Średnie ceny sprzedaży półtuszy wieprzowych przeznaczonych na rynek wewnętrzny UE.

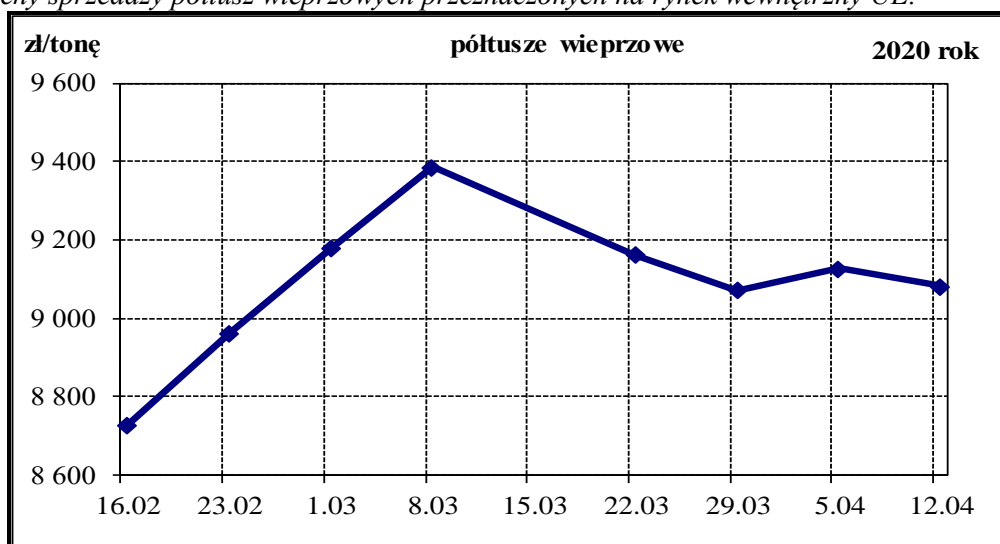

#### A. Makroregiony skupu świń rzeźnych wg EUROP

Makroregion Północny: województwa - kujawsko-pomorskie, pomorskie, warmińsko-mazurskie.

Makroregion Środkowo-wschodni: województwa - łódzkie, mazowieckie, podlaskie.

Makroregion Południowo-wschodni: województwa - lubelskie, małopolskie, podkarpackie, śląskie, świętokrzyskie.

Makroregion Zachodni: województwa - dolnośląskie, lubuskie, opolskie, wielkopolskie, zachodnio-pomorskie.

### 2.2. Ceny sprzedaży elementów i przetworów z wieprzowiny w Polsce i makroregionach

#### B. Makroregion sprzedaży mięsa w elementach oraz przetworów mięsnych z rynku wieprzowiny

Makroregion Północno-zachodni: województwa: - pomorskie, zachodnio-pomorskie.

Makroregion Północno-wschodni: województwa - podlaskie, warmińsko-mazurskie.

Makroregion Wielkopolski: województwo - wielkopolskie.

Makroregion Kujawski: województwo - kujawsko-pomorskie.

Makroregion Mazowiecko-łódzki: województwa - łódzkie, mazowieckie.

Makroregion Południowo-zachodni: województwa - dolnośląskie, lubuskie, opolskie.

Makroregion Południowo-środkowy: województwa - małopolskie, śląskie, świętokrzyskie.

Makroregion Wschodni dolny: województwa - lubelskie, podkarpackie.

Wykorzystanie możliwe z dokładnym podaniem źródła

Tab. 4 Średnie ceny sprzedaży elementów i przetworów wieprzowych (bez VAT) w zakładach mięsnych (kraj +UE).

<b>CENY SPRZEDAŻY</b>			
<b>TOWAR</b>	<b>CENA [zł/tonę]</b>		<b>Tygodniowa zmiana ceny [%]</b>
	<b>2020-04-12</b>	<b>2020-04-05</b>	
<b>POLSKA</b>			
schab środkowy z kością	12 508	12 919	-3,18
szynka gotowana	20 492	20 274	1,08
kielbasa toruńska	12 236	13 303	-8,02
<b>PÓLNO-CNO-ZACHODNI</b>			
schab środkowy z kością	*	*	*
szynka gotowana	*	*	*
kielbasa toruńska	*	*	*
<b>PÓLNO-CNO-WSCHODNI</b>			
schab środkowy z kością	*	*	*
szynka gotowana	*	*	*
kielbasa toruńska	*	*	*
<b>WIELKOPOLSKI</b>			
schab środkowy z kością	12 279	12 806	-4,12
szynka gotowana	19 911	19 158	3,93
kielbasa toruńska	*	*	*
<b>KUJAWSKI</b>			
schab środkowy z kością	*	*	*
szynka gotowana	23 630	23 176	1,96
kielbasa toruńska	*	*	*
<b>MAZOWIECKO-LÓDZKI</b>			
schab środkowy z kością	14 123	14 432	-2,14
szynka gotowana	26 817	24 935	7,55
kielbasa toruńska	15 019	14 878	0,95
<b>POŁUDNIOWO-ZACHODNI</b>			
schab środkowy z kością	14 398	14 084	2,23
szynka gotowana	*	*	*
kielbasa toruńska	*	*	*
<b>POŁUDNIOWO-ŚRODKOWY</b>			
schab środkowy z kością	15 552	14 982	3,80
szynka gotowana	*	*	*
kielbasa toruńska	*	*	*
<b>WSCHODNI-DOLNY</b>			
schab środkowy z kością	*	*	*
szynka gotowana	20 652	21 539	-4,12
kielbasa toruńska	*	*	*

**Uwaga:** Daty podane w tabeli oznaczają ostatni dzień analizowanego tygodnia (poniedziałek - niedziela).

\* - w związku z ustawowym obowiązkiem nieidentyfikowalności dostawców danych rynkowych nie jest możliwe prezentowanie danych dla regionu.

## 2.3. Ceny prosiąt na targowiskach

Tab. 5 Średnie tygodniowe krajowe ceny prosiąt uzyskane w transakcjach targowiskowych.

Prosięta ok. 25 kg/szt.	Kategoria ceny	12.04.2020	05.03.2020	Tygodniowa zmiana [%]
	min. w zł/szt.	200,00	200,00	0,0
	max. w zł/szt.	272,00	260,00	4,6
	średnia w zł/szt.	<b>236,00</b>	<b>230,00</b>	<b>2,6</b>
	Szacunkowa podaż	100	100	0,0
	Szacunkowa sprzedaż	97	92	5,4
	Wsk_war_atmosf.	2,75	2,57	7,0

\*Wsk\_war\_atmosf. - wskaźnik warunków atmosferycznych, który zawiera się między liczbą 1 a 3.

Charakteryzuje warunki atmosferyczne występujące na targowiskach w dniu prowadzenia badań.

- 1 - złe – znacznie utrudniające przebieg handlu targowiskowego,
- 2 - umiarkowane – mające niewielki wpływ na przebieg handlu targowiskowego,
- 3 - dobre – nie mające wpływu na przebieg handlu targowiskowego.

Tab. 6 Średnie miesięczne ceny prosiąt na targowiskach w marcu i w lutym 2020 r.

	Kategoria ceny	Okres		Zmiana	Zmiana
		02.03.2020- 29.03.2020	03.02.2020- 01.03.2020	miesięczna w %	roczna w %
Prosięta ok. 25 kg [zł/szt]	min. w zł/szt	200,00	194,00	3,1	81,8
	max. w zł/szt	400,00	370,00	8,1	68,1
	średnia w zł/szt	<b>266,53</b>	<b>262,52</b>	<b>1,5</b>	<b>60,4</b>
	Szacunkowa podaż	801	1 104	-27,4	-58,3
	Szacunkowa sprzedaż	736	939	-21,6	-49,8
	Wsk_war_atmosf.	2,55	2,53	0,8	2,4

Rys.3. Średnie ceny prosiąt uzyskane w transakcjach targowiskowych.

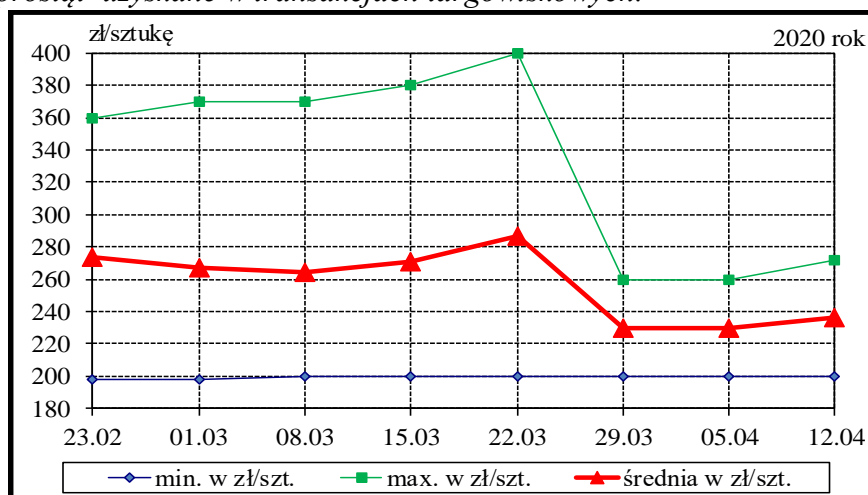

Wykorzystanie możliwe z dokładnym podaniem źródła

## Metodyka badań

Notowania cen prosiąt realizowane są na reprezentatywnych targowiskach.

Pod pojęciem targowisko rozumiany jest zorganizowany rynek lokalny, którego dominującymi uczestnikami są okoliczni producenci rolni.

Prezentowane ceny są cenami średnimi arytmetycznymi dotyczące największej liczby zawartych transakcji na badanym targowisku. Zestawienie cen dotyczy ostatniego tygodnia, natomiast na poszczególnych targowiskach badania cen dokonywane są raz w tygodniu (w zwyczajowo przyjęty dzień targowy lub w jeden z kilku dni targowych). Obroty na tych rynkach mają charakter lokalny.

W przypadku prosiąt jednostką transakcyjną jest sztuka. Monitorowane są wszystkie prosięta o wadze ok. 25 kg, które nie zdyskwalifikowało się ze względu na stan zdrowotny.

**Notowań cen dokonują pracownicy Ośrodków Doradztwa Rolniczego.**

### 3. Graficzne prezentacje cen zakupu i sprzedaży na rynku wieprzowiny

#### Graficzna prezentacja cen zakupu świń rzeźnych w 2020r. w porównaniu z 2019-2017r.

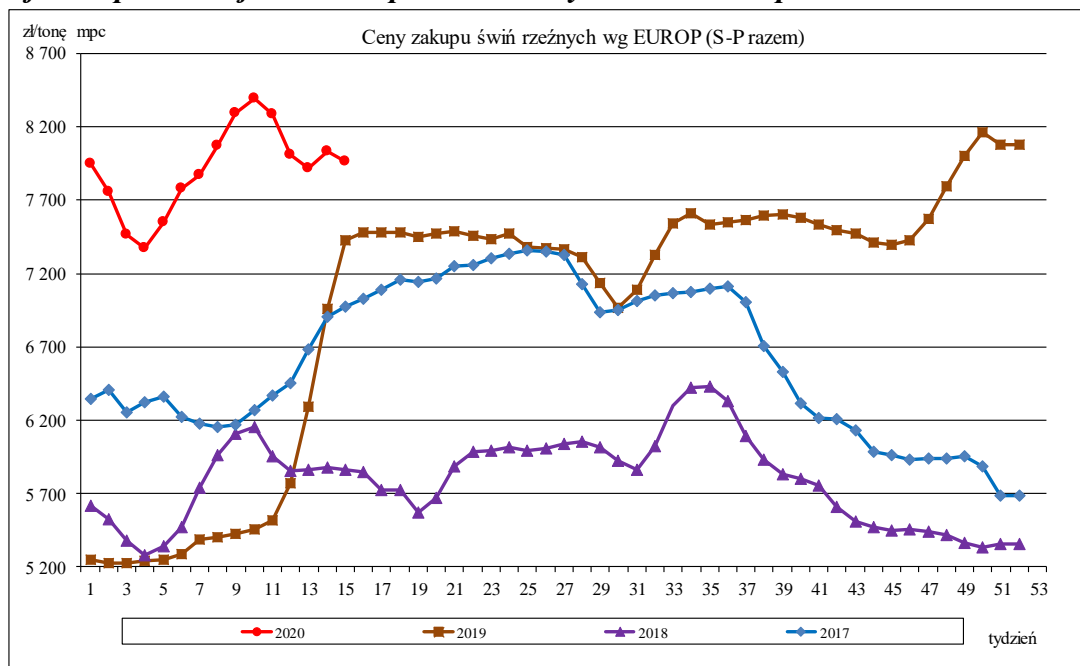

#### Graficzna prezentacja cen półtuszy wieprzowych w 2020r. w porównaniu z 2019-2017r.

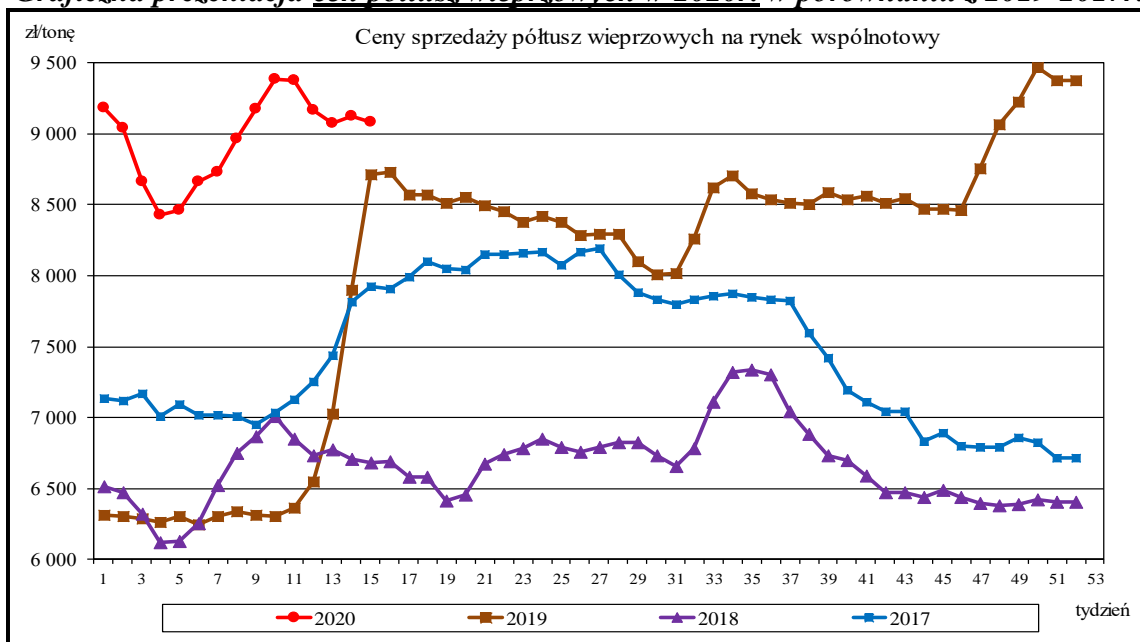



**Graficzna prezentacja cen targowiskowych prosiąt w 2020r. w porównaniu z 2019-2017r.**

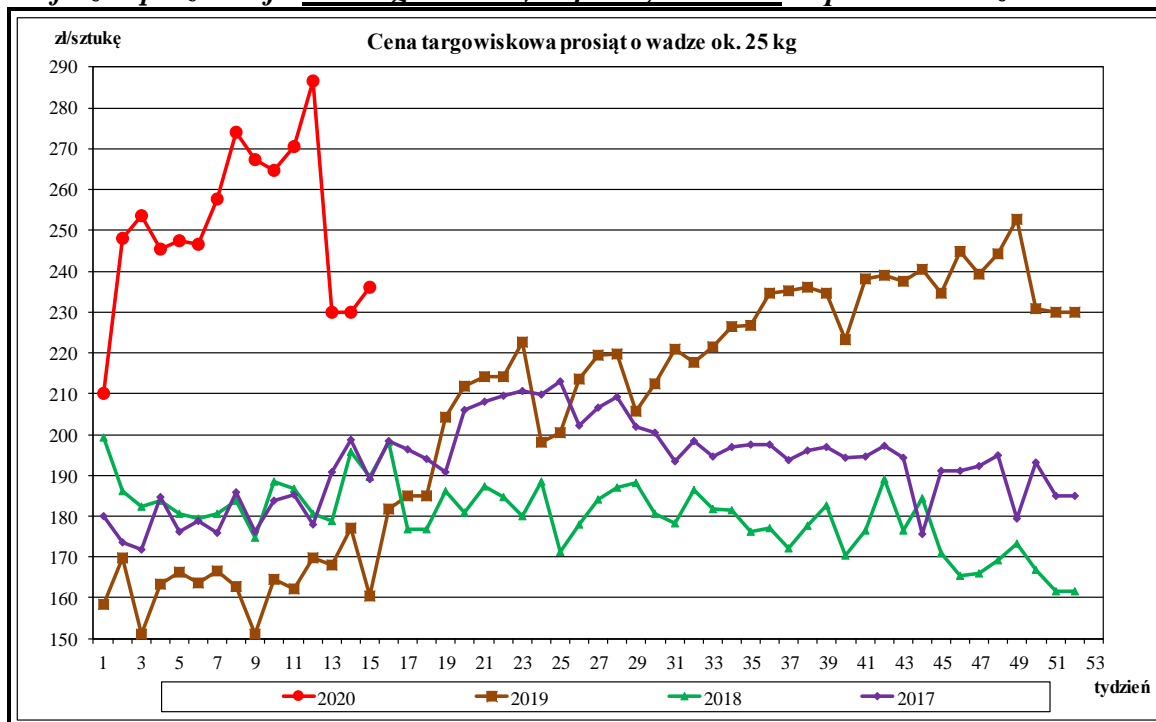

**Rynkowe ceny tusz wieprzowych kl. E w UE (€/100 kg w wadze poubojowej schłodzonej).**

	Cena w Polsce w % cen w :									
	UE-28	Polska	Niemcy	Dania	Niderlandy	UE-28	Niemcy	Dania	Niderlandy	
<b>I 2018</b>	136,32	134,69	137,11	126,85	119,05	98,8	98,2	106,2	113,1	
II	140,80	140,83	146,43	124,96	124,83	100,0	96,2	112,7	112,8	
III	146,75	146,08	152,28	130,27	132,77	99,5	95,9	112,1	110,0	
IV	143,73	142,58	147,90	127,14	127,67	99,2	96,4	112,1	111,7	
V	141,60	137,94	144,97	127,14	126,63	97,4	95,2	108,5	108,9	
VI	145,32	143,14	148,94	126,75	130,69	98,5	96,1	112,9	109,5	
VII	144,01	142,17	147,13	127,13	128,49	98,7	96,6	111,8	110,6	
VIII	148,73	148,50	154,21	130,01	131,93	99,8	96,3	114,2	112,6	
IX	146,78	144,60	150,28	131,80	128,42	98,5	96,2	109,7	112,6	
X	138,08	134,73	141,48	126,89	121,62	97,6	95,2	106,2	110,8	
XI	135,76	130,11	140,40	127,10	121,20	95,8	92,7	102,4	107,4	
XII	135,66	128,36	140,27	130,08	121,82	94,6	91,5	98,7	105,4	
<b>I 2019</b>	134,33	125,70	140,09	127,18	121,96	93,6	89,7	98,8	103,1	
II	135,61	127,48	143,10	129,26	123,52	94,0	89,1	98,6	103,2	
III	142,12	136,51	149,98	133,69	129,48	96,1	91,0	102,1	105,4	
IV	166,24	175,44	175,77	154,33	156,51	105,5	99,8	113,7	112,1	
V	172,63	178,08	182,07	165,19	161,01	103,2	97,8	107,8	110,6	
VI	177,67	178,04	187,42	172,64	165,27	100,2	95,0	103,1	107,7	
VII	175,55	172,56	182,92	170,75	160,82	98,3	94,3	101,1	107,3	
VIII	178,82	175,33	188,79	170,38	168,16	98,0	92,9	102,9	104,3	
IX	181,74	177,78	190,30	176,67	172,08	97,8	93,4	100,6	103,3	
X	182,74	178,17	190,32	183,46	172,43	97,5	93,6	97,1	103,3	
XI	186,42	179,79	194,79	194,69	179,76	96,4	92,3	92,3	100,0	
XII	195,30	192,98	204,65	194,77	188,84	98,8	94,3	99,1	102,2	
<b>I 2020</b>	185,86	183,22	192,09	196,67	171,81	98,6	95,4	93,2	106,6	
II	187,33	190,58	196,42	202,26	172,93	101,7	97,0	94,2	110,2	
III										
IV										
V										
VI										
VII										
VIII										
IX										
X										
XI										
XII										

Wykorzystanie możliwe z dokładnym podaniem źródła

## 4. Miesięczne analizy cenowe

Zestawienie cen rynkowych zakupu tuczników ubitych w marcu i lutym 2020r.

masa schłodzona [MS]; -masa poubojowa ciepła [MPC]

SKUP - MARZEC - 2020 - ZMIANY MIESIĘCZNE								
Klasa półtuszy	CENA [zł/tonę]				Zmiana ceny [%]	% mięsa w tuszy	Średnia masa tuszy [kg/szt.]	Struktura skupu [%]
	[MS]		[MPC]					
wg EUROP	02.03.2020- 29.03.2020	03.02.2020- 01.03.2020	02.03.2020- 29.03.2020	03.02.2020- 01.03.2020				
<b>POLSKA</b>								
klasa S	8 440	8 288	8 274	8 125	1,84	61,5	95,5	31,0
klasa E	8 343	8 192	8 179	8 032	1,83	57,9	97,5	54,8
klasa U	7 989	7 860	7 832	7 706	1,64	53,3	98,8	12,5
klasa R	7 611	7 470	7 462	7 324	1,89	48,3	99,4	1,4
klasa O	6 766	6 600	6 634	6 471	2,52	43,5	103,5	0,2
klasa P	6 637	6 731	6 507	6 599	-1,39	37,7	96,4	0,0
<b>S-P Razem</b>	<b>8 314</b>	<b>8 165</b>	<b>8 151</b>	<b>8 005</b>	<b>1,82</b>	<b>58,2</b>	<b>97,1</b>	<b>100,0</b>
<b>REGION PÓLNOCNY</b>								
klasa S	8 482	8 270	8 315	8 108	2,56	61,5	94,0	28,6
klasa E	8 355	8 189	8 191	8 029	2,02	57,8	96,3	57,4
klasa U	8 012	7 904	7 855	7 749	1,37	53,2	96,8	12,7
klasa R	7 653	7 566	7 503	7 417	1,15	48,4	96,5	1,3
klasa O	*	*	*	*	*	*	*	*
klasa P	*	*	*	*	*	*	*	*
<b>S-P Razem</b>	<b>8 337</b>	<b>8 165</b>	<b>8 173</b>	<b>8 005</b>	<b>2,10</b>	<b>58,1</b>	<b>95,7</b>	<b>100,0</b>
<b>REGION ŚRODKOWO-WSCHODNI</b>								
klasa S	8 421	8 325	8 256	8 162	1,15	61,4	96,2	33,7
klasa E	8 365	8 252	8 201	8 090	1,37	57,8	98,5	52,9
klasa U	8 007	7 930	7 850	7 775	0,97	53,3	99,9	12,1
klasa R	7 647	7 574	7 497	7 426	0,96	48,4	99,2	1,2
klasa O	7 163	7 114	7 022	6 975	0,68	43,7	97,8	0,1
klasa P	*	*	*	*	*	*	*	*
<b>S-P Razem</b>	<b>8 329</b>	<b>8 226</b>	<b>8 166</b>	<b>8 065</b>	<b>1,25</b>	<b>58,4</b>	<b>97,9</b>	<b>100,0</b>
<b>REGION POŁUDNIOWO-WSCHODNI</b>								
klasa S	8 469	8 307	8 303	8 144	1,96	61,4	95,0	33,0
klasa E	8 355	8 195	8 191	8 034	1,95	57,9	97,2	53,2
klasa U	7 960	7 786	7 804	7 633	2,24	53,2	98,3	12,0
klasa R	7 517	7 289	7 370	7 146	3,14	48,2	100,0	1,6
klasa O	6 753	6 624	6 620	6 494	1,95	43,2	102,3	0,1
klasa P	*	6 128	*	6 008	*	*	*	*
<b>S-P Razem</b>	<b>8 327</b>	<b>8 165</b>	<b>8 164</b>	<b>8 005</b>	<b>1,99</b>	<b>58,3</b>	<b>96,6</b>	<b>100,0</b>
<b>REGION ZACHODNI</b>								
klasa S	8 425	8 250	8 260	8 088	2,13	61,5	95,7	29,1
klasa E	8 311	8 138	8 148	7 978	2,12	57,9	97,4	55,9
klasa U	7 970	7 799	7 813	7 646	2,18	53,4	99,0	13,1
klasa R	7 603	7 433	7 454	7 288	2,29	48,4	100,5	1,7
klasa O	6 605	6 381	6 475	6 256	3,50	43,5	106,5	0,3
klasa P	6 375	6 481	6 250	6 354	-1,64	38,3	95,8	0,0
<b>S-P Razem</b>	<b>8 281</b>	<b>8 107</b>	<b>8 118</b>	<b>7 948</b>	<b>2,14</b>	<b>58,2</b>	<b>97,2</b>	<b>100,0</b>

**Makroregiony skupu świń rzeźnych wg EUROP**

Makroregion Północny: województwa - kujawsko-pomorskie, pomorskie, warmińsko-mazurskie.

Makroregion Środkowo-wschodni: województwa - łódzkie, mazowieckie, podlaskie.

Makroregion Południowo-wschodni: województwa - lubelskie, małopolskie, podkarpackie, śląskie, świętokrzyskie.

**Miesięczne ceny netto zakupu świń rzeźnych za wagę żywą w marcu i lutym 2020r.**

CENA [zł/kg]			Miesięczna zmiana ceny [%]
MAKROREGIONY	III 2020	II 2020	
POLSKA	6,36	6,24	1,8
REGION PÓLNOCNY	6,38	6,24	2,1
REGION ŚRODKOWO-WSCHODNI	6,37	6,29	1,3
REGION POŁUDNIOWO-WSCHODNI	6,37	6,24	2,0
REGION ZACHODNI	6,33	6,20	2,1

Średnie ceny netto zakupu świń rzeźnych za wagę żywą – obliczane na podstawie cen za żywca wg masy poubojowej ciepłej (MPC) przy użyciu współczynnika wydajności rzeźnej podawanego przez GUS (0,78).

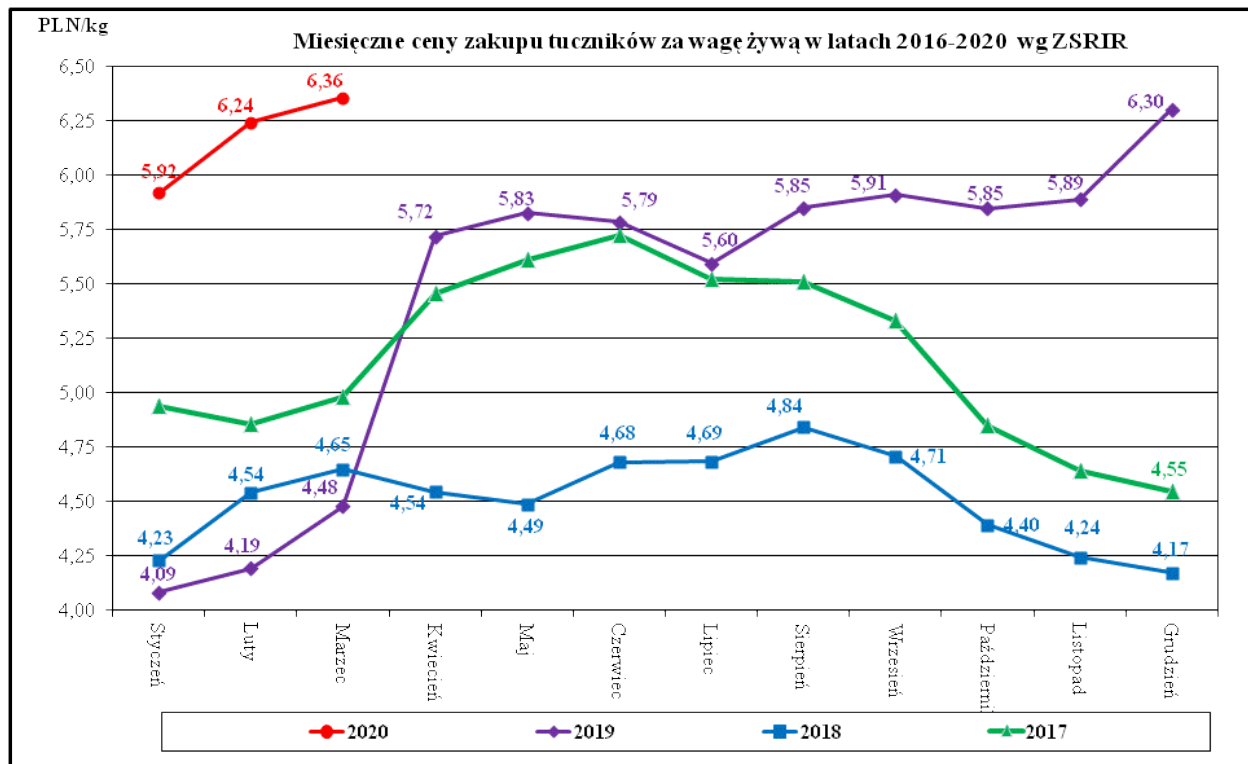

**Średnie miesięczne ceny zakupu żywca wieprzowego w wadze żywej (zł/kg) bez VAT w latach 2012 - 2020 wg Zintegrowanego Systemu Rolniczej Informacji Rynkowej (ZSRIR)**

ZSRIR									
Miesiące	2020	2019	2018	2017	2016	2015	2014	2013	2012
I	5,92	4,09	4,23	4,94	4,03	4,04	5,01	5,11	5,07
II	6,24	4,19	4,54	4,86	4,17	4,42	4,62	5,21	5,23
III	6,36	4,48	4,65	4,98	4,23	4,38	4,76	5,31	5,13
IV		5,72	4,54	5,46	4,12	4,43	5,07	5,34	5,24
V		5,83	4,49	5,62	4,53	4,24	5,13	5,15	5,34
VI		5,79	4,68	5,72	4,99	4,49	5,32	5,59	5,63
VII		5,60	4,69	5,53	5,38	4,38	5,31	5,81	5,51
VIII		5,85	4,84	5,51	5,31	4,37	5,13	6,02	5,71
IX		5,91	4,71	5,33	5,41	4,61	4,92	6,00	5,96
X		5,85	4,40	4,85	5,04	4,39	4,58	5,71	5,94
XI		5,89	4,24	4,64	4,96	3,91	4,43	5,30	5,68
XII		6,30	4,17	4,55	5,09	3,83	4,11	5,27	5,33

## 5. Pogłowie trzody chlewnej w grudniu 2019 roku (dane wstępne)

Źródło: GUS

\*Wstępne uogólnione wyniki reprezentacyjnego badania pogłowia świń oraz produkcji żywca wieprzowego obejmujące: - wszystkie gospodarstwa osób prawnych i jednostek nieposiadających osobowości prawnej, - wylosowane gospodarstwa indywidualne (30 tys. gospodarstw - próba około 2%).



Według wstępnych danych pogłowie świń\* w grudniu 2019 r. liczyło 11 215,5 tys. sztuk, wykazując w porównaniu z analogicznym okresem ubiegłego roku wzrost o 1,7%. Wzrost pogłowia wystąpił we wszystkich grupach świń. Największy był w grupie warchlaków o 3,4%.

### W strukturze stada trzody chlewnej ogółem udział poszczególnych grup produkcyjno – użytkowych w grudniu 2019 r. wynosił:

- prosięta o wadze do 20 kg – 20,4%,
- warchlaki o wadze od 20 kg do 50 kg – 29,8%,
- trzoda chlewna o wadze 50 kg i więcej, z przeznaczeniem na ubój – 43,0%,
- trzoda chlewna o wadze 50 kg i więcej, z przeznaczeniem na chów – 6,9%,
- w tym:
- lochy na chów razem – 6,7%,
- w tym lochy prośne – 4,6%.

Największy udział w strukturze stada stanowiło pogłowie tuczników - 43%

Tablica 1. Pogłowie świń w grudniu 2019 r.

WYSZCZEGÓLNIENIE	XII 2019 w tys. sztuk	XII 2018=100	VI 2019=100
<b>Świnie</b>	<b>11215,5</b>	<b>101,7</b>	<b>104,0</b>
Prosięta o wadze do 20 kg	2288,2	100,4	94,6
Warchlaki o wadze od 20 kg do 50 kg	3338,7	103,4	109,7
Trzoda chlewna na ubój o wadze 50 kg i więcej (tuczniki)	4817,5	101,2	105,9
Trzoda chlewna na chów o wadze 50 kg i więcej	771,1	101,7	100,3
w tym lochy razem	756,8	101,6	100,3
w tym lochy prośne	519,5	103,6	97,9

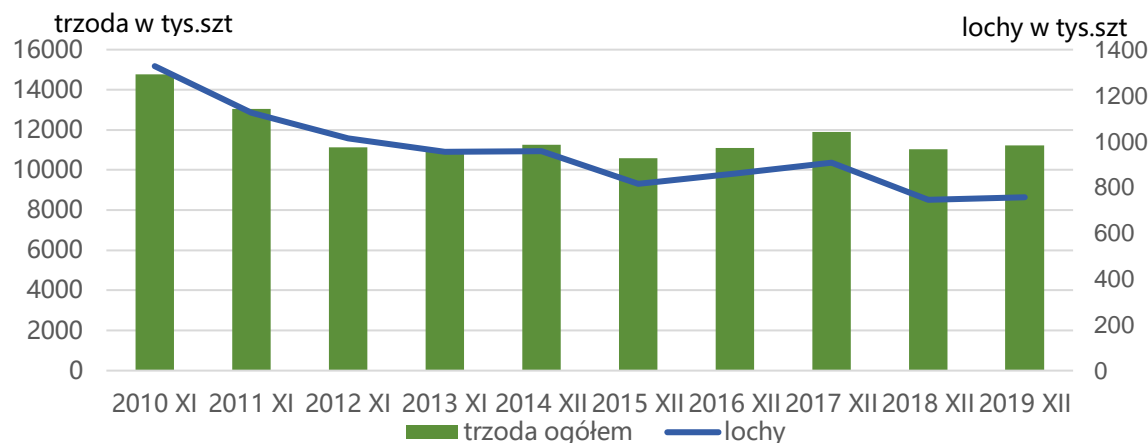

## 6. Handel zagraniczny wieprzowiną trzodą żywą i mięsem wieprzowym

Handel zagraniczny towarami z rynku wieprzowiny w I 2020. (dane wstępne)

**UWAGA: Dane są w trakcie weryfikacji - mogą być obarczone istotnymi błędami.**

TONY			
HANDEL ZAGRANICZNY	I 2020 Rok	I 2019 Rok	
EKSPORT	OGÓLEM	OGÓLEM	Roczna zmiana obrotów [%]
ŚWINIE ŻYWE (ogółem) - (kod CN 0103)	834	1 781	-53,1
z tego, handel z UE-28	834	1 781	-53,1
MIĘSO WIEPRZOWE - (kod CN 0203)	31 946	52 056	-38,6
z tego, handel z UE-28	25 348	37 427	-32,3
IMPORT	OGÓLEM	OGÓLEM	Roczna zmiana obrotów [%]
ŚWINIE ŻYWE (ogółem) - (kod CN 0103)	17 408	19 924	-12,6
z tego, handel z UE-28	17 408	19 924	-12,6
MIĘSO WIEPRZOWE - (kod CN 0203)	56 389	63 183	-10,8
z tego, handel z UE-28	56 389	63 182	-10,8

Źródło danych: Ministerstwo Finansów.

	EKSPORT	IMPORT
Udział% UE-28 w ogółem świnie żywe (ogółem)	100,0	100,0
Udział% UE-28 w ogółem mięsa wieprzowego	79,3	100,0

SALDO w tonach		
Wybrane towary	I 2020 Rok	I 2019 Rok
ŚWINIE ŻYWE (ogółem) - (kod CN 0103)	-16 574	-18 144
z tego, handel z UE-28	-16 574	-18 144
MIĘSO WIEPRZOWE - (kod CN 0203)	-24 444	-11 127
z tego, handel z UE-28	-31 040	-25 755

Handel zagraniczny towarami z rynku wieprzowiny w okresie I 2020. (dane wstępne)

**UWAGA: Dane są w trakcie weryfikacji - mogą być obarczone istotnymi błędami.**

Wartość [tys. EUR]		
HANDEL ZAGRANICZNY	I 2020 Rok	I 2019 Rok
EKSPORT	OGÓLEM	OGÓLEM
ŚWINIE ŻYWE (ogółem) - (kod CN 0103)	1 407	1 962
z tego, handel z UE-28	1 407	1 962
MIĘSO WIEPRZOWE - (kod CN 0203)	73 493	83 369
z tego, handel z UE-28	60 711	58 607
IMPORT	OGÓLEM	OGÓLEM
ŚWINIE ŻYWE (ogółem) - (kod CN 0103)	50 699	32 279
z tego, handel z UE-28	50 699	32 279
MIĘSO WIEPRZOWE - (kod CN 0203)	138 853	111 938
z tego, handel z UE-28	138 852	111 937
SALDO w [tys. EUR]		
Wartość [tys. EUR]	I 2020 Rok	I 2019 Rok
ŚWINIE ŻYWE (ogółem) - (kod CN 0103)	-49 292	-30 317
z tego, handel z UE-28	-49 292	-30 317
MIĘSO WIEPRZOWE - (kod CN 0203)	-65 360	-28 569
z tego, handel z UE-28	-78 141	-53 330



# Zestawienie z monitoringu rynku wieprzowiny z lat 2019-2015 (Pełne zestawienie z monitoringu w latach 2003-2019 w wersji Excel)

[MPC] - masa poubojowa ciepła																					
SKUP 2019						2018			2017			2016			2015						
Klasa półtuszy	CENA [zł/tonę]					Zmiana ceny 19/18 [%]	%	Średnia masa tuszy [kg/szt.]	Struktura skupu [%]	%	Średnia masa tuszy [kg/szt.]	Struktura skupu [%]	%	Średnia masa tuszy [kg/szt.]	Struktura skupu [%]	%	Średnia masa tuszy [kg/szt.]	Struktura skupu [%]			
	wieprzowych	2019	2018	2017	2016														2015	w tuszy	w tuszy
wg EUROP	2019	2018	2017	2016	2015	[%]	w tuszy	[kg/szt.]	[%]	w tuszy	[kg/szt.]	[%]	w tuszy	[kg/szt.]	[%]	w tuszy	[kg/szt.]	[%]			
<b>POLSKA</b>																					
klasa S	7 139	5 939	6 761	6 324	5 711	20,2	61,5	93,3	29,3	61,4	92,8	27,9	61,3	92,1	23,2	61,2	90,5	17,8	61,2	90,4	17,1
klasa E	6 938	5 812	6 658	6 205	5 596	19,4	57,8	95,4	56,2	57,6	94,7	56,1	57,5	93,5	60,2	57,5	92,2	61,4	57,5	92,3	59,7
klasa U	6 499	5 442	6 215	5 719	5 156	19,4	53,3	96,8	12,8	53,3	96,4	13,8	53,3	95,3	14,5	53,3	93,8	17,9	53,2	94,0	19,6
klasa R	6 117	5 096	5 823	5 246	4 736	20,0	48,4	98,0	1,5	48,3	97,2	1,9	48,4	97,0	1,9	48,3	95,2	2,6	48,3	95,6	3,2
klasa O	5 486	4 631	5 348	4 638	4 183	18,5	43,5	102,1	0,2	43,5	100,5	0,2	43,5	100,0	0,2	43,6	98,9	0,3	43,6	99,8	0,4
klasa P	4 996	4 360	4 597	3 856	3 471	14,6	37,6	91,5	0,0	37,9	94,7	0,0	38,4	101,9	0,0	38,6	91,9	0,0	38,6	93,4	0,1
<b>S-P Razem</b>	<b>6 923</b>	<b>5 778</b>	<b>6 597</b>	<b>6 106</b>	<b>5 493</b>	<b>19,8</b>	<b>58,1</b>	<b>95,0</b>	<b>100,0</b>	<b>57,9</b>	<b>94,5</b>	<b>100,0</b>	<b>57,6</b>	<b>93,5</b>	<b>100,0</b>	<b>57,1</b>	<b>92,3</b>	<b>100,0</b>	<b>56,9</b>	<b>92,5</b>	<b>100,0</b>
<b>REGION PÓLNOOCNY</b>																					
klasa S	7 147	5 967	6 818	6 390	5 729	19,8	61,5	92,2	26,5	61,4	91,3	26,8	61,1	91,8	22,1	61,1	91,3	17,9	61,1	90,5	15,7
klasa E	6 940	5 815	6 691	6 247	5 623	19,3	57,7	94,0	58,5	57,8	93,3	58,8	57,8	92,2	64,1	57,7	91,5	65,3	57,7	91,3	65,2
klasa U	6 562	5 460	6 264	5 768	5 185	20,2	53,3	95,5	13,7	53,2	95,1	13,0	53,3	94,6	12,4	53,3	93,4	15,1	53,2	93,8	16,6
klasa R	6 260	5 118	5 904	5 365	4 825	22,3	48,4	96,4	1,2	48,3	96,6	1,4	48,3	96,0	1,3	48,3	94,7	1,6	48,2	95,0	2,2
klasa O	5 677	4 515	5 328	4 793	4 268	25,7	43,4	97,2	0,1	43,4	98,1	0,1	43,4	96,5	0,1	43,4	95,8	0,1	43,4	96,7	0,2
klasa P	4 898	4 253	4 576	3 918	3 918	15,2	36,2	98,6	0,0	37,4	98,1	0,0	38,4	93,4	0,0	38,9	95,0	0,0	38,9	97,4	0,0
<b>S-P Razem</b>	<b>6 932</b>	<b>5 796</b>	<b>6 652</b>	<b>6 182</b>	<b>5 543</b>	<b>19,6</b>	<b>58,0</b>	<b>93,8</b>	<b>100,0</b>	<b>58,0</b>	<b>93,1</b>	<b>100,0</b>	<b>57,8</b>	<b>92,5</b>	<b>100,0</b>	<b>57,5</b>	<b>91,8</b>	<b>100,0</b>	<b>57,2</b>	<b>91,7</b>	<b>100,0</b>
<b>REGION ŚRODKOWO-WSCHODNI</b>																					
klasa S	7 163	5 982	6 752	6 403	5 792	19,7	61,5	93,8	33,3	61,5	93,2	31,5	61,2	92,2	23,2	61,0	90,0	13,3	61,0	90,3	13,4
klasa E	6 958	5 869	6 704	6 290	5 684	18,6	57,7	96,2	53,5	57,1	95,6	52,8	57,0	94,1	60,8	57,0	92,3	64,3	57,2	92,5	62,0
klasa U	6 412	5 442	6 165	5 728	5 228	17,8	53,2	97,5	11,8	53,2	97,2	13,7	53,3	95,4	14,1	53,3	94,0	19,4	53,2	93,8	21,1
klasa R	6 102	5 153	5 801	5 272	4 815	18,4	48,4	97,9	1,3	48,3	96,9	1,8	48,3	96,1	1,8	48,3	94,8	2,8	48,3	94,7	3,2
klasa O	5 943	4 987	5 577	4 856	4 480	19,2	43,5	99,2	0,1	43,5	98,3	0,2	43,5	97,6	0,2	43,5	96,9	0,3	43,5	96,9	0,3
klasa P	5 302	4 727	4 862	4 369	3 970	12,2	37,0	100,7	0,0	37,6	97,6	0,0	37,6	95,2	0,0	37,9	98,4	0,0	37,7	98,6	0,0
<b>S-P Razem</b>	<b>6 946</b>	<b>5 829</b>	<b>6 619</b>	<b>6 160</b>	<b>5 568</b>	<b>19,2</b>	<b>58,3</b>	<b>95,6</b>	<b>100,0</b>	<b>57,7</b>	<b>95,1</b>	<b>100,0</b>	<b>57,3</b>	<b>93,9</b>	<b>100,0</b>	<b>56,5</b>	<b>92,4</b>	<b>100,0</b>	<b>56,5</b>	<b>92,5</b>	<b>100,0</b>
<b>REGION POLUDNIOWO-WSCHODNI</b>																					
klasa S	7 075	5 922	6 780	6 282	5 707	19,5	61,3	93,8	29,5	61,3	93,6	28,8	61,3	92,6	25,6	61,3	91,3	25,1	61,3	90,8	23,8
klasa E	6 895	5 820	6 646	6 157	5 561	18,5	57,9	96,0	56,3	57,9	94,9	56,2	57,8	93,8	58,0	57,8	93,1	56,2	57,7	93,2	55,4
klasa U	6 484	5 482	6 237	5 692	5 131	18,3	53,2	97,0	12,2	53,1	95,9	12,7	53,1	95,5	14,1	53,1	94,2	15,7	53,1	94,7	17,1
klasa R	5 967	5 014	5 688	5 117	4 639	19,0	48,2	98,3	1,8	48,1	97,5	2,1	48,1	97,2	2,2	48,1	95,8	2,7	48,0	96,5	3,2
klasa O	5 316	4 375	4 962	4 305	3 997	21,5	43,4	100,6	0,2	43,3	100,0	0,2	43,3	99,6	0,2	43,3	98,5	0,3	43,2	98,6	0,4
klasa P	5 241	4 295	4 929	3 923	3 659	22,0	38,1	101,6	0,0	37,8	99,8	0,0	37,3	97,3	0,0	38,0	100,2	0,0	38,1	101,1	0,0
<b>S-P Razem</b>	<b>6 876</b>	<b>5 785</b>	<b>6 596</b>	<b>6 078</b>	<b>5 482</b>	<b>18,9</b>	<b>58,1</b>	<b>95,5</b>	<b>100,0</b>	<b>58,0</b>	<b>94,7</b>	<b>100,0</b>	<b>57,8</b>	<b>93,8</b>	<b>100,0</b>	<b>57,6</b>	<b>92,9</b>	<b>100,0</b>	<b>57,4</b>	<b>93,0</b>	<b>100,0</b>
<b>REGION ZACHODNI</b>																					
klasa S	7 141	5 871	6 728	6 254	5 637	21,6	61,5	93,1	27,0	61,5	92,8	24,3	61,5	91,9	22,7	61,4	90,1	18,9	61,3	90,2	18,4
klasa E	6 940	5 751	6 591	6 095	5 487	20,7	57,9	95,1	57,3	57,8	94,7	58,1	57,8	93,7	58,4	57,8	92,0	58,9	57,7	92,4	56,5
klasa U	6 538	5 415	6 230	5 700	5 068	20,7	53,4	96,9	13,6	53,4	96,5	15,0	53,4	95,4	16,3	53,4	93,7	19,0	53,3	94,1	20,8
klasa R	6 145	5 082	5 878	5 248	4 676	20,9	48,5	98,6	1,8	48,5	97,6	2,4	48,5	98,0	2,3	48,6	95,5	2,7	48,5	96,3	3,7
klasa O	5 345	4 545	5 342	4 599	4 059	17,6	43,5	104,6	0,2	43,6	102,7	0,3	43,7	102,6	0,3	43,8	101,4	0,4	43,8	102,8	0,5
klasa P	4 637	3 942	4 470	3 758	3 404	17,6	38,5	79,5	0,0	38,4	89,8	0,0	38,8	104,7	0,0	38,8	90,4	0,1	38,7	92,4	0,2
<b>S-P Razem</b>	<b>6 918</b>	<b>5 708</b>	<b>6 540</b>	<b>6 015</b>	<b>5 383</b>	<b>21,2</b>	<b>58,1</b>	<b>94,9</b>	<b>100,0</b>	<b>57,8</b>	<b>94,6</b>	<b>100,0</b>	<b>57,7</b>	<b>93,7</b>	<b>100,0</b>	<b>57,3</b>	<b>92,1</b>	<b>100,0</b>	<b>57,0</b>	<b>92,5</b>	<b>100,0</b>

Wykorzystanie możliwe z dokładnym podaniem źródła

Biuletyn „*Rynek mięsa wieprzowego*” ukazuje się w każdy czwartek.

Informacje zamieszczane w tym biuletynie przekazywane są przez współpracujące z nami podmioty na podstawie Ustawy o badaniach rynkowych z dnia 30 marca 2001r.

**Wydawca:**

Ministerstwo Rolnictwa i Rozwoju Wsi,  
Departament Promocji i Jakości Żywności  
ul. Wspólna 30, 00-930 Warszawa,  
tel. (022) 623-16-32, fax (022) 623-23-00.

E-mail: [biuletyn@minrol.gov.pl](mailto:biuletyn@minrol.gov.pl)

Autor: Agnieszka Szarejko-Pater tel. (022) 623-21-69; E-mail: [Agnieszka.Pater@minrol.gov.pl](mailto:Agnieszka.Pater@minrol.gov.pl)

Biuletyny są dostępne pod adresem: Internet: <http://www.minrol.gov.pl>