

**Wycena numer: OPEL\_WU4457H**

z dnia: 2022/09/08

Wykonawca wyceny : Biegły S dowy mgr in . Rafał W ągrowski

Wła ciciel: GŁÓWNY INSPEKTORAT OCHRONY RODOWISKA

Adres: ul. BITWY WARSZAWSKIEJ 1920R. 3, 02-362 WARSZAWA

Zadanie: Okre lenie warto ci rynkowej pojazdu

**DANE IDENTYFIKACYJNE POJAZDU**

Dane: [O] IX-2022

Marka: OPEL

Rok produkcji: 2006

Model: Zafira 1.9 CDTI MR`06

Wersja: Enjoy

Nr rejestracyjny: WU4457H

Rodzaj pojazdu: Samochód osobowy

VIN: W0L0AHM757G020439



Nr INFO-EKSPERT	028-02993
Data pierwszej rejestracji	2006/10/20
Data wa no ci badania technicznego	2021/09/25
Data ogl dzin	2022/09/06
Miejsce ogl dzin	Plac Mikołaja Kopernika 1, 87-800 Włocławek kujawsko-pomorskie
Przebieg podany	273287 km
Okres eksploatacji pojazdu (06/10/20-22/09/08)	191 mies.
Kolor powłoki lakierowej, (rodzaj lakieru)	SREBRNY 2-warstwowy z efektem metalicznym
Dop. masa całkow.	2040 kg
Rodzaj nadwozia	minivan 5 drzwiowy 7 osobowy
Oznaczenie silnika	Y19DTH
Jednostka nap dowy	z zapłonem samoczynnym
Pojemno / Moc silnika	1910 ccm / 110kW (150KM)
Doładowanie	Turbosp. z chłodn. powietrza
Liczba cylindrów / Układ cylindrów / Liczba zaworów	4 / rz dowy / 16
Rodzaj skrzyni biegów	manualna
Rodzaj nap du	przedni (4x2)

Warto rynkowa brutto wy ej zidentyfikowanego pojazdu, okre lona na dzie wykonania opinii wynosi:

**5800 PLN**

**w tym VAT (23,0%) 1084,55 PLN**

**WYCENA Nr: OPEL\_WU4457H**

z dnia: 2022/09/08

Wykonawca wyceny : Biegły S dowy mgr in . Rafał W ągrowski

Wła ciciel: GŁÓWNY INSPEKTORAT OCHRONY RODOWISKA

Adres: ul. BITWY WARSZAWSKIEJ 1920R. 3, 02-362 WARSZAWA

Zadanie: Okre lenie warto ci rynkowej pojazdu

**DANE IDENTYFIKACYJNE POJAZDU**

Dane: [O] IX-2022

Marka: OPEL

Rok produkcji: 2006

Model: Zafira 1.9 CDTI MR`06

Wersja: Enjoy

Nr rejestracyjny: WU4457H

Rodzaj pojazdu: Samochód osobowy

VIN: W0L0AHM757G020439

Nr INFO-EKSPERT	028-02993
Data pierwszej rejestracji	2006/10/20
Data wa no ci badania technicznego	2021/09/25
Data ogl dzin	2022/09/06
Miejsce ogl dzin	Plac Mikołaja Kopernika 1, 87-800 Włocławek kujawsko-pomorskie
Przebieg podany	273287 km
Okres eksploatacji pojazdu (06/10/20-22/09/08)	191 mies.
Kolor powłoki lakierowej, (rodzaj lakieru)	SREBRNY 2-warstwowy z efektem metalicznym
Dop. masa całk.	2040 kg
Rodzaj nadwozia	minivan 5 drzwiowy 7 osobowy
Oznaczenie silnika	Y19DTH
Jednostka nap dowy	z zapłonem samoczynnym
Pojemno / Moc silnika	1910 ccm / 110kW (150KM)
Doładowanie	Turbosp. z chłodn. powietrza
Liczba cylindrów / Układ cylindrów / Liczba zaworów	4 / rz dowy / 16
Rodzaj skrzyni biegów	manualna
Rodzaj nap du	przedni (4x2)

**WYPOSA ENIE STANDARDOWE (2006.05-2006.09)**

L.p.	Nazwa elementu wyposażenia	L.p.	Nazwa elementu wyposażenia
1	ABS - system zapobiegający blokowaniu kół	15	Radioodtwarzacz CD30
2	Antena radiowa	16	Relingi dachowe
3	Fotel kierowcy z regulacją wysokości	17	Roleta do bagażnika
4	Główniki 6 szt.	18	Siedzenia tylne dzielone
5	Immobilizer	19	Siedzenia tylne z regulacją wzdłużną
6	Klimatyzacja	20	System elektronicznej kontroli toru jazdy ESP
7	Kolumna kierownicy regulowana	21	Szyby przednie regulowane elektrycznie
8	Koło zapasowe pełnowymiarowe	22	Tarcze kół stalowe 16"
9	Listwy boczne w kolorze nadwozia	23	Wskaźnik temperatury zewnętrznej
10	Lusterka zewnętrzne w kolorze nadwozia	24	Wspomaganie układu kierowniczego elektrohydrauliczne
11	Nawiew powietrza na siedzenia tylne	25	Zamek centralny zdalnie sterowany
12	Poduszka powietrzna kierowcy	26	Zderzaki w kolorze nadwozia
13	Poduszka powietrzna pasażera	27	Zegar cyfrowy
14	Poduszki powietrzne boczne przednie		
<b>L.p.</b>	<b>Nazwa pakietu / elementu pakietu wyposażenia standardowego</b>		
1	Lusterka zewnętrzne podgrzewane i regulowane elektrycznie		
	Lusterka zewnętrzne regulowane elektrycznie		
	Lusterka zewnętrzne podgrzewane elektrycznie		

## WYPOSA ENIE DODATKOWE

Lp.	Nazwa elementu wyposażenia	Warto [PLN]
1	Autoalarm	77
2	Kierownica pokryta skór	28
3	Komputer pokładowy	37
4	+Lakier metalizowany	235
5	Lusterka zewnętrzne składane elektrycznie	10
6	Podłokietnik fotela przedniego	37
7	Radioodtwarzacz CD30, MP3, 7 głośników (dopłata)	16
	Głośniki 7 szt.	
	Radioodtwarzacz CD30 + MP3	
8	Sterowanie radiem w kierownicy	8
9	wiatła przeciwmgielne przednie	34
10	Wyświetlacz graficzny	16

## OPIS ZAMONTOWANEGO W POJE DZIE OGUMIENIA

Koło	Marka, typ	Bieżnik [mm]	Zużycie [%]
Przednie lewe:	HANKOOK 205/55 R16 91H W 310 I*CEPT EVO TL UHP	6,3	39
Przednie prawe:	HANKOOK 205/55 R16 91H W 310 I*CEPT EVO TL UHP	5,9	44
Tylne lewe:	HANKOOK 205/55 R16 91H W 310 I*CEPT EVO TL UHP	7,7	20
Tylne prawe:	HANKOOK 205/55 R16 91H W 310 I*CEPT EVO TL UHP	7,4	24

## KOREKTY

WARTO BAZOWA BRUTTO (196 mies.)	<b>13 850 PLN</b>
KOREKTA ZA WYPOSA ENIE DODATKOWE	<b>498 PLN</b>

Wyposażenie pojazdu powoduje powiększenie wartości pojazdu, gdy jest wyposażeniem ponadstandardowym oraz jest sprawne, czyli zdolne do spełnienia swojej funkcji. Wielkość korekty wartości bazowej, związanej z wyposażeniem dodatkowym pojazdu została określona na podstawie udziału tego wyposażenia w wartości standardowo wyposażonego nowego pojazdu z uwzględnieniem amortyzacji pojazdu i związanej amortyzacji jego wyposażenia.

KOREKTA ZA PIERWSZ REJESTRACJ	<b>329 PLN</b>
-------------------------------	----------------

Korekta uwzględnia wpływ daty pierwszej rejestracji pojazdu (pierwszego dopuszczenia do ruchu po zakupieniu pojazdu nowego) na jego wartość. Przyjmuje się, że pojazd bazowy został zarejestrowany po raz pierwszy 2006/05/15. Pojazd wyceniany został zarejestrowany 5 miesięcy później, zatem jego okres eksploatacji jest krótszy od okresu eksploatacji pojazdu bazowego i stąd wynika dodatnia korekta wartości.

KOREKTA ZA PRZEBIEG	<b>550 PLN</b>
---------------------	----------------

Korekta uwzględnia wpływ przebiegu pojazdu na jego wartość. Wartość bazowa (skorygowana o wpływ pierwszej rejestracji) została określona dla przebiegu normatywnego 300 100 km. Zweryfikowany przebieg wycenianego pojazdu jest mniejszy od normatywnego o - 26 813 km. Powoduje to zastosowanie korekty wartości w wysokości 3,75%.

KOREKTA ZA OGUMIENIE	<b>286 PLN</b>
----------------------	----------------

Korekta uwzględnia wpływ stanu ogumienia na wartość pojazdu. Zużycie poszczególnych opon zostało określone z uwzględnieniem zmierzonych wysokości ich bieżnika. Punktem odniesienia jest ogumienie o zużyciu 50%.

KOREKTY RÓŻNE	<b>- 9 743 PLN</b>
---------------	--------------------

<b>W tym:</b>	<b>[%]</b>	<b>Wart. [PLN]</b>
Stan utrzymania i dbałość o pojazd	-5,0	- 761

Stan utrzymania i dbałość o pojazd mogą mieć wpływ na wartość rynkową pojazdu w przypadku, gdy stan wycenianego pojazdu istotnie odbiega od dobrego, odpowiedniego dla danego okresu eksploatacji i przebiegu. Stwierdzony ponadprzeciętnie dobry stan wiadomości o wyjątkowej dbałości o pojazd może stanowić podstawę korekty dodatniej wartości, stan gorszy od typowego dobrego - podstawą do korekty ujemnej. Zastosowano korektę wartości pojazdu z uwagi na zabrudzone oraz zużyte eksploatacyjnie wnętrza pojazdu (wykładziny wewnętrzne, tapicerki siedzeń, kierownica, wykładziny bocznych), zewnętrzne uszkodzenia eksploatacyjne (zderzak przedni, błotnik przedni lewy, szyba czołowa, błotnik tylny prawy, zderzak tylny, lusterka zewnętrzne, wytłumienie pokrywy silnika) oraz zaawansowane ogniska korozji elementów nadwozia oraz podwozia (próg lewy, próg prawy, drzwi przednie lewe, błotnik przedni lewy, elementy układu jezdny i zawieszenia).

Aktualno badania technicznych	-5,0	- 761
-------------------------------	------	-------

Podstawą do zastosowania korekty jest wada prawna w postaci zakazu użytkowania pojazdu na dzień 2022/09/08, koszt wykonania wymaganego badania technicznego jak też, szczególnie w przypadku pojazdów wieloletnich i trwale użytkowanych z eksploatacji, ewentualna konieczność przeprowadzenia usprawniającej naprawy pojazdu. Wartość korekty została oszacowana automatycznie, na podstawie okresu eksploatacji pojazdu: 191 mies.

Szczególny charakter eksploatacji	-10,0	-1 522
<i>Negatywny wpływ na wartość rynkową pojazdu w nietypowych warunkach, jak te w nietypowy sposób, np.: do nauki jazdy, do jazd sportowych i testowych, samochodu osobowego do celów zarobkowych, cz. sta. jazda z przyczepą przez samochód osobowy lub terenowy, itp. Wielkość tej korekty szacuje się w zależności od intensywności i okresu eksploatacji pojazdu w szczególny sposób.</i>		
<i>Pojazd bardzo intensywnie eksploatowany, wykorzystywany jako samochód zarobkowy - służbowy, użytkowany przez różnych kierowców</i>		
Uszkodzenia mechaniczne pojazdu	-20,0	-3 045
<i>Pojazd niezdatny do eksploatacji z uwagi na niesprawny - trwale uszkodzony mechanizm zmiany biegów</i>		
Wymuszony przestój pojazdu	-24,0	-3 654
<i>Pojazd po około 2-letnim okresie bez użytkowania - niezdatne do eksploatacji elementy układu hamulcowego, płyny eksploatacyjne, uszczelki, mechanizmy</i>		

**Wartość rynkowa brutto wyżej zidentyfikowanego pojazdu, określona na dzień wykonania opinii wynosi:**

**5800 PLN**

(słownie: pięć tysięcy osiemset złotych)

**w tym VAT (23,0%) 1084,55 PLN**

**Wartość określono na podstawie:**

- notowa wartość rynkowych z bazy pojazdów "Komputerowego Systemu INFO-EKSPERT" na IX-2022 zaakceptowanych przez wykonawcę opinii,
- korekta mających wpływ na wartość pojazdu.

**ARKUSZ USTALENIA WARTO CI POJAZDU**

do wyceny nr: OPEL\_WU4457H

z dnia: 2022/09/08

Wykonawca wyceny : Biegły S dowy mgr in . Rafał W gowski

Wła ciciel: GŁÓWNY INSPEKTORAT OCHRONY RODOWISKA

Adres: ul. BITWY WARSZAWSKIEJ 1920R. 3, 02-362 WARSZAWA

Zadanie: Okre lenie warto ci rynkowej pojazdu

**DANE IDENTYFIKACYJNE POJAZDU**

Dane: [O] IX-2022

Marka: OPEL

Rok produkcji: 2006

Model: Zafira 1.9 CDTI MR`06

Wersja: Enjoy

Nr rejestracyjny: WU4457H

Rodzaj pojazdu: Samochód osobowy

Nr IE: 028-02993

**USTALENIE WARTO CI POJAZDU**

Ostatnia cena nowego pojazdu: 98 200 PLN brutto na 07/2008

**KATALOG WARTO CI BAZOWYCH (BRUTTO):**

rok	mies.	wart. z katal. [PLN]	wart. zadana [PLN]
2008	05	16050	16050
2007	05	14900	14900
2006	05	13850	13850
2005	05	12900	12900
<b>WARTO BAZOWA BRUTTO (196 mies.)</b>			<b>13 850 PLN</b>

Normatywny okres eksploatacji	196 mies.
DATA PIERWSZEJ REJESTRACJI (rok/mies/dn)	2006/10/20
Rzeczywisty okres eksploatacji	191 mies.
KOREKTA ZA PIERWSZ REJESTRACJ	329 PLN po korekcje: 14 179 PLN

**LISTA WYPOSA ENIA:**

Lista wyposażenia na podstawie informacji z bazy danych na okres: 2006.05-2006.09

**WYPOSA ENIE DODATKOWE:**

L.p.	Nazwa elementu wyposażenia	wta	data zam.	wpa	[%]	Wsp.	Wart. [PLN]
1	Autoalarm	0,75			1,14	0,47	77
2	Kierownica pokryta skór	1,00			0,67	0,30	28
3	Komputer pokładowy	1,00			0,86	0,30	37
4	Lakier metalizowany	0,50			2,55	0,65	235
5	Lusterka zewn trzne składane elektrycznie	1,00			0,23	0,30	10
6	Podłokietnik fotela przedniego	1,00			0,86	0,30	37
7	Radioodtwarzacz CD30, MP3, 7 gło ników (dopłata)	1,00			0,38	0,30	16
	Gło niki 7 szt.						
	Radioodtwarzacz CD30 + MP3						
8	Sterowanie radiem w kierownicy	1,00			0,19	0,30	8
9	wiatła p/mgienne przednie	1,00			0,81	0,30	34
10	Wy wietlacz graficzny	1,00			0,38	0,30	16
<b>KOREKTA ZA WYPOSA ENIE DODATKOWE</b>							<b>498 PLN</b>
<b>KOREKTA ZA WYPOSA ENIE</b>							<b>498 PLN po korekcje: 14 677 PLN</b>

Przebieg normatywny	300 100 km
Przebieg rzeczywisty podany	273 287 km
KOREKTA ZA PRZEBIEG	550 PLN po korekcje: 15 227 PLN

**ZASTOSOWANE KOREKTY RÓ NE:**

Opis korekty	[%]	Wart. [PLN]
Stan utrzymania i dbała o pojazd	-5,0	- 761
Aktualno bada technicznych	-5,0	- 761
Szczególny charakter eksploatacji	-10,0	-1 522
Uszkodzenia mechaniczne pojazdu	-20,0	-3 045
Wymuszony przestój pojazdu	-24,0	-3 654
<b>KOREKTY RÓ NE</b>		<b>- 9 743 PLN po korekcie: 5 484 PLN</b>

**STAN OGUMIENIA:**

O	Koło	Cena	Zu .	Bie n	Koło	Cena	Zu .	Bie n	Koło	Cena	Zu .	Bie n
		[PLN]	[%]	[mm]		[PLN]	[%]	[mm]		[PLN]	[%]	[mm]
Przednia					Lewe:	392	39	6,3				
									Prawe:	392	44	5,9
Tylna					Lewe:	392	20	7,7				
									Prawe:	392	24	7,4
<b>KOREKTA ZA OGUMIENIE</b>										<b>286 PLN po korekcie:</b>		<b>5 770 PLN</b>

**WARTO RYNKOWA BRUTTO PO ZAOKR GLENIU** ..... **5 800 PLN**

# ARKUSZ BADANIA POWŁOKI LAKIEROWEJ

do wyceny nr: OPEL\_WU4457H

z dnia: 2022/09/08

Wykonawca wyceny : Biegły S dowy mgr in . Rafał W gowski

Wła ciciel: GŁÓWNY INSPEKTORAT OCHRONY RODOWISKA

Adres: ul. BITWY WARSZAWSKIEJ 1920R. 3, 02-362 WARSZAWA

Zadanie: Okre lenie warto ci rynkowej pojazdu

## DANE IDENTYFIKACYJNE POJAZDU

Dane: [O] IX-2022

Marka: OPEL

Rok produkcji: 2006

Model: Zafira 1.9 CDTI MR`06

Wersja: Enjoy

Nr rejestracyjny: WU4457H

Rodzaj pojazdu: Samochód osobowy

## OPIS POWŁOKI LAKIEROWEJ

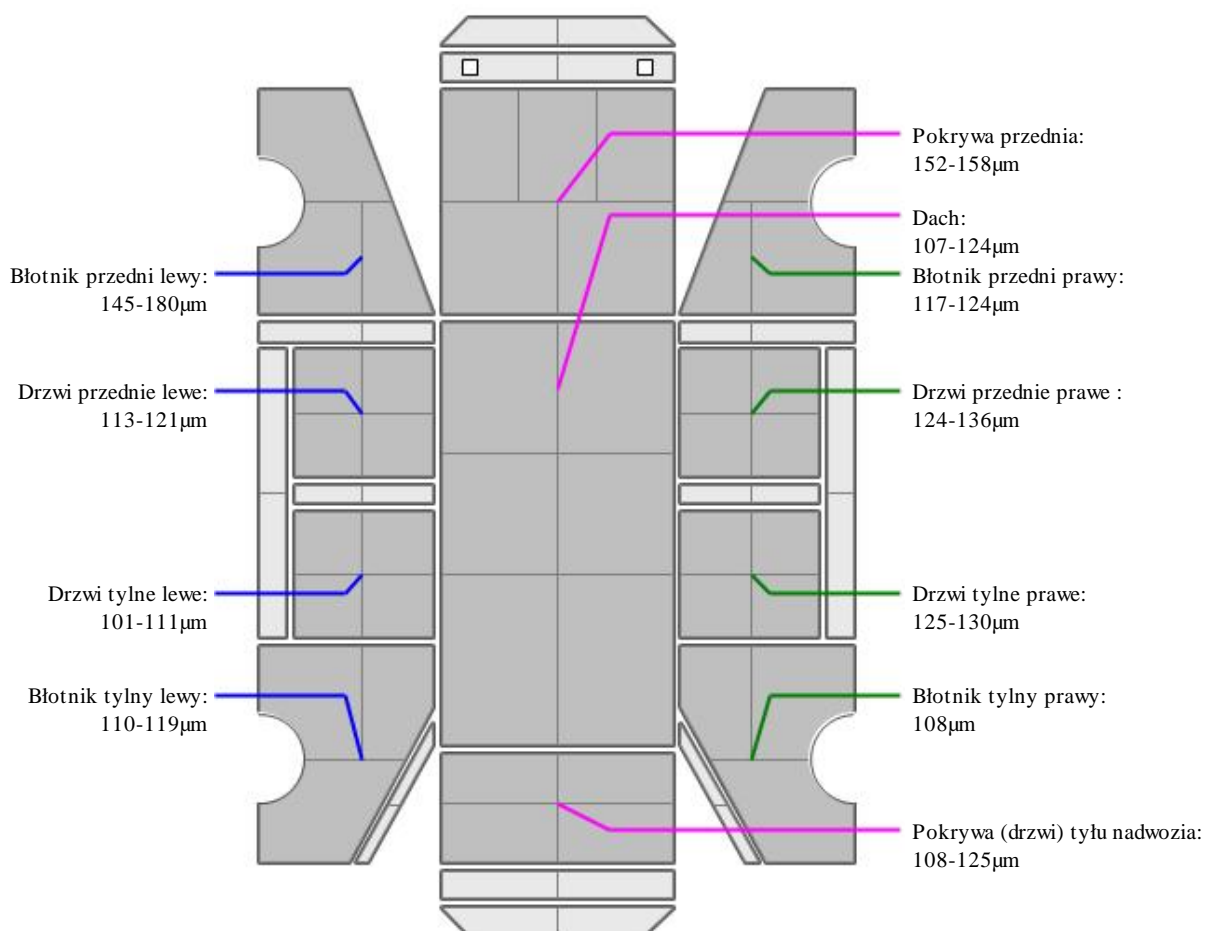

**DOKUMENTACJA FOTOGRAFICZNA**

**do wyceny nr: OPEL\_WU4457H**

z dnia: 2022/09/08

**DANE IDENTYFIKACYJNE POJAZDU**

Dane: [O] IX-2022

Marka: OPEL

Rok produkcji: 2006

Model: Zafira 1.9 CDTI MR`06

Wersja: Enjoy

Nr rejestracyjny: WU4457H

Rodzaj pojazdu: Samochód osobowy



DSC04639



DSC04642



DSC04640



DSC04641





DSC04643



DSC04671



DSC04670



DSC04644



DSC04645



DSC04648



DSC04682



DSC04653



DSC04655



DSC04657



DSC04658



DSC04659



DSC04661



DSC04662



DSC04663



DSC04673



DSC04674



DSC04675



DSC04676



DSC04677



DSC04678



DSC04679



DSC04681



DSC04684



DSC04685



DSC04688



DSC04694



DSC04695



DSC04697



DSC04698



DSC04699



DSC04700

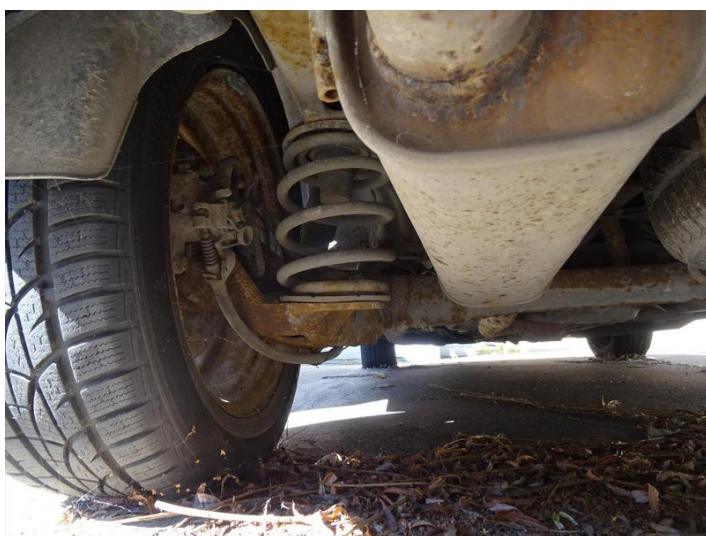

DSC04701



DSC04734

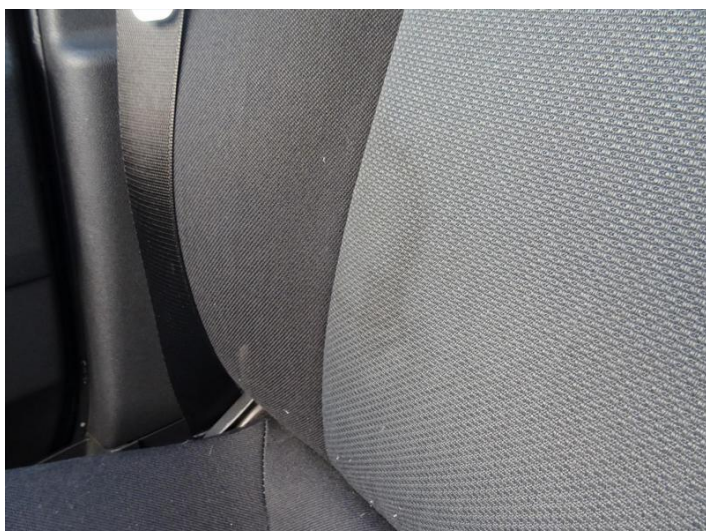

DSC04741



DSC04745



DSC04746



DSC04748



DSC04524



DSC04525