

EKSPERCI TECHNICZNO-MOTORYZACYJNI "RZECZOZNAWCY-PZM" SA

Rok założenia 1991

Posiada wdrożony System Zarządzania Jakością ISO 9001:2000

ODDZIAŁ GORZÓW WLKP.

66-400 Gorzów Wlkp., ul. Borowskiego 17, tel./fax (95) 722 77 77

www.rzeczoznawcy-pzm.pl e-mail: gorzow@rzeczoznawcy-pzm.pl

Ekspertyzy wykonują rzeczoznawcy

**ISO
9001:2000**



STOWARZYSZENIA RZECZOZNAWCÓW SAMOCHODOWYCH-EKSPERTMOT
należącego do FIEA - Międzynarodowej Federacji Ekspertów Samochodowych

OPINIA Nr: GOW-291/2022

z dnia: 2022/09/08

Wykonawca opinii : mgr inż. Jerzy Machowina

Właściciel: Centralne Laboratorium Badawcze, Oddział w Zielonej Górze, Pracownia w Gorzowie Wlkp.

Adres: ul. Siemiradzkiego 19, 65-231 Zielona Góra

Zadanie: Ocena stanu technicznego i określenie wartości rynkowej pojazdu

DANE IDENTYFIKACYJNE POJAZDU

Dane: [O] IX-2022

Marka: RENAULT

Rok produkcji: 2005

Model: Kangoo 1.2 MR`03

Wersja: Expression

Nr rejestracyjny: WU 3843H

Rodzaj pojazdu: Samochód osobowy

VIN: VF1KCEDEF34768956

Nr INFO-EKSPERT	031-02621
Data pierwszej rejestracji	2005/12/14
Wskazanie drogomierza	258261 km
Okres eksploatacji pojazdu (05/12/14-22/09/08)	201 mies.
Oznaczenie typu	KC0/FC0
Dop. masa całkowita	1645 kg
Rodzaj nadwozia	kombi (uniwersalne) 5 drzwiowe
Oznaczenie silnika	D7F710
Jednostka napędowa	z zapłonem iskrowym (wtrysk)
Pojemność / Moc silnika	1149 ccm / 55kW (75KM)
Liczba cylindrów / Układ cylindrów / Liczba zaworów	4 / rzędowy / 16
Rodzaj skrzyni biegów	manualna
Rodzaj napędu	przedni (4x2)

WYPOSAŻENIE STANDARDOWE (2005.08-2006.02)

L.p.	Nazwa elementu wyposażenia	L.p.	Nazwa elementu wyposażenia
1	Drzwi boczne prawe przesuwne przeszkłone	11	Szyby przednie regulowane elektrycznie
2	Drzwi lewe przesuwne z szybą otwieraną	12	Szyby przyciemniane
3	Immobilizer	13	Światła z regulacją kąta pochylenia
4	Listwy boczne	14	Światło dodatkowe STOP
5	Napinacze przednich pasów bezpieczeństwa z kontrolą naciągu	15	Tapicerka tekstylna
6	Pasy bezpieczeństwa przednie z regulacją wysokości mocowania	16	Wspomaganie układu kierowniczego
7	Pasy bezpieczeństwa tylne 3 szt.	17	Wycieraczka szyby tylnej
8	Półka pod dachem w kabinie	18	Wykładzina bagażnika
9	Siedzenia tylne dzielone asymetrycznie	19	Zamek centralny zdalnie sterowany
10	Szyba tylna ogrzewana	20	Zasłona części bagażowej
L.p.	Nazwa pakietu / elementu pakietu wyposażenia standardowego		
1	Drzwi tyłu nadwozia przeszkłone + wycieraczka + szyba ogrzewana		
	Szyba tylna ogrzewana		
	Wycieraczka szyby tylnej		
2	Poduszki powietrzne kierowcy i pasażera		
	Poduszka powietrzna kierowcy		
	Poduszka powietrzna pasażera		

3.2014

System INFO-EKSPERT

Strona 1

- 3 Zagłówki przednie i tylne 5 szt.
 Zagłówki siedzeń tylnych 3 szt.
 Zagłówki foteli przednich

WYPOSAŻENIE DODATKOWE

Lp.	Nazwa elementu wyposażenia	Wartość [PLN]
1	Klimatyzacja z filtrem p/pyłkowym Klimatyzacja Filtr p/pyłkowy	452

OPIS ZAMONTOWANEGO W POJEŹDZIE OGUMIENIA

Koło	Marka, typ	Bieżnik [mm]	Zużycie [%]
Standardowe:	HANKOOK 175/65 R14 86T H 720 TL		
Przednie lewe:	HANKOOK 175/65 R14 86T H 720 TL	5,0	59
Przednie prawe:	HANKOOK 175/65 R14 86T H 720 TL	5,0	59
Tylne lewe:	HANKOOK 175/65 R14 86T H 720 TL	5,0	59
Tylne prawe:	HANKOOK 175/65 R14 86T H 720 TL	5,0	59
Zapasowe:	HANKOOK 175/65 R14 86T H 720 TL	5,0	59

STAN TECHNICZNY POJAZDU

STAN TECHNICZNY POJAZDU

Ogłędziny i badanie pojazdu przeprowadzono w Gorzowie Wlkp. ul. Kostrzyńska 48 w dniu 07.09 2022 r.

Badanie pojazdu przeprowadzono metodą organoleptyczną.

Silnik :

Uruchamianie silnika łatwe. Płynny wzrost obrotów. Równomierna praca w całym zakresie obrotów.

Wycieki oleju spod uszczeltek. Osprzęt silnika wykazuje oznaki znacznego zużycia.

Podwozie :

Nadmierne luzy w połączeniach ruchomych przedniego zawieszenia.

Elementy podwozia zardzewiałe, pokryte głębokimi ogniskami korozji wżerowej.

Nadwozie :

Poduszki foteli wygniecione. Pokrycia tapicerskie foteli i kanapy tylnej wytarte i wypłowiałe. Wyposażenie tapicerskie nadwozia zabrudzone, wykazuje oznaki dużego zużycia. Powłoka lakierowa zderzaka przedniego głęboko porysowana i wytarta.

Powłoka lakierowa nadwozia zmatowiała, w licznych miejscach porysowana, drobne odpryski lakieru na powierzchni elementów.

Instalacja elektryczna :

Kompletna. Wad ani usterek nie stwierdzono.

Ogumienie :

Koła przednie	HANKOOK	175/65R14	wys. b. 5 mm
Koła tylne	HANKKOK	175/65R14	wys. b. 5 mm
Koło zapasowe	HANKOOK	175/65R14	wys. b. 5 mm

OCENA OGÓLNA

Pojazd kwalifikuje się do naprawy celem usunięcia stwierdzonych usterek.
Ogólny stan techniczny pojazdu dostateczny.

W załączeniu dokumentacja fotograficzna pojazdu - 11 szt zdjęć.

KOREKTY

WARTOŚĆ BAZOWA BRUTTO (208 mies.)	5 600 PLN
KOREKTA ZA WYPOSAŻENIE DODATKOWE	452 PLN
<i>Wypożyczenie pojazdu powoduje powiększenie wartości pojazdu, gdy jest wyposażeniem ponadstandardowym oraz jest sprawne, czyli zdolne do spełnienia swojej funkcji. Wielkość korekty wartości bazowej, związanej z wyposażeniem dodatkowym pojazdu została określona na podstawie udziału tego wyposażenia w wartości standardowo wyposażonego nowego pojazdu z uwzględnieniem amortyzacji pojazdu i zwiększonej amortyzacji jego wyposażenia.</i>	
KOREKTA ZA PIERWSZĄ REJESTRACJĘ	175 PLN
<i>Korekta uwzględnia wpływ daty pierwszej rejestracji pojazdu (pierwszego dopuszczenia do ruchu po zakupieniu pojazdu nowego) na jego wartość. Przyjmuje się, że pojazd bazowy został zarejestrowany po raz pierwszy 2005/05/15. Pojazd wyceniany został zarejestrowany 7 miesięcy później, zatem jego okres eksploatacji jest krótszy od okresu eksploatacji pojazdu bazowego i stąd wynika dodatnia korekta wartości.</i>	
KOREKTA ZA PRZEBIEG	- 829 PLN
<i>Korekta uwzględnia wpływ przebiegu pojazdu na jego wartość. Wartość bazowa (skorygowana o wpływ pierwszej rejestracji) została określona dla przebiegu normatywnego 202 800 km. Zweryfikowany przebieg wycenianego pojazdu jest większy od normatywnego o 55 461 km. Powoduje to zastosowanie korekty wartości w wysokości -13,31%.</i>	
KOREKTA ZA OGUMIENIE	- 113 PLN
<i>Korekta uwzględnia wpływ stanu ogumienia na wartość pojazdu. Zużycie poszczególnych opon zostało określone z uwzględnieniem zmniejszonej wysokości ich bieżnika. Punktem odniesienia jest ogumienie o zużyciu 50%.</i>	
KOREKTY RÓŻNE	- 1 100 PLN

W tym:

Konieczne naprawy pojazdu

[%] Wart. [PLN]

-20,4 -1 100

Konieczność wykonania naprawy wycenianego pojazdu jest podstawą do obniżenia jego wartości w stosunku do wartości pojazdu sprawnego. O wielkości korekty decyduje koszt naprawy przywracającej pojazd do stanu technicznego odpowiedniego do okresu użytkowania pojazdu, jego przebiegu i ogólnego stanu technicznego.

Wartość rynkowa brutto wyżej zidentyfikowanego pojazdu, określona na dzień wykonania opinii wynosi:

4200 PLN

(słownie: cztery tysiące dwieście złotych)

w tym VAT (23,0%) 785,37 PLN

Wartość określono na podstawie:

- notowań wartości rynkowych z bazy pojazdów "Komputerowego Systemu INFO-EKSPERT" na IX-2022 zaakceptowanych przez wykonawcę opinii,
- korekt mających wpływ na wartość pojazdu.

STOWARZYSZENIE RZECZOZNAWÓW
TECHNIKI SAMOCHODOWEJ I RUCHU DROGOWEGO
"RZECZOZNAWCA-PZM"
Jednostka Akcyjna
ul. Kochanowskiego 45/5, 01-864 Warszawa
ODDZIAŁ - GORZÓW WLKP.
ul. Borczakiego 17, 66-406 Gorzów Wlkp.
Tel./fax (95) 722 77 77
WWW: 325 920-55-46

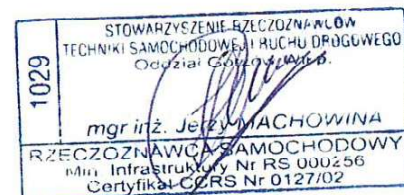

ARKUSZ USTALENIA WARTOŚCI POJAZDU

do opinii nr: GOW-291/2022

z dnia: 2022/09/08

Wykonawca opinii : mgr inż. Jerzy Machowina

Właściciel: Centralne Laboratorium Badawcze, Oddział w Zielonej Górze, Pracownia w Gorzowie Wlkp.

Adres: ul. Siemiradzkiego 19, 65-231 Zielona Góra

Zadanie: Ocena stanu technicznego i określenie wartości rynkowej pojazdu

DANE IDENTYFIKACYJNE POJAZDU

Dane: [O] IX-2022

Marka: RENAULT

Rok produkcji: 2005

Model: Kangoo 1.2 MR`03

Wersja: Expression

Nr rejestracyjny: WU 3843H

Rodzaj pojazdu: Samochód osobowy

Nr IE: 031-02621

USTALENIE WARTOŚCI POJAZDU

Ostatnia cena nowego pojazdu: 52 700 PLN brutto na 04/2006

KATALOG WARTOŚCI BAZOWYCH (BRUTTO):

rok	mies.	wart. z katal. [PLN]	wart. zadana [PLN]
2006	05	6000	6000
2005	05	5600	5600
2004	05	5200	5200
2003	05	4800	4800
WARTOŚĆ BAZOWA BRUTTO (208 mies.)			5 600 PLN

Normatywny okres eksploatacji 208 mies.

DATA PIERWSZEJ REJESTRACJI (rok/mies/dn) 2005/12/14

Rzeczywisty okres eksploatacji 201 mies.

KOREKTA ZA PIERWSZĄ REJESTRACJĘ 175 PLN *po korekcie:* 5 775 PLN

LISTA WYPOSAŻENIA:

Lista wyposażenia na podstawie informacji z bazy danych na okres: 2005.08-2006.02

WYPOSAŻENIE DODATKOWE:

Lp.	Nazwa elementu wyposażenia	wła	data zam.	wpa	[%]	Wsp.	Wart. [PLN]
1	Klimatyzacja z filtrem p/pyłkowym Klimatyzacja Filtr p/pyłkowy	0,25			9,48	0,82	452
KOREKTA ZA WYPOSAŻENIE DODATKOWE							452 PLN
KOREKTA ZA WYPOSAŻENIE							452 PLN <i>po korekcie:</i> 6 227 PLN

Przebieg normatywny 202 800 km

Przebieg rzeczywisty odczytany 258 261 km

KOREKTA ZA PRZEBIEG - 829 PLN *po korekcie:* 5 398 PLN

ZASTOSOWANE KOREKTY RÓŻNE:

Opis korekty	[%]	Wart. [PLN]
Konieczne naprawy pojazdu	-20,4	-1 100
KOREKTY RÓŻNE		- 1 100 PLN <i>po korekcie:</i> 4 298 PLN

STAN OGUMIENIA:

Osł	Koło	Cena Zuż.	Bieżn	Koło	Cena Zuż.	Bieżn	Koło	Cena Zuż.	Bieżn	Koło	Cena Zuż.	Bieżn	
		[PLN]	[%]	[mm]	[PLN]	[%]	[mm]	[PLN]	[%]	[mm]	[PLN]	[%]	[mm]
		Standardowe: 252				Zapasowe: 252				59			
Prednia	Lewe:	252	59*	5						Prawe:	252	59*	5

Tylna	Lewe: 252 59* 5	Prawe: 252 59* 5
KOREKTA ZA OGUMIENIE	- 113 PLN <i>po korekcie:</i>	4 185 PLN
WARTOŚĆ RYNKOWA BRUTTO PO ZAOKRĄGLENIU		4 200 PLN

CENTRUM TECHNICZNE I PROJEKTYWNE
 "RZECZOZNAWCA-PZM"
 Spółka Akcyjna
 ul. Kochanowskiego 45/5, 01-604 Warszawa
 ODDZIAŁ - GORZÓW WLKP.
 ul. Borowskiego 17, 66-106 Gorzów Wlkp.
 Tel./fax (95) 722 77 77
 NIP 325 920-55-46





KRYZACYR
 Y.FZM"
 Warszawa
 ODDZIAŁ - GÓRZÓW WLKP.
 ul. Barowskiego 17, 66-400 Gorzów Wlkp.
 Tel./fax (95) 722 77 77
 NIP 525 600 55 48

1029
 STOWARZYSZENIE RZECZOZNAWCÓW
 TECHNIKI SAMOCHODOWEJ I RUCHU DROGOWEGO
 Oddział Gorzów Wlkp.
 mgr inż. Jerzy MACHOWINA
 RZECZOZNAWCA SAMOCHODOWY

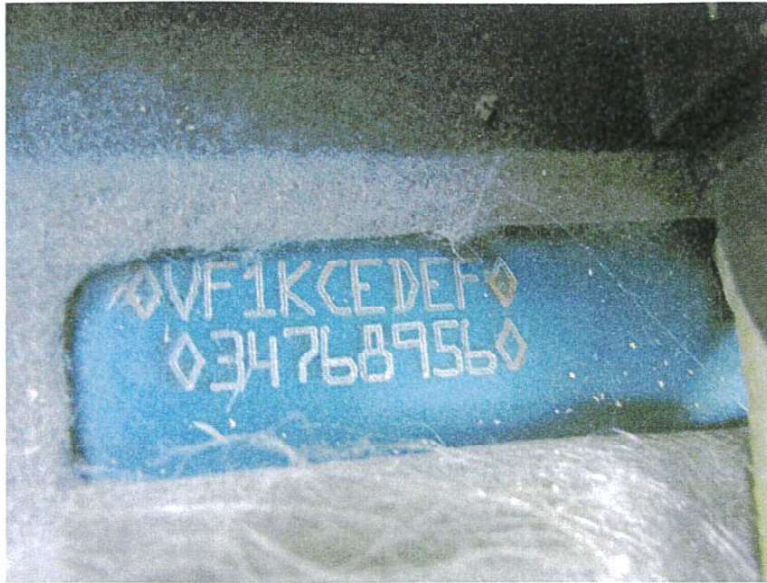

STOWARZYSZENIE INŻYNIERÓW
 "POMOCNIKÓW-PPM"
 ul. Krakowska 40/6, 01-601 Warszawa
 ODDZIAŁ - GORZÓW WLKP.
 ul. Borowskiego 17, 69-400 Gorzów Wlkp.
 Tel./fax (95) 722 77 77
 NIP: 525 020 55 46

1029
 STOWARZYSZENIE RZECZOZNAWCÓW
 TECHNIKI SAMOCHODOWEJ I RUCHU DROGOWEGO
 Oddział Gorzów Wlkp.
 mgr inż. Jerzy MACHOWINA
 RZECZOZNAWCA SAMOCHODOWY
 Min. Infrastruktury Nr RS 000256
 Certyfikat CCRS Nr 0127/02