



ZINTEGROWANY SYSTEM ROLNICZEJ INFORMACJI RYNKOWEJ

RYNEK OWOCÓW I WARZYW ŚWIEŻYCH

NR 21/2023

02.06.2023 r.

Notowania za okres: 22.05 – 01.06.2023 r.

Biuletyn tygodniowy.

Informacje zamieszczane w niniejszym biuletynie przekazywane są przez podmioty włączone do Zintegrowanego Systemu Rolniczej Informacji Rynkowej (ZSRIR).

Podstawy prawne:

- ustawa z dnia 30 marca 2001 r. o rolniczych badaniach rynkowych (Dz.U. 2015, poz. 1160 – tekst jednolity);
- rozporządzenie Ministra Rolnictwa i Rozwoju Wsi z dnia 8 marca 2021 r. w sprawie zbieranych danych rynkowych (Dz. U. z 2021 r., poz. 589).

Spis treści

1. Ceny skupu – Instytut Ekonomiki Rolnictwa i Gospodarki Żywnościowej	3
1.1. Ceny skupu netto w zakładach przetwórczych i chłodniach (zł/kg)	3
2. Średnie tygodniowe ceny producenta – Krajowa Rada Izb Rolniczych	5
3. Rynek hurtowy	6
3.1. Cena warzyw na rynkach hurtowych	6
3.2. Cena owoców na rynkach hurtowych	7
3.3. Zmiana cen hurtowych dla wybranego asortymentu owoców i warzyw	8
4. Ceny jabłek – organizacje producentów	9
4.1. Ceny jabłek w skupie	9
4.2. Ceny jabłek w sprzedaży	9
5. Średnie ceny zakupu owoców i warzyw płacone przez sieci handlowe	10
6. Wykresy – średnie ceny na rynkach hurtowych 2023r.	11
7. Wykres – średnie ceny jabłek w Polsce w 2022/23 r.	12

Dodatkowe informacje.

1. Informacje dot. cen skupu dostarczane są przez IERiGŻ Zakład Ekonomiki Gospodarstw Rolnych i Ogrodniczych

2. Informacje dot. cen producenta dostarczane są przez KRIR MRiRW

3. Informacje dot. cen hurtowych dostarczone są przez przedstawicieli niżej wymienionych rynków hurtowych i ośrodków doradztwa rolniczego.

Warszawski Rolno-Spożywczy Rynek Hurtowy S.A. – **Bronisze** – www.bronisze.com.pl; **Gięda** - Białystok
Podlaskie Centrum Rolno Towarowe S.A. - <https://www.podlaskiecentrum.pl/>; **Lubelski Rynek Hurtowy S.A.**
– **Lublin** – www.elizowka.pl, **Wielkopolska Gildia Rolno-Ogrodnicza S.A.** – **Poznań** – www.wgro.com.pl;
Podkarpackie Centrum Hurtowe Agrohurt S.A. – **Rzeszów** – www.mgrt.rzeszow.pl; **Zachodniopomorskie
Centrum Hurtowe Rolhurt-** www.rolhurt.pl, **Mewat Bydgoszcz** - www.targowisko.mewat.pl, **Rolno-
spożywczy rynek hurtowy-** <http://www.targpiast.com.pl/>, **Łódzki Rynek Hurtowy ZIAZDOWA S.A.**
<https://zjazdowa.com.pl/>, **Radomska Gięda Rolna** - <https://rsrh-radom.pl/>, **Targowisko Miejskie
Sandomierz** - <http://targowiskasandomierz.pl/>, **Kompleks Handlowy RYBITWY** - <https://khrybitwy.pl/>.

4. Informacje dot. cen targowiskowych ziemniaków i cebuli dostarczone są przez pracowników ośrodków doradztwa rolniczego.

1. Ceny skupu – Instytut Ekonomiki Rolnictwa i Gospodarki Żywnościowej

1.1. Ceny skupu netto w zakładach przetwórczych i chłodniach (zł/kg)

Ceny skupu netto w zakładach przetwórczych i chłodniach zbierane 22-23-V 2023 r. (zł/kg)

Województwa	Cebula obrana	Buraki ćwikłowe	Marchew paski	Jablka przemysłowe
dolnośląskie				
kujawsko-pomor.		0,78zł		
kujawsko-pomor.	4,75zł			
kujawsko-pomor.	4,78zł	0,79zł	0,58zł	
kujawsko-pomor.				
lubelskie	4,70zł			0,68zł
lubelskie				
lubelskie				
lubelskie				
lubelskie		0,78zł		
lubuskie				
łódzkie				
łódzkie				
małopolskie				0,67zł
mazowieckie				
mazowieckie				0,68zł
podkarpackie	4,80zł	0,77zł		
podkarpackie			0,59zł	
podlaskie			0,58zł	0,68zł
podlaskie				
śląskie				
świętokrzyskie				
wielkopolskie				
wielkopolskie				
zachodnio-pomor.				
średnio	4,70zł-4,80zł	0,78zł	0,58zł	0,68zł
tydzień temu	4,76zł	0,77zł	0,58zł	0,67zł
rok temu	1,26zł	0,58zł	0,45zł	0,65zł

lz/ cena loco zakład, k/kontraktacja,kl.I/klasa I, kl.II/klasa II,extra/klasa ekstra,m/"mokry" przemysł,s/ "suchy" przemysł,W/Węgielka

1.2. Ceny skupu warzyw i owoców w spółdzielniach ogrodniczych (zł/kg)

Ceny skupu netto warzyw i owoców w spółdzielniach ogrodniczych zbierane 29-30 V 2023 r.								
Województwo	Buraki ćwikłowe	Botwinka/b	Cebula	Czosnek/główką	Kapusta biała	Kapusta wczesna/a	Kiszona kapusta	Pomidory
lubelskie					1,40		3,80	
lubelskie	1,15	2,10	2,85	1,44		2,50		5,45
łódzkie			2,85	1,45	1,44		3,75	
łódzkie	1,25	2,20			1,45	2,70		5,78
małopol.	1,23			1,46			3,72	
małopol.			2,80				3,75	5,56
małopol.	1,24	2,00			1,45	2,68	3,82	
małopol.	1,25	2,10	2,79	1,43	1,42			5,80
mazowiec.	1,27	2,20	2,90	1,45			3,71	5,84
podkarp.	1,23				1,42			
podkarp.	1,24	2,10	2,85	1,46		2,75		
Cena średnia	1,23	2,12	2,84	1,45	1,43	2,66	3,76	5,69
dwa tygodnie temu	1,35	1,46-1,85	2,91	1,47	1,45	2,70-3,76	3,73	4,80-5,80
rok temu	1,85	2,10	1,32	1,15	1,71	2,68	6,70	5,56

Województwo	Ogórki	Rzodkiewka/b	Marchew (myta)	Pieczarki	Pietruszka	Pory	Selery
lubelskie	3,65			6,50	3,78	4,70	3,70
małopol.	3,75	1,10	1,98	6,00	3,75	4,75	3,82
małopol.		1,15			3,70		
małopol.	3,88		1,89	6,45	3,75	4,79	3,75
mazowiec.		1,10	1,99	7,10	3,70	4,80	3,78
podkarp.	4,10	1,00	1,89	7,20	3,70		3,80
podkarp.	3,90	1,10	1,97	6,80		4,85	3,82
Cena średnia	3,86	1,09	1,94	6,68	3,73	4,78	3,78
dwa tygodnie temu	3,50-4,10	1,00-1,20	1,98	4,70-6,60	3,66	4,67	3,71
rok temu	3,37	0,90	1,28	6,81	3,21	1,50a	3,10

a/sztuka,b/peczek

Województwo	Gruszki	Jabłka deserowe*	Idared	Jonagold	Szampion	Golden Delicious	Gala	Jabłka przemysłowe
lubelskie		1,25-1,45	1,25	1,30	1,30	1,45	1,45	0,55
łódzkie								0,57
łódzkie	6,85							0,56
łódzkie	6,78	1,30-1,50	1,30		1,35	1,50	1,50	0,56
małopolskie								0,56
małopolskie		1,25-1,35	1,25		1,35			
małopolskie		1,25-1,40	1,25				1,45	
małopolskie								0,58
małopolskie		1,25-1,50	1,25		1,25		1,50	
mazowiec.	6,85	1,25-1,45	1,25-1,35	1,35			1,45	0,56
mazowiec.	6,78	1,25-1,45		1,30	1,25	1,50	1,40	0,60
podkarp.								
podkarp.		1,25-1,45	1,25-1,30		1,35	1,45	1,40	0,55
Cena średnia	6,82	1,25-1,50	1,25-1,35	1,30-1,35	1,25-1,35	1,45-1,50	1,40-1,50	0,57
dwa tygodnie temu	5,50-7,00	1,20-1,50	1,20-1,35	1,30-1,35	1,20-1,35	1,40-1,55	1,40-1,50	0,56
rok temu	4,45	1,18	1,09	1,25	1,24	1,37	-	0,60

s/"suchy" przemysł, */jabłka w kal. 65+ i do średniej nie wliczana jest odmiana Antonówka

2. Średnie tygodniowe ceny producenta – Krajowa Rada Izb Rolniczych

Województwo/Towar	Mazowieckie			Świętokrzyskie			Wielkopolskie		
	22.05 - 28.05.2023r. cena w zł/kg (szt*)	15.05 - 21.05.2023r. cena w zł/kg (szt*)	tygodniowa zmiana ceny w %	22.05 - 28.05.2023r. cena w zł/kg (szt*)	15.05 - 21.05.2023r. cena w zł/kg (szt*)	tygodniowa zmiana ceny w %	22.05 - 28.05.2023r. cena w zł/kg (szt*)	15.05 - 21.05.2023r. cena w zł/kg (szt*)	tygodniowa zmiana ceny w %
Jabłka (op.5-20 kg) Golden delicious (70/80mm)	1,75	2,00	-12,5	--	--	--	--	--	--
Jabłka (op.5-20 kg) Jonagold+Jonagored (70/80mm)	1,40	1,40	0,0	1,55	1,55	0,0	--	--	--
Jabłka (op.5-20 kg) Idared (70/80mm)	1,40	1,40	0,0	1,25	1,25	0,0	--	--	--
Jabłka (op.5-20 kg) Champion (70/80mm)	1,40	1,40	0,0	1,90	1,90	0,0	--	--	--
Jabłka (op.5-20 kg) Boskoop (70/80mm)	2,30	2,30	0,0	--	--	--	--	--	--
Jabłka (op.5-20 kg) Gala (65/70mm)	--	--	--	--	--	--	--	--	--
Gruszki (op.5-20 kg) Lukaszówka (65/70 mm)	5,00	5,00	0,0	--	--	--	--	--	--
Cebula żółta 40-80 mm; op.5-25 kg	--	--	--	--	--	--	--	--	--
Cebula biała 40-80 mm op.5-25 kg	3,80	3,80	0,0	4,25	4,65	-8,6	4,80	4,20	14,3
Marchew wszystkie odmiany pakowane luzem	4,20	4,30	-2,3	4,00	4,75	-15,8	5,46	5,46	-0,1
Pietruszka korzeń op. 10 kg	--	--	--	4,50	4,75	-5,3	6,00	6,00	0,0
Pomidory, typ okrągły; op. 5-6 kg	--	--	--	--	--	--	--	--	--
Ogórki, typ gładkie; op. 5-6 kg	--	--	--	--	--	--	4,00	3,51	13,8
Seler	--	--	--	3,80	3,30	15,2	5,00	4,00	25,0
Sałata masłowa za główkę	--	--	--	--	--	--	--	--	--
Szparagi biało/fioletowe >16mm	--	--	--	--	--	--	--	--	--
Burak ćwikłowy op. 10-15 kg	--	--	--	0,95	1,10	-13,6	2,00	1,50	33,1
Kalafior 12-20 cm	--	--	--	--	--	--	--	--	--
Kapusta biała zł/kg	--	--	--	1,30	1,30	0,0	2,97	1,99	49,4
Rzodkiewka za pęczek 10 szt	--	--	--	--	--	--	--	--	--
Ziemniaki (op. 15 kg)	--	--	--	1,45	1,45	0,0	--	--	--
Pieczarki 30-65 mm	--	--	--	12,00	12,00	0,0	5,14	7,11	-27,7

Wykorzystanie możliwe wyłącznie z dokładnym podaniem źródła.

3. Rynek hurtowy

3.1. Ceny warzyw na rynkach hurtowych

		Bronisze		Kalisz		Kraków		Poznań		Radom		Wrocław	
Data notowania		30.05.2023		30.05.2023		29.05.2023		29.05.2023		30.05.2023		30.05.2023	
Owoce		Max	Min	Max	Min	Max	Min	Max	Min	Max	Min	Max	Min
KRAJOWE													
Buraki ćwikłowe	kg	0,90	1,50	2,00	2,40	1,00	1,20	1,80	3,00	1,00	1,60	1,50	3,00
Buraki młode	pęczek	2,75	3,50										
Cebula biała	kg	4,00	5,00	5,00	5,00	4,00	4,50	5,00	6,00	4,60	5,00	3,00	5,50
Cebula młoda	kg	5,00	7,00									6,00	7,00
Kalafiory	szt.	4,50	6,00	3,50	4,50	5,50	6,00	6,00	7,00			5,00	6,00
Kapusta biała	kg	2,50	3,00	3,00	3,00	1,50	2,00	3,00	3,50			1,50	3,00
Kapusta młoda	szt.	3,85	5,00	3,50	4,50			5,00	5,50	4,00	6,00		
Marchew	kg	4,20	5,00	6,00	6,00	3,70	4,00	5,50	6,00	5,00	5,50	4,00	6,00
Marchew młoda	pęczek			4,00	4,00			4,50	5,00				
Ogórki gruntowe	kg	6,00	8,00	6,00	6,50	7,00	7,50			8,00	10,00	5,00	6,00
Ogórki szklarniowe	kg	3,00	4,25	4,00	5,00	4,50	5,00	5,00	5,60			4,00	5,00
Pietruszka	kg	5,50	7,50	7,00	7,00	5,50	6,00	6,00	7,00	7,00	8,00	7,00	8,00
Pomidory	kg	6,00	7,50	6,00	10,00	6,00	7,00	8,00	9,17			6,00	7,00
Pomidory malinowe	kg	6,33	8,66	6,67	7,50	7,50	8,00	9,17	10,83			7,00	8,00
Pory	szt.			3,00	3,00			3,00	3,50				
Pory młode	szt.	3,00	4,00										
Rzodkiewka	pęczek	2,00	3,00	2,00	2,00	1,00	1,80	1,50	1,80	1,00	1,50	1,60	2,00
Salata	szt.	2,50	3,33	1,67	1,67	2,30	2,40	3,00	3,50	2,00	3,00	2,50	4,00
Selery	kg	4,00	5,50	5,00	6,00	3,20	3,50	4,00	5,40	4,00	4,60	2,50	5,00
Selery młode	szt.	2,50	3,50										
Ziemniaki	kg	1,50	2,20	1,60	1,87	1,20	1,50	1,53	1,87	1,20	1,70	1,20	1,80
Ziemniaki młode	kg	4,00	5,50	4,00	4,50			4,47	4,67			3,50	5,00
Boczniki	kg	13,50	20,00									22,50	25,00
Pieczarki	kg	8,00	11,00	8,00	9,00	9,00	10,00	9,00	11,00	9,00	10,00	7,00	10,00
IMPORTOWANE													
Czosnek	kg	8,99	13,00	12,00	14,00	10,00	15,00						
Kapusta młoda	szt.					3,50	5,00						
Papryka czerwona	kg	11,00	13,00	18,00	18,00	13,00	14,00	15,00	16,00			12,00	17,00
Papryka zielona	kg	12,00	15,00	14,00	14,00			12,60	13,60			13,00	16,00
Papryka żółta	kg	11,00	13,00	16,00	16,00	13,00	14,00	16,00	17,00			13,00	20,00

Wykorzystanie możliwe wyłącznie z dokładnym podaniem źródła.

3.2. Cena owoców na rynkach hurtowych

Miejscowość			Bronisze		Kalisz		Kraków		Poznań		Radom		Wrocław	
Data notowania			30.05.2023		30.05.2023		29.05.2023		29.05.2023		30.05.2023		30.05.2023	
Owoce	Odm.	Jedn.	Min	Max	Min	Max	Min	Max	Min	Max	Min	Max	Min	Max
KRAJOWE														
Gruszki		kg	6,00	7,50	8,00	8,00	5,00	7,00	7,00	7,00			5,00	7,50
<i>Jabłka</i>														
	<i>Boskoop</i>	kg							2,67	3,00				
	<i>Cortland</i>	kg	2,00	3,33	2,67	3,33								
	<i>Gala</i>	kg	1,66	2,33	2,33	2,33								
	<i>Gloster</i>	kg	1,50	2,33										
	<i>Golden</i>	kg	1,86	3,00										
	<i>Jonagold</i>	kg	1,66	2,20										
	<i>Jonagored</i>	kg	1,66	2,33	2,33	2,33								
	<i>Ligol</i>	kg	1,66	3,00	2,33	2,33			2,67	3,00				
	<i>Lobo</i>	kg	1,86	3,00	2,67	3,00			2,67	3,67				
	<i>Szampion</i>	kg	1,66	3,00	2,33	2,33			2,67	3,00				
	<i>Szara Reneta</i>	kg	2,85	3,33	2,33	2,67								
Maliny		kg	50,00	80,00	80,00	80,00			64,00	68,00				
Truskawki		kg	5,00	9,00	10,00	14,00	6,00	8,00	14,00	15,00	12,50	13,00	6,50	8,00
IMPORTOWANE														
Ananasy		szt.	4,50	6,00	6,00	15,00	5,00	6,00			4,00	6,00	6,00	8,00
Arbuzy		kg	2,50	3,50	3,50	4,00	4,00	5,00	4,50	5,00			4,00	8,00
Banany		kg	4,50	5,30	5,28	5,83	4,50	5,00	4,89	6,39	6,00	6,50	5,00	7,50
Brzoskwinie		kg	11,00	17,00	15,00	15,00			11,50	13,00				
Cytryny		kg	6,00	9,00	9,00	9,00	6,50	7,00	6,50	8,50	6,50	7,50	5,00	10,00
Czereśnie		kg					28,00	30,00	40,00	45,00				
Grejpfruty		kg	5,00	20,00	5,00	7,00	6,00	8,00	6,43	6,79	5,00	6,00	6,00	12,00
Gruszki		kg	7,75	10,00	8,00	8,00			8,00	8,40	8,00	9,00		
Maliny		kg							66,40	72,00				
Mandarynki		kg	6,00	17,00	9,00	9,00	9,00	10,00	8,00	10,00	8,00	10,00	6,00	8,50
Morele		kg	9,00	16,00	12,00	15,00			16,00	18,00				
Nektarynki		kg	11,00	16,00	14,00	16,00			13,00	14,00				
Pomarańcze		kg	5,50	9,00	5,00	7,00	4,50	6,00	6,50	8,00	5,00	6,00	5,00	8,50
Śliwki		kg	10,00	15,00			13,00	13,00					10,00	15,00
Truskawki		kg							13,00	15,00	9,00	10,00		
Winogrona		kg	11,00	22,00	18,00	22,00	17,00	19,00	16,67	18,89	12,00	14,00	16,00	22,00

Wykorzystanie możliwe wyłącznie z dokładnym podaniem źródła.

3.3. Zmiana cen hurtowych dla wybranego asortymentu owoców i warzyw

Produkt	Jedn.	Cena zł/jedn				Zmiany ceny (%)							
		01.06.2023		25.05.2023		w stosunku do poprzedniego notowania*)		2 tyg.		3 tyg.		4 tyg.	
		Min	Max	Min	Max	Min	Max	Min	Max	Min	Max	Min	Max
1	2	3	4	5	6	7	8	9	10	11	12	13	14
Warzywa krajowe													
Boczniki	kg	18,00	22,50	18,00	22,50	0,0	0,0	0,0	0,0	0,0	12,5	0,0	0,0
Buraki ćwikłowe	kg	1,37	2,12	1,37	2,15	0,0	-1,6	2,0	8,0	2,0	-36,1	6,7	17,6
Cebula biała	kg	4,27	5,17	4,19	5,11	1,9	1,1	7,1	1,4	7,1	8,4	2,3	-0,4
Kalafior	szt.	4,90	5,90	5,25	6,75	-6,7	-12,6	-38,8	-37,9	-38,8	-51,8		
Kapusta biała	kg	2,30	2,90	2,67	3,00	-13,8	-3,3	10,8	7,9	10,8	21,2	53,3	45,0
Kapusta młoda	kg	3,85	5,00	5,00	6,50	-23,0	-23,1						
Marchew	kg	4,73	5,42	5,00	5,79	-5,3	-6,5	-5,7	-9,7	-5,7	16,8	52,1	31,9
Ogórk długie	kg	5,00	5,60	5,00	5,20	0,0	7,7	0,0	-6,7	0,0	-6,7	-20,2	-28,5
Ogórk gruntowe	kg	6,40	7,60	6,70	7,90	-4,5	-3,8	-10,2	-7,9	-10,2	-16,5	-35,1	-38,1
Pietruszka	kg	6,33	7,25	6,17	7,15	2,7	1,4	17,3	8,2	17,3	-6,9	0,3	-0,9
Pomidory	kg	6,40	8,13	7,04	8,29	-9,1	-1,9	-8,1	-7,2	-8,1	-41,2	-54,6	-52,3
Pomidory malinowe	kg	7,33	8,60	7,50	8,83	-2,2	-2,6	-17,3	-16,8	-17,3	-48,6	-53,4	-53,5
Pory	szt.	3,00	3,25	2,83	3,33	5,9	-2,5	5,9	-2,5	5,9	-10,3	8,4	-2,5
Salata	szt.	2,33	2,98	2,26	3,08	2,8	-3,2	1,9	-1,6	1,9	-13,1	-15,5	-8,8
Selery	kg	3,78	5,00	3,97	5,08	-4,6	-1,6	5,1	6,8	5,1	8,7	4,0	10,5
Ziemniaki	kg	1,37	1,82	1,33	1,72	2,9	6,2	5,0	9,4	5,0	14,3	19,3	17,9
Ziemniaki młode	kg	3,99	4,92	5,00	6,50	-20,2	-24,4	-46,8	-48,2	-46,8	-71,1		
Owoce krajowe													
Gruszki	kg	6,20	7,40	6,20	7,30	0,0	1,4	3,3	1,4	3,3	17,9	21,0	14,3
Truskawki	kg	9,00	11,17	18,20	21,40	-50,5	-47,8	-58,1	-55,8	-58,1	-49,2	-70,3	-66,2
Jabłka:													
<i>Boskoop</i>	kg	2,67	3,00	2,33	3,00	14,3	0,0	14,3	0,0	14,3	5,9	-11,1	0,0
<i>Cortland</i>	kg	2,33	3,33	2,00	2,89	16,7	15,4	23,5	11,1	23,5	24,9	12,0	14,2
<i>Jonagold</i>	kg	1,66	2,20	1,66	2,20	0,0	0,0	0,0	0,0	0,0	10,0	24,8	0,0
<i>Jonagored</i>	kg	2,00	2,33	1,55	2,11	28,5	10,5	28,5	10,5	28,5	7,6	38,3	10,5
<i>Ligol</i>	kg	2,22	2,78	1,75	2,58	27,0	7,5	27,0	7,5	27,0	2,5	28,4	17,4
<i>Lobo</i>	kg	2,40	3,22	1,97	2,83	22,0	13,7	27,4	10,5	27,4	16,0	33,8	17,2
<i>Szara Reneta</i>	kg	2,59	3,00	2,12	2,61	22,4	14,9	25,7	12,5	25,7	28,5	25,7	12,5
<i>Szampion</i>	kg	2,22	2,78	1,83	2,50	21,2	11,1	21,2	11,1	21,2	0,0	40,3	23,5
Warzywa importowane													
Czosnek	kg	10,33	14,00	11,00	13,00	-6,0	7,7	-1,6	3,7	-1,6	3,7	0,0	0,0
Papryka czerwona	kg	13,80	15,60	15,00	16,60	-8,0	-6,0	-9,2	-9,3	-9,5	-9,6	-14,6	-16,4
Papryka zielona	kg	12,90	14,65	13,15	14,90	-1,9	-1,7	1,2	1,0	-0,8	8,5	-12,5	-11,2
Papryka żółta	kg	13,80	16,00	14,40	17,00	-4,2	-5,9	-5,5	-9,1	-4,8	-5,9	-15,5	-17,2
Owoce importowane													
Ananasy	szt.	5,10	8,20	6,80	8,10	-25,0	1,2	-21,5	-1,6	-23,5	-31,7	-12,1	-13,7
Banany	kg	5,03	6,09	5,36	6,30	-6,2	-3,4	-4,0	-3,1	-6,3	-7,3	-6,4	-4,1
Cytryny	kg	6,58	8,50	6,50	8,58	1,3	-1,0	6,2	-2,3	6,2	4,9	11,5	1,8
Grejpfruty	kg	5,57	9,96	5,62	9,44	-0,9	5,5	0,5	-3,6	-1,5	29,8	0,1	5,6
Gruszki	kg	7,94	8,85	7,92	8,68	0,3	1,9	3,3	5,4	12,9	19,1	15,7	16,3
Mandarynki	kg	6,13	9,41	7,17	10,75	7,0	0,0	8,0	-3,2	4,0	11,7	4,0	-2,6
Maliny	kg	66,40	72,00	66,40	72,00	0,0	0,0	3,8	0,0	84,4	75,6	-7,8	-10,0
Morele	kg	12,33	16,33	9,00	16,00	37,0	2,1	-17,8	-25,8				
Nektarynki	kg	12,67	15,33	13,50	16,00	-6,2	-4,2	-2,6	-9,8	153,3	155,6		

4. Ceny jabłek – organizacje producentów

4.1. Ceny jabłek w skupie

PLN/100kg

Odmiana	22.05 -28.05.2023	15.05 -21.05.2023	Zmiana [%]
Gala	138,0	145,4	-5,1
Golden	177,0	168,4	5,1
Idared	133,1	121,9	9,2
Jonagored	141,6	138,6	2,2
Ligol*)	150,3	151,7	-0,9
Szampion	142,6	130,4	9,3

* - odmiana nie uwzględniona w zgłoszeniu

PLN/100kg

Odmiana	22.05 -28.05.2023	15.05 -21.05.2023	Zmiana [%]
Średnia ważona (wszystkie odmiany)	144,8	141,1	2,6

4.2. Ceny jabłek w sprzedaży

PLN/100kg

Odmiana	22.05 -28.05.2023	15.05 -21.05.2023	Zmiana [%]
Gala	276,1	295,5	-6,6
Golden	251,0	266,1	-5,7
Idared	208,0	217,5	-4,4
Jonagold/Jonagored	233,6	237,9	-1,8
Ligol*)	267,2	253,9	5,2
Szampion	223,3	232,0	-3,7

* - odmiana nie uwzględniona w zgłoszeniu

PLN/100kg

Odmiana	22.05 -28.05.2023	15.05 -21.05.2023	Zmiana [%]
Średnia ważona (wszystkie odmiany)	239,7	243,9	-1,7

5. Średnie ceny zakupu owoców i warzyw płacone przez sieci handlowe

OWOCE - luzem

Towar	Cena w zł/kg		Zmiana [%]
	28.05.2023	21.05.2023	
Jabłka wg odmian (krajowe):			
Gala	2,92	2,88	1,4
Golden delicious	3,07	3,04	1,0
Idared	2,34	2,34	0,0
Jonagold/jonagored	2,45	2,37	3,4
Ligol	2,70	2,66	1,5
Szampion	2,57	2,53	1,6
Jabłka wg odmian (import):			
Granny smith	--	--	--
Pomarańcze odmiany:			
nieokreślone	4,56	4,76	13,6

OWOCE - opakowania do 2 kg

Towar	Cena w zł/kg		Zmiana [%]
	28.05.2023	14.05.2023	
Pomarańcze odmiany:			
Valencia late	6,84	7,03	--
nieokreślone	4,52	4,34	--

WARZYWA - luzem

Towar	Cena w zł/kg		Zmiana [%]
	28.05.2023	21.05.2023	
krajowe			
Marchew	3,08	9,82	-68,6
Pomidory na gałązkach	5,57	6,43	-13,4
Pomidory okrągłe	8,85	9,94	-11,0
Pomidory typu cherry	15,01	18,31	-18,0
Ziemniaki	2,97	2,80	6,1
z importu			
Marchew	4,57	5,26	-13,1
Pomidory okrągłe	--	11,20	--
Pomidory typu cherry	--	15,04	--
Ziemniaki	2,97	2,84	4,6

WARZYWA - opakowania do 2 kg

Towar	Cena w zł/kg		Zmiana [%]
	28.05.2023	21.05.2023	
krajowe			
Marchew	6,18	5,72	8,0
Pomidory na gałązkach	--	15,76	--
Pomidory okrągłe	11,41	14,73	-22,5
Pomidory typu cherry	13,50	14,50	-6,9
Ziemniaki	3,23	2,66	21,4
z importu			
Marchew	5,56	5,25	5,9
Pomidory na gałązkach	8,92	10,23	-12,8
Pomidory okrągłe	--	9,22	--
Pomidory typu cherry	12,78	10,51	21,6

Dane podane w tabelach oznaczają ostatni dzień analizowanego tygodnia.

6. Wykresy – średnie ceny na rynkach hurtowych 2023r.

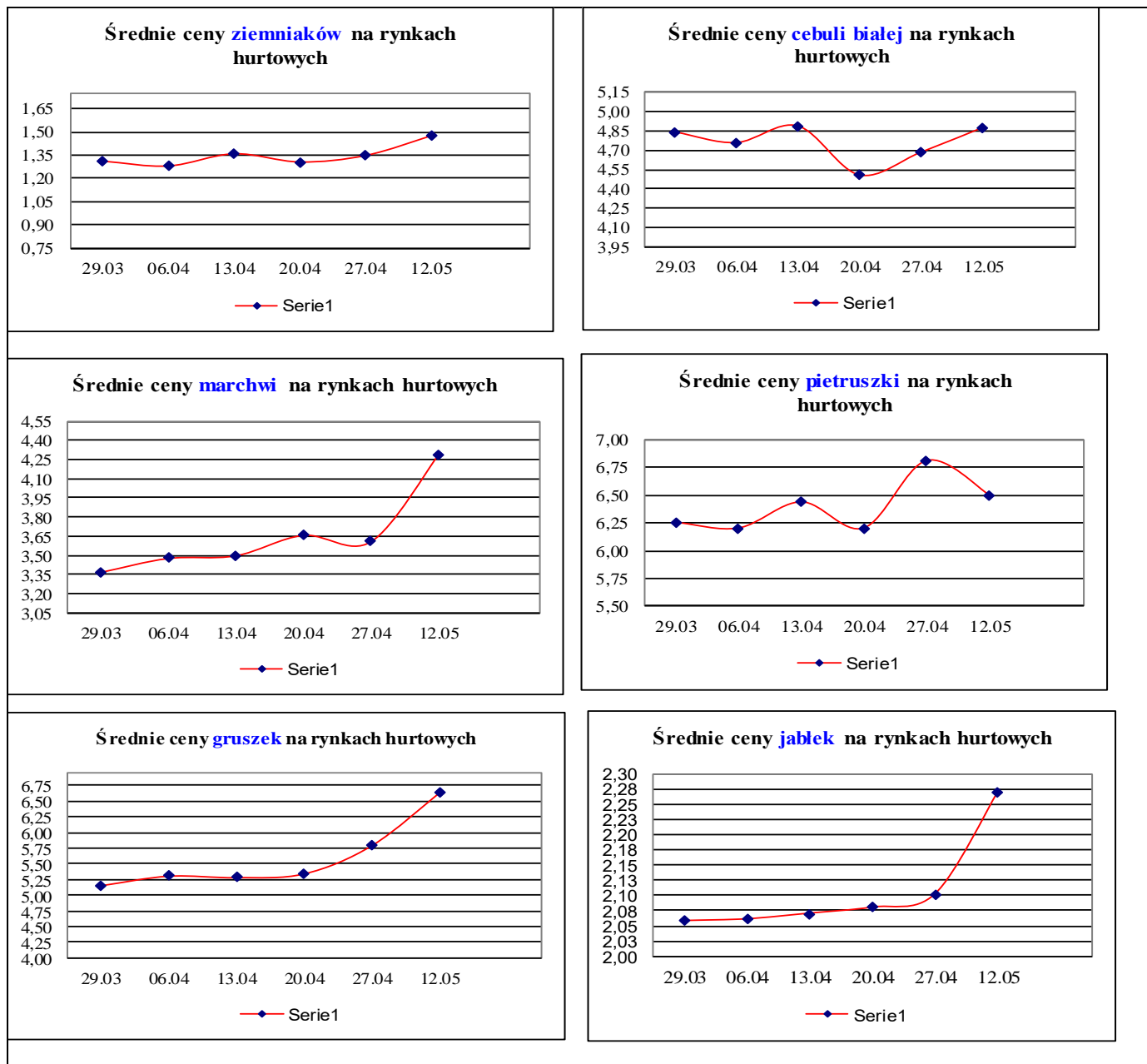

7. Wykres – średnie ceny jabłek w Polsce w 2022/23 r.

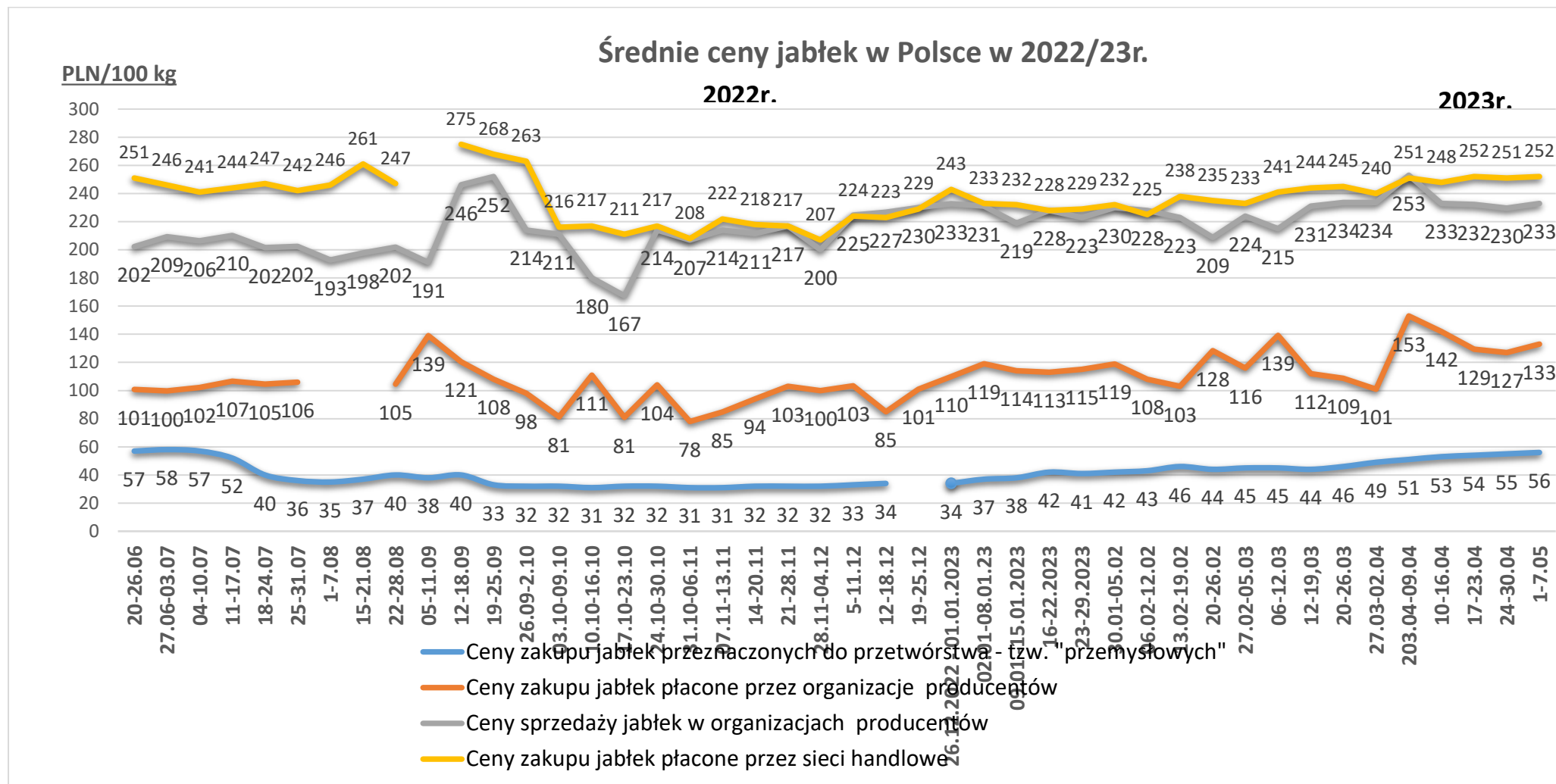

Wykorzystanie możliwe wyłącznie z dokładnym podaniem źródła.

Ceny jabłek odmiany *Shampion* na rynkach hurtowych

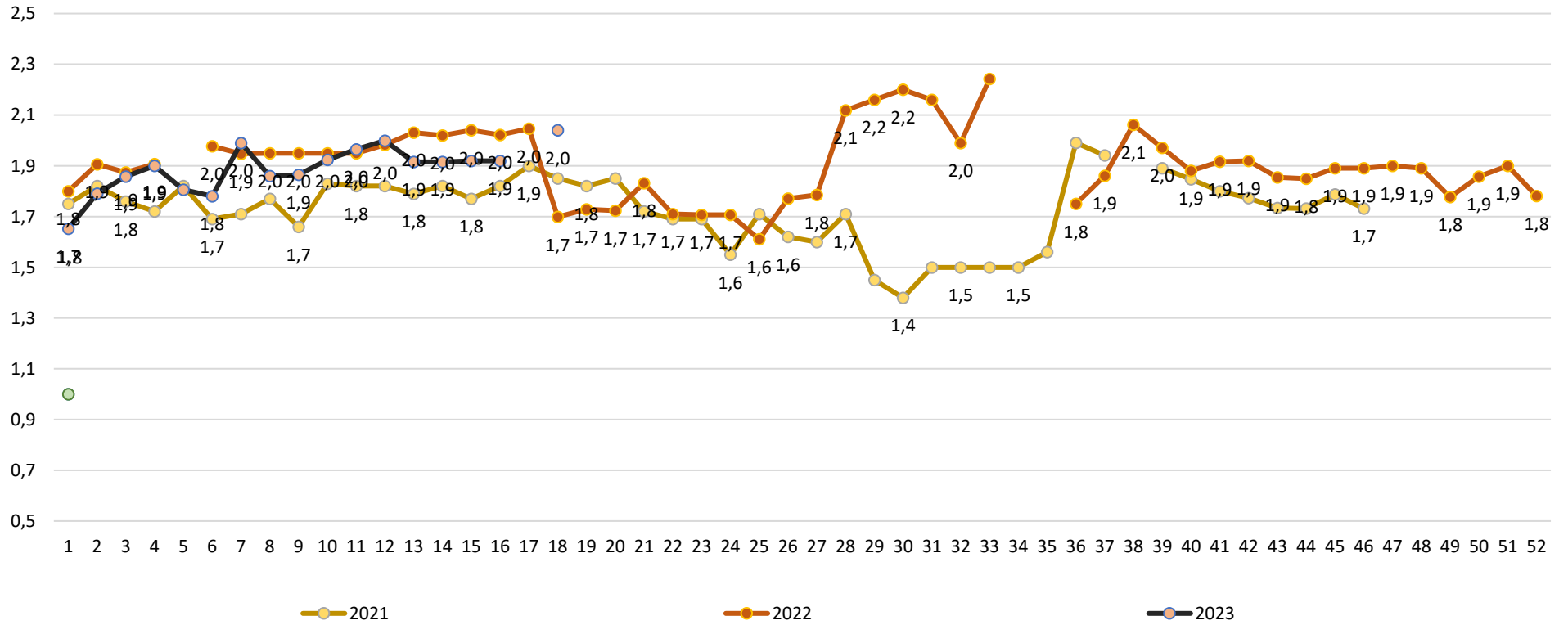

Wykorzystanie możliwe wyłącznie z dokładnym podaniem źródła.

Średnie ceny zakupu jabłek (luzem) płacone przez podmioty handlu detalicznego

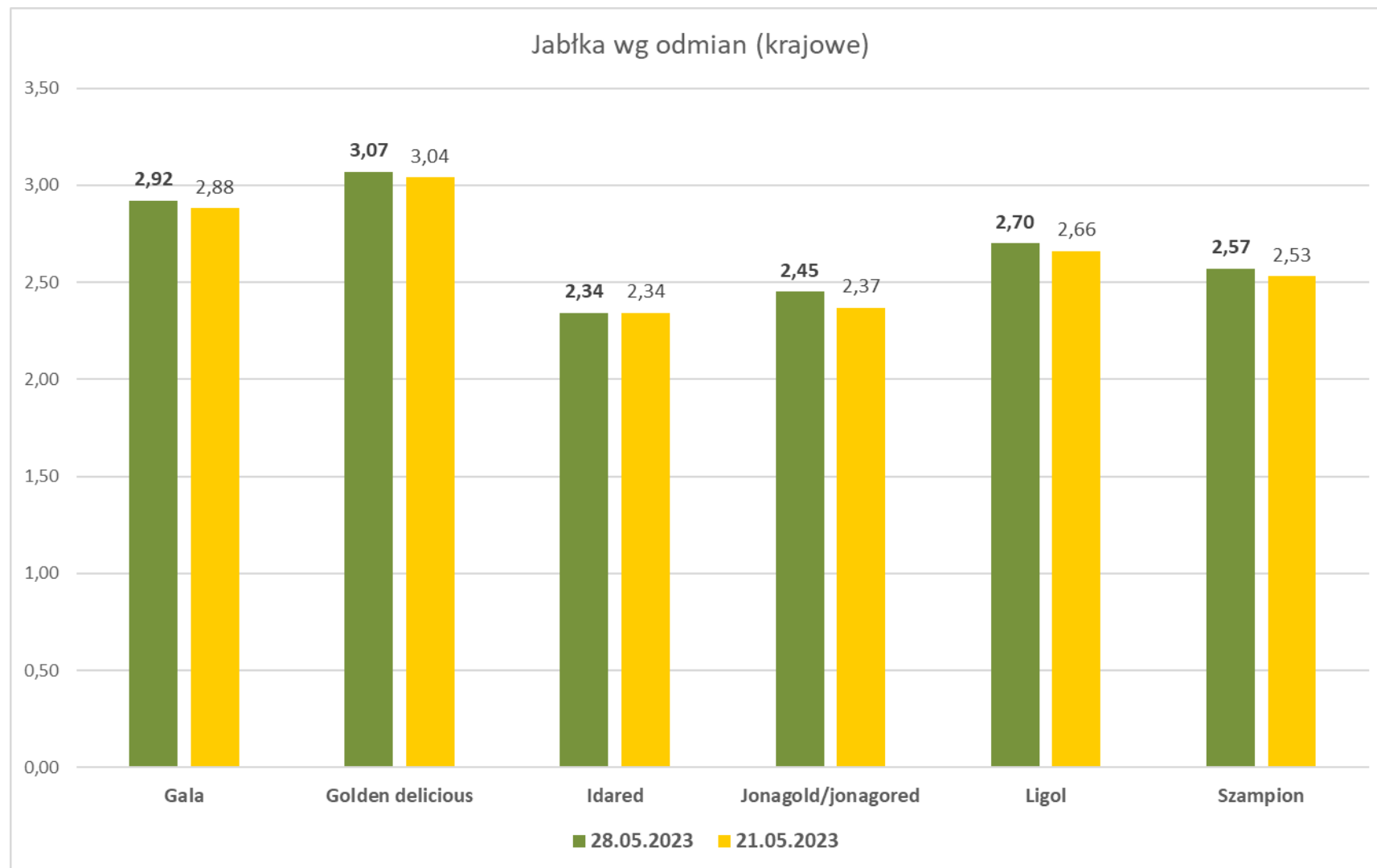

Wykorzystanie możliwe wyłącznie z dokładnym podaniem źródła.

Średnie ceny zakupu warzyw (luzem) płacone przez podmioty handlu detalicznego

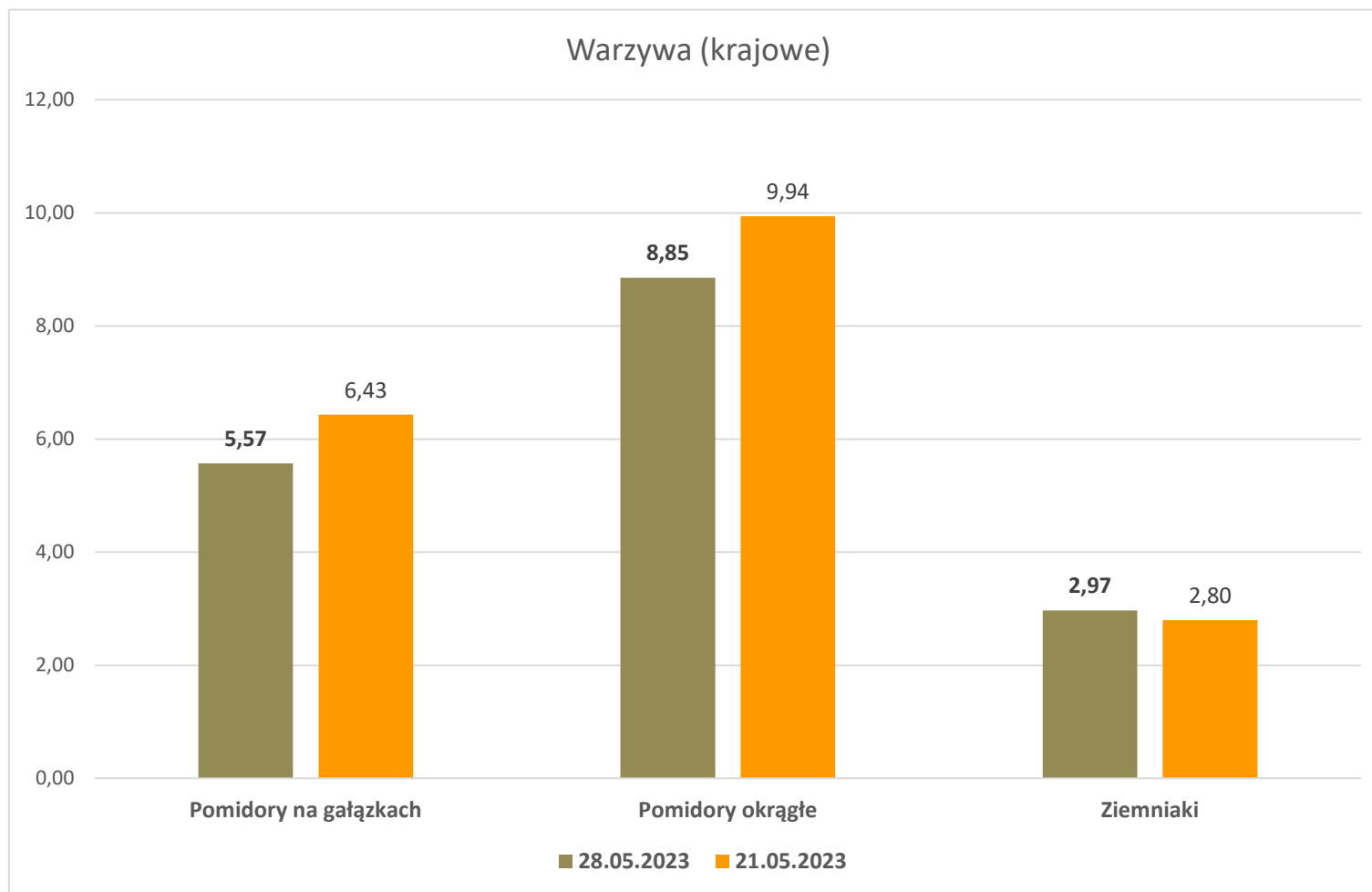

Wykorzystanie możliwe wyłącznie z dokładnym podaniem źródła.

Wydawca: Ministerstwo Rolnictwa i Rozwoju Wsi; 00-930 Warszawa ul. Wspólna 30

tel. (022) 623 27 67; fax (022) 623 27 06, 623 27 07

Adres internetowy: [strona ZSRIR](#); **E-mail:** Biuletyn@minrol.gov.pl

Autor: Tomasz Chruśliński tel. (022) 623-27-67; E-mail: Tomasz.Chruslinski@minrol.gov.pl,

Warunki dostępu do publikacji:

Tygodnik jest udostępniany zainteresowanym osobom bezpłatnie.

Rynek owoców i warzyw świeżych - ukazuje się w każdy czwartek.