

Agencja Restrukturyzacji i Modernizacji Rolnictwa

**Departament Ewidencji Producentów i Rejestracji
Zwierząt**

Podręcznik Użytkownika

Aplikacja IRZplus

Wersja 3

Data obowiązywania: 17.04.2023 r.

Spis treści

Logowanie do aplikacji IRZplus	3
Strona startowa	5
Działalności	11
Statusy epizootyczne	24
Podmioty	29
Zwierzęta	34
Zdarzenia	37
Kontrola na miejscu (KnM)	40
Raporty z kontroli na miejscu	40
1. Wyszukiwanie i przegląd raportów	40
2. Tworzenie nowego raportu z kontroli na miejscu	44
3. Modyfikacja raportu	51
4. Zatwierdzenie raportu KNM	53
5. Cofnięcie stanu raportu	60
6. Usunięcie raportu	65
7. Korekta raportu	68
8. Załączniki	70
Kontrole na miejscu	71
Raporty	74
Obszary ASF	78
Powiadomienia	80
Kierunek przemieszczania zwierząt	86
Załączniki	90
Ustawienia	95
Zgłaszanie problemów	96

Logowanie do aplikacji IRZplus

W celu uruchomienia aplikacji IRZplus należy za pośrednictwem przeglądarki internetowej wybrać adres strony internetowej: <https://irz.arimr.gov.pl>, podać login i hasło użytkownika a następnie użyć przycisku **ZALOGUJ SIĘ**.

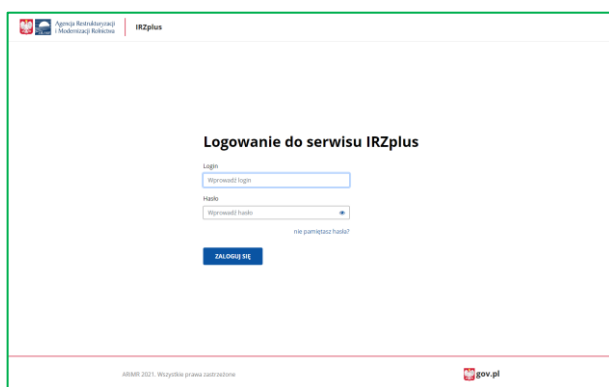

W przypadku podania nieprawidłowego loginu lub hasła użytkownika system wyświetli poniższy komunikat.

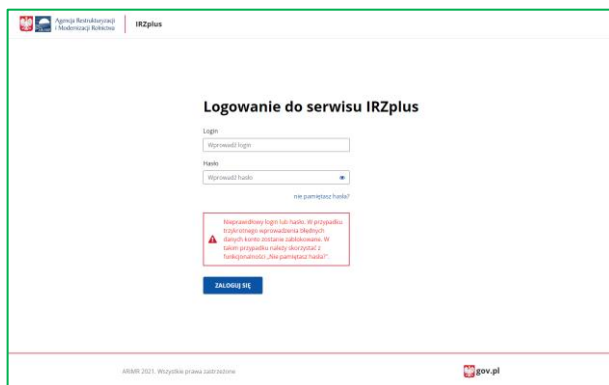

System umożliwia zdalny reset hasła (tylko dla użytkowników z adresem e-mail).

W tym celu należy podać login użytkownika i użyć przycisku **Zatwierdź**. Nowe hasło zostanie wysłane na adres e-mail przypisany do użytkownika w bazie użytkowników systemu IRZ.

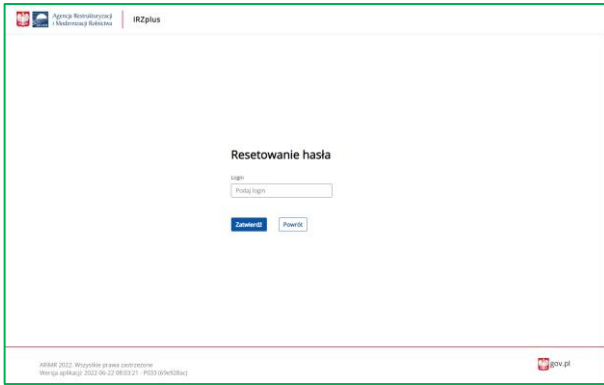

Strona startowa

Po zalogowaniu system IRZplus prezentuje użytkownikowi stronę startową – domyślnie jest to zakładka **Działalności**.

W panelu bocznym użytkownik ma możliwość wyboru innych dostępnych funkcjonalności systemu:

- **Zadania** – wyszukiwanie i przegląd dokumentów do realizacji/obsługi;
- **Działalności** – wyszukiwanie i przegląd danych działalności,
- **Statusy Epizootyczne** – modyfikacja i przegląd statusów epizootycznych,
- **Podmioty** – wyszukiwanie i przegląd danych posiadaczy,
- **Zwierzęta** – wyszukiwanie i przegląd zwierząt,
- **Zdarzenia** – wyszukiwanie i przegląd zgłoszonych zdarzeń,
- **Kontrola na miejscu** – przegląd oraz generowanie kontroli i raportów z kontroli na miejscu,
- **Raporty** – przegląd i generowanie raportów zdarzeń,
- **Obszary ASF** – przegląd danych o obszarach ASF,
- **Powiadomienia** – przegląd i obsługa powiadomień,
- **Kierunek przemieszczania zwierząt** – przegląd na mapie historii przemieszczeń zwierzęcych pomiędzy działalnościami,
- **Ustawienia** – przegląd danych zalogowanego użytkownika, zmiana danych kontaktowych oraz zmiana hasła użytkownika.

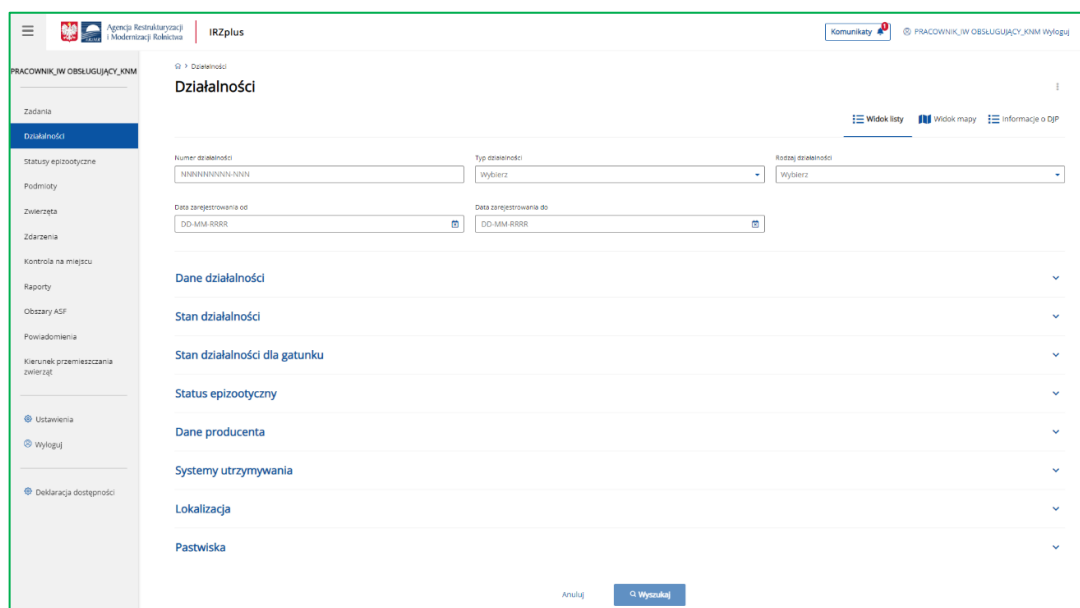

W panelu górnym użytkownika jest dostępna funkcjonalność **Komunikaty** umożliwiająca przegląd otrzymanych komunikatów systemowych.

Po zalogowaniu się do aplikacji IRZplus, system wyświetla komunikaty w postaci pop-up'u (wyskakującego okienka z dodatkowymi komunikatami):

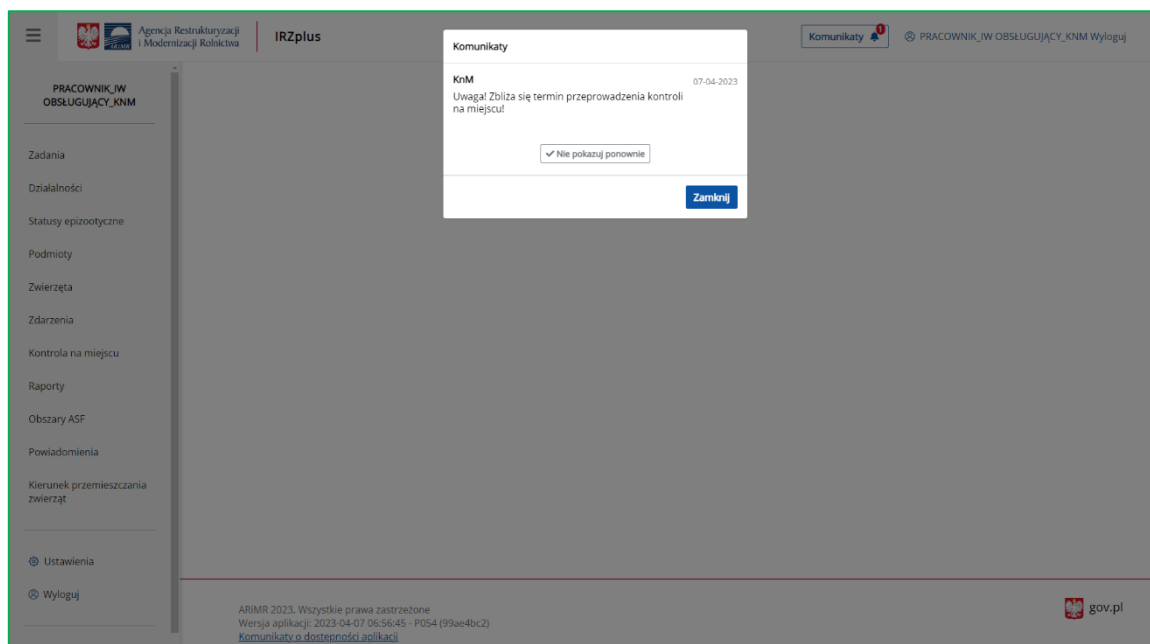

Po zamknięciu wyświetlanego okienka z treścią komunikatu, system wyświetli stronę startową, na której znajduje się funkcjonalność **Komunikaty**, zamieszczona w prawym górnym rogu, z liczbą nieodczytanych komunikatów.

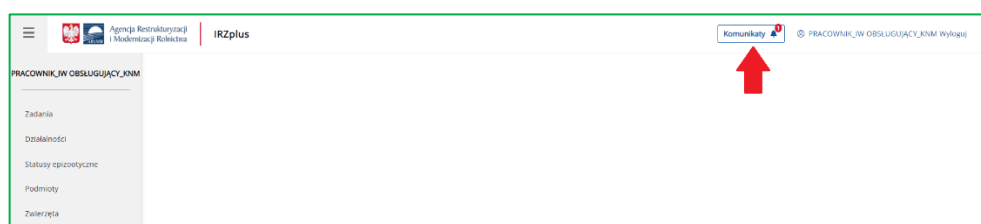

Po przejściu do funkcjonalności **Komunikaty**, system wyświetli listę wszystkich komunikatów przekazanych do użytkownika.

Z poziomu wyświetlonej listy komunikatów, system umożliwia filtrowanie wyników poprzez określenie parametrów:

- Rok wysłania,
- Stan,

- Data wysłania od,
- Data wysłania do.

Komunikaty systemowe użytkownika

Rok wysłania: 2023 Stan: Stan Data wysłania od: Data wysłania do:

Usuń zaznaczone

<input type="checkbox"/>	Tytuł komunikatu	Treść komunikatu	Data wysłania
<input type="checkbox"/>	KnM	Uwaga! Zbliża się termin przeprowadzenia kontroli na miejscu!	2023-04-03

Usunięcie komunikatów jest możliwe poprzez zaznaczenie wybranych rekordów i użyciu przycisku **Usuń zaznaczone**.

Komunikaty systemowe użytkownika

Rok wysłania: 2023 Stan: Stan Data wysłania od: Data wysłania do:

Usuń zaznaczone

<input checked="" type="checkbox"/>	Tytuł komunikatu	Treść komunikatu	Data wysłania
<input checked="" type="checkbox"/>	KnM	Uwaga! Zbliża się termin przeprowadzenia kontroli na miejscu!	2023-04-03

Zadania

Funkcjonalność **Zadania** umożliwia wyszukiwanie i przegląd dokumentów wprowadzonych do systemu IRZplus przez pracowników IW.

W funkcjonalności **Zadania** zostały udostępnione dwa moduły:

- **Do realizacji** – możliwość wyszukiwania oraz przeglądu zadań do realizacji z możliwością przeniesienia zadania do innej jednostki oraz przydzielania zadania do innego użytkownika,
- **Moje zadania** – możliwość wyszukiwania oraz przeglądu zadań w realizacji przez zalogowanego użytkownika z możliwością przeniesienia zadania do innej jednostki oraz przydzielania zadania do innego użytkownika.

Z poziomu listy wyszukanych zadań (dokumentów) system umożliwia:

- **Filtrowanie** wyszukanych danych,
- **Sortowanie** wyszukanych danych,
- Przegląd szczegółów wyszukanego zadania – po kliknięciu w wybrany rekord,
- Przeniesienie zadania do innej jednostki organizacyjnej – po zaznaczeniu wybranego rekordu i użyciu przycisku **Przenieś do innej jednostki**,
- Przydzielenie zadania do podległego pracownika IW – po zaznaczeniu wybranego rekordu i użyciu przycisku **Przydziel zadanie**.

Typ raportu	Klasa procesu	Jednostka organizacyjna	Data utworzenia IRZ	Data utworzenia IW	Status zadania	Data utworzenia IW
Raport podstawowy	Edycja danych raportu	R08	1001-000000727209			25-04-2023
Raport cząstkowy IRZ	Edycja danych raportu	R08	1001-000000728208			-
Raport podstawowy	Edycja danych raportu	R08	1001-000000872009			21-02-2023
Raport podstawowy	Edycja danych raportu	R03	1001-000000887003			28-03-2023
Raport cząstkowy IRZ	Edycja danych raportu	R08	1001-000000887103			-
Raport podstawowy	Edycja danych raportu	R03	1001-000000882003			17-03-2023
Raport cząstkowy IRZ	Edycja danych raportu	R09	1001-000000882003			GW
Raport cząstkowy SOC-ZDR-OZ	Edycja danych raportu	R03	1001-000000882003			-
Raport podstawowy	Edycja danych raportu	R08	1001-000000887208			GW
Raport podstawowy	Edycja danych raportu	R03	1001-000000912503			18-09-2022
Raport podstawowy	Edycja danych raportu	R03	1001-000000912503			31-09-2022

Widoczny na ekranie, wyróżniony kolorem niebieskim, numer producenta jest aktywnym linkiem, który umożliwia przejście do danych producenta.

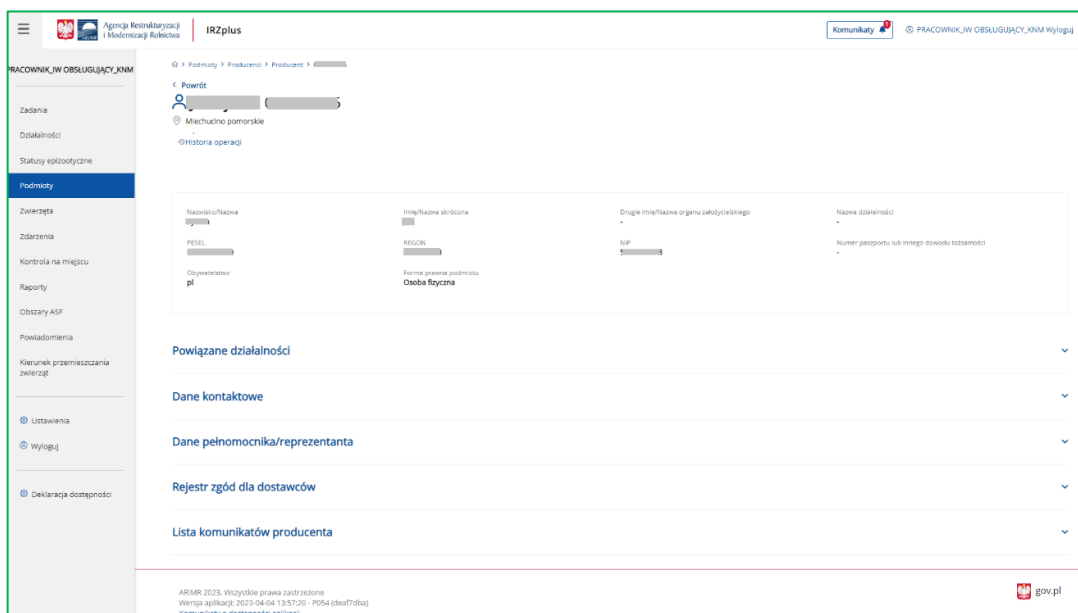

Podgląd listy zadań do przeniesienia do innej jednostki:

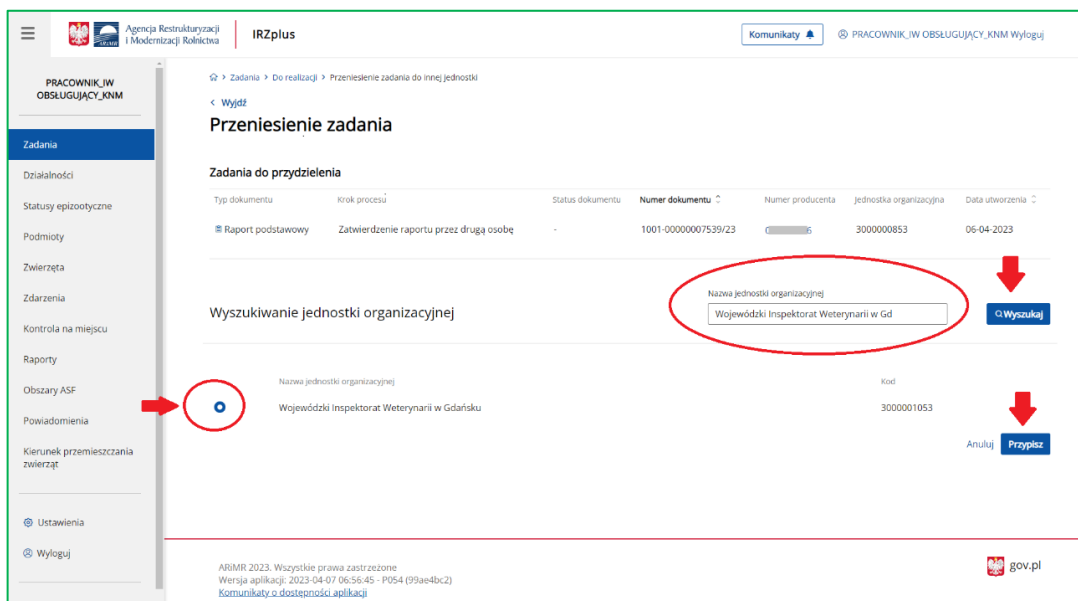

Podgląd listy zadań do przydzielenia podległemu pracownikowi:

Agencja Restrukturyzacji
i Modernizacji Rolnictwa

IRZplus

Komunikaty
PRACOWNIK_IW OBSŁUGUJĄCY_KNM Wyloguj

> Zadania > Do realizacji > Przydzielenie zadania

< Wyjdź

Przydzielenie zadania

Zadania do przydzielenia

Typ dokumentu	Krok procesu	Status dokumentu	Numer dokumentu	Numer producenta	Jednostka organizacyjna	Data utworzenia
■ Raport podstawowy	Zatwierdzenie raportu przez drugą osobę	-	1001-00000007539/23	[redacted]	3000000853	06-04-2023
■ Raport podstawowy	Edycja danych raportu	-	1001-00000007227/23	[redacted]	3000000853	03-04-2023

Wyszukiwanie pracownika

Imię

Nazwisko

Wyszukaj

Wyszukaj

Imię

Nazwisko

Nazwa konta

Brak danych

Anuluj
Przypisz

ARIMR 2023. Wszystkie prawa zastrzeżone
Wersja aplikacji: 2023-04-07 06:56:45 - P054 (99ae4bc2)
[Komunikaty o dostępności aplikacji](#)

Działalności

Funkcjonalność **Działalności** umożliwia wyszukiwanie i przegląd danych działalności zarejestrowanych w systemie IRZplus.

System umożliwia użytkownikowi wyszukiwanie danych działalności na podstawie wielu grup parametrów wyszukiwania.

W celu wyszukania danych należy podać kryteria wyszukiwania i użyć przycisku **Wyszukaj**.

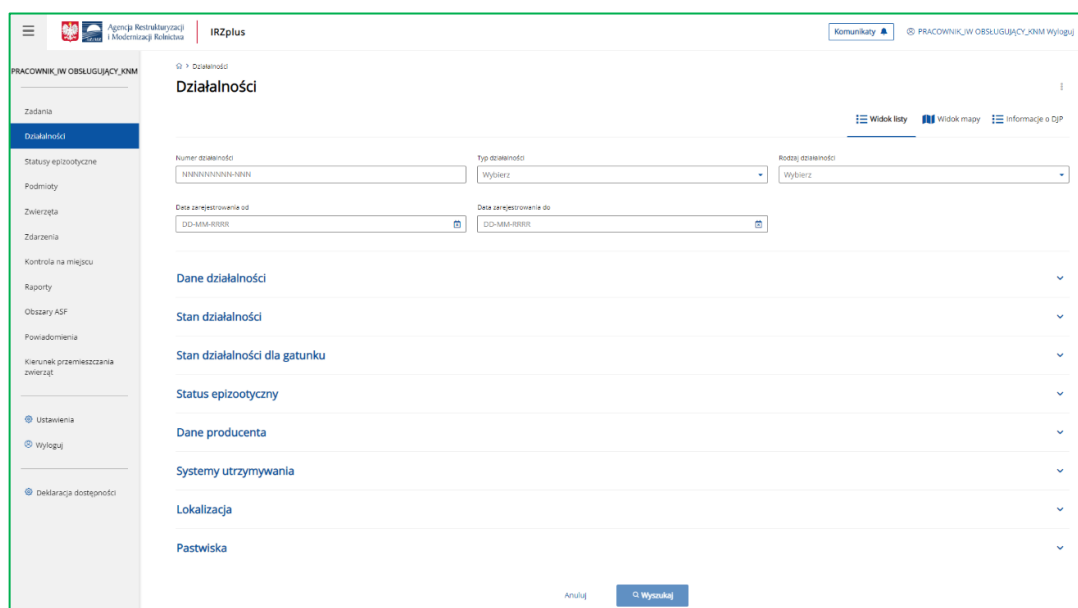

System IRZplus umożliwia użytkownikowi wyszukiwanie działalności według listy używając przycisku w prawym górnym rogu **Widok listy** bądź wyszukać działalność w trybie **Widok mapy**.

➤ **Widok listy**

W celu wyszukiwania działalności w zakładce **Widok listy**, system umożliwia oprócz podania ogólnych parametrów wyszukiwania (np. numer działalności, typ działalności, rodzaj działalności) podanie parametrów wyszukiwania w podziale na poszczególne sekcje.

Parametry wyszukiwania – dane działalności, stan działalności i stan działalności dla gatunku:

Dane działalności

Deklarowane gatunki:
 Numer WNI:
 Data nadania numeru WNI od:

Data nadania numeru WNI do:
 Czy dostarczono decyzję o spełnieniu warunków weterynaryjnych
 Dzierżawa rzeki

Numer rzeki/dzierżawionej:
 Data dzierżawy od:
 Data dzierżawy do:

Stan działalności

Stan działalności:
 Status zdrowotny:
 Data obowiązywania stanu działalności od:

Data obowiązywania stanu działalności do:
 Przyczyna zmiany stanu:

Stan działalności dla gatunku

Gatunek:
 Stan działalności dla gatunku:
 Data stanu działalności dla gatunku od:

Data stanu działalności dla gatunku do:
 Przyczyna zmiany stanu dla gatunku:

[Anuluj](#)

Parametry wyszukiwania – status epizootyczny, dane producenta i systemy utrzymania:

Status epizootyczny

Status epizootyczny działalności:
 Przyczyna choroby:
 Przedmiot zablokowania: Cała działalność

Przedmiot zablokowania - Gatunek:
 Przedmiot zablokowania: Identyfikator zwierzęcia / Numer partii drobiu:
 Data zablokowania od:

Data zablokowania do:

Dane producenta

Nazwisko/nazwa podmiotu:
 Imię/nazwa skrócona podmiotu:
 Numer producenta:

PESEL:
 REGON:
 NIP:

Numer paszportu lub innego dowodu tożsamości:

Systemy utrzymania

System utrzymania zwierząt - Gatunek:
 System utrzymania zwierząt:
 Technologia/Model produkcji:

[Anuluj](#)

Parametry wyszukiwania – lokalizacja działalności przez adres:

Lokalizacja

Obiekt wyszukiwania
 x - 

Województwo:

Powiat:

Gmina:

Miejscowość:

Pastwiska

Data wypasu od:

Data wypasu do:

Pastwisko: Gatunek:

Inne

Czy załącznik

Typ załącznika:

Anuluj

Parametry wyszukiwania – lokalizacja działalności przez działkę ewidencyjną:

Lokalizacja

Obiekt wyszukiwania
 x - 

Województwo:

Powiat:

Gmina:

Numer działki ewidencyjnej:

Pastwiska

Data wypasu od:

Data wypasu do:

Pastwisko: Gatunek:

Inne

Czy załącznik

Typ załącznika:

Anuluj

Parametry wyszukiwania – lokalizacja działalności przez budynek:

Lokalizacja

Obiekt wyszukiwania
 x

Gatunek zwierzęcia

Kierunek produkcji

Wielkość produkcji

Pastwiska

Data wypasu od

Data wypasu do

Pastwisko: Gatunek

Inne

Czy załącznik

Typ załącznika

Anuluj

Parametry wyszukiwania – lokalizacja działalności przez pastwisko:

Lokalizacja

Obiekt wyszukiwania
 x

Województwo

Powiat

Gmina

Pastwiska

Data wypasu od

Data wypasu do

Pastwisko: Gatunek

Inne

Czy załącznik

Typ załącznika

Anuluj

Z poziomu zakładki **Widok listy**, po wyświetleniu listy działalności spełniających kryteria wyszukiwania, system umożliwi:

- **Filtrowanie** wyszukanych danych – według dostępnych parametrów wyszukiwania,
- **Zmianę** parametrów wyszukiwania – przycisk **Filtry**,
- **Eksport** wyników wyszukiwania do pliku CSV i PDF,
- **Przegląd szczegółów** znalezionej działalności – po kliknięciu w wybrany rekord.

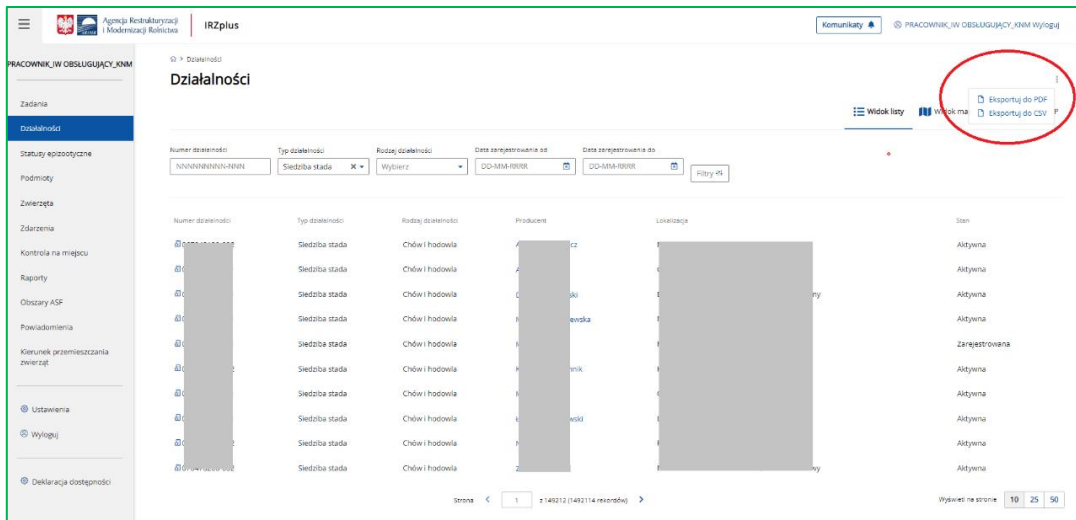

Widoczna na ekranie, wyróżniona kolorem niebieskim, nazwa producenta jest aktywnym linkiem, który umożliwi przejście do listy działalności wybranego producenta.

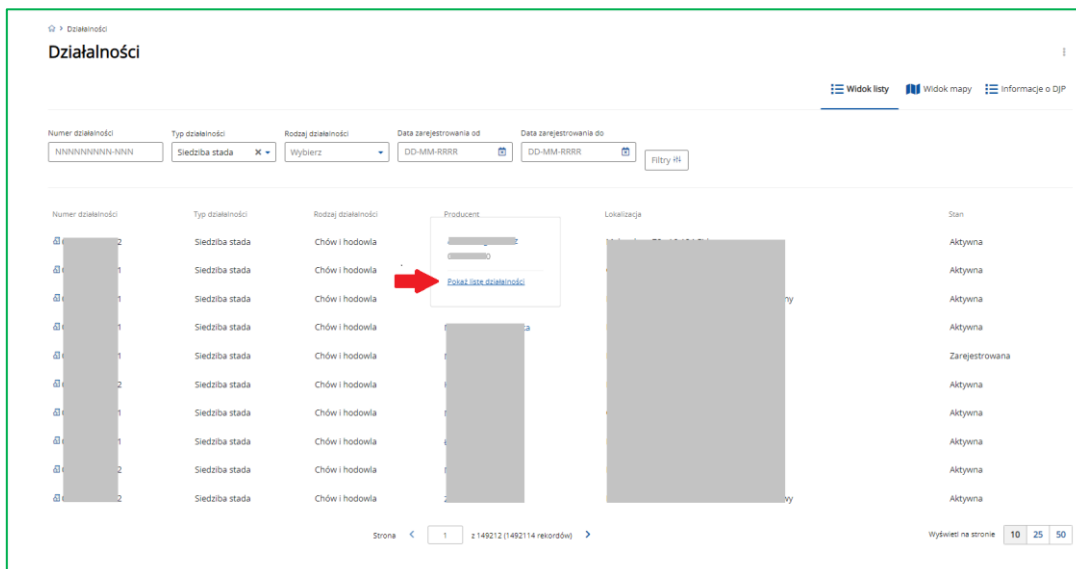

➤ Widok mapy

System IRZplus umożliwia użytkownikowi wyszukiwanie działalności w trybie **Widoku mapy**.

W celu wyszukiwania działalności w zakładce **Widok mapy**, należy podać odpowiednie dane alfanumeryczne wyszukiwanej działalności lub zaznaczyć obszar na mapie.

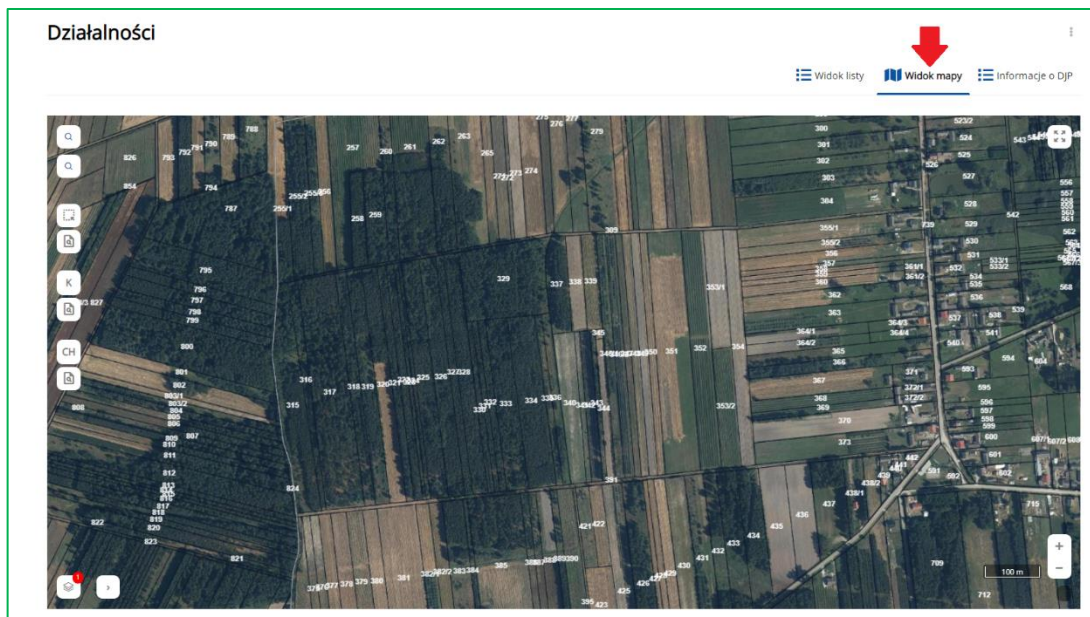

Użytkownik może wyszukać działalności na kilka sposobów:

- Na podstawie danych alfanumerycznych – podając lokalizację działalności przez działkę ewidencyjną – przycisk **Lupa (górna)**:

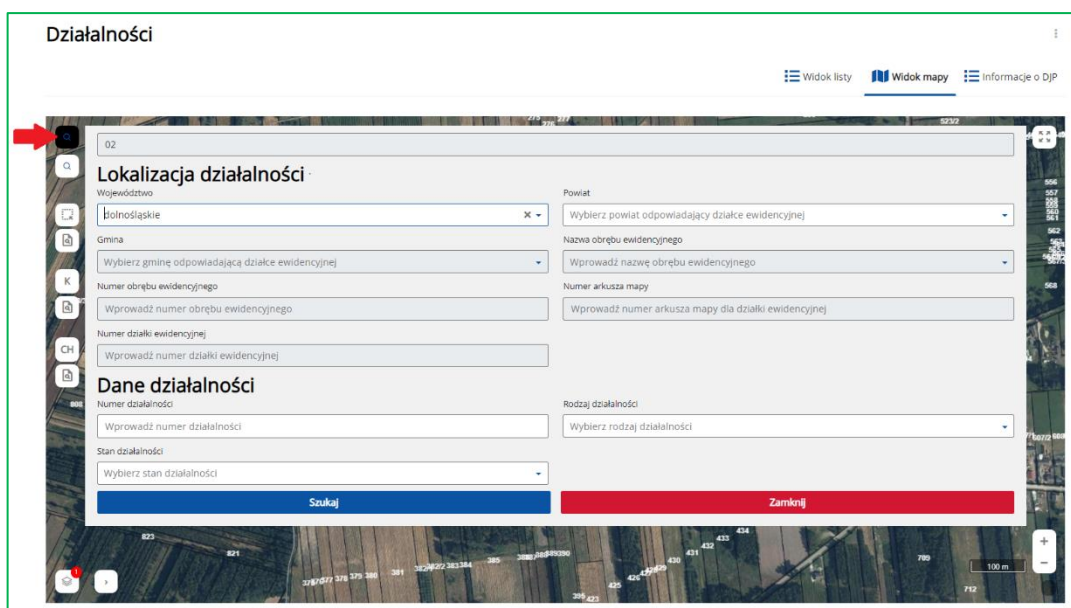

- Na podstawie danych alfanumerycznych – podając dane jednostki administracyjne/obróbu – przycisk **Lupa (dolna)**:

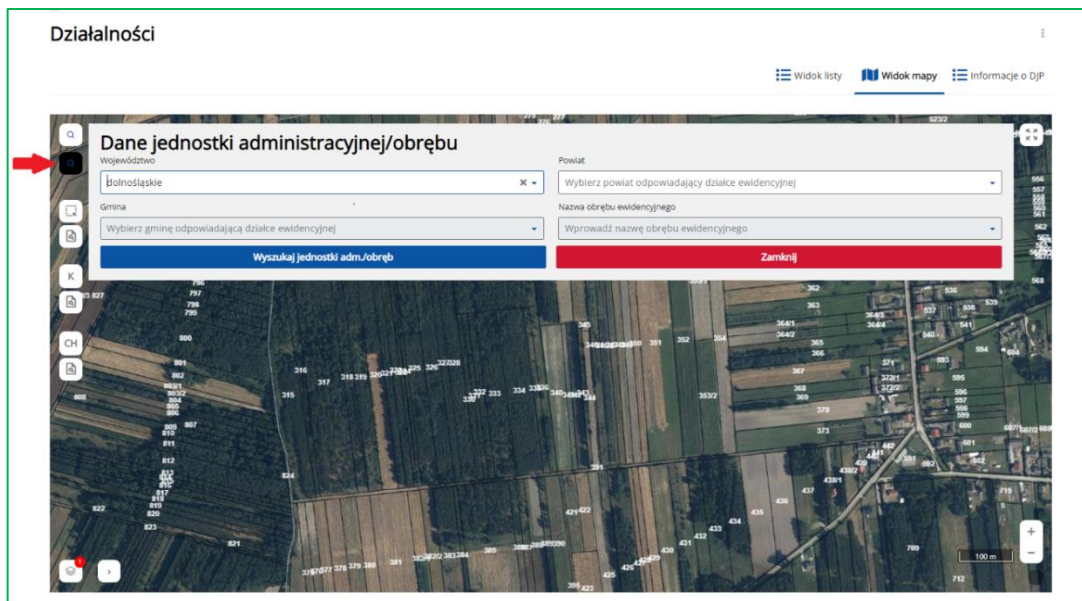

- Na podstawie danych wektorowych – zaznaczając obszar na mapie – przycisk **Ramki** ze strzałką:

Po zaznaczeniu obszaru na mapie system prezentuje listę wyszukanych działalności w postaci ikon w kolorze czerwonym.

Użytkownik może wyświetlić listę wyszukanych działalności – ikona **Kartka z lupą**.

System umożliwia przegląd szczegółów wybranej na liście działalności – przekierowanie do danych szczegółowych wybranej działalności.

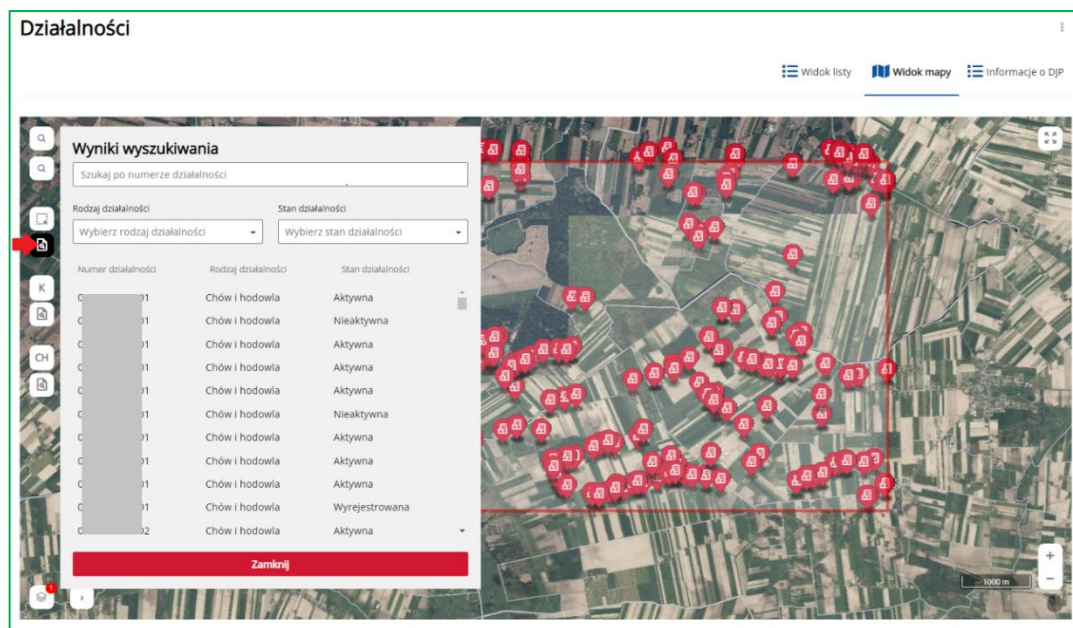

- Na podstawie danych wektorowych – zaznaczając obszar na mapie – przycisk **litery K kwadrat** po lewej.

Po zaznaczeniu obszaru na mapie, system prezentuje listę wyszukanych działalności w postaci ikon w kolorze czerwonym.

- Na podstawie danych wektorowych – zaznaczając obszar na mapie rysując dowolny kształt – przycisk **litery K kwadrat** po prawej.

Po zaznaczeniu obszaru na mapie system prezentuje listę wyszukanych działalności w postaci ikon w kolorze czerwonym.

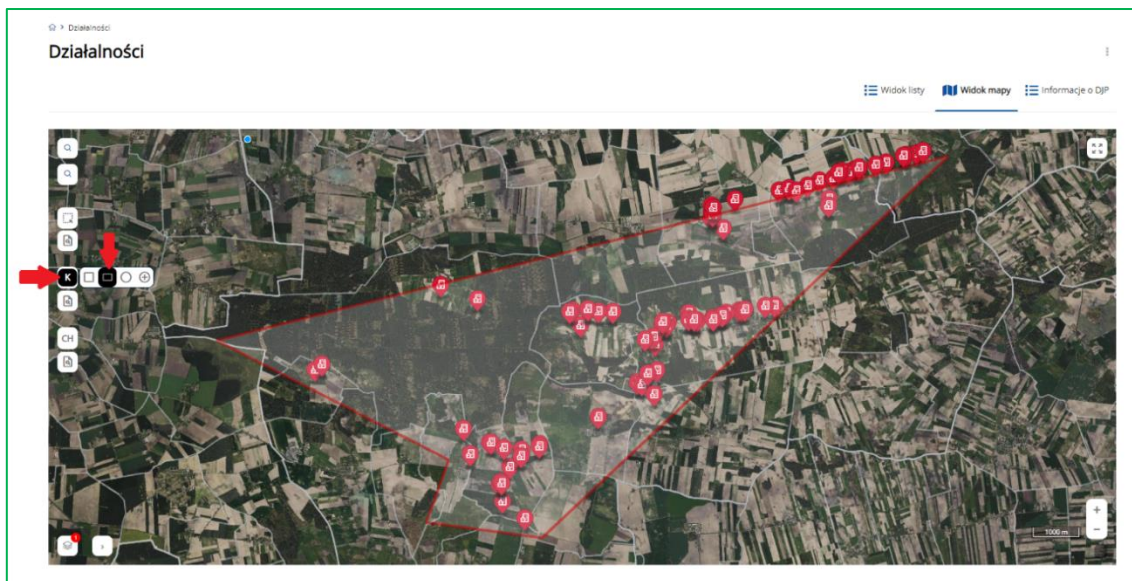

- System umożliwia zaznaczanie promienia manualnie na mapie - przycisk **litery K** i kółko.

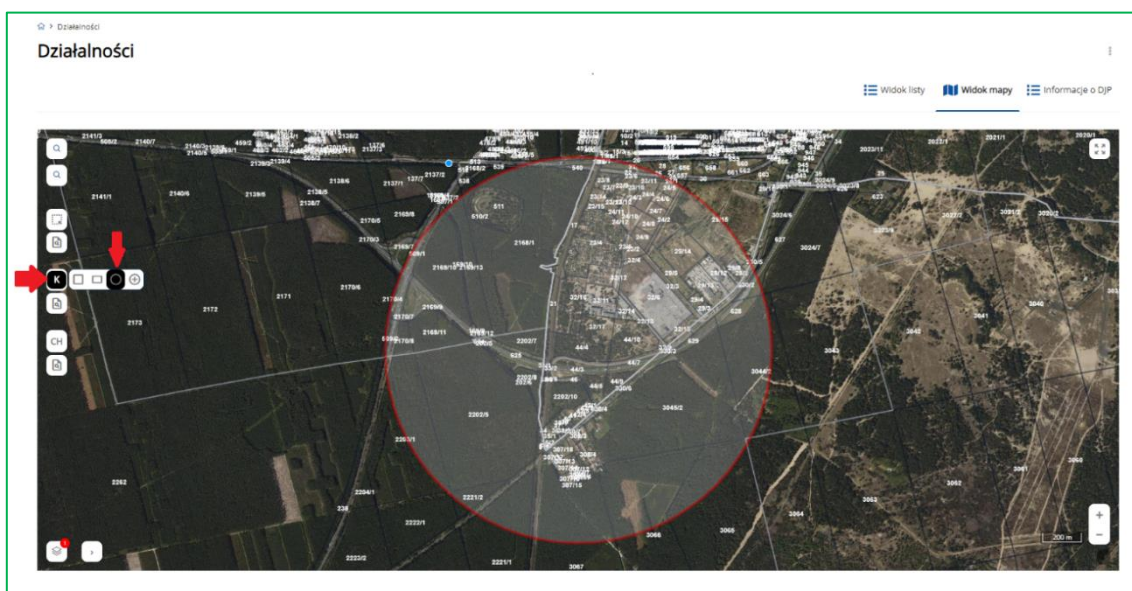

- System umożliwia zaznaczanie promienia na mapie podając zasięg w jednostce km - przycisk **litery K** i kółko z krzyżykiem.

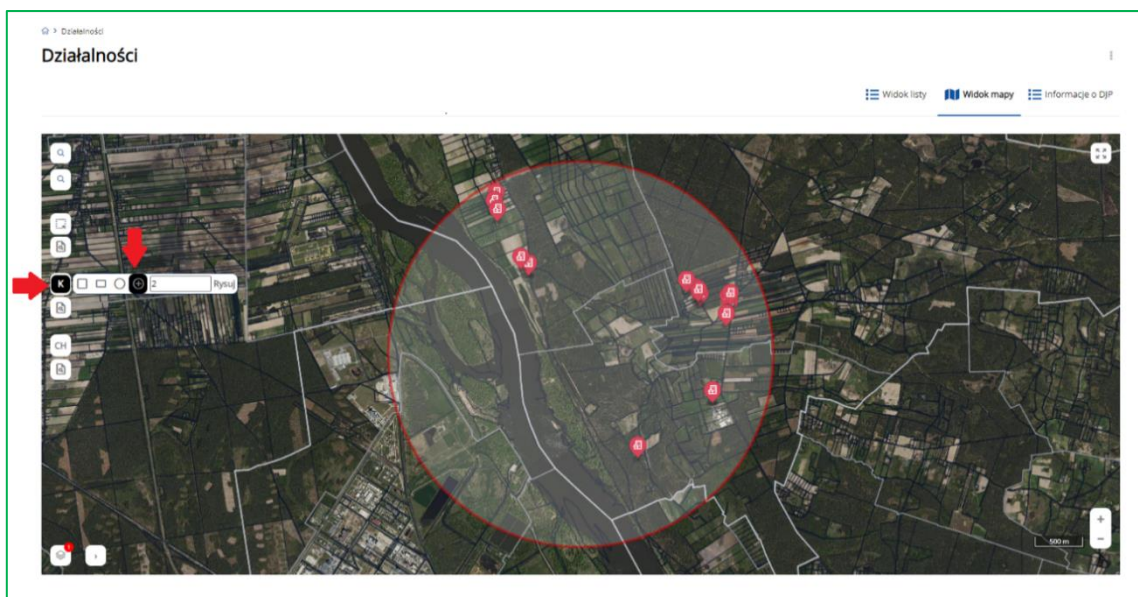

- Użytkownik może wyświetlić listę wyszukanych działalności – ikona **Kartka z lupą**. System umożliwia przegląd szczegółów wybranej na liście działalności – przekierowanie do danych szczegółowych wybranej działalności.

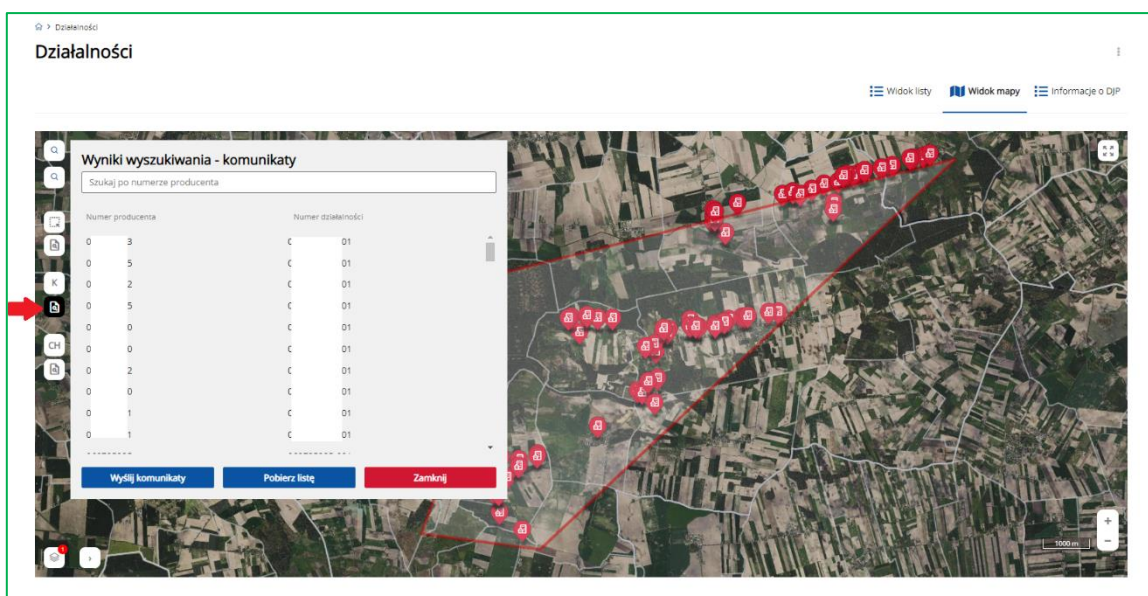

W przypadku przycisku **litery CH** występują analogiczne funkcjonalności jak dla przycisku **K**.

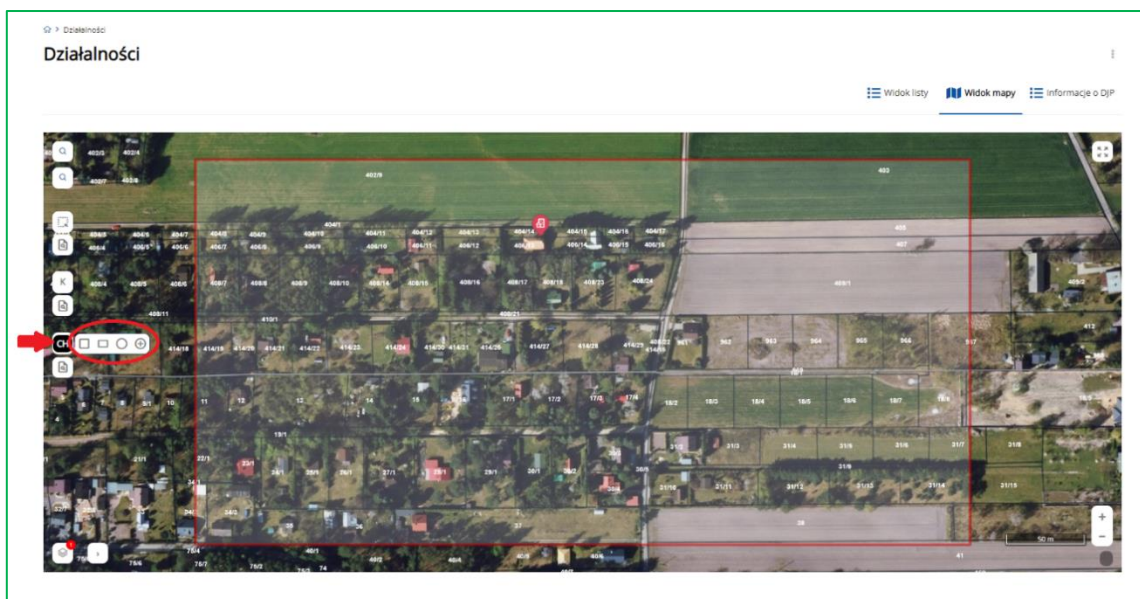

Z poziomu zakładki **Widok mapy**, po wyświetleniu na mapie działalności spełniające wskazane parametry, system umożliwia:

- **Zmianę** parametrów wyszukiwania lub zmianę zaznaczonych obszarów na mapie,
- **Przegląd szczegółów** wyszukanej działalności – po kliknięciu w wyświetloną na mapie działalność.

➤ Przegląd danych działalności

W ramach przeglądu danych szczegółowych działalności system udostępnia możliwość przeglądu danych w podziale na sekcje / zakresy tematyczne.

Przegląd danych działalności - dane podstawowe:

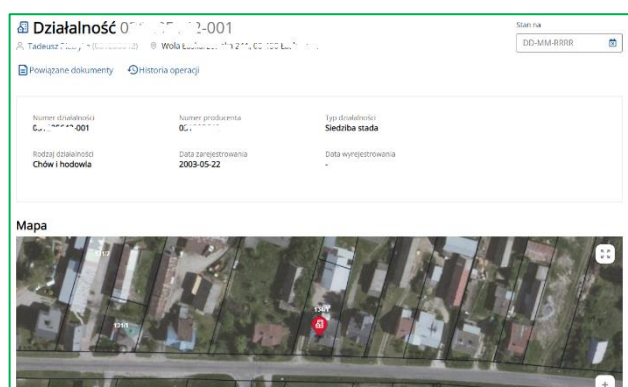

Przegląd danych działalności - dane IW i stan działalności:

Dane IW			
Weterynaryjny numer identyfikacyjny	Data wydania decyzji	Załącznik z decyzją PLW	
Nie	-	Nie	
Ocierzała rzeźni	Numer rzeźni dotierzaowanej	Ocierzała od daty	
Nie	-	-	
Ocierzała do daty	-		
-			
Stan działalności			
Stan działalności	Status zdrowotny	Przyczyna zmiany stanu	Data obowiązywania od
Aktywna	-	-	2003-05-26
Data obowiązywania do	Opis stanu	Data śmierci podmiotu	-
-	-	-	-

Przegląd danych działalności - stan działalności dla gatunku, adres działalności i działka ewidencyjna:

Stan działalności dla gatunku				
Lp	Gatunek	Stan działalności	Data od	Data do
1	świnie	Aktywna	2006-01-30	
2	bydlę	Aktywna	2003-05-26	
Adres działalności				
Województwo	Powiat	Gmina	Miejscowość	
mazowieckie	garwołński	...	Wola	
Ulica	Nr domu	Nr lokalu	Kod pocztowy	
-	A	-	0-450	
Poczta	Telefon stacjonarny	Telefon komórkowy	Adres e-mail	
-	-	-	-	
Przebieg X	Przebieg Y			
51,7856662	21,5601007			
Dane działek ewidencyjnych				
Nie dodano żadnej działki ewidencyjnej				

Przegląd danych działalności – deklarowany gatunek utrzymywanych/ubijanych zwierząt, systemy utrzymania zwierząt, dane lokalizacji budynków, dane lokalizacji pastwisk i osoby opiekujące się zwierzętami

Deklarowany gatunek utrzymywanych/ubijanych zwierząt
Nie zadeklarowano żadnego gatunku zwierząt.
Systemy utrzymania zwierząt
Nie zadeklarowano żadnego systemu utrzymania zwierząt.
Dane lokalizacji budynków
Nie dodano żadnego budynku
Dane lokalizacji pastwisk
Nie dodano żadnego pastwiska
Osoba opiekująca się zwierzętami
Nie dodano żadnej osoby opiekującej się zwierzętami

Przegląd danych działalności – zwierzęta, przydzielone identyfikatory i zdarzenia zwierzęce:

Zwierzęta powiązane z działalnością					
Lp.	Gatunek	Ilość	Nieprawidłowości	Status gatunku	Zablokowane zwierzęta
1	bydło	0	0	Wolne	nie
2	kozy	0	0	Wolne	nie
3	owce	0	0	Wolne	nie
4	świnie	0	0	Wolne	nie

Lista przydzielonych identyfikatorów					
--------------------------------------	--	--	--	--	--

Liczba zdarzeń przybycia i wybycia w okresie przedziale czasu					
<input checked="" type="radio"/> trzy dni <input type="radio"/> tydzień <input type="radio"/> miesiąc					
Lp.	Gatunek	Liczba przybyć	Liczba wybyć		
1	bydło	-	-		
2	kozy	-	-		
3	owce	-	-		
4	świnie	-	-		

Przegląd danych działalności – rejestr statusów epizootycznych:

Lista danych z rejestru statusów epizootycznych działalności, gatunków, zwierząt					
Lp.	Gatunek	Identyfikator wniosku	Przyczyna zablokowania	Status	Stan wpisu
1	bydło	1	Inna	Zablokowane	Obowiązujący
2	bydło	1	Inna	Zablokowane	Anulowany

Przegląd danych działalności – lista pracowników posiadaczy przypisanych do numeru działalności:

Lista pracowników posiadaczy przypisanych do numeru działalności	
Lp.	Imię i nazwisko
Brak danych	

Przegląd danych działalności – zmiany danych działalności:

Lista zmian			
Lp.	Data zmiany	Tryb zmiany	Treść
1	2022-06-22	Masowa aktualizacja	<p>Sekcja stan działalności: Zmieniono wartość pola: Stan działalności Wartość: Nieaktywna -> Aktywna Zmieniono wartość pola: Data od Wartość: 2022-05-13 -> 2015-05-01 Usunięto wartość pola: Data do Wartość: 2015-04-30 Stan działalności dla gatunku: Dodano stan działalności: Aktywna dla gatunku: koniowate</p>
2	2022-06-03	Masowa aktualizacja	<p>Sekcja stan działalności: Zmieniono wartość pola: Data od Wartość: 2022-05-14 -> 2022-05-13 Zmieniono wartość pola: Data do Wartość: 2022-05-12 -> 2015-04-30 Stan działalności dla gatunku: Zmodyfikowano stan działalności: Nieaktywna dla gatunku: owce Zmieniono wartość pola: Przyczyna zmiany dla gatunku Wartość: Oświadczenie producenta -> Siedziba nie istnieje (knm ARIMR) Zmieniono wartość pola: Data od stanu działalności dla gatunku Wartość: 2022-05-14 -> 2012-12-12</p>

Statusy epizootyczne

Funkcjonalność **Statusy epizootyczne** umożliwia wyszukiwanie, przegląd i modyfikację danych dotyczących statusów epizootycznych zwierząt zarejestrowanych w systemie IRZplus.

Funkcjonalność **Statusy epizootyczne** zawiera dwie zakładki:

- **Wnioski** – możliwość wyszukiwania oraz przeglądu wniosków dot. statusów epizootycznych,
- **Statusy epizootyczne** – możliwość wyszukiwania oraz przeglądu wpisów w rejestrze statusów epizootycznych.

W celu wyszukania danych należy podać kryteria wyszukiwania i użyć przycisku **Wyszukaj**.

➤ Wnioski o zmianę statusu epizootycznego

W zakładce **Wnioski** system umożliwia wyszukiwanie, przegląd i modyfikację złożonych *Wniosków o zmianę statusu epizootycznego* oraz złożenie nowego dokumentu (wniosku blokującego lub wniosku odblokowującego).

Widoczny na ekranie, wyróżniony kolorem niebieskim, numer działalności jest aktywnym linkiem, który umożliwia przejście do przeglądu danych danej działalności.

Wnioski Statystyki epizootyczne

Wnioski o zmianę statusu epizootycznego

Utwórz nowy dokument

Numer statystyki: NNNNNNNN-NNN Gatunek: bydło Numer identyfikacyjny/numer partii drobiu: Wprowadź numer identyfikacyjny Okres blokady od: DD-MM-RRRR Okres blokady do: DD-MM-RRRR Filtry: 0

Lp	Identyfikator wniosku	Typ wniosku	Numer decyzji PLW	Data wydania decyzji	Numer danełości	Przyczyna zablokowania	Status	Okres obowiązywania od	Okres obowiązywania do	Czy numery identyfikacyjne zwierząt/numery partii drobiu	Stan wniosku
1	2022-00000001	Wniosek blokujący o zmianę statusu epizootycznego	PIW.CHZ-531.BS.Z.06.2022	27-06-2022	0	Wyniki kontroli	Zablokowane	2022-06-27	-	Nie	Wprowadzony
2	2022-00000008	Wniosek blokujący o zmianę statusu epizootycznego	68	01-07-2022	0	Epizootyczna biakacka bydła	Zablokowane	2022-07-01	-	Nie	Wprowadzony
3	2022-00000009	Wniosek blokujący o zmianę statusu epizootycznego	88.2022	04-07-2022	0	Wyniki kontroli	Zablokowane	2022-07-04	-	Tak	Wprowadzony
4	2022-00000010	Wniosek blokujący o zmianę statusu epizootycznego	69	01-07-2022	0	Epizootyczna biakacka bydła	Zablokowane	2022-07-01	-	Nie	Wprowadzony
5	2022-00000012	Wniosek blokujący o zmianę statusu epizootycznego	CHZ.S101.1.2022	04-07-2022	0	Gruźlica bydła	Zablokowane	2022-07-04	-	Nie	Wprowadzony
6	2022-00000016	Wniosek blokujący o zmianę statusu epizootycznego	176-2022	07-07-2022	0	Gruźlica bydła	Zablokowane	2022-07-07	-	Nie	Wprowadzony
7	2022-00000019	Wniosek blokujący o zmianę statusu epizootycznego	PIW.Z.OZ-0251.RZ.03.2022	11-07-2022	0	Wyniki kontroli	Zablokowane	2022-07-11	-	Tak	Wprowadzony
8	2022-00000021	Wniosek blokujący o zmianę statusu epizootycznego	95	04-07-2022	0	Brucelloza bydła	Zablokowane	2022-07-04	-	Nie	Wprowadzony
9	2022-00000023	Wniosek blokujący o zmianę statusu epizootycznego	PIW.CHZ-531.SP.1.07.2022	13-06-2022	0	Wyniki kontroli	Zablokowane	2022-06-13	-	Nie	Wprowadzony
10	2022-00000027	Wniosek blokujący o zmianę statusu epizootycznego	129-2022	13-07-2022	0	Gruźlica bydła	Zablokowane	2022-07-13	-	Nie	Wprowadzony

Strona < 1 z 11402 (114018 rekordów) > Wyświetl na stronie 10 25 50

System umożliwia przegląd szczegółów wybranego na liście wniosku – przekierowanie do danych szczegółowych wybranego wniosku.

W ramach przeglądu danych szczegółowych wniosku, system udostępnia możliwość przeglądu i modyfikacji danych oraz udostępnienie wpisów danej działalności w rejestrze statusów i przegląd historii.

Wniosek odblokowujący o zmianę statusu epizootycznego 2012-00049281

[Modyfikuj](#)
[Wykres](#)
[Pokaż wpisy w rejestrze statusów](#)
[Historia operacji](#)

Identyfikator wniosku: 2012-00049281 Typ wniosku: Wniosek odblokowujący o zmianę statusu epizootycznego Stan wniosku: Wprowadzony

Data notowania do ASBWR: 2012-01-16 Wprowadził: Zawierdził: -

Uzasadnienie: -

Treść dokumentu

Dane ogólne

Numer decyzji Powiatowego Lekarza Weterynarii (PLW): CHZ.913.1.1.2012 Data wydania decyzji Powiatowego Lekarza Weterynarii (PLW): 2012-01-12 Okres obowiązywania blokady (od do): - 2012-01-12

Lp	Identyfikator	Numer identyfikacyjny zwierzęcia/numer partii drobiu	Numer danełości	Numer decyzji blokującej	Gatunek	Przyczyna zablokowania	Status	Okres obowiązywania od	Okres obowiązywania do	Uwagi
1	1400051	-	0	1	bydło	-	-	2006-09-29	2012-01-12	-
2	1400059	-	0	1	świnie	-	-	2006-09-29	2012-01-12	-
3	1400063	-	0	1	owce	-	-	2006-09-29	2012-01-12	-
4	1400065	-	0	1	kozy	-	-	2006-09-29	2012-01-12	-

Załączniki Maksymalny rozmiar pojedynczego załącznika 5 MB [Dodaj załącznik](#)

W celu wygenerowania nowego dokumentu dotyczącego statusu epizootycznego zwierzęcia należy z listy rozwijanej przycisku **Utwórz nowy dokument** wybrać właściwy wniosek.

✓ Wniosek odblokowujący

W ramach generowania nowego dokumentu *Wniosek odblokowujący* należy uzupełnić poszczególne pola wniosku oraz przy użyciu przycisku **Dodaj pozycję** wybrać z listy zwierzęta, których dotyczy dany wniosek, a następnie wprowadzić wniosek do systemu przy użyciu przycisku **Wprowadź wniosek**.

✓ Wniosek blokujący

W ramach generowania nowego dokumentu *Wniosek blokujący* należy uzupełnić poszczególne pola wniosku, wybrać gatunek zwierzęcia oraz przy użyciu przycisku **Dodaj pozycję** dodać

poszczególne zwierzęta, których dotyczy dany wniosek, a następnie wprowadzić wniosek do systemu przy użyciu przycisku **Wprowadź wniosek**.

➤ Statusy epizootyczne

W zakładce **Statusy epizootyczne** system umożliwia wyszukiwanie i przegląd statusów epizootycznych poszczególnych gatunków zwierząt.

Z poziomu listy wyszukanych zadań (dokumentów) system umożliwia:

- **Filtrowanie** wyszukanych danych,

- **Zmianę** parametrów wyszukiwania – przycisk **Filtry**,
- Przegląd szczegółów wyszukanego zadania – po kliknięciu w wybrany rekord.

Widoczny na ekranie, wyróżniony kolorem niebieskim, numer działalności jest aktywnym linkiem, który umożliwi przejście do przeglądu danych danej działalności.

Lp	Identyfikator	Numer działalności	Przyczyna zablokowania	Status	Okres obowiązywania od	Okres obowiązywania do	Stan	Przedmiot zablokowania
1	1398733	1398733	Wyniki kontroli	Zablokowane	2022-06-27	2023-03-16	Obowiązujący	Gatunek
2	1398735	1398735	Enzootyczna białaczka bydła	Zablokowane	2022-07-01	2022-11-08	Obowiązujący	Gatunek
3	1398736	1398736	Wyniki kontroli	Zablokowane	2022-07-04	2022-07-13	Obowiązujący	Zwierzę
4	1398737	1398737	Wyniki kontroli	Zablokowane	2022-07-04	2022-07-13	Obowiązujący	Zwierzę
5	1398738	1398738	Wyniki kontroli	Zablokowane	2022-07-04	2022-07-13	Obowiązujący	Zwierzę
6	1398739	1398739	Enzootyczna białaczka bydła	Zablokowane	2022-07-01	2022-11-08	Obowiązujący	Gatunek
7	1398740	1398740	Gruźlica bydła	Zablokowane	2022-07-04	2022-08-11	Obowiązujący	Gatunek
8	1398742	1398742	Gruźlica bydła	Zablokowane	2022-07-07	2022-07-21	Obowiązujący	Gatunek
9	1398746	1398746	Wyniki kontroli	Zablokowane	2022-07-11	2022-07-14	Obowiązujący	Zwierzę
10	1398747	1398747	Wyniki kontroli	Zablokowane	2022-07-11	2022-07-14	Obowiązujący	Zwierzę

System umożliwia przegląd szczegółów wybranego na liście statusu – przekierowanie do danych szczegółowych wybranego statusu.

Identyfikator	Numer działalności	Przedmiot zablokowania
1398733	1398733	bydło
Przyczyna zablokowania	Status	Okres obowiązywania blokady od
Wyniki kontroli	Zablokowane	2022-06-27
Okres obowiązywania blokady do	Numer decyzji blokującej	Numer decyzji odblokowującej
2023-03-16	PIW.CH2-531.BS.2.06.2022	915.2022
Lp	Stan	Czy wprowadzono wniosek odblokowujący?
-	Obowiązujący	Tak

Podmioty

Funkcjonalność **Podmioty** umożliwia wyszukiwanie i przegląd danych dotyczących producentów (posiadaczy zwierząt) oraz właścicieli koniowatych zarejestrowanych w systemie IRZplus.

Funkcjonalność **Podmioty** zawiera dwie zakładki:

- **Producenci** – możliwość wyszukiwania oraz przeglądu danych producentów,
- **Właściciele koniowatych** – możliwość wyszukiwania oraz przeglądu właścicieli koniowatych.

W celu wyszukania danych należy podać kryteria wyszukiwania i użyć przycisku **Wyszukaj**.

- Numer producenta: Wprowadź numer producenta
- Nazwisko/nazwa: Wprowadź nazwę lub nazwisko producenta
- Imię/nazwa stajonia: Wprowadź imię lub nazwę stajonii podmiotu
- PESEL producenta: NNNNNNNNNN
- NIP producenta: NNNNNNNNNN
- REGION producenta: NNNNNNNNNN lub NNNNNNNNNNNNNNN
- Numer paszportu lub innego dowodu tożsamości: Wprowadź numer paszportu lub innego dowodu tożsamości
- PESEL pełnomocnika: Wprowadź numer PESEL pełnomocnika
- NIP pełnomocnika: Wprowadź numer NIP pełnomocnika
- REGION pełnomocnika: Wprowadź numer REGION pełnomocnika
- Numer paszportu lub innego dowodu tożsamości pełnomocnika: Wprowadź numer paszportu lub innego dowodu tożsamości pełnomocnika
- Forma prawna podmiotu: Wybierz formę prawną podmiotu
- Województwo: Białostockie (dropdown menu)
- Powiat: Wybierz powiat (dropdown menu)
- Gmina: Wybierz gminę (dropdown menu)
- Miejscowość: Wybierz miejscowość (dropdown menu)

A 'Wyszukaj' button is located at the bottom right of the search form.

Analogicznie jak w przypadku wyszukiwania działalności system umożliwia dodatkowe filtrowanie wyników wyszukiwania, możliwość eksportu listy wyszukanych danych do pliku CSV lub PDF, zmianę parametrów wyszukiwania oraz przegląd danych szczegółowych dla wybranego podmiotu z listy.

Q > Podmioty > Producenci

Producenci Właściciele koniowatych

Wyjdź komunikat do producentów

Eksportuj do PDF
 Eksportuj do CSV

Producenci

Numer producenta: Nazwisko/nazwa:

Powiaty: dolnośląskie x

Numer producenta	Imię/nazwa skrócona	Nazwisko/nazwa	Województwo	Powiat	Gmina	Miejscowość
C 0			dolnośląskie	średzki	Miejnina (gmina miejsko-wiejska)	Galów
C 5			dolnośląskie	głogowski	Jerzmanowa (gmina wiejska)	Kurówice
C 5			dolnośląskie	głogowski	Jerzmanowa (gmina wiejska)	Kurówice
C 4			dolnośląskie	Wrocław	Wrocław (gmina miejska)	Wrocław
C 2			dolnośląskie	kwieciński	Gryfów Śląski (gmina miejsko-wiejska)	Wolbromów
C 6	a		dolnośląskie	oleśnicki	Dobroszyce (gmina wiejska)	Dobroszyce
C 2			dolnośląskie	głogowski	Zukowice (gmina wiejska)	Kłoda
C 1			dolnośląskie	strzebiński	Strzeżin (gmina miejsko-wiejska)	Strzeżin
C 0			dolnośląskie	głogowski	Głogów (gmina miejska)	Głogów
C 1			dolnośląskie	bolesławiecki	Nowogrodzice (gmina miejsko-wiejska)	Gościów

Strona < 1 z 12899 (12895 rekordów) >

Wykazy na stronie:

Przegląd wyeksportowanej listy producentów do pliku PDF:

Lista producentów
 Eksport danych z IRZplus wg stanu na dzień 05-04-2023

PARAMETRY WYSZUKIWANIA

Numer producenta	Nazwisko/Nazwa	Imię/Nazwa skrócona	PESEL
REDON	NIP	Numer paszportu lub innego dowodu tożsamości	Forma prawna podmiotu
Status roli producent	Województwo	Powiat	Gmina
	dolnośląskie	bolesławiecki	
Miejscowość	PESEL Pełnomocnika	REDON Pełnomocnika	NIP Pełnomocnika
Numer paszportu lub innego dowodu tożsamości Pełnomocnika			

LISTA PRODUCENTÓW

Lp.	Numer producenta	Nazwisko/Nazwa	Imię/Nazwa skrócona	Województwo	Powiat	Gmina	Miejscowość
1				dolnośląskie	bolesławiecki	Bolesławiec (gmina wiejska)	Bolesławiec
2				dolnośląskie	bolesławiecki	Bolesławiec (gmina wiejska)	Bolesławiec

www.irm.gov.pl

Przegląd wyeksportowanej listy producentów do pliku CSV:

Przegląd danych szczegółowych podmiotu – dane ogólne:

Z poziomu przeglądu danych szczegółowych producenta system umożliwia przegląd listy powiązanych działalności (z możliwością przejścia do szczegółów działalności) oraz dane kontaktowe, dane pełnomocnika / reprezentanta producenta i rejestr zgód dla dostawców.

Powiązane działalności

Numer starostwo: [redacted] Typ starostwo: [redacted] Licznik: [redacted] Data nawiązania: 25-03-2023

Dane kontaktowe

Adres zamieszkania (PCC):

Kod kraju: PL, POLSKA	Województwo: lubuskie	Powiat: gromoski	Gmina: Janów Lubuski (gmina miejsko-wiejska)	Adres: [redacted]
Telefon stacjonarny: [redacted]	Telefon komórkowy: [redacted]	Telefon segregacyjny: [redacted]	Fax: [redacted]	Adres email: [redacted]

Adres korespondencyjny (PUB):

Kod kraju: PL, POLSKA	Województwo: lubuskie	Powiat: gromoski	Gmina: Janów Lubuski (gmina miejsko-wiejska)	Adres: [redacted]
Telefon stacjonarny: [redacted]	Telefon komórkowy: [redacted]	Telefon segregacyjny: [redacted]	Fax: [redacted]	Adres email: [redacted]

Dane pełnomocnika/reprezentanta

[redacted]

Dane identyfikacyjne

[redacted]

Rejestr zgód dla dostawców

Lista zgód dostawców

Porządek na liście	Nazwa dostawcy	Zgoda na udostępnienie danych	Data udzielenia zgody
3	[redacted]	TAK <input type="button" value="OK"/>	-
8	[redacted]	TAK <input type="button" value="OK"/>	-
15	[redacted]	TAK <input type="button" value="OK"/>	-

W zakładce **Właściciele koniowatych** prowadzonych jest odrębny rejestr właścicieli/posiadaczy koniowatych.

Agencja Restrukturyzacji i Modernizacji Rolnictwa | IRZplus

Komunikaty | PRACOWNIK_IW_OBSLUGUJĄCY_KNM Wyloguj

PRACOWNIK_IW_OBSLUGUJĄCY_KNM

Podmioty > Właściciele Koniowatych > Twój

Producent: **Właściciele koniowatych**

Numer właściciela koniowatego Wprowadź numer właściciela	Numer IP właściciela koniowatego NNNNNNNN
Nazwisko / Nazwa Wprowadź nazwę lub nazwisko producenta	Imię/nazwa skrócona Wprowadź imię lub nazwę skróconą podmiotu
PESEL NNNNNNNNNN	NIP NNNNNNNNNN
REGON NNNNNNNNNN lub NNNNNNNNNNNNNNN	Numer paszportu lub innego dowodu tożsamości Wprowadź numer paszportu właściciela
Kraj POLSKA X	Województwo lubuskie X
Powiat Wybierz powiat	Gmina Wybierz gminę
Miejscowość Wybierz miejscowość	

Z poziomu listy wyszukanych danych (dokumentów) system umożliwia:

- **Filtrowanie** wyszukanych danych,
- **Zmianę** parametrów wyszukiwania – przycisk **Filtry**,
- **Przegląd** szczegółów wyszukanego dokumentu – po kliknięciu w wybrany rekord.

Podmioty > Właściciele koniowatych

Producent: **Właściciele koniowatych**

Numer właściciela koniowatego: [Wprowadź numer właściciela] Numer EP właściciela koniowatego: [NANNNNNNN] Nazwisko / Nazwa: [Wprowadź nazwę lub nazw] Imię/nazwa skrócona: [Wprowadź imię lub nazw] Filtry: [is]

Kraj: [PL] Województwo: [mazowieckie]

Lp.	Numer właściciela koniowatego	Numer EP właściciela koniowatego	Imię/nazwa skrócona	Nazwisko / Nazwa	Kraj	Województwo	Powiat	Gmina	Miejscowość
1		00000002			POLSKA	mazowieckie	włomyski	Strachówka (gmina wiejska)	Krawcowina
2		00000000			POLSKA	mazowieckie	zwoleński	Kazanów (gmina wiejska)	Ruda
3		00000002			POLSKA	mazowieckie	otwocki	Celestynów (gmina wiejska)	Porużycza
4		00000000		z	POLSKA	mazowieckie	radomski	Jedlniak (gmina wiejska)	Jedlniak
5		00000001			POLSKA	mazowieckie	radomski	Ponki (gmina wiejska)	Jarce
6		00000004			POLSKA	mazowieckie	otwocki	Osieck (gmina wiejska)	Osieck
7		00000000			POLSKA	mazowieckie	piocki	Drobin (gmina miejsko-wiejska)	Wrogocin
8		00000005		95	POLSKA	mazowieckie	włomyski	Zielonka (gmina miejska)	Zielonka
9		00000001			POLSKA	mazowieckie	zwoleński	Tuczka (gmina wiejska)	Janów
10		00000002			POLSKA	mazowieckie	radomski	Kła (gmina miejsko-wiejska)	Płaska

Strona: 1 z 21 (208 rekordów)

Wyświetl na stronie: 10 25 50

System umożliwia przegląd danych szczegółowych właściciela koniowatego:

Podmioty > Właściciele Koniowatych > Właściciel > [nazwa]

[Powrót](#)

[nazwa]

Krawcowina mazowieckie

[Z Modyfikuj](#)

Numer właściciela koniowatego: [numer]
 Imię/nazwa skrócona: [nazwa]
 NIP: [numer]

Numer EP właściciela koniowatego: [numer]
 PESEL: [numer]
 Numer paszportu lub innego dowodu tożsamości: [numer]

Nazwisko/Nazwa: [nazwa]
 REGON: [numer]

Dane właściciela

Kraj: POLSKA
 Województwo: mazowieckie
 Powiat: włomyski

Gmina: Strachówka (gmina wiejska)
 Miejscowość: [nazwa]
 Ulica: [nazwa]

Posejsza: [nazwa]
 Lokal: [nazwa]
 Kod pocztowy: [numer]

Pocista: [numer]

Telefon stacjonarny: [numer]
 Telefon komórkowy: [numer]
 Telefon zagraniczny: [numer]

Faks: [numer]
 Adres email: [adres]

Lista pełnomocników

[Dodaj pełnomocnika](#)

Imię/Nazwa skrócona	Nazwisko/Nazwa	NIP	PESEL	REGON	Numer paszportu lub innego dokumentu	Data od	Data do
Brak danych							

Lista koniowatych właściciela

Niepowtarzalny dożywni numer UELN	ID koniowatego	Gatunek	Maść	Płeć	Numer działalności, gdzie przebywa zwierzę	Data urodzenia
[numer]	[numer]	Konie	-	-	[numer]	-

Zwierzęta

Funkcjonalność **Zwierzęta** umożliwia wyszukiwanie, przegląd i wydruk danych dotyczących zwierząt zarejestrowanych w systemie IRZplus.

W funkcjonalności **Zwierzęta** zostały udostępnione rejestry:

- **Znakowanie indywidualne** (bydło, owce, kozy, wielbłądowate, jeleniowate) - możliwość wyszukiwania oraz przeglądu danych zwierząt znakowanych indywidualnie,
- **Świnie** - możliwość wyszukiwania oraz przeglądu danych świń,
- **Koniowate** - możliwość wyszukiwania oraz przeglądu danych koniowatych,
- **Drób** - możliwość wyszukiwania oraz przeglądu danych drobiu.

Dodatkowo, system umożliwił zarówno wyszukiwanie zwierząt wg danych szczegółowych o zwierzęciu (zakładka **Zwierzęta**) jak również po identyfikatorze zwierzęcia (zakładka **Identyfikatory**).

W poszczególnych rejestrach system umożliwia wyszukanie zwierzęcia poprzez określenie kryteriów wyszukiwania i użyciu przycisku **Wyszukaj**.

Pola podświetlane na czerwono są polami wymaganymi przy wyszukiwaniu – należy podać wartość w co najmniej jednym z pól podświetlanych na czerwono.

Należy określić te parametry, które są potrzebne do wyszukania interesujących zwierząt. Nie jest konieczne wypełnienie wszystkich pól.

Po określeniu wszystkich parametrów zostanie wyświetlona lista zwierząt spełniająca podane parametry.

Z poziomu listy wyszukanych danych (dokumentów) system umożliwia:

- **Filtrowanie** wyszukanych danych,
- **Sortowanie** wyszukanych danych,
- **Zmianę** parametrów wyszukiwania – przycisk **Filtry**,
- **Eksport** wyników wyszukiwania do pliku CSV i PDF,
- Przegląd szczegółów wyszukanego dokumentu – po kliknięciu w wybrany rekord.

Widoczny na ekranie, wyróżniony kolorem niebieskim, numer działalności jest aktywnym linkiem, który umożliwia przejście do szczegółów działalności producenta.

Numer identyfikacyjny zwierzęcia	Gatunek	Numer działalności	Rasa	Piel	Data urodzenia
PL0	bydło	02	poliska hotztyfisko-rydzyska odmiana czarno-biała	Sarniec	19-06-2020
PL0	bydło	02	poliska hotztyfisko-rydzyska odmiana czarno-biała	Sarniec	21-06-2022
PL0	bydło	02	poliska hotztyfisko-rydzyska odmiana czarno-biała	Sarniec	07-05-2022
PL0	bydło	02	poliska hotztyfisko-rydzyska odmiana czarno-biała	Sarniec	07-05-2022
PL0	bydło	02	poliska hotztyfisko-rydzyska odmiana czarno-biała	Sarniec	13-06-2022
PL0	bydło	02	poliska hotztyfisko-rydzyska odmiana czerwono-biała	Sarniec	03-04-2021
PL0	bydło	02	poliska hotztyfisko-rydzyska odmiana czarno-biała	Sarniec	18-12-2020
PL0	bydło	02	simentaler	Sarniec	19-02-2022
PL0	bydło	02	poliska hotztyfisko-rydzyska odmiana czarno-biała	Sarniec	26-08-2021
PL0	bydło	02	poliska hotztyfisko-rydzyska odmiana czarno-biała	Sarniec	19-07-2020

W ramach przeglądu danych szczegółowych zwierzęcia system udostępnia możliwość przeglądu danych w podziale na sekcje / zakresy tematyczne oraz wg stanu na określony dzień.

Przegląd szczegółów dokumentu – dane podstawowe i dane zwierzęcia:

Dane podstawowe:

Status zwierzęcia żyje	Historia zdarzeń zwierzęcia Niespójna	Zwierzę zaktualizowane po kontroli nie
----------------------------------	---	--

Dane zwierzęcia:

Numer identyfikacyjny/numer partii [redacted] 2	Numer działalności [redacted]	Gatunek gęsi
Ogólna liczba sztuk drobiu 76	Liczba przybyć drobiu 0	Liczba sztuk drobiu 0
Liczba nieprawidłowości dla drobiu 76	Liczba sztuk jaj wyłogowych 0	Liczba wybyć drobiu 0
Liczba przybyć jaj wyłogowych 0	Liczba wybyć jaj wyłogowych -	Ogólna liczba jaj wyłogowych 0
		Liczba nieprawidłowości dla jaj wyłogowych 0

Przegląd szczegółów dokumentu – załączniki, zdarzenia i dokumenty:

Załączniki:

Maksymalny rozmiar pojedynczego załącznika 5 MB

[Dodaj załącznik](#)

Lp.	Nazwa załącznika	Typ załącznika	Opis zawartości	Data dołączenia

Zdarzenia:

Lp.	Typ zdarzenia	Zgłaszająca działalność	Numer dokumentu	Data zdarzenia	Stan zdarzenia
1	Padnięcie/Szluczki	[redacted]	20221202/000013156	30-11-2022	Niepasujące
2	Padnięcie/Szluczki	[redacted]	20221202/000013142	30-11-2022	Pasujące
3	Wybycie (zmniejszenie)	[redacted]	20221201/000012958	30-11-2022	Niepasujące

Dokumenty:

Lp.	Typ dokumentu	Numer dokumentu	Stan dokumentu	Numer działalności	Data utworzenia
1	Zgłoszenie zmiany stanu stada drobiu	20221201/000012958	Zatwierdzony	[redacted]	30-11-2022
2	Zgłoszenie zmiany stanu stada drobiu	20221202/000013142	Zatwierdzony	[redacted]	01-12-2022
3	Zgłoszenie zmiany stanu stada drobiu	20221202/000013156	Zatwierdzony	[redacted]	30-11-2022

Dodatkowo, w ramach przeglądu danych szczegółowych zwierzęcia w sekcji **Zdarzenia** i **Dokumenty** zostały udostępnione aktywne linki numeru działalności umożliwiające przejście do danych działalności, a w sekcji **Dokumenty** zostały udostępnione aktywne linki numerów dokumentów umożliwiające przejście do danych szczegółowych wybranego dokumentu.

Zdarzenia

Funkcjonalność **Zdarzenia** umożliwia wyszukiwanie, przegląd i wydruk danych dotyczących zdarzeń zwierząt zarejestrowanych w systemie IRZplus.

W funkcjonalności **Zdarzenia** zostały udostępnione zdarzenia w podziale na poszczególne grupy zwierząt:

- **Znakowanie indywidualne** (bydło, owce, kozy, wielbłądowate, jeleniowate) - możliwość wyszukiwania oraz przeglądu danych zdarzeń zwierząt znakowanych indywidualnie,
- **Świnie** – możliwość wyszukiwania oraz przeglądu danych zdarzeń świń,
- **Koniowate** -możliwość wyszukiwania oraz przeglądu danych zdarzeń koniowatych,
- **Drób** - możliwość wyszukiwania oraz przeglądu danych zdarzeń drobiu.

Pola podświetlane na czerwono są polami wymaganymi przy wyszukiwaniu – należy podać wartość w co najmniej jednym z pól podświetlanych na czerwono.

Z poziomu listy wyszukanych danych (dokumentów) system umożliwia:

- **Sortowanie** wyszukanych danych,
- **Zmianę** parametrów wyszukiwania – przyciski **Modyfikuj filtr**, **Usuń filtr**, **Dodaj kolejny filtr**,
- **Eksport** wyników wyszukiwania do pliku CSV i PDF,
- Przegląd szczegółów wyszukanego zdarzenia (dokumentu) – po kliknięciu w wybrany rekord.

Widoczny na ekranie, wyróżniony kolorem niebieskim, numer działalności jest aktywnym linkiem, który umożliwia przejście do szczegółów działalności producenta.

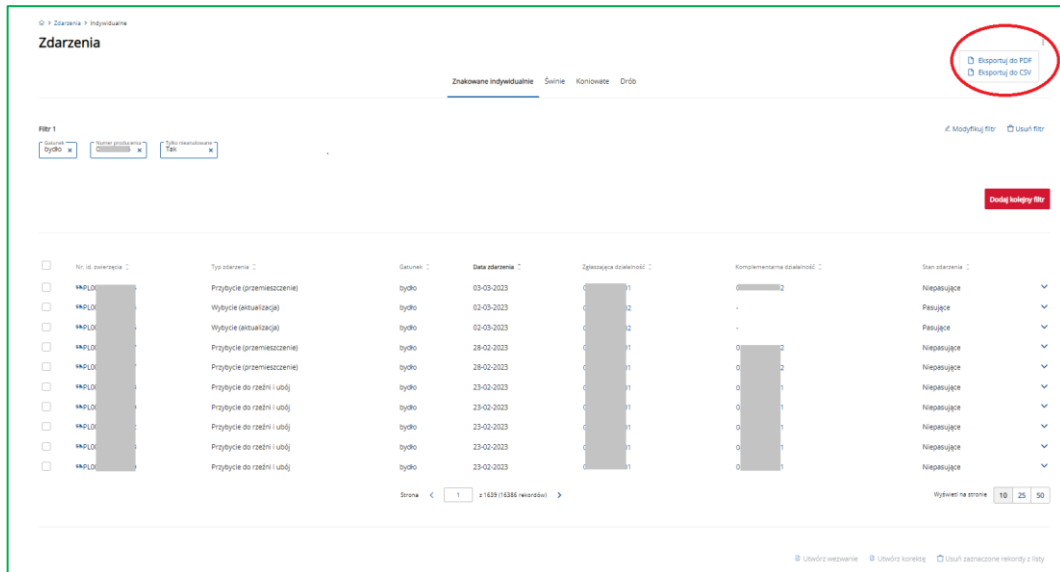

Dodatkowo, z poziomu listy wyszukanych danych (dokumentów) system umożliwia przegląd szczegółów wyświetlonych zdarzeń przy użyciu przycisku strzałki w dół **V** oraz użyciu przycisku **Pokaż szczegóły zdarzenia**.

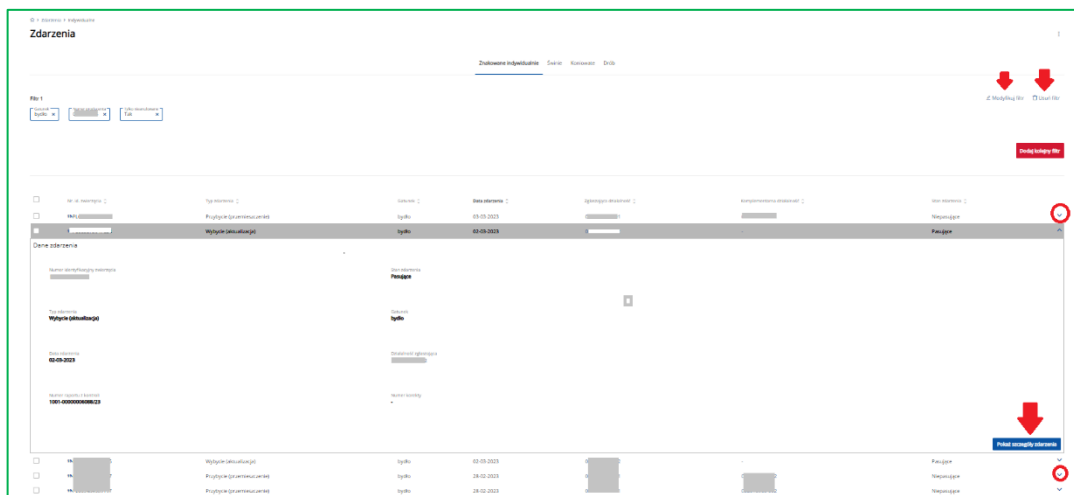

W ramach przeglądu danych szczegółowych zdarzenia system udostępnia możliwość przeglądu danych w podziale na sekcje / zakresy tematyczne.

Widoczny na ekranie, wyróżniony kolorem niebieskim, numer działalności oraz numer zwierzęcia jest aktywnym linkiem, który umożliwia przejście odpowiednio do danych szczegółowych działalności oraz danych zwierzęcia.

Przy użyciu przycisku **Pokaż dokument** system umożliwi przegląd dokumentu zdarzenia oraz wydruk wybranego dokumentu.

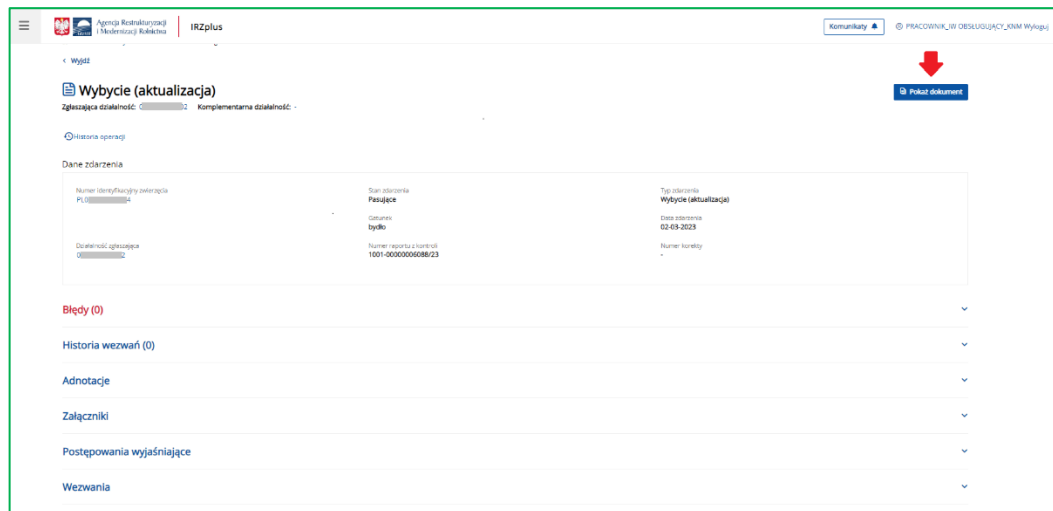

Przegląd szczegółów dokumentu – dane i treść dokumentu zdarzenia:

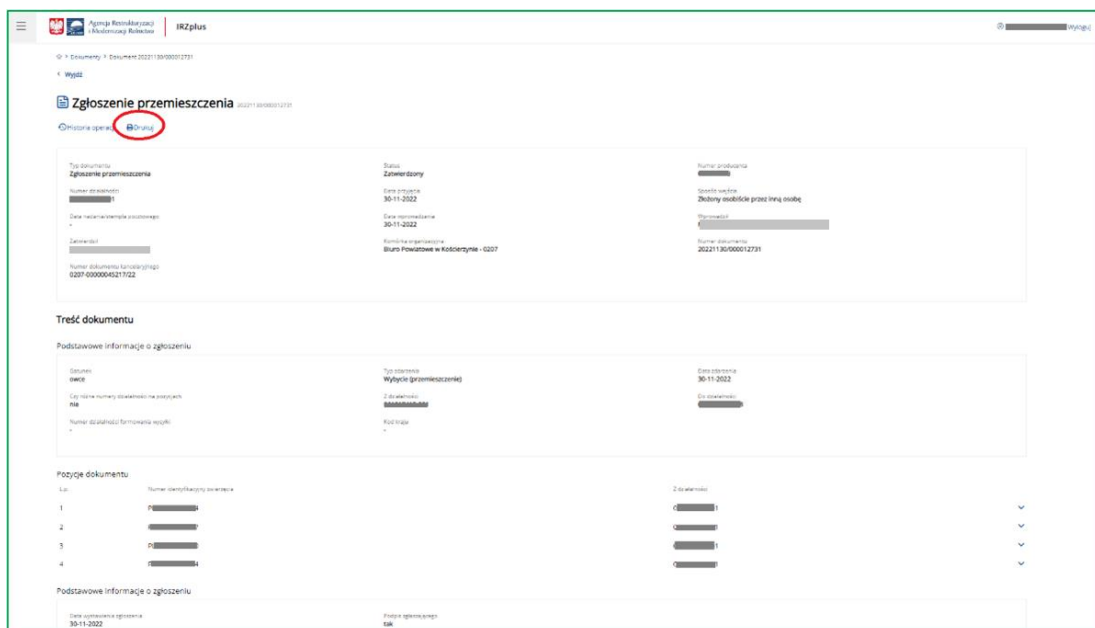

Kontrola na miejscu (KnM)

Aplikacja IRZplus umożliwia użytkownikowi tworzenie, wyszukiwanie oraz przegląd raportów z Kontroli na miejscu oraz Kontroli. Po utworzeniu raportu użytkownik ma możliwość jego obsługi.

Moduł **Kontrola na miejscu** umożliwia wyszukiwanie kontroli i raportów z kontroli po określonych kryteriach oraz przegląd szczegółów wybranego raportu. Użytkownik ma możliwość wyeksportowania listy wyszukanych raportów do pliku PDF lub CSV.

Z poziomu modułu można również utworzyć i wprowadzić nowy raport z Kontroli na miejscu. System umożliwia również usuwanie raportów z kontroli na miejscu, cofanie ich stanu oraz zatwierdzanie. Podczas zatwierdzania raportu dokonywana jest jego kontrola.

Raporty z kontroli na miejscu

1. Wyszukiwanie i przegląd raportów

W celu wyszukania raportów z KnM należy przejść do zakładki **Kontrola na miejscu**, a następnie wybrać zakładkę **Raporty z kontroli**. System wyświetli formularz, na którym należy podać co najmniej jeden parametr wyszukiwania.

Zakładka **Raporty z kontroli** zawiera sekcję Raporty z kontroli na miejscu, która została podzielona na dwie zakładki: Raporty producenta i Raporty działalności.

➤ **Raporty producenta**

Z poziomu listy wyszukanych danych (dokumentów) system umożliwia:

- **Filtrowanie** wyszukanych danych,
- **Zmianę** parametrów wyszukiwania – przycisk **Filtry**,
- **Eksport** wyników wyszukiwania do pliku CSV i PDF,
- Przegląd szczegółów wyszukanego raportu (podstawowego, cząstkowego, podsumowującego) – po kliknięciu w wybrany rekord.

➤ **Raporty działalności**

Z poziomu listy wyszukanych danych (dokumentów) system umożliwia:

- **Filtrowanie** wyszukanych danych,
- **Zmianę** parametrów wyszukiwania – przycisk **Filtry**,
- **Eksport** wyników wyszukiwania do pliku CSV i PDF,
- Przegląd szczegółów wyszukanego raportu cząstkowego (dokumentu) – po kliknięciu w wybrany rekord.

Wyszukiwarka pozwala na wyszukiwanie dwóch typów raportów:

a) Raporty producenta

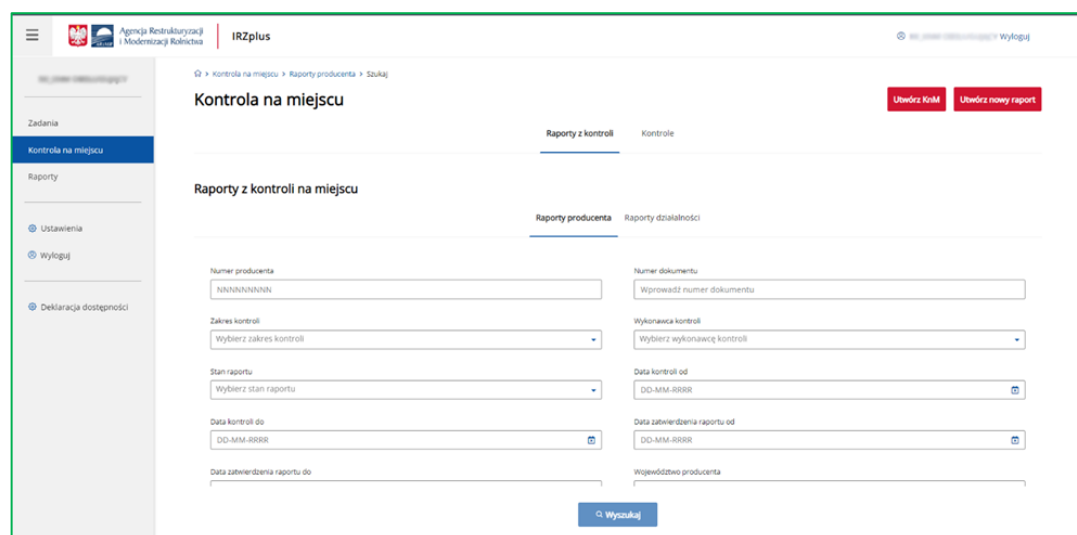

- Numer producenta: Input field with placeholder 'NNNNNNNNNN'.
- Numer dokumentu: Input field with placeholder 'Wprowadź numer dokumentu'.
- Zakres kontroli: Dropdown menu with 'Wybierz zakres kontroli'.
- Wykonawca kontroli: Dropdown menu with 'Wybierz wykonawcę kontroli'.
- Stan raportu: Dropdown menu with 'Wybierz stan raportu'.
- Data kontroli od: Date input field with placeholder 'DD-MM-RRRR'.
- Data kontroli do: Date input field with placeholder 'DD-MM-RRRR'.
- Data zatwierdzenia raportu od: Date input field with placeholder 'DD-MM-RRRR'.
- Data zatwierdzenia raportu do: Date input field with placeholder 'DD-MM-RRRR'.
- Województwo producenta: Input field.

At the bottom of the form is a blue 'Wyszukaj' button. In the top right corner, there are two red buttons: 'Utwórz KPiM' and 'Utwórz nowy raport'.

b) Raporty działalności

Po wprowadzeniu parametrów wyszukiwania oraz wybraniu przycisku **Wyszukaj**, system wyświetli listę raportów, które spełniają podane warunki.

Lista raportów posiada możliwość sortowania wyników oraz panel z filtrami.

Numer producenta	Numer działalności	Stan raportu	Data kontroli	Data zatwierdzenia raportu	Rodzaj dokumentu	Zakres kontroli	Wykonawca kontroli	Numer dokumentu	Województwo producenta	Powiat producenta
XXXXXXXXXX	-	Zatwierdzony z nieprawidłowościami	30-12-2022	30-12-2022	Oryginał	SOC-DBS SOC-ZDR	IW	XXXXXXXXXX	podkarpackie	miejski
XXXXXXXXXX	-	Zatwierdzony z nieprawidłowościami	30-12-2022	30-12-2022	Oryginał	SOC-ZDR	IW	XXXXXXXXXX	podkarpackie	miejski
XXXXXXXXXX	-	Zatwierdzony bez nieprawidłowości	30-12-2022	30-12-2022	Oryginał	SOC-DBS SOC-ZDR	IW	XXXXXXXXXX	podkarpackie	miejski
XXXXXXXXXX	-	Zatwierdzony z nieprawidłowościami	30-12-2022	30-12-2022	Oryginał	SOC-ZDR	IW	XXXXXXXXXX	podkarpackie	miejski
XXXXXXXXXX	-	Zatwierdzony z nieprawidłowościami	30-12-2022	30-12-2022	Oryginał	SOC-DBS SOC-ZDR	IW	XXXXXXXXXX	podkarpackie	miejski
XXXXXXXXXX	-	Zatwierdzony z nieprawidłowościami	-	30-12-2022	Oryginał	IRZ	ARIMR	XXXXXXXXXX	podkarpackie	miejski

W przypadku, gdy System nie odnajdzie dokumentów, które spełniają podane parametry wyszukiwania, zostanie wyświetlony komunikat o braku danych.

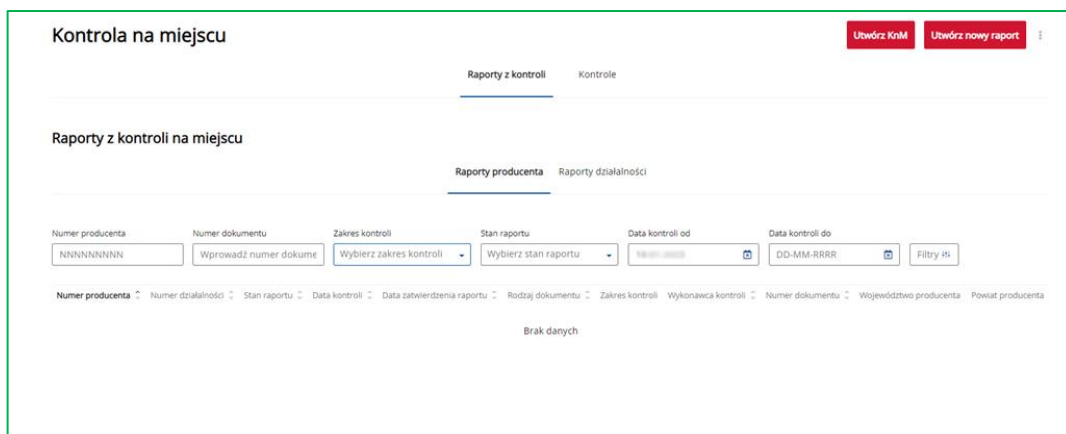

W celu przejścia do szczegółów wybranego dokumentu, należy lewym przyciskiem myszy wybrać odpowiedni wiersz. System wyświetli główną stronę wybranego raportu.

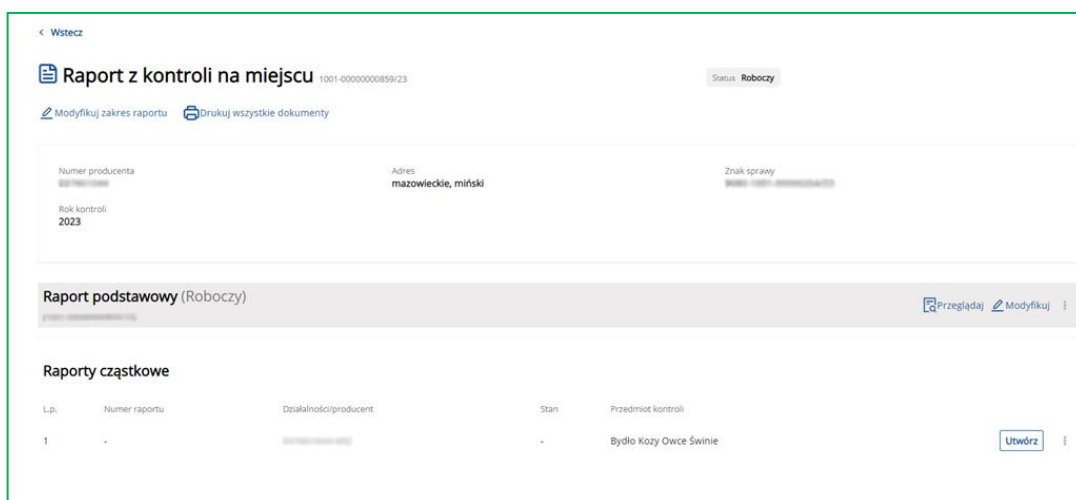

W ramach przeglądu danych szczegółowych raportu, system udostępnia możliwość przeglądu szczegółowych danych raportu.

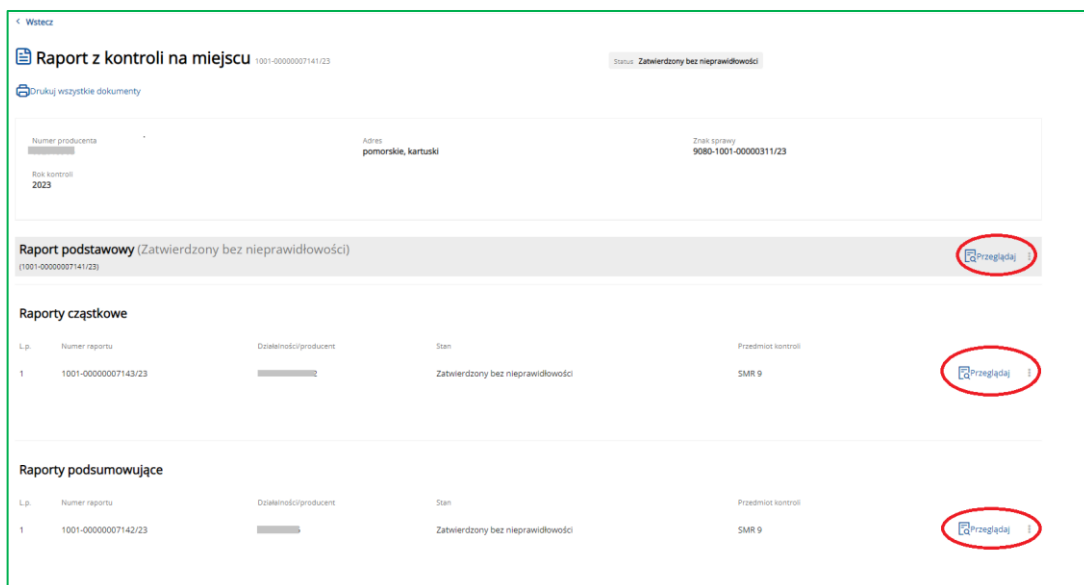

W celu wyeksportowania wyszukanej listy raportów KnM do pliku PDF lub pliku CSV, należy wybrać odpowiednio przycisk **Eksportuj do PDF** lub **Eksportuj do CSV**, który znajduje się w prawej górnej części wyszukiwarki, po rozwinięciu ikony trzech kropek.

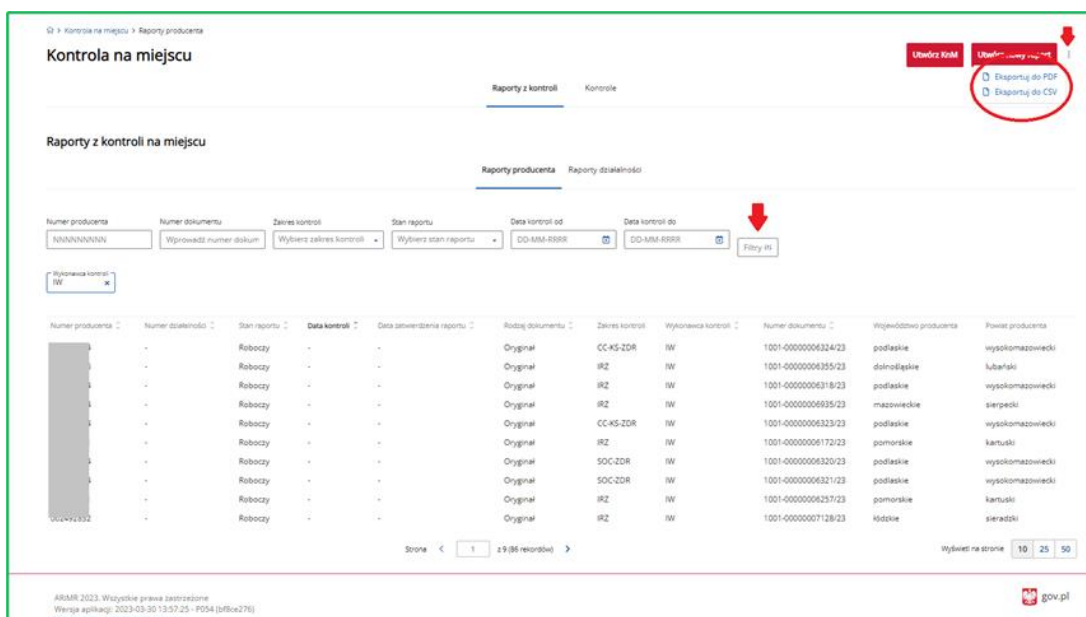

2. Tworzenie nowego raportu z kontroli na miejscu

W celu wygenerowania raportu dla danego producenta należy użyć przycisku **Utwórz nowy raport**.

Użycie przycisku **Utwórz nowy raport** powoduje otwarcie okna **Proces tworzenia raportu z kontroli na miejscu** (tzw. kreator tworzenia raportu). W kreatorze tworzenia raportu należy podać podstawowe parametry raportu.

Zakładka Producent – należy wpisać numer producenta i wybrać **Wyszukaj**.

System wyszuka producenta. Należy sprawdzić poprawność danych a następnie nacisnąć przycisk **Kontynuuj**.

Zakładka Zakres kontroli – należy podać rok kontroli, wybrać zakres kontroli i nacisnąć **Kontynuuj**.

- Rok kontroli:** A text input field containing '2023'.
- Zakres kontroli:** A section titled 'Wybierz zakres przeprowadzanej kontroli' with several checkboxes:
 - IRZ - Kontrola w zakresie IRZ
 - M14 - Kontrola w zakresie dofinansowania zwierząt (M14)
 - WPZ - Kontrola w zakresie planowania przygotowywania zwierząt (WPZ)
 - SOC - Warunkowości kontrola podmiotowa
 - SOC-DBS - Dobrostan zwierząt
 - SOC-ZDR - Zdrowie publiczne, ochrona zwierząt
 - CCS - Warunkowości kontrola sprawozdawcza
- At the bottom of the form, there are two buttons: 'Cofnij' (Back) and 'Kontynuuj' (Continue).

At the bottom of the page, there is a footer with the text: 'ARiMR 2023. Wszelkie prawa zastrzeżone. Wzrosty wylęg: 2023-05-30 13:22:20 - P04 (385x478) Komunikacja i dostępność: 385x478' and the 'gov.pl' logo.

Zakładka **Przedmiot kontroli** – należy wybrać działalność oraz przedmiot kontroli i nacisnąć **Kontynuuj**.

UWAGA

Co do zasady kontrole przeprowadzane są w działalnościach zarejestrowanych w komputerowej bazie danych ARiMR (podmioty posiadają numer działalności). W przypadku kontroli Warunkowości może się zdarzyć, że wymagane będzie przeprowadzenie kontroli podmiotu, dla którego nie jest konieczna rejestracja działalności w komputerowej bazie danych (podmiot posiada jedynie 9-cyfrowy numer identyfikacyjny). W związku z powyższym, w celu umożliwienia wygenerowania raportu dla podmiotów, które zgodnie z przepisami nie muszą mieć zarejestrowanej działalności w aplikacji IRZplus, została udostępniona funkcjonalność generowania raportów w zakresie Warunkowości dla podmiotów posiadających jedynie 9-cyfrowy numer identyfikacyjny.

W zakładce **Przedmiot kontroli** w kolumnie Działalność/Producent wskazywane są podmioty, dla których możliwe jest wygenerowanie raportu tj.:

- działalności (9-cyfrowy numer identyfikacyjny oraz trzy cyfry oznaczające kolejny numer działalności) lub
- producenta (9-cyfrowy numer identyfikacyjny).

W przypadku, gdy podmiot posiada zarejestrowaną działalność/działalności to przedmiot kontroli należy wybrać jedynie dla takiej/takich działalności, dla której zostanie przeprowadzona kontrola (rysunek poniżej - checkbox zaznaczony jedynie dla działalności, checkbox w wierszu dotyczącym producenta należy pozostawić pusty).

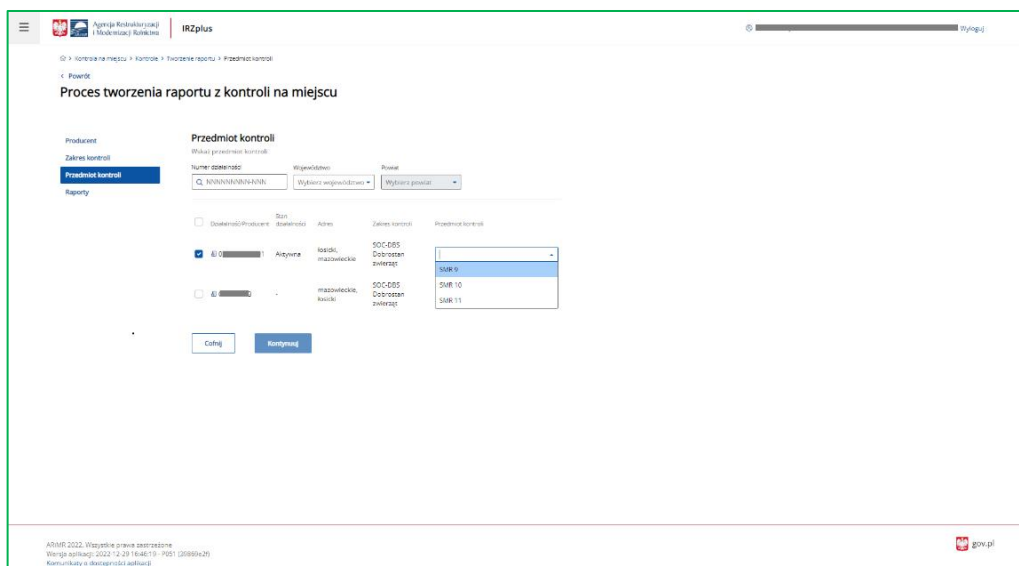

W przypadku, gdy podmiot nie ma zarejestrowanej działalności (przepisy nie wymagają rejestracji w ARiMR), w zakładce Przedmiot kontroli w kolumnie Działalność/Producent wskazany jest jedynie producent (9-cyfrowy numer identyfikacyjny). W celu wybrania przedmiotu kontroli, dla takiego podmiotu należy zaznaczyć checkbox dla producenta i danego zakresu kontroli (rysunek poniżej).

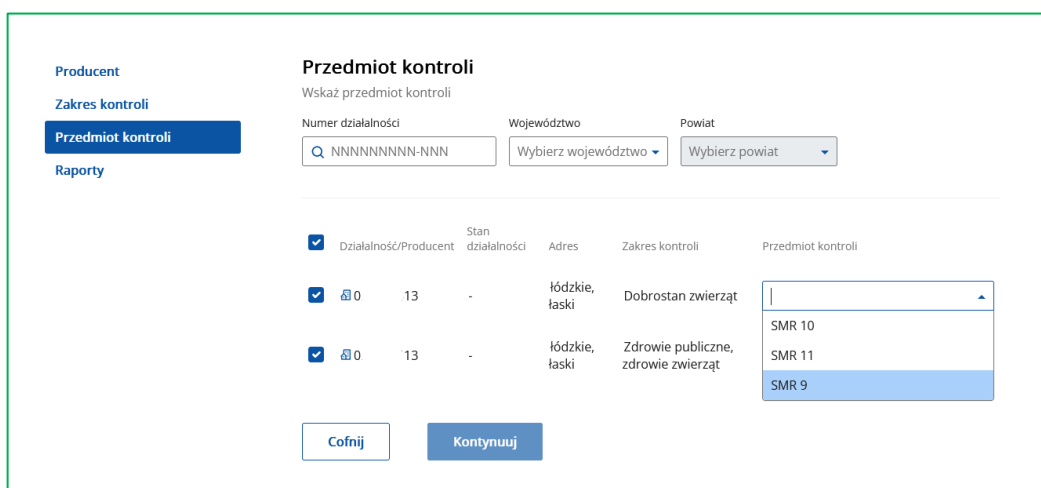

Zakładka Raporty - W celu utworzenia raportu należy użyć przycisku **Utwórz raport podstawowy**.

Z poziomej zakładki Raporty możemy podejrzeć oraz wydrukować wygenerowany raport.

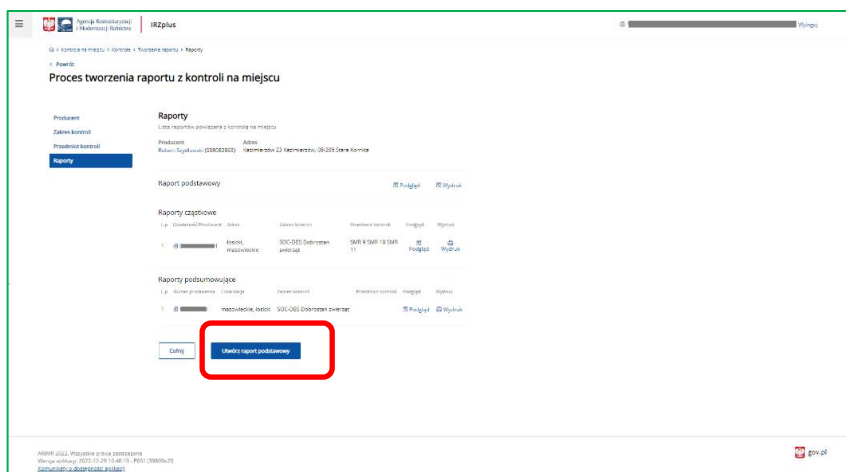

System uruchamia proces tworzenia raportu podstawowego.

Po utworzeniu raportu zostanie wyświetlony komunikat „Raport został zarejestrowany”.

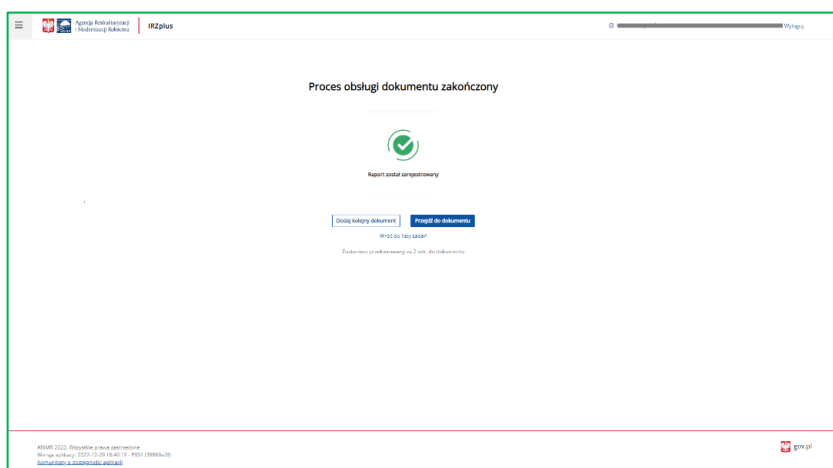

Wygenerowany raport podstawowy jest w stanie roboczy.

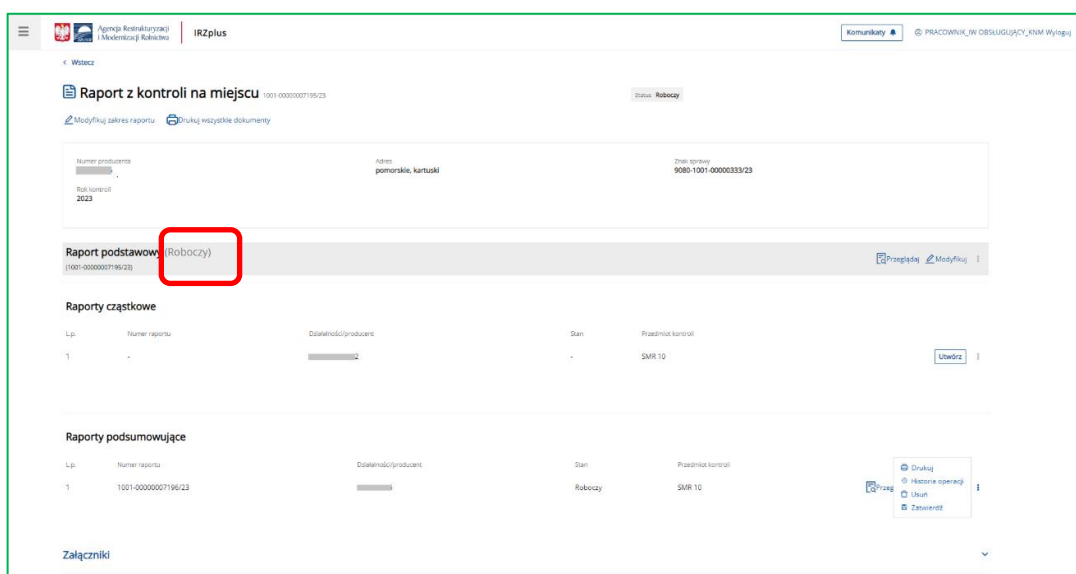

Z poziomu wygenerowanego raportu, system umożliwia:

- **Przegląd** ogólnych danych raportu,
- **Modyfikację** zakresu raportu przy użyciu przycisku **Modyfikuj zakres raportu**,
- **Wydruk** dokumentów raportu przy użyciu przycisku **Drukuj wszystkie dokumenty**,
- **Przegląd i modyfikację** raportu podstawowego, oraz wydruk, przegląd operacji, i usunięcie dostępne pod trzema kropkami,
- **Utworzenie** raportu cząstkowego oraz przegląd dostępny pod trzema kropkami,
- Utworzenie, przegląd, modyfikację raportu podsumowującego oraz zatwierdzenie, usunięcie, wydruk i przegląd operacji dostępne pod trzema kropkami,
- **Wprowadzenie oraz przegląd** załączników.

➤ **Utworzenie raportu cząstkowego**

W celu utworzenia raportu cząstkowego należy wybrać przycisk **Utwórz**:

Raport z kontroli na miejscu Status: Roboczy

Modyfikuj zakres raportu Drukuj wszystkie dokumenty

Numer producenta: _____ Adres: kujawsko-pomorskie, bydgoski Znak sprawy: _____

Rok kontroli: 2023

Raport podstawowy (Roboczy) Przeglądaj Modyfikuj

Raporty cząstkowe

Lp.	Numer raportu	Działalność/producent	Stan	Przedmiot kontroli	
1	-		-	Bydło	<a>Utwórz

Raport cząstkowy został wygenerowany w systemie IRZplus.

Proces obsługi dokumentu zakończony

Raport został zarejestrowany

Dodaj kolejny dokument Przejdź do dokumentu

Wróć do listy zadań

Wygenerowany raport cząstkowy jest w stanie roboczy.

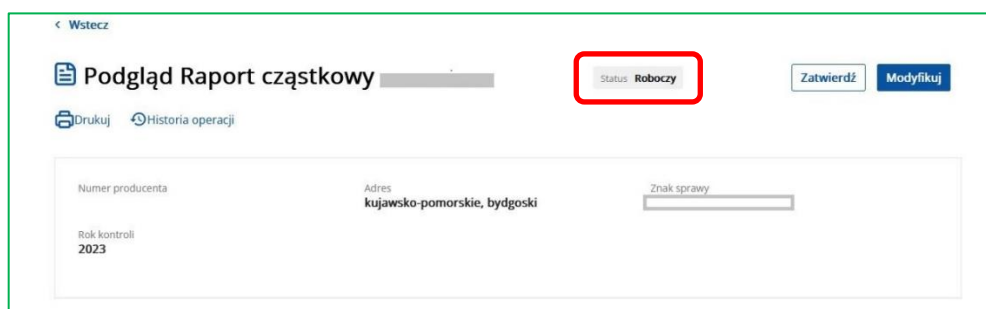

➤ Utworzenie raportu podsumowującego

W przypadku kontroli warunkowości raport podsumowujący generowany jest automatycznie po użyciu przycisku **Utwórz raport podstawowy w kreatorze tworzenia raportu**. Wygenerowany raport podsumowujący (kontrola warunkowości) ma stan roboczy.

W przypadku kontroli sprawdzających w celu wygenerowania raportu podsumowującego należy wybrać przycisk **Utwórz**.

Lp.	Numer raportu	Działalności/producent	Stan	Przedmiot kontroli	
1	-			SMR 9	Utwórz
2			Roboczy	SMR 6	

Raport podsumowujący został wygenerowany w systemie IRZplus.

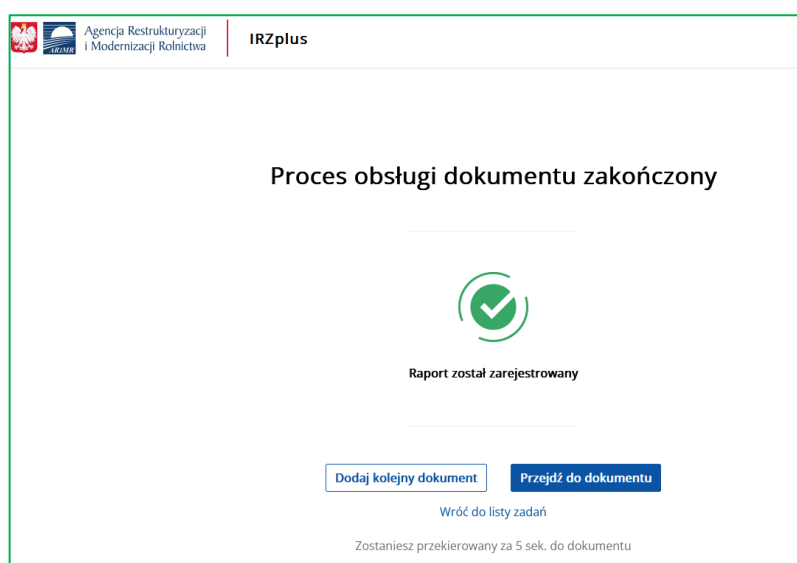

Wygenerowany raport podsumowujący jest w stanie roboczy.

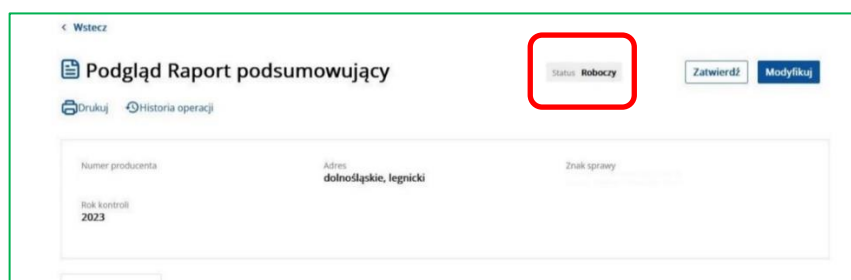

3. Modyfikacja raportu

Wprowadzanie danych/zmiana danych w raporcie odbywa się przy użyciu funkcji **Modyfikuj**. Modyfikacja danych raportu możliwa jest wyłącznie dla raportów w stanie roboczy.

➤ Modyfikacja raportu podstawowego

W celu modyfikacji danych raportu podstawowego należy użyć przycisku **Modyfikuj**.

Po użyciu przycisku **Modyfikuj** raport przechodzi w tryb edycji i możliwe jest wprowadzanie danych. W celu zapisania danych należy użyć przycisku **Zapisz**.

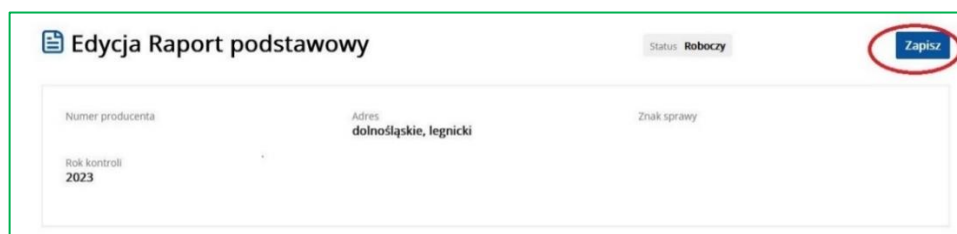

➤ Modyfikacja raportu cząstkowego

W celu modyfikacji danych raportu cząstkowego należy użyć przycisku **Modyfikuj**.

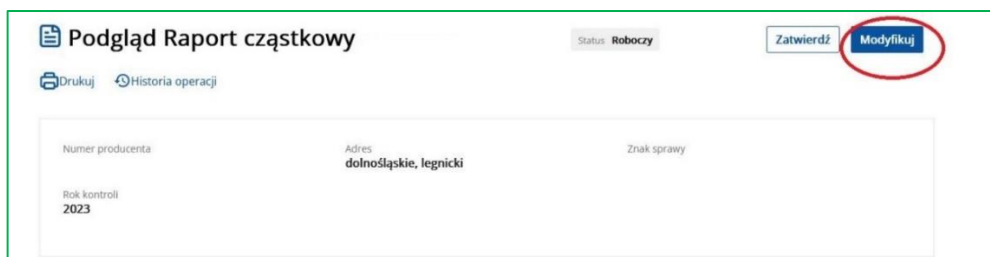

Po użyciu przycisku **Modyfikuj** raport przechodzi w tryb edycji i możliwe jest wprowadzanie danych. W celu zapisania danych należy użyć przycisku **Zapisz**.

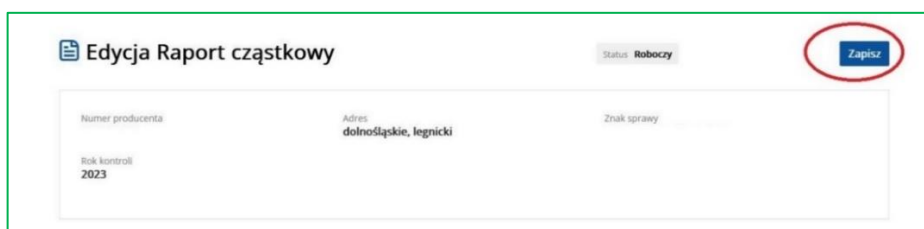

➤ Modyfikacja raportu podsumowującego

W celu modyfikacji danych raportu podsumowującego należy użyć przycisku **Modyfikuj**.

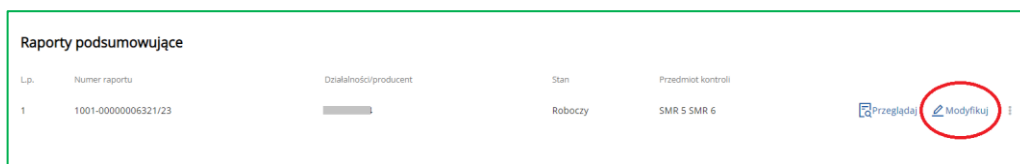

Po użyciu przycisku **Modyfikuj** raport przechodzi w tryb edycji i możliwe jest wprowadzanie danych. W celu zapisania danych należy użyć przycisku **Zapisz**.

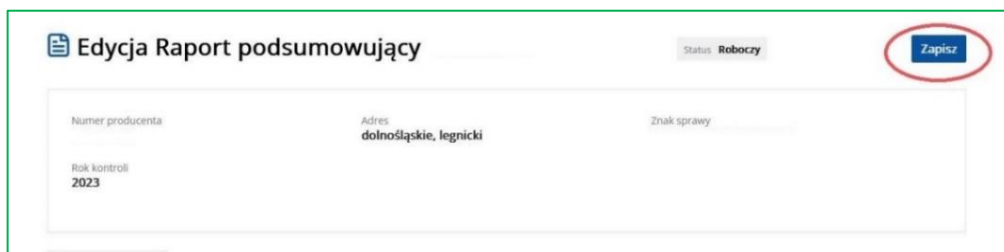

4. Zatwierdzenie raportu KNM

W celu zatwierdzenia raportu z kontroli na miejscu wszystkie raporty tj. raport podstawowy i powiązane z nim raporty cząstkowe lub/i podsumowujące muszą być w stanie wprowadzony. W celu zatwierdzenia raportu z kontroli na miejscu należy użyć przycisku **Zatwierdź dokument**.

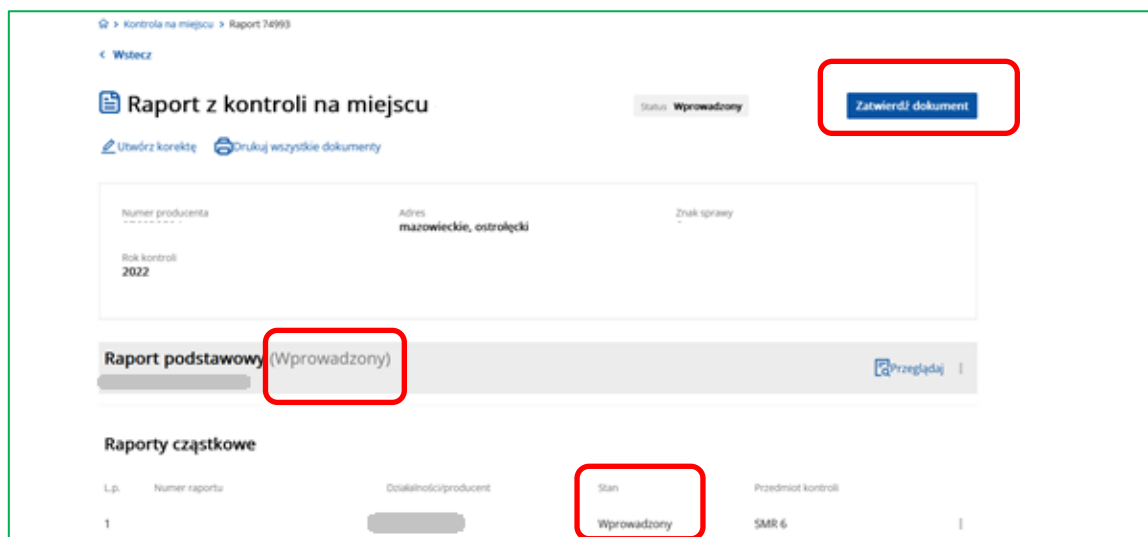

➤ Zatwierdzenie raportu podstawowego

Po wprowadzeniu wszystkich wymaganych danych w celu zatwierdzenia raportu podstawowego należy użyć przycisku **Zatwierdź**. Po użyciu przycisku **Zatwierdź**, system weryfikuje raport i jeśli nie wykryje błędów, to zostanie on automatycznie zatwierdzony, a status zostanie zmieniony na „Wprowadzony”.

W przypadku, gdy zostaną wykryte błędy na etapie weryfikacji lub kontroli, system wyświetli stosowny komunikat. Zostaną one wyszczególnione na szczegółach dokumentu w sekcji **Błędy**.

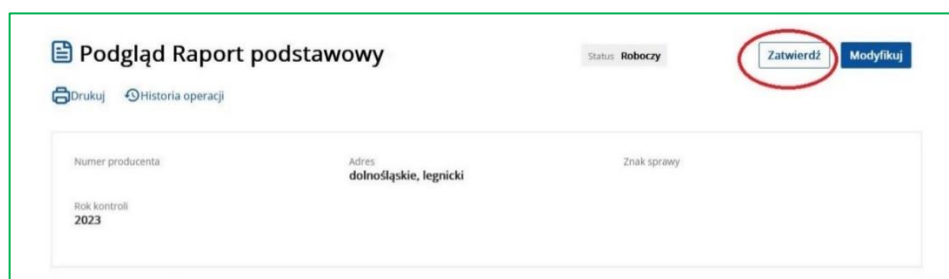

Raport podstawowy został wprowadzony w systemie IRZplus.

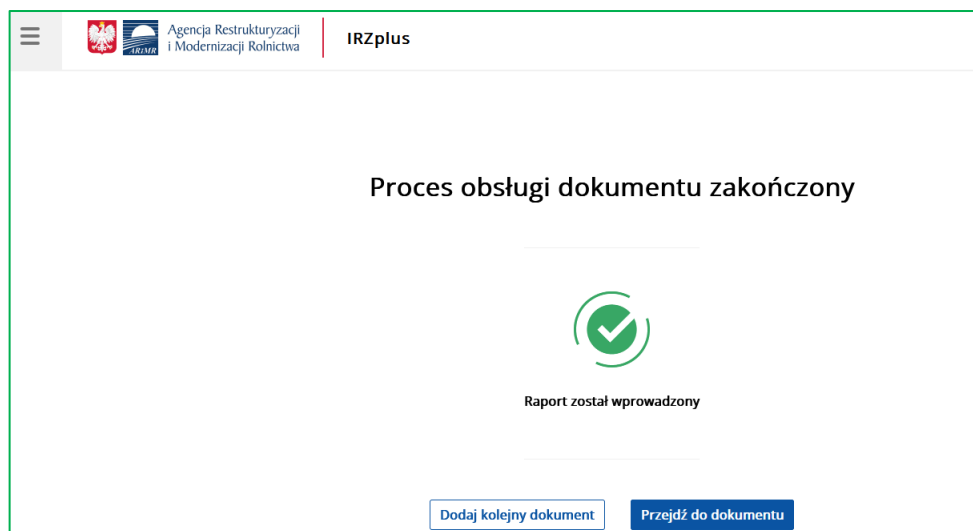

Stan raportu podstawowego został zmieniony z roboczego na wprowadzony.

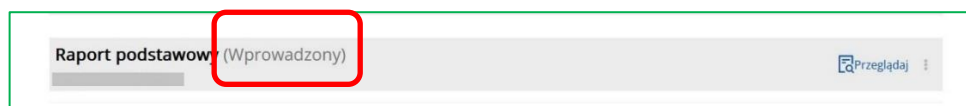

Jeśli system wykryje błędy, zostanie wyświetlony komunikat o treści „Wykryto błędy na etapie kontroli dokumentu”. Lista wykrytych błędów znajduje się w dolnej części podglądu danego raportu.

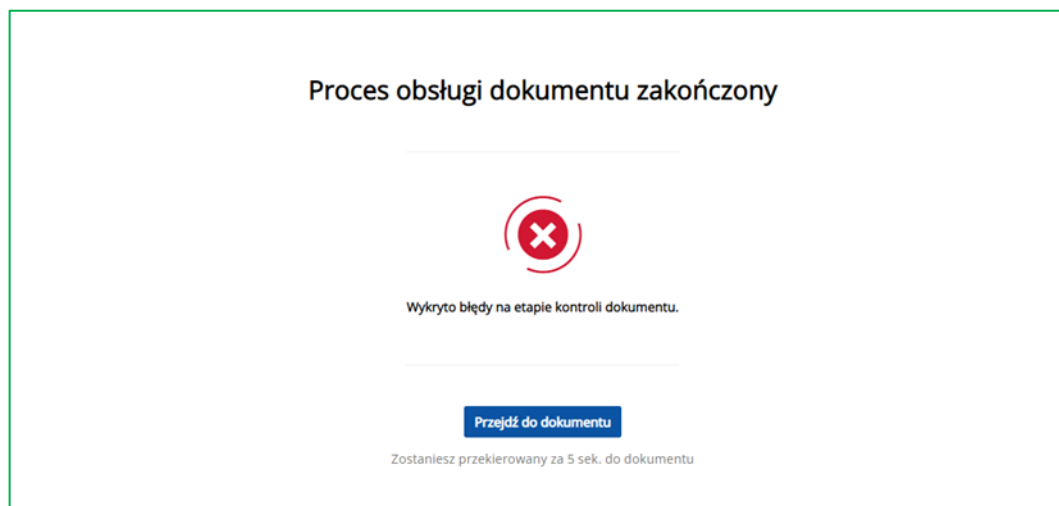

➤ **Zatwierdzenie raportu cząstkowego**

Po wprowadzeniu wszystkich wymaganych danych w celu zatwierdzenia raportu cząstkowego należy użyć przycisku **Zatwierdź**. Po użyciu przycisku **Zatwierdź**, system weryfikuje raport i jeśli nie wykryje błędów, to zostanie on automatycznie zatwierdzony, a status zostanie zmieniony na „Wprowadzony”.

W przypadku, gdy zostaną wykryte błędy na etapie weryfikacji lub kontroli, system wyświetli stosowny komunikat. Zostaną one wyszczególnione na szczegółach dokumentu w sekcji **Błędy**.

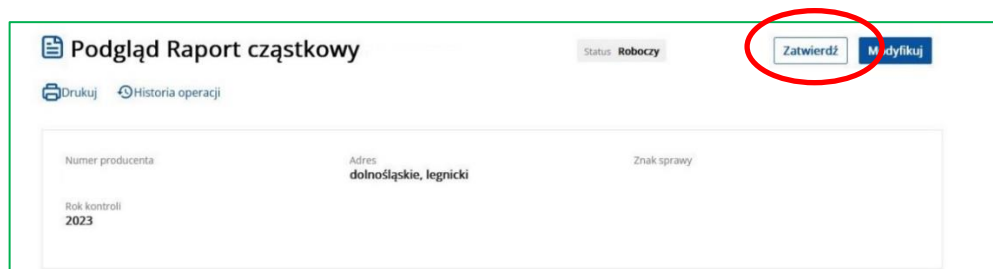

Raport cząstkowy został wprowadzony w systemie IRZplus

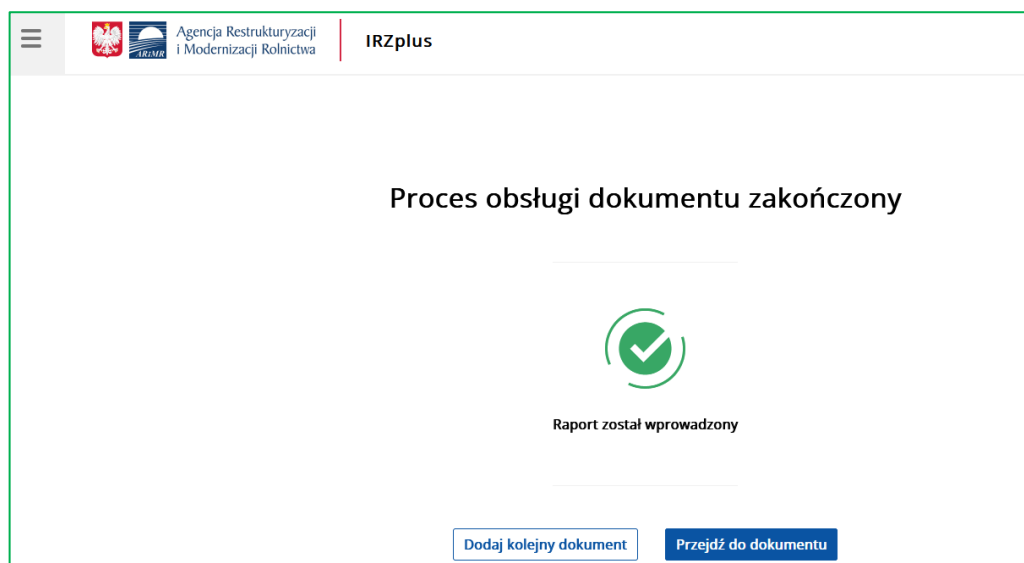

Stan raportu cząstkowego został zmieniony z roboczego na wprowadzony.

Raporty cząstkowe				
Lp.	Numer raportu	Działalności/producent	Status	Przedmiot kontroli
1			Wprowadzony	SMR 6

Jeśli system wykryje błędy, zostanie wyświetlony komunikat o treści „Wykryto błędy na etapie kontroli dokumentu”. Lista wykrytych błędów znajduje się w dolnej części podglądu danego raportu.

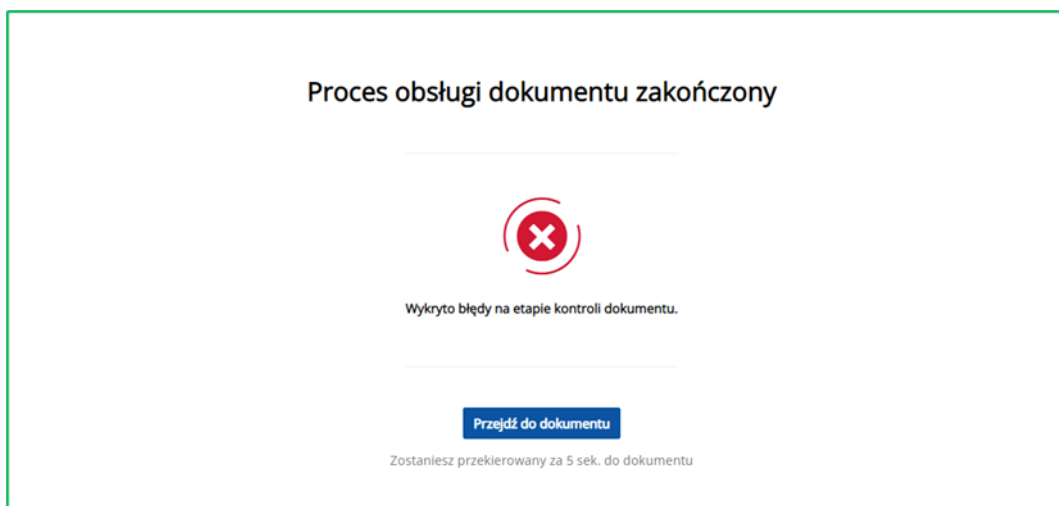

➤ **Zatwierdzenie raportu podsumowującego**

Po wprowadzeniu wszystkich wymaganych danych w celu zatwierdzenia raportu podsumowującego należy użyć przycisku **Zatwierdź**. Po użyciu przycisku **Zatwierdź**, system weryfikuje raport i jeśli nie wykryje błędów, to zostanie on automatycznie zatwierdzony, a status zostanie zmieniony na „Wprowadzony”.

W przypadku, gdy zostaną wykryte błędy na etapie weryfikacji lub kontroli, system wyświetli stosowny komunikat. Zostaną one wyszczególnione na szczegółach dokumentu w sekcji **Błędy**.

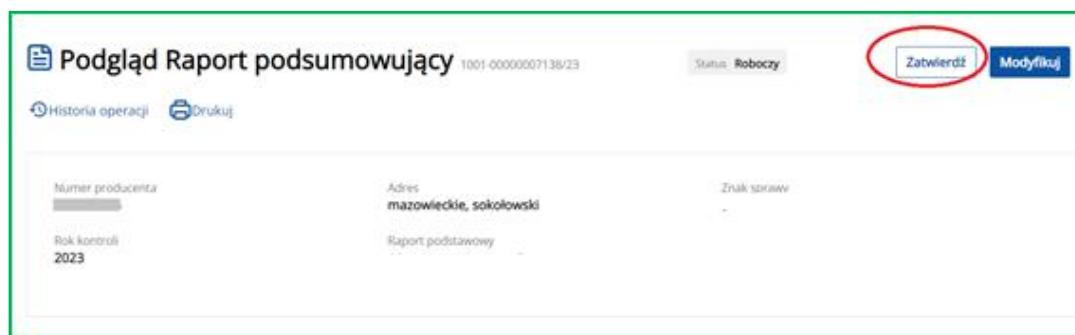

Raport podsumowujący został wprowadzony w systemie IRZplus.

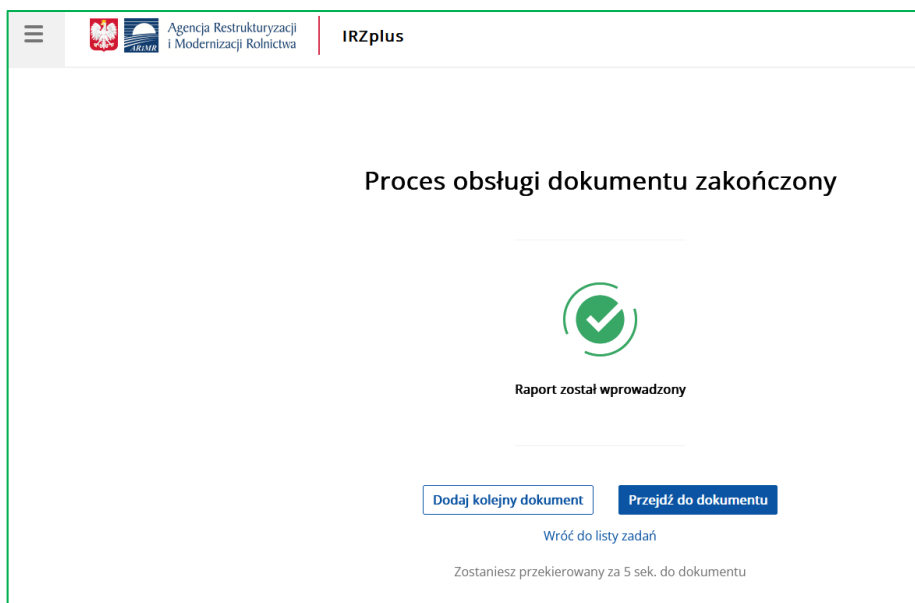

Stan raportu podsumowującego został zmieniony z roboczego na wprowadzony.

Lp.	Numer raportu	Działalności/producent	Status	Przedmiot kontroli
1			Wprowadzony	SMR 6

Jeśli system wykryje błędy, zostanie wyświetlony komunikat o treści „Wykryto błędy na etapie kontroli dokumentu”. Lista wykrytych błędów znajduje się w dolnej części podglądu danego raportu.

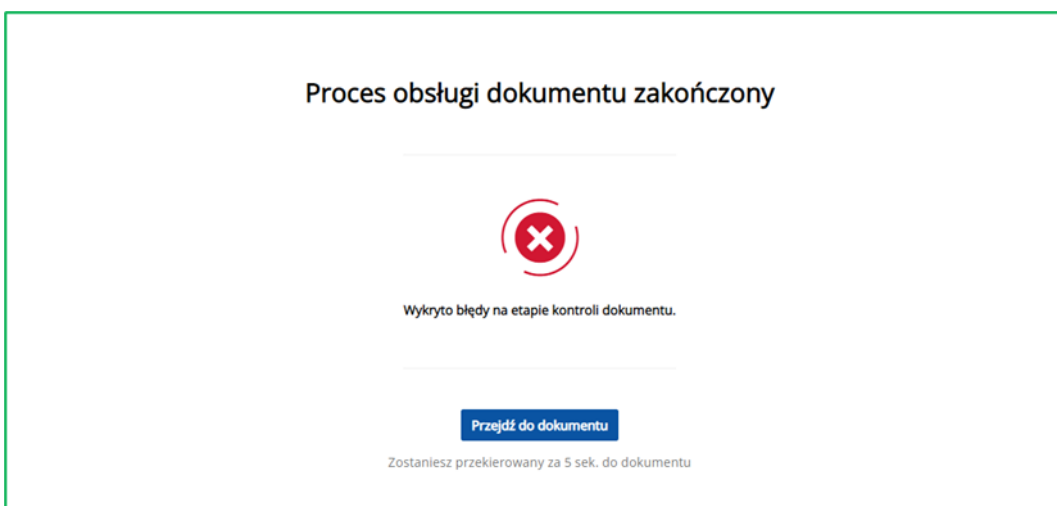

➤ **Zatwierdzenie Raportu z kontroli na miejscu**

W celu zatwierdzenia raportu z kontroli na miejscu należy wybrać przycisk **Zatwierdź dokument**. Przyciski będzie aktywny o ile wszystkie raporty tj. raport podstawowy i powiązane z nim raporty częściowe lub/i podsumowujące są w stanie „Wprowadzony”.

Lp.	Numer raportu	Działalności/producent	Stan	Przedmiot kontroli
1			Wprowadzony	SMR 6

Następnie należy uzupełnić pole uwagi i użyć przycisku **Zatwierdź**. Użycie przycisku **Zatwierdź**, spowoduje uruchomienie automatycznej weryfikacji, a następnie zatwierdzenie dokumentu.

Zatwierdzanie raportu

Uwagi

Anuluj Zatwierdź

Raport z kontroli na miejscu został zatwierdzony w systemie IRZplus

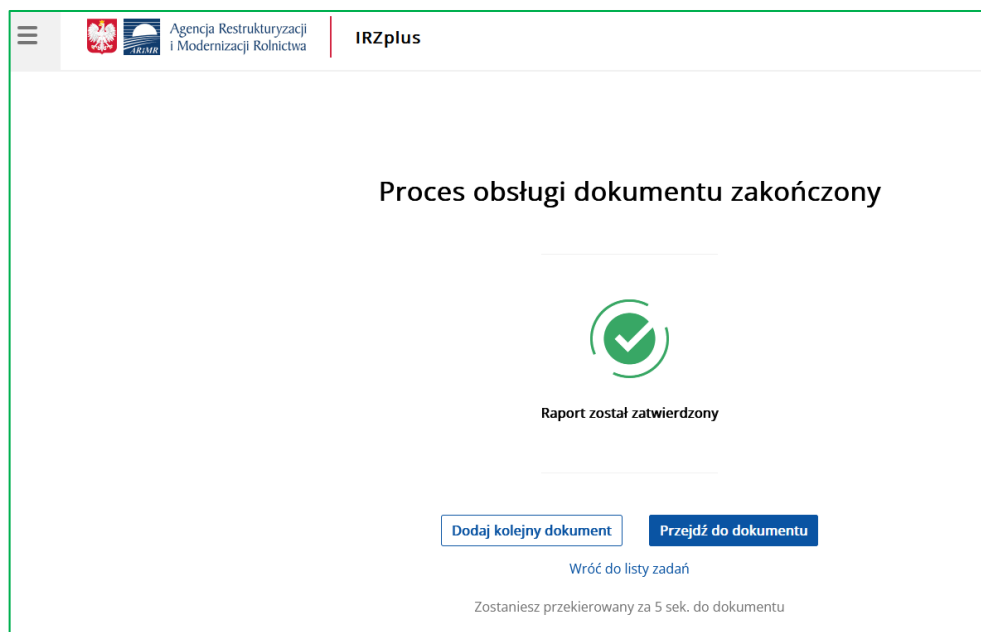

Stan raportu z kontroli na miejscu został zmieniony z wprowadzony na zatwierdzony z nieprawidłowościami lub zatwierdzony bez nieprawidłowości.

Status dokumentu zostanie zmieniony na:

- a) Stan „Zatwierdzony z nieprawidłowościami” - jeżeli spełniony jest co najmniej jeden z warunków:
 - W sekcji ‘PRZEPROWADZENIE KONTROLI’ w polu ‘Czy uniemożliwiono przeprowadzenie kontroli?’ zaznaczono TAK;
 - W sekcji ‘OCENA KONTROLI GOSPODARSTWA’ występuje co najmniej jedna pozycja z nieprawidłowością;
 - Przynajmniej jeden z powiązanych raportów cząstkowych/podsumowujących przyjął stan ‘Zatwierdzony / Stwierdzono nieprawidłowości’.
- b) Stan „Zatwierdzony bez nieprawidłowości” - w pozostałych przypadkach.

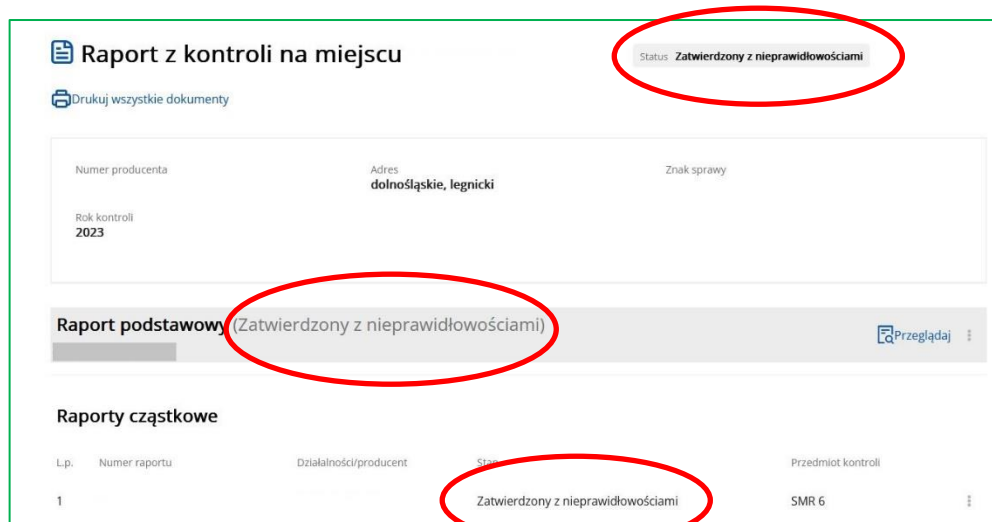

5. Cofnięcie stanu raportu

➤ Cofnięcie stanu raportu podstawowego

Cofnięcie stanu możliwe jest dla raportów podstawowych w zależności od stanu oraz rodzaju użytkownika:

- w przypadku raportu w stanie „Wprowadzony” lub „Usunięty”, jego stan mogą cofnąć pracownicy ARiMR (kontrole ARiMR) oraz IW (kontrole IW);
- w przypadku raportu w stanie „Zatwierdzony z nieprawidłowościami” lub „Zatwierdzony bez nieprawidłowości”, jego stan mogą cofnąć tylko pracownicy ARiMR (kontrole ARiMR i IW).

Cofnięcie stanu raportu podstawowego w stanie „Wprowadzony” skutkuje zmianą stanu tylko tego raportu podstawowego na „Roboczy”.

Cofnięcie stanu raportu podstawowego w stanie „Zatwierdzony z nieprawidłowościami” lub „Zatwierdzony bez nieprawidłowości” lub „Usunięty” skutkuje:

- cofnięciem stanu raportów cząstkowych/podsumowujących powiązanych z danym raportem podstawowym;
- zmianą stanu raportu podstawowego i powiązanych z nim raportów cząstkowych/podsumowujących na „Wprowadzony”.

W celu cofnięcia stanu raportu podstawowego w stanie „Wprowadzony” należy użyć przycisku **Cofnij stan**, który jest dostępny w menu pod trzema kropkami.

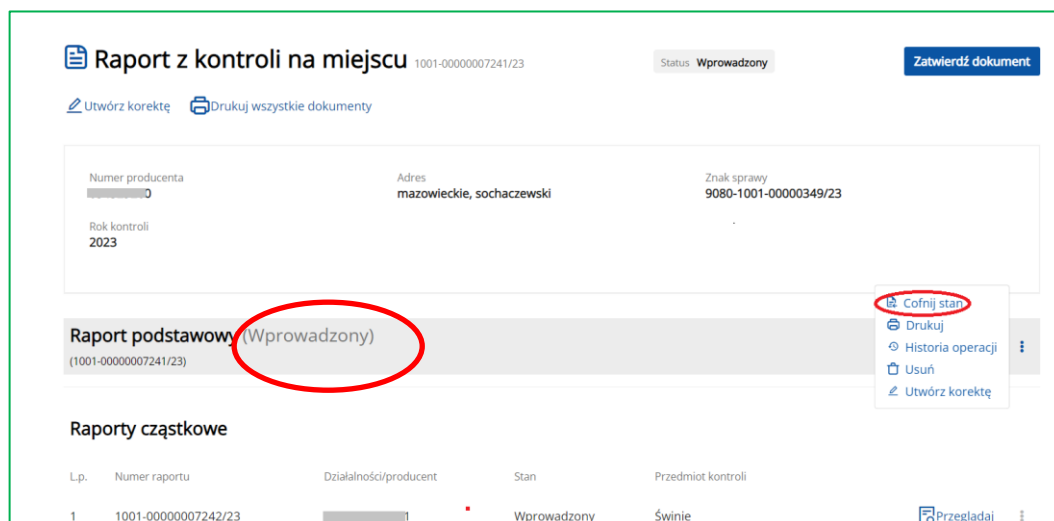

Następnie należy wpisać uzasadnienie cofnięcia stanu raportu i użyć przycisku **Cofnij stan**.

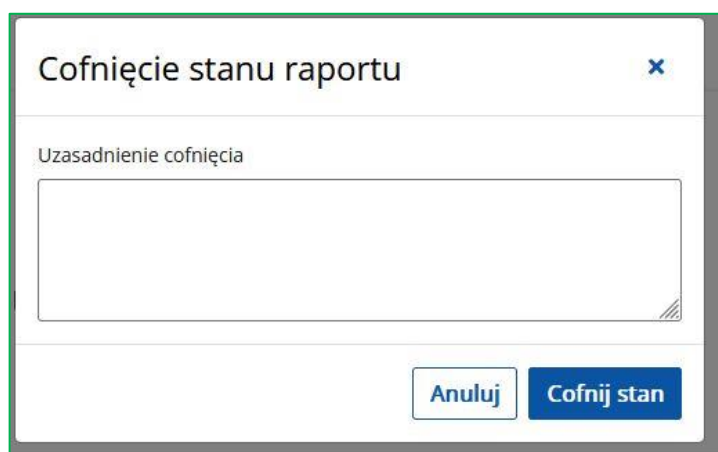

Stan raportu podstawowego został cofnięty w systemie IRZplus.

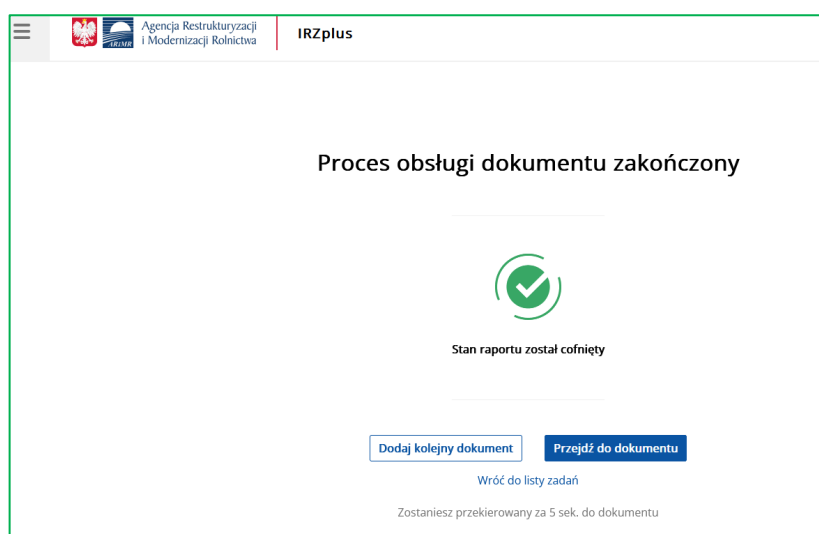

Stan raportu podstawowego został zmieniony z „Wprowadzony” na „Roboczy”.

W celu cofnięcia stanu raportu podstawowego w stanie „Zatwierdzony z nieprawidłowościami” lub „Zatwierdzony bez nieprawidłowości”, należy użyć przycisku **Cofnij stan**, który jest dostępny w menu pod trzema kropkami.

Następnie należy wpisać uzasadnienie cofnięcia stanu raportu i użyć przycisku **Cofnij stan**.

Stan raportu podstawowego i wszystkich powiązanych z nim raportów częściowych i/lub podsumowujących został zmieniony z „Zatwierdzony” na „Wprowadzony”.

Lp.	Numer raportu	Działalności/producent	Stan	Przedmiot kontroli
1			Wprowadzony	

➤ Cofnięcie stanu raportu częściowego/podsumowującego

Wywołanie niniejszej funkcji możliwe jest dla raportów częściowych/podsumowujących w stanie: „Wprowadzony” lub „Usunięty”, jeśli raport podstawowy powiązanych z danym raportem częściowym/podsumowującym jest w stanie „Roboczy”.

Cofnięcie stanu raportu częściowego/podsumowującego skutkuje zmianą stanu tego raportu na stan poprzedni.

W celu cofnięcia stanu raportu podsumowującego należy użyć przycisku **Cofnij stan**, który jest dostępny w menu pod trzema kropkami.

6. Usunięcie raportu

➤ Usunięcie raportu podstawowego

Wywołanie niniejszej funkcji dla raportów podstawowych, możliwe jest wyłącznie dla raportów, które posiadają stan „Wprowadzony” lub „Roboczy”. Usunięcie raportu skutkuje zmianą stanu raportu na „Usunięty”. Usunięcie raportu podstawowego skutkuje zmianą stanu wszystkich powiązanych raportów cząstkowych i/lub podsumowujących.

W celu usunięcia raportu podstawowego należy użyć przycisku **Usuń**, który jest dostępny w menu pod trzema kropkami.

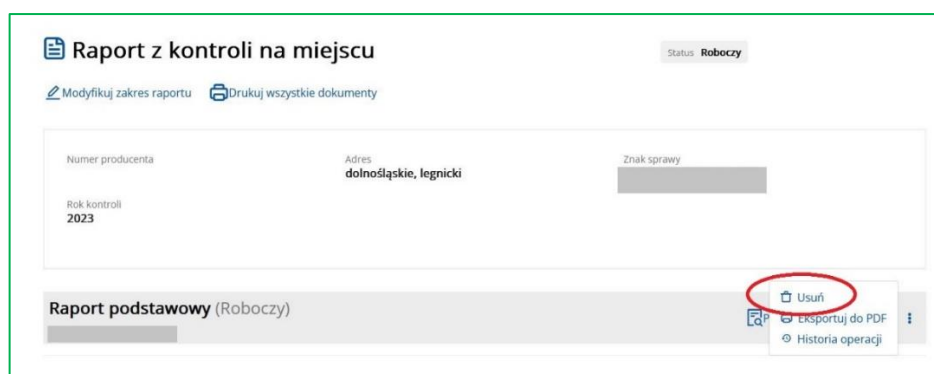

Następnie należy wpisać powód usunięcia raportu i użyć przycisku **Usuń**.

Raport podstawowy został usunięty w systemie IRZplus

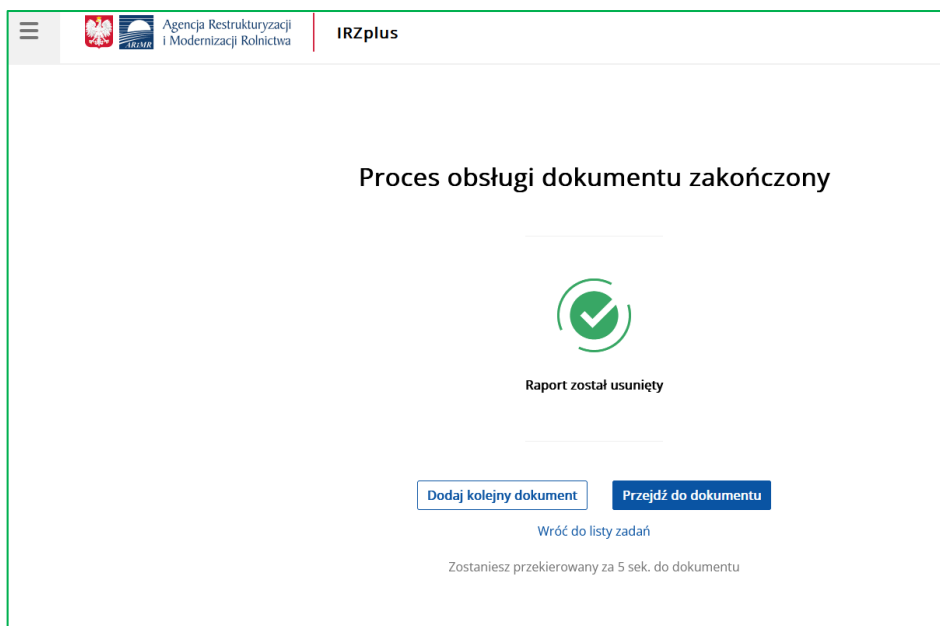

Stan raportu podstawowego wraz ze stanem wszystkich powiązanych raportów cząstkowych i/lub podsumowujących został zmieniony na „Usunięty”.

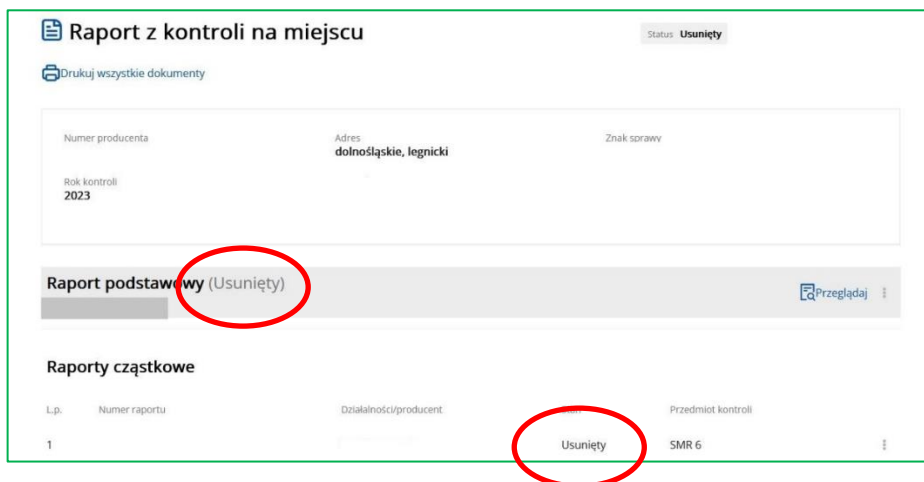

➤ Usunięcie raportu cząstkowego/podsumowującego

Wywołanie niniejszej funkcji dla raportów cząstkowych/podsumowujących możliwe jest wyłącznie dla raportów, które posiadają stan „Wprowadzony” lub „Roboczy”. Usunięcie raportu skutkuje zmianą stanu raportu na „Usunięty”.

W celu usunięcia raportu cząstkowego/podsumowującego należy użyć przycisku **Usuń**, który jest dostępny w menu pod trzema kropkami.

Raporty cząstkowe				
Lp.	Numer raportu	Działalności/producent	Stan	Przedmiot kontroli
1	1001-00000007242/23	██████████ 1	Wprowadzony	Świnie

- Cofnij stan
- Drukuj
- Historia operacji
- Usuń**

Następnie należy wpisać powód usunięcia raportu i użyć przycisku **Usuń**.

Usuwanie raportu cząstkowego ✕

Powód usunięcia

Anuluj
Usuń

Raport cząstkowy został usunięty w systemie IRZplus

Agencja Restrukturyzacji i Modernizacji Rolnictwa
IRZplus

Proces obsługi dokumentu zakończony

Raport został usunięty

Dodaj kolejny dokument
Przejdź do dokumentu

Wróć do listy zadań

Zostaniesz przekierowany za 5 sek. do dokumentu

Stan raportu cząstkowego został zmieniony z wprowadzony na usunięty.

Raporty cząstkowe				
Lp.	Numer raportu	Działalności/producent	Stan	Przedmiot kontroli
1			Usunięty	SMR 6

7. Korekta raportu

Korektę raportu można wprowadzić wyłącznie do raportu w stanie wprowadzony. W przypadku, gdy do raportu w stanie zatwierdzony z nieprawidłowościami lub zatwierdzony bez nieprawidłowości wymagane jest wprowadzenie korekty należy zwrócić się do pracownika BP ARiMR o cofnięcie stanu raportu.

Cofnięcie stanu raportu podstawowego w stanie „Zatwierdzony z nieprawidłowościami” lub „Zatwierdzony bez nieprawidłowości” skutkuje:

- cofnięciem stanu raportów cząstkowych/podsumowujących powiązanych z danym raportem podstawowym;
- zmianą stanu raportu podstawowego i powiązanych z nim raportów cząstkowych/podsumowujących na „Wprowadzony”.

Widok raportu przed cofnięciem stanu raportu.

Raport z kontroli na miejscu Status: **Zatwierdzony z nieprawidłowościami**

Drukuj wszystkie dokumenty

Numer producenta: Adres: **dolnośląskie, legnicki** Znak sprawy

Rok kontroli: 2023

Raport podstawowy (Zatwierdzony z nieprawidłowościami) Przeglądaj

Raporty cząstkowe

Lp.	Numer raportu	Działalności/producent	Stan	Przedmiot kontroli
1			Zatwierdzony z nieprawidłowościami	SMR 6

Widok raportu po cofnięciu stanu raportu. Raport wraz z wszystkimi powiązanimi raportami zmienił stan na wprowadzony.

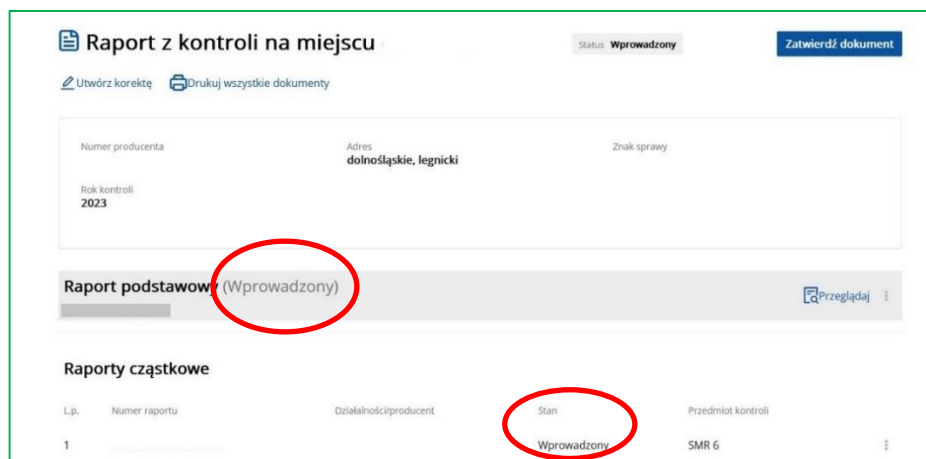

W celu wprowadzenia korekty raportu należy w wierszu przy raporcie podstawowym rozwinąć menu dostępne pod trzema kropkami i wybrać przycisk **Utwórz korektę**.

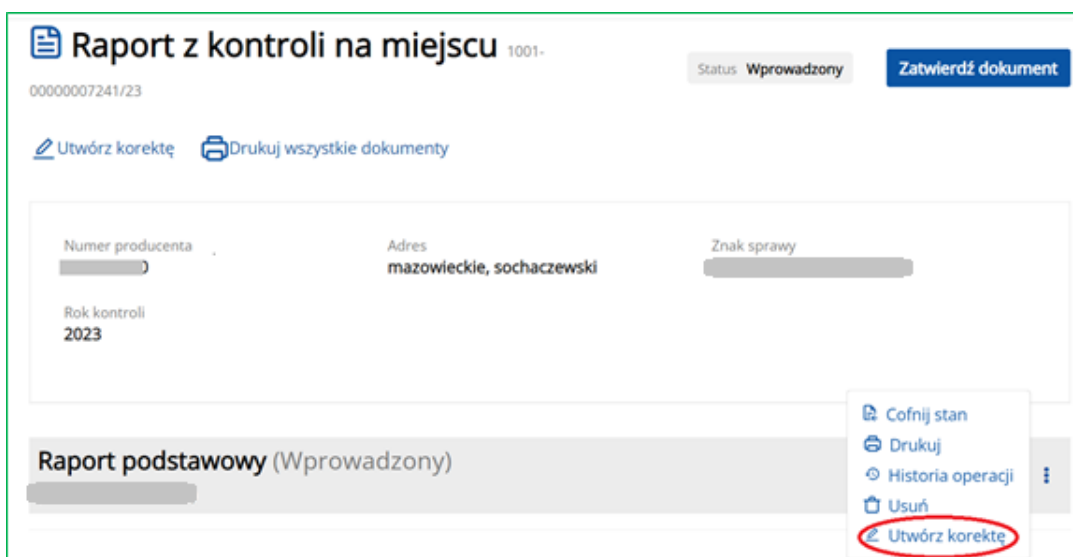

Utworzona korekta raportu ma stan roboczy. Obsługa korekty raportu jest analogiczna jak oryginału raportu. W polu *Raport korygowany* dostępny jest aktywny link, który przenosi do skorygowanego raportu.

Raport z kontroli na miejscu Status: **Roboczy**

Modyfikuj zakres raportu Drukuj wszystkie dokumenty

Numer producenta Adres: **dolnośląskie, legnicki** Znak sprawy

Rok kontroli: **2023** **Raport korygujący 1001-0000i**

Raport podstawowy (Roboczy) Przeglądaj Modyfikuj

Raporty cząstkowe

Lp.	Numer raportu	Działalności/producent	Stan	Przedmiot kontroli
1			Roboczy	SMR 6

Skorygowany raport przyjmuje stan zastąpiony. W polu *Raport korygujący* dostępny jest aktywny link, który przenosi do korekty raportu.

Raport z kontroli na miejscu 1001-00000006211/23 Status: **Zastąpiony**

Drukuj wszystkie dokumenty

Numer producenta Adres: **pomorskie, kartuski** Znak sprawy

Rok kontroli: **2023** **Raport korygujący 100**

Raport podstawowy (Zastąpiony) Przeglądaj

Raporty cząstkowe

Lp.	Numer raportu	Działalności/producent	Stan	Przedmiot kontroli
1			Zastąpiony	Owce

8. Załączniki

Moduł aplikacyjny **Załączniki** umożliwia użytkownikowi dokonywanie operacji na załącznikach podczas utworzenia/przeglądu/edycji obiektu w aplikacji IRZplus.

Dokonując utworzenia/przeglądu/edycji obiektów w aplikacji IRZplus takich jak – Dokumenty, Działalności, Zwierzęta, Zdarzenia, Rejestr zgód dostawcy, Raporty z Kontroli na Miejscu, użytkownik ma do dyspozycji następujące funkcje odnoszące się do obsługi załączników:

- Dodawanie załączników,
- Usuwanie załączników,
- Podgląd załączników,

- Pobieranie załączników.

Kontrole na miejscu

➤ Wyszukiwanie oraz przegląd kontroli

W celu wyszukania kontroli należy przejść do zakładki **Kontrola na miejscu**, a następnie wybrać zakładkę **Kontrole**. System wyświetli formularz, na którym należy podać co najmniej jeden parametr wyszukiwania.

Po wprowadzeniu parametrów wyszukiwania oraz wybraniu przycisku **Wyszukaj**, system wyświetli listę kontroli, które spełniają podane warunki.

Z poziomu listy wyszukanych danych (dokumentów) system umożliwia:

- **Filtrowanie** wyszukanych danych,
- **Zmianę** parametrów wyszukiwania – przycisk **Filtry**,
- **Eksport** wyników wyszukiwania do pliku CSV i PDF,
- Zaznaczenie kilka rekordów (kontroli) jednocześnie,
- Utworzenie nowego raportu w odniesieniu do wybranego rekordu (kontroli) - przycisk **Utwórz nowy raport**,
- Przegląd szczegółów wyszukanej kontroli (dokumentu) – po kliknięciu w wybrany rekord.

Poprzez wyszukiwarkę kontroli możliwe jest również generowanie raportu KnM. Należy zaznaczyć wybraną kontrolę, a następnie nacisnąć przycisk **Utwórz nowy raport**, znajdujący się w lewym dolnym rogu ekranu. System przeniesie do procesu generowania raportu KnM.

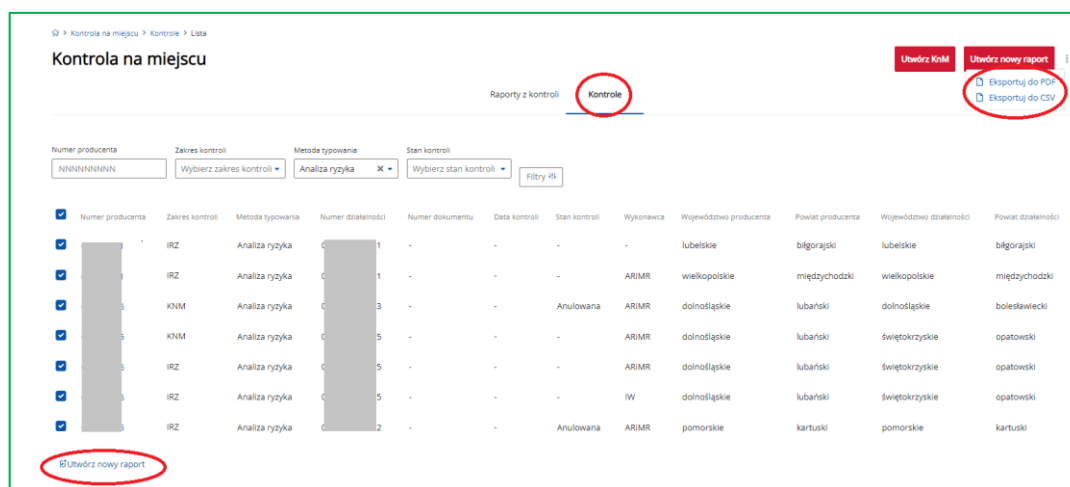

W ramach przeglądu danych szczegółowych system udostępnia możliwość przeglądu danych kontroli oraz anulowanie tej kontroli przy użyciu przycisku **Anuluj kontrolę**.

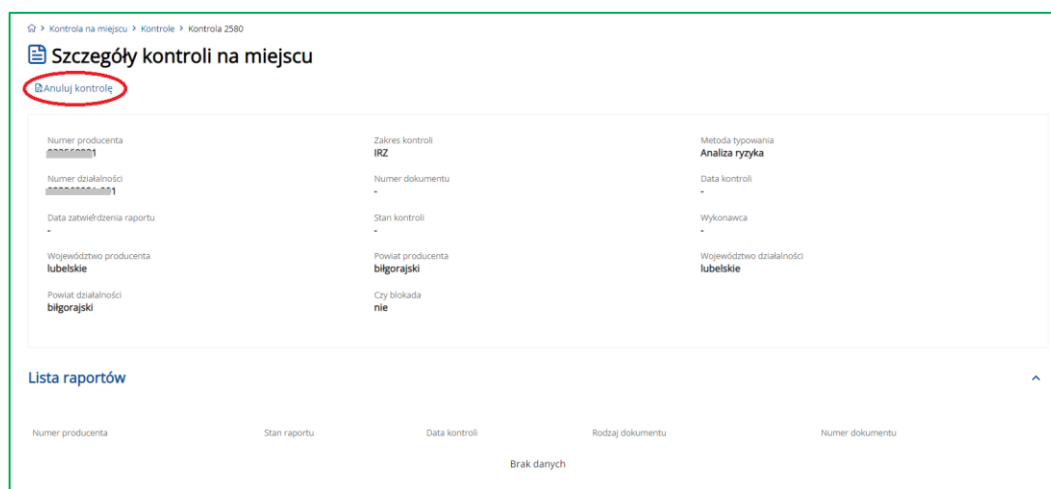

➤ Tworzenie kontroli na miejscu

W celu utworzenia Kontroli na miejscu należy wybrać przycisk **Utwórz KnM**, wypełnić wymagane pola formularza, a następnie wybrać przycisk **Zapisz**.

🏠 > Kontrola na miejscu > Kontrole > Utworzenie manualnej kontroli na miejscu

Kontrola na miejscu

Raporty z kontroli **Kontrole**

Utwórz KnM Utwórz nowy raport

Utworzenie manualnej kontroli na miejscu

Numer producenta:

Metoda typowania: Losowa

Wykonawca: IW

Zakres kontroli: Dobrostan zwierząt

Numer działalności: 2

Rok kontroli: 2023

Wydź Zapisz

Podgląd danych kontroli – szczegóły kontroli na miejscu:

🏠 > Kontrola na miejscu > Kontrole > Kontrola 6837

Szczegóły kontroli na miejscu

Anuluj kontrolę

Numer producenta	Zakres kontroli SOC-DBS	Metoda typowania Losowa
Numer działalności 2	Numer dokumentu -	Data kontroli -
Data zatwierdzenia raportu -	Stan kontroli -	Wykonawca IW
Województwo producenta pomorskie	Powiat producenta kartuski	Województwo działalności pomorskie
Powiat działalności kartuski	Czy blokada nie	

Lista raportów

Numer producenta	Stan raportu	Data kontroli	Rodzaj dokumentu	Numer dokumentu
Brak danych				

Raporty

Funkcjonalność **Raporty** umożliwia wyszukiwanie, przegląd i generowanie nowych raportów pomocniczych, w tym raportów niekomplementarnych zdarzeń, raportów terminowości zdarzeń, raportów zdarzeń dla płatności do zwierząt (wyłącznie ARiMR) oraz raportów zwierząt deklarowanych do płatności (wyłącznie ARiMR).

W celu wyszukania danych należy podać kryteria wyszukiwania.

Z poziomu listy wyszukanych danych (dokumentów) system umożliwia:

- **Filtrowanie** wyszukanych danych,
- **Sortowanie** wyszukanych danych,
- **Eksport** wyników wyszukiwania do pliku CSV i PDF,
- Przegląd szczegółów wyszukanego raportu (dokumentu) – przy użyciu strzałki w dół **V**.

Widoczny na ekranie, wyróżniony kolorem niebieskim, numer działalności jest aktywnym linkiem, który umożliwia przejście do szczegółów działalności.

Generowanie nowego raportu przy użyciu przycisku **Utwórz nowy raport**.

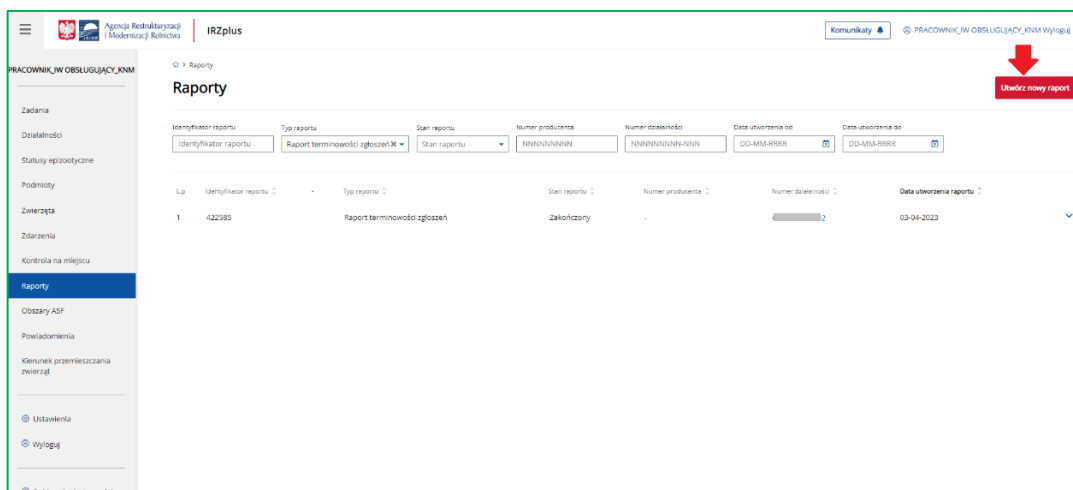

Wybór typu raportu pomocniczego - Raport niekomplementarnych zdarzeń oraz Raport terminowości zdarzeń:

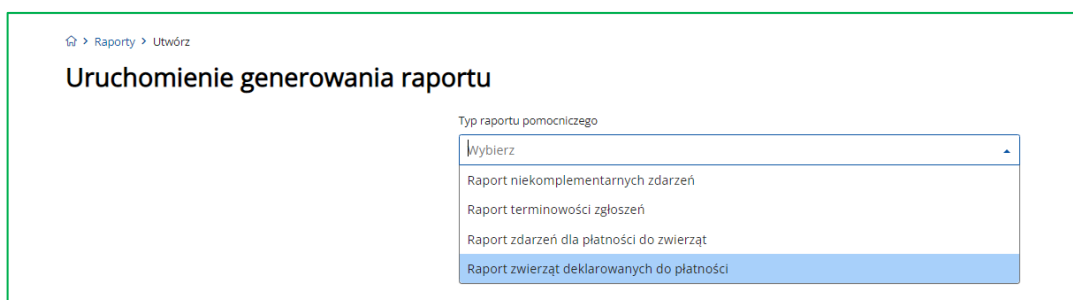

➤ **Raport niekomplementarnych zdarzeń**

Raport niekomplementarnych zdarzeń – wprowadzenie danych raportu:

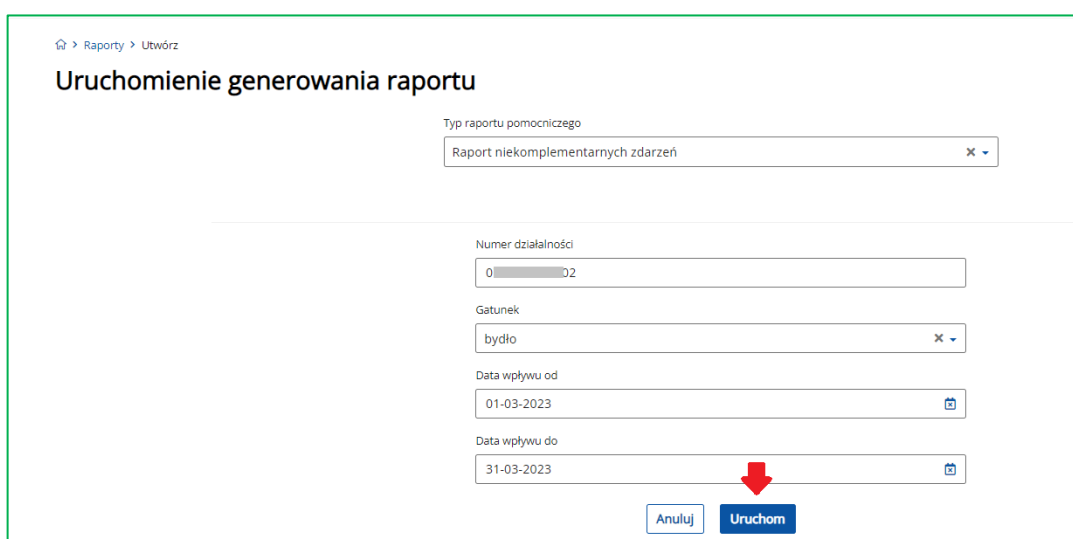

Raport niekomplementarnych zdarzeń – raport wprowadzono do systemu:

Raporty

Identyfikator raportu: [pole] Typ raportu: [pole] Stan raportu: [pole] Numer producenta: [pole] Numer działalności: [pole] Data utworzenia od: [pole] Data utworzenia do: [pole]

Id	Identyfikator raportu	Typ raportu	Stan raportu	Numer producenta	Numer działalności	Data utworzenia raportu
1	396906	Raport niekomplementarnych zdarzeń	Nowy	[pole]	[pole]	03-01-2023
2	396905	Raport niekomplementarnych zdarzeń	Zakończony	[pole]	[pole]	03-01-2023
3	396904	Raport niekomplementarnych zdarzeń	Zakończony	[pole]	[pole]	03-01-2023
4	396903	Raport niekomplementarnych zdarzeń	Nowy	[pole]	[pole]	03-01-2023
5	396902	Raport niekomplementarnych zdarzeń	Zakończony	[pole]	[pole]	03-01-2023

Typ raportu pomocniczego: Raport niekomplementarnych zdarzeń

Data elementu raportu: 03-01-2023 12:39:51

Stan raportu: **Zakończony**

Numer producenta: [pole]

Numer działalności: [pole]

Gatunek: **jeleniowate**

Data wpływu od: 2022-11-28

Data wpływu do: 2022-12-14

Raport: **pdf**

Raport: **pdf**

Raport niekomplementarnych zdarzeń – wydruk raportu

Raport niekomplementarnych zdarzeń
Eksport danych z IRZplus wg stanu na dzień 03-01-2023

PARAMETRY WYSZUKIWANIA

Numer działalności	Gatunek zwierzęcia	Data wpływu od	Data wpływu do
[pole]	jeleniowate	28-11-2022	14-12-2022

➤ Raport terminowości zdarzeń

Raport terminowości zdarzeń – wprowadzenie danych raportu:

U uruchomienie generowania raportu

Typ raportu pomocniczego: Raport terminowości zgłoszeń

Numer działalności: [pole]

Gatunek: [pole]

Data wpływu od: 01-12-2022

Data wpływu do: 28-12-2022

Data zdarzenia od: 02-12-2022

Data zdarzenia do: 28-12-2022

[Anuluj] [Uruchom]

Raport terminowości zdarzeń – raport wprowadzono do systemu:

Obszary ASF

Funkcjonalność **Obszary ASF** umożliwia wyszukiwanie i przegląd stanu obszarów ASF.

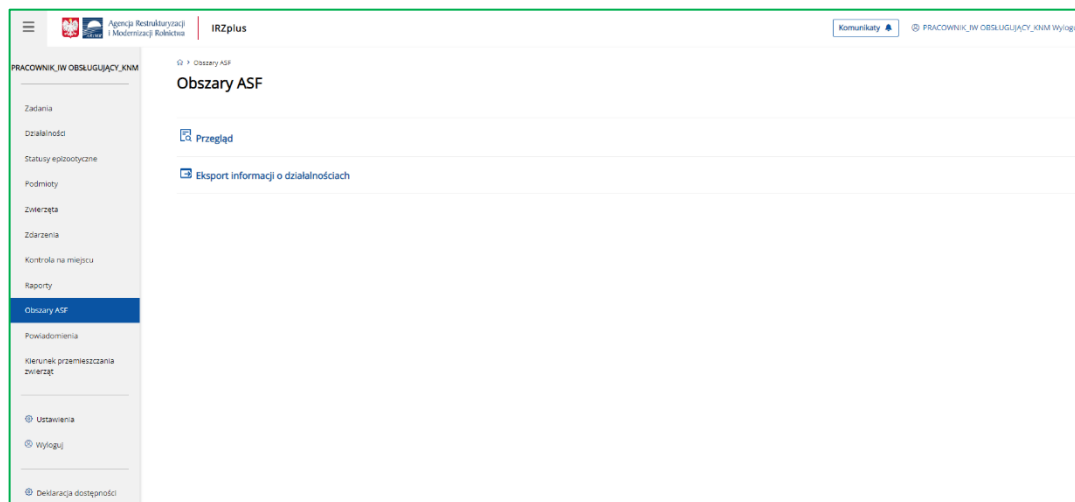

- **Przegląd obszarów ASF** - możliwość przeglądu w formie mapy wybranego stanu Obszarów ASF w systemie.

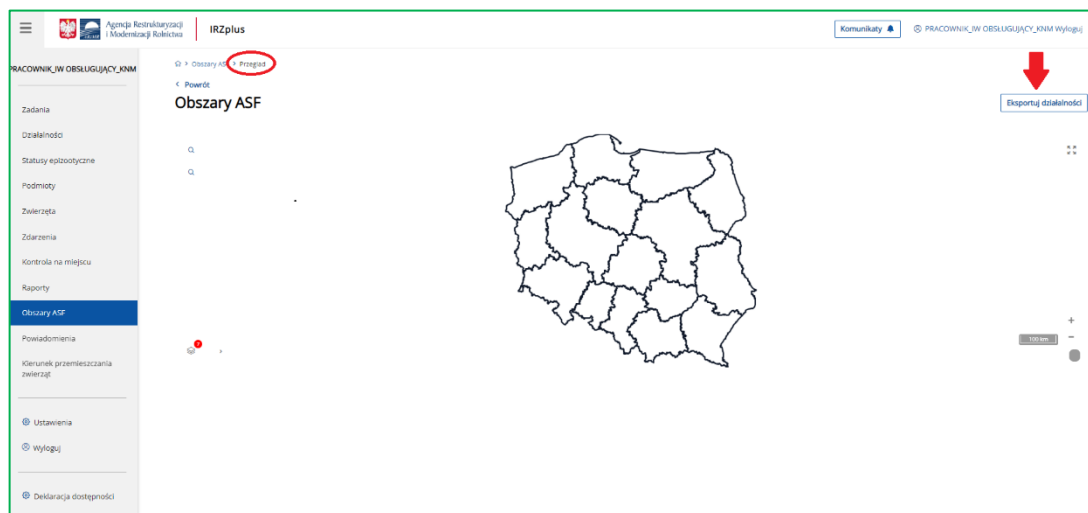

Parametry wyszukiwania – lokalizacja obszarów ASF przez działkę ewidencyjną:

Obszary ASF

020202_1

Dane działki ewidencyjnej

Województwo: dolnośląskie

Powiat: dzierzoniowski

Gmina: dzierzoniów (gmina miejska)

Nazwa obrębu ewidencyjnego: [pusty]

Numer obrębu ewidencyjnego: [pusty]

Numer arkusza mapy: [pusty]

Numer działki ewidencyjnej: [pusty]

Wprowadź numer działki ewidencyjnej: [pusty]

Wprowadź numer obrębu ewidencyjnego: [pusty]

Wprowadź numer arkusza mapy dla działki ewidencyjnej: [pusty]

Wyszukaj działkę ewidencyjną

Zamknij

Parametry wyszukiwania – lokalizacja obszarów ASF przez działkę ewidencyjną:

Obszary ASF

Dane jednostki administracyjnej/obróbu

Województwo: kujawsko-pomorskie

Powiat: bydgoski

Gmina: koronowo - G (obszar wiejski w gminie miejsko-wiejskiej)

Nazwa obrębu ewidencyjnego: [pusty]

Wprowadź nazwę obrębu ewidencyjnego: [pusty]

Wyszukaj jednostki adm./obrób

Zamknij

- **Eksport informacji o działalności** - możliwość eksportu do plików CSV informacji o działalności znajdujących się w Obszarach ASF wybranych typów.

Obszary ASF **Eksport**

Eksport informacji o działalności

I. Typ obszarów

Część I - niebieska

Część II - różowa

Część III - czerwona

II. Stan

Stan aktualny

Stan danych na

Stan danych dla decyzji/rozporządzenia

Powrót **Eksportuj**

Powiadomienia

Funkcjonalność **Powiadomienia** umożliwia wyszukiwanie, przegląd i obsługę:

- powiadomień związanych z identyfikacją i rejestracją zwierząt np.
 - Stwierdzenie nieidentyfikowalności zwierzęcia,
 - Zgłoszenia zdarzeń sprzed daty zarejestrowania siedziby stada,
 - Zgłoszenie zdarzenia wobec zwierzęcia o statusie „nie żyje”,
 - Zgłoszenia zdarzeń sprzed daty zarejestrowania siedziby stada,
- powiadomień związanych z kontrolą na miejscu
 - Powiadomienie o stwierdzonych błędach w raporcie KnM,
 - Powiadomienie o skierowaniu do oceny norm i wymogów Warunkowości.

Rodzaj powiadomienia	jednostka generująca	Numer producenta	Numer ewidencyjny	Wynik do	Wypadek/zwierzę	Powier	Stan	Data wystąpienia	Obsługa powiadomienia
Powiadomienie o stwierdzonych błędach w raporcie z KnM	Biuro Powiatowe w Wysokim Mazowieckiem			Główny Inspektorat Weterynarii	podlaskie	wysokomazowiecki	Nowe	06-04-2023	Obsługa powiadomienia
Powiadomienie o stwierdzonych błędach w raporcie z KnM	Biuro Powiatowe w Wysokim Mazowieckiem			Główny Inspektorat Weterynarii	podlaskie	wysokomazowiecki	Nowe	06-04-2023	Obsługa powiadomienia
Powiadomienie o stwierdzonych błędach w raporcie z KnM	Biuro Powiatowe w Wysokim Mazowieckiem			Powiatowy Inspektorat Weterynarii w Wysokim Mazowieckiem	podlaskie	wysokomazowiecki	Nowe	06-04-2023	Obsługa powiadomienia
Powiadomienie o stwierdzonych błędach w raporcie z KnM	Biuro Powiatowe w Lubaniu			Główny Inspektorat Weterynarii	dolnośląskie	lubuski	Odczytane	05-04-2023	Obsługa powiadomienia
Powiadomienie o skierowaniu do oceny norm i wymogów Warunkowości	Biuro Powiatowe w Białej Podlaskiej			Główny Inspektorat Weterynarii	lubelskie	białski	Odczytane	05-04-2023	Obsługa powiadomienia
Powiadomienie o skierowaniu do oceny norm i wymogów Warunkowości	Biuro Powiatowe w Kartuzach			Powiatowy Inspektorat Weterynarii w Olsztynie	pomorskie	kartuski	Odczytane	04-04-2023	Obsługa powiadomienia
Powiadomienie o skierowaniu do oceny norm i wymogów Warunkowości	Biuro Powiatowe w Kartuzach			Powiatowy Inspektorat Weterynarii w Kartuzach	pomorskie	kartuski	Nowe	04-04-2023	Obsługa powiadomienia
Pow TEST-1	Biuro Powiatowe w Garwolinie (pN w Miętnem)		001	Powiatowy Inspektorat Weterynarii w Garwolinie	mazowieckie	garwoliński	Nowe	04-04-2023	Obsługa powiadomienia
Pow TEST-1	Biuro Powiatowe w Garwolinie (pN w Miętnem)		001	Powiatowy Inspektorat Weterynarii w Garwolinie	mazowieckie	garwoliński	Nowe	04-04-2023	Obsługa powiadomienia
Pow TEST-1	Biuro Powiatowe w Garwolinie (pN w Miętnem)		001	Powiatowy Inspektorat Weterynarii w Garwolinie	mazowieckie	garwoliński	Nowe	04-04-2023	Obsługa powiadomienia

Z poziomu listy wyszukanych powiadomień system umożliwia:

- **Filtrowanie** wyszukanych danych,
- Przegląd szczegółów wyszukanego powiadomienie – po rozwinięciu dokumentu za pomocą przycisku **V** znajdującego się na etykiecie wybranego rekordu.
- Obsługę wyszukanego powiadomienia – poprzez użycie przycisku **Obsługa powiadomienia** w danym rekordzie.

➤ Przegląd powiadomień

Przegląd szczegółów danego powiadomienia jest możliwy po rozwinięciu dokumentu za pomocą przycisku **V** znajdującego się na etykiecie wybranego rekordu. Wszystkie powiadomienia, dla których stan nie został zmieniony przez użytkownika mają stan „Nowe”.

Ubój gospodarczy – Świnie	Biurow Powiatowe w Nowym Sączu	-	-001	Powiatowy Inspektorat Weterynarii w Nowym Sączu	małopolskie	nowosądecki	Nowe	31-03-2023	Obsługa powiadomienia
Działalność zgłaszająca	Działalność komplementarna	Gatunek	Dotyczy zwierzęcia	Typ zdarzenia	Data zdarzenia				
-001	-	Świnie	-	Ubój	29-03-2023				

Powiadomienie o skierowaniu do oceny norm i wymogów Warunkowości	Biurow Powiatowe w Sierpcu	041879044	-	Powiatowy Inspektorat Weterynarii w Sierpcu	mazowieckie	sierpecki	Nowe	29-03-2023	Obsługa powiadomienia
Numer producenta	Dotyczy	Numer raportu	Zakres kontroli						
I	-	6897/23	IRZ						
<i>Treść</i> Informuję, że w Raporcie/protokole z kontroli przeprowadzonej przez ARIMR zostały stwierdzone nieprawidłowości, które mogą stanowić naruszenie norm i wymogów Warunkowości. Proszę o weryfikację oraz o poinformowanie o sposobie zakończenia sprawy. AAAAAAAAAAAAAAAAAAAAA									

Powiadomienia o stanie „Nowe” wyróżnione są pogrubioną czcionką. Powiadomienia, dla których stan został zmieniony przez użytkownika są zapisane zwykłą czcionką.

Rodzaj powiadomienia	Jednostka generująca	Numer producenta	Numer działalności	Wysłano do	Województwo	Powiat	Stan	Data utworzenia	
Powiadomienie o skierowaniu do oceny norm i wymogów Warunkowości	Biurow Powiatowe w Stalowej Woli	-	-	Powiatowy Inspektorat Weterynarii w Stalowej Woli	podkarpackie	stalowowolski	Nowe	04-04-2023	Obsługa powiadomienia
Powiadomienie o skierowaniu do oceny norm i wymogów Warunkowości	Biurow Powiatowe w Radomsku	-	-	Główny Inspektorat Weterynarii	łódzkie	radomszczański	Nowe	04-04-2023	Obsługa powiadomienia
Powiadomienie o stwierdzonych błędach w raporcie z KnM	Biurow Powiatowe w Chojnicach	-	-	Powiatowy Inspektorat Weterynarii w Chojnicach	pomorskie	chojnicki	Nowe	03-04-2023	Obsługa powiadomienia
Ubój w rzeźni – Świnie	Biurow Powiatowe w Olsztynie	-	-	Powiatowy Inspektorat Weterynarii w Olsztynie	warmińsko-mazurskie	olsztyński	Odczytane	04-04-2023	Obsługa powiadomienia
Powiadomienie o skierowaniu do oceny norm i wymogów Warunkowości	Biurow Powiatowe w Sochaczewie	-	-	Powiatowy Inspektorat Weterynarii w Sochaczewie	mazowieckie	sochaczewski	Zakończony	03-04-2023	Obsługa powiadomienia

➤ Obsługa powiadomień

Obsługa powiadomienia przez użytkownika jest możliwa poprzez użycie przycisku **Obsługa powiadomienia** wybranego rekordu.

W przypadku powiadomień związanych z identyfikacją i rejestracją zwierząt po użyciu przycisku **Obsługa powiadomienia** otwiera się okno **Obsługa powiadomienia**, gdzie można potwierdzić odczytanie danego powiadomienia.

🏠 > Powiadomienia

Lista powiadomień

Rodzaj powiadomienia: Jednostka generująca: Województwo: Powiat: Numer producenta: Numer działalności:

Jednostka IW: ZHK: Oddział ZHK: Stan: Data utworzenia od: Data utworzenia do:

Data odczytania od: Data odczytania do:

Rodzaj powiadomienia	Jednostka generująca	Numer producenta	Numer działalności	Wysłano do	Województwo	Powiat	Stan	Data utworzenia	
Zgłoszenie zdarzenia wobec zwierzęcia o statusie „nie żyje”	Biuro Powiatowe w Rzeszowie	-	001	Powiatowy Inspektorat Weterynarii w Rzeszowie	podkarpackie	rzeszowski	Zakończony	07-04-2023	Obsługa powiadomienia
Zgłoszenie zdarzenia wobec zwierzęcia o statusie „nie żyje”	Biuro Powiatowe w Nowym Sączu	-	001	Powiatowy Inspektorat Weterynarii w Nowym Sączu	małopolskie	nowosądecki	Nowe	07-04-2023	Obsługa powiadomienia
Zgłoszenie zdarzenia wobec zwierzęcia o statusie „nie żyje”	Biuro Powiatowe w Nowym Targu	-	001	Powiatowy Inspektorat Weterynarii w Nowym Targu	małopolskie	nowotarski	Nowe	07-04-2023	Obsługa powiadomienia

Użyć przycisku **Potwierdź odczytanie** wywołuje komunikat „*Pomyślnie oznaczono powiadomienie jako odczytane*”, a stan powiadomienia zmienia się na „Odczytane”.

Użycie przycisku **Usuń** spowoduje, że dane powiadomienie nie będzie widoczne dla danego użytkownika. Nie oznacza to jednak, że powiadomienie zostało usunięte (nadal jest widoczne dla innych użytkowników). Użycie przycisku **Usuń** nie powoduje też zmiany stanu danego powiadomienia.

🏠 > Powiadomienia > Obsługa powiadomienia

< Powrót

Obsługa powiadomienia

- Odmowa PLW (stan należy ustawić, gdy PLW nie zgadza się z treścią powiadomienia np. nie zostanie sporządzona korekta, nie zostanie sporządzony raport z kontroli Warunkowości po kontroli ARiMR),
- Zakończony (stan należy ustawić, gdy PLW zgadza się z treścią powiadomienia i została np. sporządzona korekta, został sporządzony raport z kontroli Warunkowości po kontroli ARiMR).

Użycie przycisku **Usuń** spowoduje, że dane powiadomienie nie będzie widoczne dla danego użytkownika. Nie oznacza to jednak, że powiadomienie zostało usunięte (nadal jest widoczne dla innych użytkowników). Użycie przycisku **Usuń** nie powoduje też zmiany stanu danego powiadomienia.

W przypadku, wybrania stanu powiadomienia „Odcytane” lub „Zakończony”, nie wymagane jest uzupełnienie pola **Sposób obsługi**. W celu potwierdzenia wybranego stanu powiadomienia należy użyć przycisku **Potwierdź odczytanie**.

W przypadku, wybrania stanu powiadomienia „Odmowa PLW”, wymagane jest uzupełnienie pola **Sposób obsługi**. W celu potwierdzenia wybranego stanu powiadomienia należy użyć przycisku **Potwierdź odczytanie** (przycisk staje się aktywny po uzupełnieniu pola **Sposób obsługi**).

Obsługa powiadomienia

Stan

Sposób obsługi

✔ Potwierdź odczytanie
🗑 Usuń

Z poziomu listy prezentowanych powiadomień, obsłużone powiadomienie zostanie wyświetlone ze zmienionym statusem:

🏠 > Powiadomienia

Lista powiadomień

Rodzaj powiadomienia	Jednostka generująca	Województwo	Powiat	Numer producenta	Numer działalności	Jednostka IW
<input type="text"/>	<input type="text"/>	<input type="text" value="Wybierz województwo"/>	<input type="text" value="Wybierz powiat"/>	<input type="text" value="NNNNNNNNN"/>	<input type="text" value="NNNNNNNNN-NNN"/>	<input type="text"/>
ZHK	Oddział ZHK	Stan	Data utworzenia od	Data utworzenia do	Data odczytania od	Data odczytania do
<input type="text"/>	<input type="text"/>	<input type="text"/>	<input type="text" value="📅"/>	<input type="text" value="📅"/>	<input type="text" value="📅"/>	<input type="text" value="📅"/>

Rodzaj powiadomienia	Jednostka generująca	Numer producenta	Numer działalności	Wysłano do	Województwo	Powiat	Stan	Data utworzenia	
Powiadomienie o stwierdzonych błędach w raporcie z KnM	Biurowo Powiatowe w Wysokiem Mazowieckiem	-	-	Główny Inspektorat Weterynarii	podlaskie	wysokomazowiec	Zakończony	06-04-2023	<input type="checkbox"/> Obsługa powiadomienia
Powiadomienie o stwierdzonych błędach w raporcie z KnM	Biurowo Powiatowe w Wysokiem Mazowieckiem	-	-	Powiatowy Inspektorat Weterynarii w Wysokiem Mazowieckiem	podlaskie	wysokomazowiec	Odmowa PLW	06-04-2023	<input type="checkbox"/> Obsługa powiadomienia
Powiadomienie o stwierdzonych błędach w raporcie z KnM	Biurowo Powiatowe w Lubaniu	-	-	Główny Inspektorat Weterynarii	dolnośląskie	lubański	Odczytane	05-04-2023	<input type="checkbox"/> Obsługa powiadomienia
Powiadomienie o skierowaniu do oceny norm i wymogów Warunkowości	Biurowo Powiatowe w Białej Podlaskiej	-	-	Główny Inspektorat Weterynarii	lubelskie	białski	Zakończony	05-04-2023	<input type="checkbox"/> Obsługa powiadomienia
Powiadomienie o skierowaniu do oceny norm i wymogów Warunkowości	Biurowo Powiatowe w Kartuzach	-	-	Powiatowy Inspektorat Weterynarii w Olsztynie	pomorskie	kartuski	Odczytane	04-04-2023	<input type="checkbox"/> Obsługa powiadomienia

Kierunek przemieszczania zwierząt

Funkcjonalność **Kierunek przemieszczenia zwierząt** umożliwia przegląd historii przemieszczeń zwierząt zarejestrowanych w IRZplus.

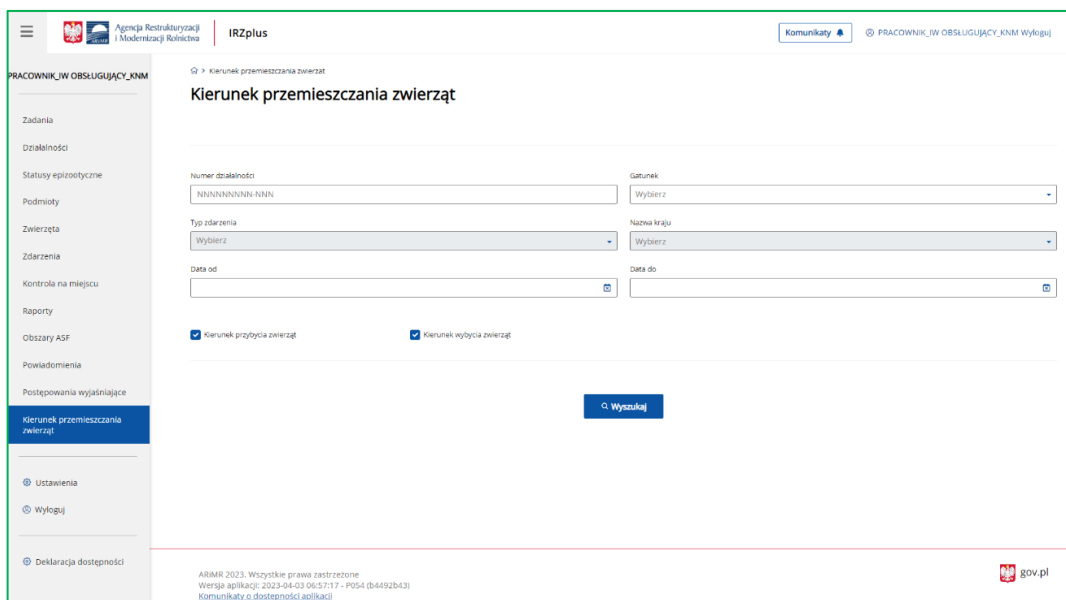

- Numer działalności: Input field with placeholder 'NNNNNNNNN-NNN'.
- Gatunek: Dropdown menu with 'Wybierz'.
- Typ zdarzenia: Dropdown menu with 'Wybierz'.
- Nazwa kraju: Dropdown menu with 'Wybierz'.
- Data od: Input field with a calendar icon.
- Data do: Input field with a calendar icon.
- Two checkboxes: 'Kierunek przybycia zwierząt' and 'Kierunek wybycia zwierząt', both checked.
- A 'Wyszukaj' button.

The left sidebar contains navigation options: Zadania, Działalność, Statusy epizootyczne, Podmioty, Zwierzęta, Zdarzenia, Kontrola na miejscu, Raporty, Obszary ASF, Powiadomienia, Postępowania wyjaśniające, Kierunek przemieszczania zwierząt (highlighted), Ustawienia, Wyloguj, and Deklaracja dostępności. The footer contains version information: ARMR 2023, Wszystkie prawa zastrzeżone, Wersja aplikacji: 2023-04-03 06:57:17 - P054 (b-4492b43), Komunikaty o dostępności aplikacji, and the gov.pl logo.

W celu wyszukiwania kierunku przemieszczania zwierząt należy określić kryteria wyszukiwania spośród dostępnych filtrów:

- Numer działalności,
- Gatunek,
- Typ zdarzenia,
- Nazwa kraju,
- Data od,
- Data do.

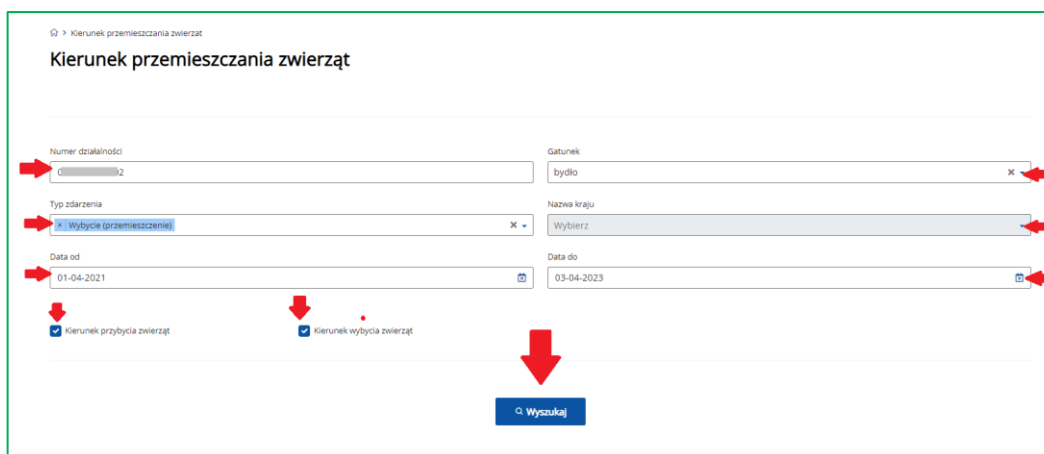

This screenshot highlights the search form with red arrows pointing to the following fields:

- Numer działalności: Input field containing '01-04-2021'.
- Gatunek: Input field containing 'bydło'.
- Typ zdarzenia: Dropdown menu with 'Wybycie (przemieszczenie)' selected.
- Nazwa kraju: Input field containing 'Wybierz'.
- Data od: Input field containing '01-04-2021'.
- Data do: Input field containing '03-04-2023'.
- Two checkboxes: 'Kierunek przybycia zwierząt' and 'Kierunek wybycia zwierząt', both checked.
- A 'Wyszukaj' button.

Po określeniu kryteriów wyszukiwania należy kliknąć w przycisk **Wyszukaj** i system wyświetli wyniki spełniające preferencje użytkownika.

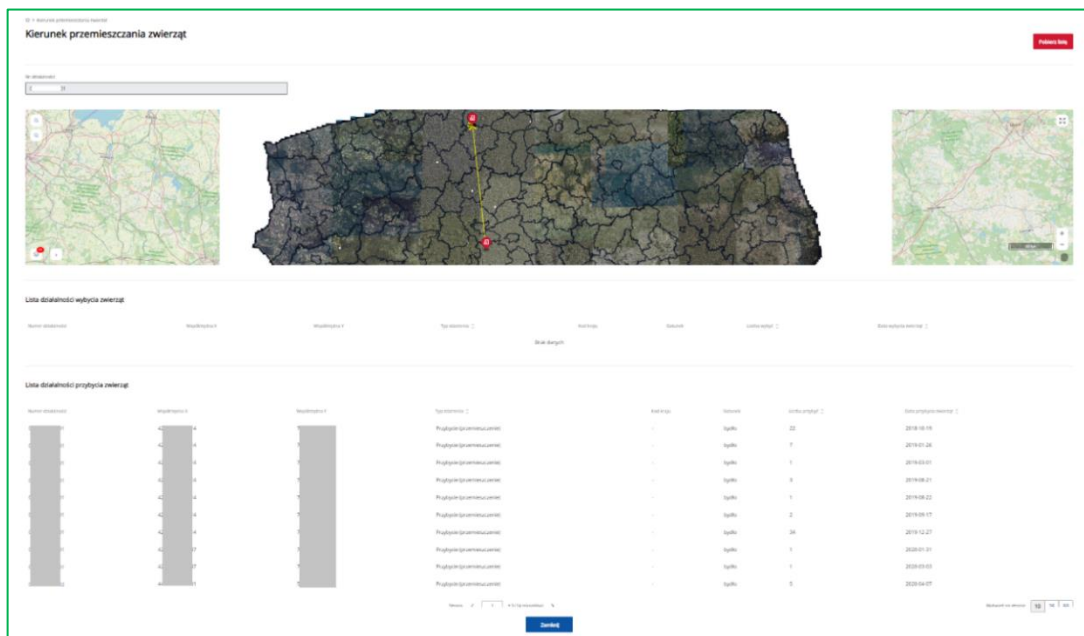

Funkcjonalność lupy, znajdującej się w lewym górnym rogu, pozwala odszukać konkretną działkę ewidencyjną, jeżeli znany jest jej numer albo przybliżyć obszar mapy do wartości obrębu, który zostanie wybrany podczas wyszukiwania.

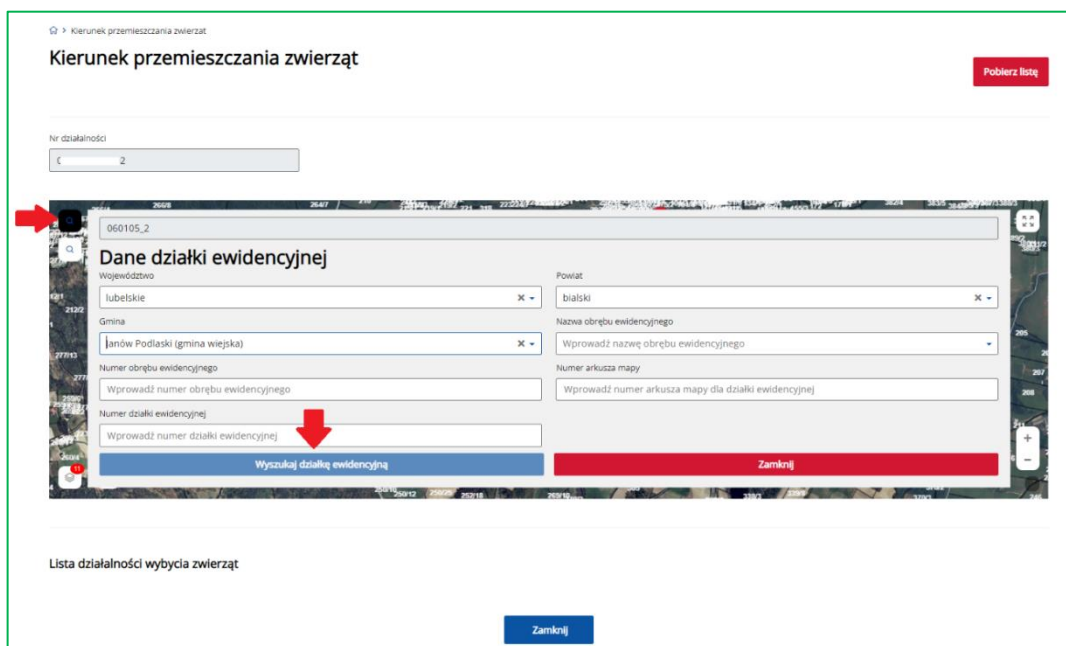

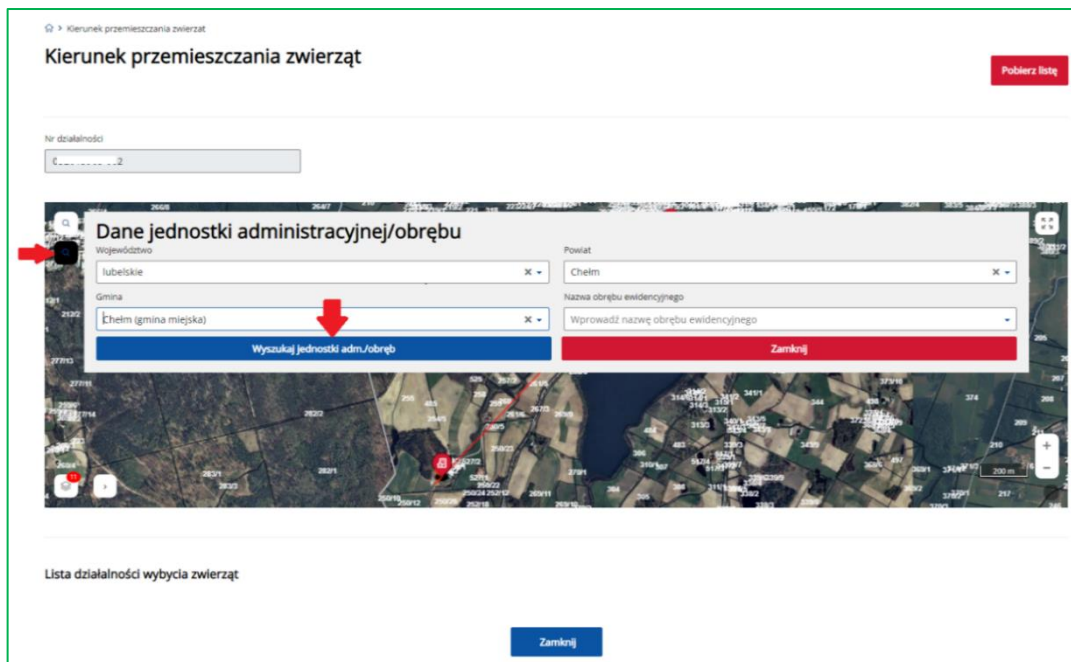

System umożliwia eksport wyników wyszukiwania przy użyciu przycisku **Pobierz listę**.

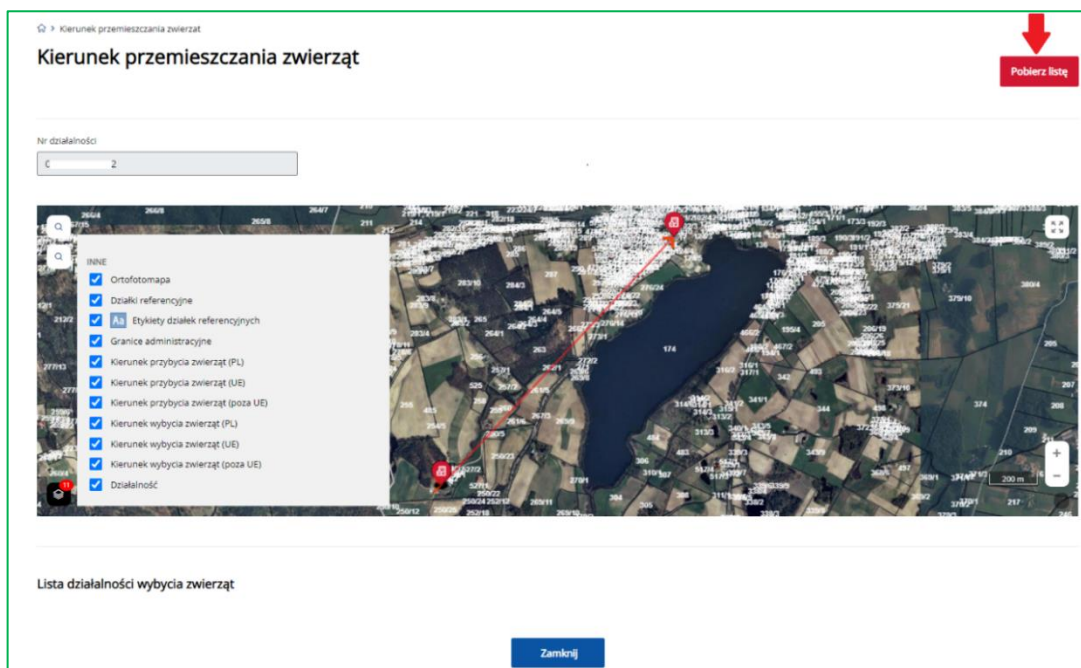

Załączniki

Moduł aplikacyjny **Załączniki** umożliwia użytkownikowi dokonywanie operacji na załącznikach podczas utworzenia/przeglądu/edycji obiektu w aplikacji IRZplus.

Dokonując utworzenia/przeglądu/edycji obiektów w aplikacji IRZplus takich jak – Działalności, Zwierzęta, Zdarzenia, Rejestr zgód dostawcy, Raporty z Kontroli na Miejscu, użytkownik ma do dyspozycji następujące funkcje odnoszące się do obsługi załączników:

- Dodawanie załączników,
- Usuwanie załączników,
- Podgląd załączników,
- Pobieranie załączników.

➤ Dodawanie załączników

Funkcja umożliwia dodawanie załączników do obiektów w aplikacji IRZplus. Uruchamiana jest z poziomu tworzenia, przeglądu lub edycji Dokumentów, Działalności, Zwierząt, Zdarzeń, Zgód dostawcy, Raportów z Kontroli na Miejscu przyciskiem **Dodaj załącznik**, lub za pomocą techniki „przeciągnij i upuść” (ang. drag and drop), polegającej na przeniesieniu pożądanego pliku załącznika bezpośrednio do obszaru **Załączniki** w oknie aplikacji IRZplus.

Użytkownikowi po wybraniu opcji **Dodaj załącznik** i dodaniu pliku załącznika, prezentowane są poniższe pola:

- Lp. – Liczba porządkowa słownika ustalana automatycznie przez system,
- Nazwa załącznika – Nazwa załącznika utworzona na podstawie nazwy pliku. Nazwa jest edytowalna,
- Typ załącznika – Typ załącznika wybierany z rozwijanej listy,
- Opis zawartości – Dowolny opis wprowadzany przez użytkownika,
- Data dołączenia – Data dodania załącznika do obiektu uzupełniana przez system.

Agencja Restrukturyzacji i Modernizacji Rolnictwa IRZplus Wyloguj

Numer producenta: Główny: gpi garbonose Wskazni emisji: nie

Pozycje dokumentu

Lp.	Numer identyfikacyjny/numer partii	Data obrotowa	Data przyjęcia do zakładu	Numer zakładu przetwórczego lub spalarni	Przebieg z dotychczas	Liczba sztuk drożdży	Liczba sztuk jaj wylogowanych
1		17-05-2022	13-05-2022			222	

Data wystawienia korekty: Podpis zgłoszenia: nie

Błędy (0)

Historia wezwań (0)

Adnotacje

Załączniki

Maksymalny rozmiar pojedynczego załącznika 5 MB

Dodaj załącznik

Lp.	Nazwa załącznika	Typ załącznika	Opis zawartości	Data dołączenia
1	załącznik1.txt	Inny	komentarz1	2022-07-18
2	załącznik2	Inny	komentarz2	

Agencja Restrukturyzacji i Modernizacji Rolnictwa IRZplus Wyloguj

Numer producenta: Główny: gpi garbonose Wskazni emisji: nie

Pozycje dokumentu

Lp.	Numer identyfikacyjny/numer partii	Data obrotowa	Data przyjęcia do zakładu	Numer zakładu przetwórczego lub spalarni	Przebieg z dotychczas	Liczba sztuk drożdży	Liczba sztuk jaj wylogowanych
1							

Data wystawienia korekty: Podpis zgłoszenia: nie

Błędy (0)

Historia wezwań (0)

Adnotacje

Załączniki

Maksymalny rozmiar pojedynczego załącznika 5 MB

Dodaj załącznik

Lp.	Nazwa załącznika	Typ załącznika	Opis zawartości	Data dołączenia
1	załącznik1.txt	Inny	Upuść pliki tutaj komentarz1	
2	załącznik2.txt	Inny	komentarz2	

Dodawanie załączników wywołane z poziomu tworzenia obiektu, dodatkowo umożliwia użytkownikowi edytowanie nazwy załącznika, jego typu, oraz opisu zawartości. W tym celu należy wybrać przycisk **Edytuj dane załącznika** (ikona ołówka), a następnie wprowadzić nowe dane np. zmiana nazwy, typu i opisu.

Załączniki (1)

Maksymalny rozmiar pojedynczego załącznika 5 MB

Dodaj załącznik

Lp.	Nazwa załącznika	Typ załącznika	Opis zawartości	Data dołączenia
1	załącznik1.txt	Inny	qwerty	2022-07-18

Edytuj dane załącznika

➤ Usuwanie załączników

Funkcja umożliwia usuwanie załączników dołączonych do obiektów w aplikacji IRZplus. Uruchamiana jest z poziomu tworzenia, przeglądu lub edycji Dokumentów, Działalności, Zwierząt, Zdarzeń, Zgód dostawcy, Raportów z Kontroli na Miejscu, przyciskiem **Usuń załącznik** (ikona kosza na śmieci).

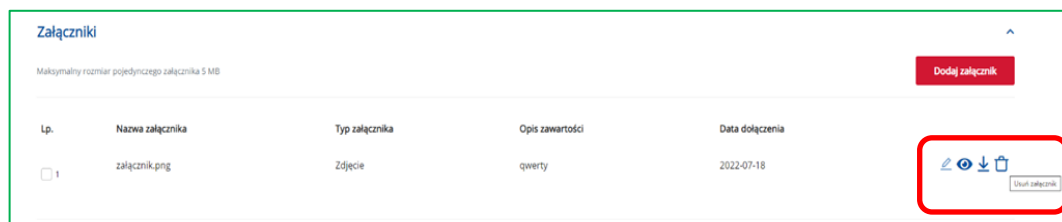

Użytkownikowi po wybraniu opcji **Usuń załącznik** prezentowane jest okno dialogowe:

„Usuwanie załącznika: Czy na pewno chcesz usunąć ten załącznik? TAK/NIE”

Wybranie „NIE” przerywa operację. Wybranie „TAK” prowadzi do kolejnego okna dialogowego:

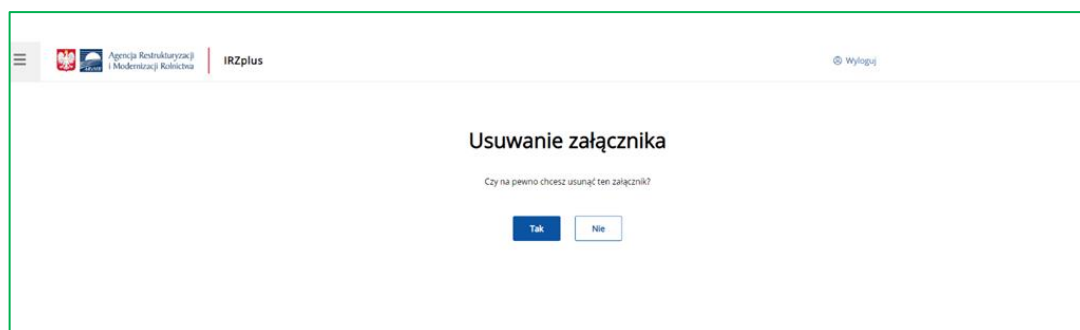

Wybranie „NIE” przerywa operację. Wybranie „TAK” powoduje zapisanie kasowanego załącznika na dysku.

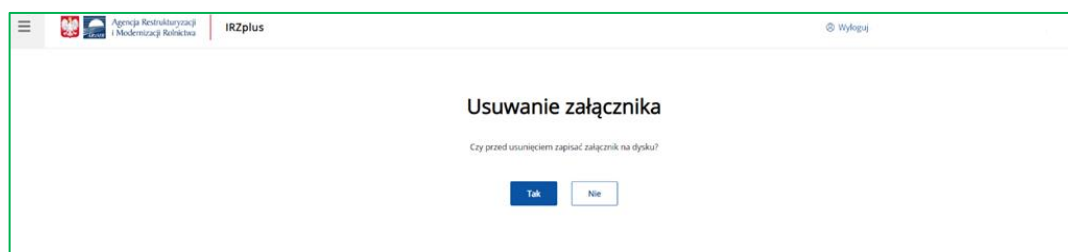

➤ Podgląd załączników

Funkcja umożliwia dokonanie podglądu załączników dołączonych do obiektów w aplikacji IRZplus. Uruchamiana jest z poziomu tworzenia, przeglądu lub edycji Dokumentów, Działalności, Zwierząt, Zdarzeń, Zgód dostawcy, Raportów z Kontroli na Miejscu, przyciskiem **Podgląd załącznika** (ikona oka).

Operacja podglądu dostępna jest dla załączników, których rodzaj pliku to: „*.jpg”, „*.png” lub „*.pdf”.

Podgląd wyświetlany jest w nowej karcie przeglądarki, z wykorzystaniem funkcjonalności przeglądu konkretnych formatów plików używanej przeglądarki.

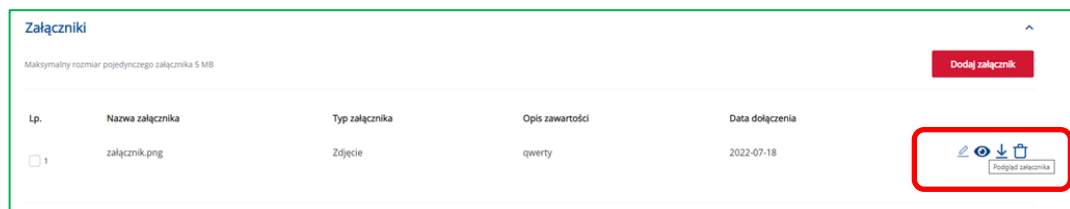

➤ Pobieranie załączników

Funkcja umożliwia pobranie załączników dołączonych do obiektów w aplikacji IRZplus. Uruchamiana jest z poziomu tworzenia, przeglądu lub edycji Działalności, Zwierząt, Zdarzeń, Zgód dostawcy, Raportów z Kontroli na Miejscu, przyciskami:

- **Pobierz załącznik** (ikona strzałki),
- **Pobierz załącznik** (widoczny po zaznaczeniu checkboxa w kolumnie „Lp.”),
- **Pobierz paczkę załączników** (widoczny po zaznaczeniu minimum dwóch checkboxów w kolumnie „Lp.”).

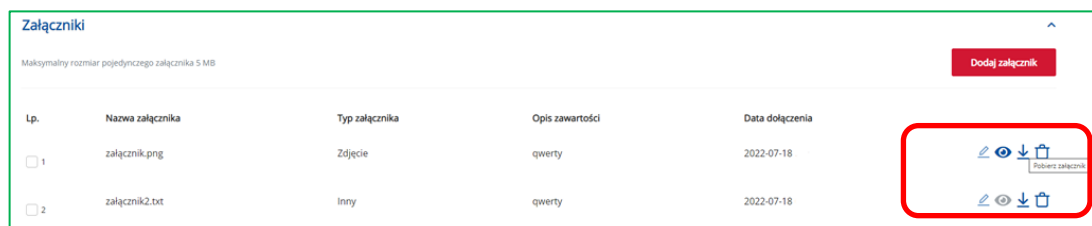

Załączniki

Maksymalny rozmiar pojedynczego załącznika 5 MB

Pobierz załącznik Dodaj załącznik

Lp.	Nazwa załącznika	Typ załącznika	Opis zawartości	Data dołączenia	
<input checked="" type="checkbox"/> 1	załącznik.png	Zdjęcie	qwerty	2022-07-18	🔗 👁 ⬇ 🗑
<input type="checkbox"/> 2	załącznik2.txt	Inny	qwerty	2022-07-18	🔗 👁 ⬇ 🗑

Załączniki

Maksymalny rozmiar pojedynczego załącznika 5 MB

Pobierz paczkę załączników Dodaj załącznik

Lp.	Nazwa załącznika	Typ załącznika	Opis zawartości	Data dołączenia	
<input checked="" type="checkbox"/> 1	załącznik.png	Zdjęcie	qwerty	2022-07-18	🔗 👁 ⬇ 🗑
<input checked="" type="checkbox"/> 2	załącznik2.txt	Inny	qwerty	2022-07-18	🔗 👁 ⬇ 🗑

Ustawienia

Funkcjonalność **Ustawienia** umożliwia przegląd danych użytkownika, edycję adresu e-mail użytkownika oraz zmianę hasła użytkownika.

W zakładce **Dane użytkownika** można zaktualizować numer telefonu i adres e-mail, na który m.in. przesyłany jest link umożliwiający reset hasła.

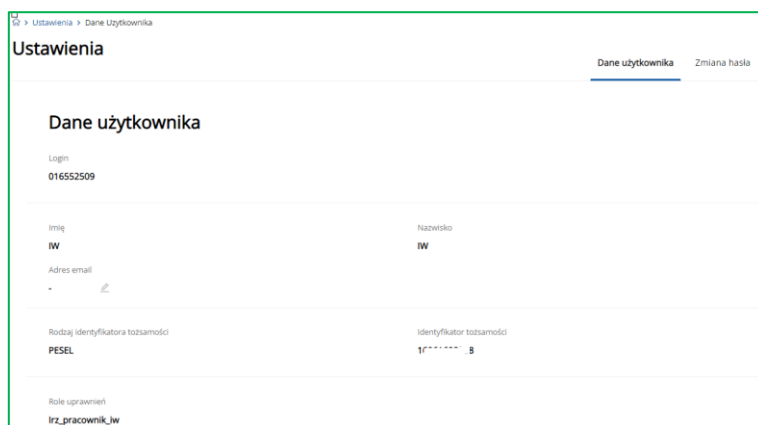

- Ustawienia** (Settings)
- Navigation: [Dane użytkownika](#) (selected), [Zmiana hasła](#)
- Dane użytkownika** (User Data)
- Login: 016552509
- Imię (Name): IW
- Nazwisko (Surname): IW
- Adres email (Email): -
- Rodzaj identyfikatora tożsamości (Identity ID Type): PESEL
- Identyfikator tożsamości (Identity ID): 1*****8
- Rola uprawnień (Permissions Role): Irz_pracownik_iw

W zakładce **Zmiana hasła**, w każdej chwili zalogowany użytkownik może dokonać zmiany obowiązującego hasła, wypełniając wymagane pola. Przy tej opcji zmiany hasła nie jest wymagane podanie adresu e-mail. Hasło użytkownika zostanie zmienione po jego prawidłowym ustaleniu, zgodnie z warunkami dla nowego hasła. Aby zatwierdzić zmiany należy wybrać przycisk **Zapisz**.

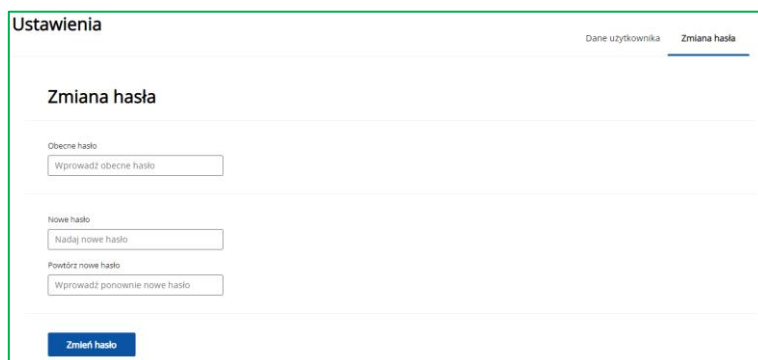

- Ustawienia** (Settings)
- Navigation: [Dane użytkownika](#), [Zmiana hasła](#) (selected)
- Zmiana hasła** (Change Password)
- Obełce hasło (Current Password):
- Nowe hasło (New Password):
- Powtórz nowe hasło (Repeat New Password):
- Zmień hasło** (Change Password) button

Zgłaszanie problemów

Wszelkie problemy z działaniem aplikacji należy zgłaszać drogą mailową na adres:

helpdesk@arimr.gov.pl

W zgłoszeniu należy podać jak najwięcej informacji, w tym opisać całą ścieżkę postępowania do momentu wystąpienia błędu, zacytować treść komunikatu błędu, podać rodzaj i wersję wykorzystywanej przeglądarki internetowej, podać login do konta oraz załączyć zrzuty z ekranu obrazujące ścieżkę postępowania i uchwytujące moment wystąpienia błędu.

Aby sprawdzić wersję przeglądarki, z której korzysta użytkownik należy:

- na górnym pasku zadań w używanej przeglądarce internetowej otworzyć menu *Pomoc*;
- sprawdzić informacje o programie;
- podaną wersję przeglądarki podać w mailu zgłoszenia problemu.

Aby zrobić zrzut z ekranu i dołączyć go do wiadomości mailowej należy:

- użyć klawisza z klawiatury komputera o nazwie Print Screen (PrtScn) - ekran komputera z widocznym komunikatem błędu zostanie skopiowany;
- otworzyć dowolny edytor tekstowy np. plik Word;
- wkleić skopiowany obraz używając np.: klawiszy Ctrl+V lub prawego przycisku myszy i opcji *Wklej*,
- następnie zapisać plik i dołączyć jako załącznik do wysyłanej wiadomości zgłoszenia problemu.