

Opinia numer: 1322E032023

z dnia: 2023/03/28

Wykonawca opinii : Expert-Wyceny Sp z o.o.

Zleceniodawca: Agencja Restrukturyzacji i Mododernizacji Rolnictwa O/Łódź

Adres: Al. Piłsudskiego 84, 92-202 Łódź

Zlec. pismo, znak: BOR05.2305.39.2023.MS

z dnia: 2023/03/20

Zadanie: Określenie wartości rynkowej pojazdu

PODSTAWA OPINII

1. Oględziny pojazdu wykonane osobiście w dniu 24.03.2023r., na parkingu Zleceniodawcy.
2. Podczas oględzin uczestniczyli wyznaczeni pracownicy.
3. Wycena sporządzona na podstawie danych z branżowych stron internetowych oraz z oprogramowania Info-Expert.
4. Wycena sporządzona w oparciu m.in o Instrukcję określania wartości pojazdów nr 1/2016 wydanej SRTSiRD.
5. Kalkulacja kosztów naprawy wykonana za pomocą programu Audatex.
6. Dowód rejestracyjny pojazdu.
7. Informacje i dokumentację pojazdu wraz z historią eksploatacji.
8. Doświadczenia własnego

DANE IDENTYFIKACYJNE POJAZDU (*)

Dane: [T] III-2023

Marka: SUZUKI

Rok produkcji: 2014

Model: Jimny 1.3 MR`13

Wersja: Club

Nr rejestracyjny: WI 9983V

Rodzaj pojazdu: Samochód terenowy

VIN: JSAFJB43V00600013

Data pierwszej rejestracji	2014/05/07
Data ważności badania technicznego	2023/05/06
Wskazanie drogomierza	188468 km
Okres eksploatacji pojazdu (14/05/07-23/03/23)	107 mies.
Kolor powłoki lakierowej, (rodzaj lakieru)	srebrny 2-warstwowy z efektem metalicznym
Dop. masa całk.	1420 kg
Rodzaj nadwozia	kombi (uniwersalne) 3 drzwiowe 4 osobowe
Konstrukcja	rama
Oznaczenie silnika	M13A VVT
Jednostka napędowa	z zapłonem iskrowym (wtrysk)
Pojemność / Moc silnika	1328 ccm / 63kW (86KM)
Liczba cylindrów / Układ cylindrów / Liczba zaworów	4 / rzędowy / 16
Rodzaj skrzyni biegów	manualna
Rodzaj napędu	4WD (4x4)

Wartość rynkowa brutto wyżej zidentyfikowanego pojazdu, określona na dzień 23 marca 2023 roku wynosi:

40700 PLN

w tym VAT (23,0%) 7610,57 PLN

ZAŁĄCZNIKI

- 1 Wycena wartości - druk podstawowy
- 2 Opis powłoki lakierowej
- 3 Dokumentacja fotograficzna
- 4 Wycena wartości - arkusz kontrolny

Wykonawca opinii : Expert-Wyceny Sp z o.o.

Zleceniodawca: Agencja Restrukturyzacji i Mododernizacji Rolnictwa O/Łódź

Adres: Al. Piłsudskiego 84, 92-202 Łódź

Zlec. pismo, znak: BOR05.2305.39.2023.MS

z dnia: 2023/03/20

Zadanie: Określenie wartości rynkowej pojazdu

DANE IDENTYFIKACYJNE POJAZDU (*)

Dane: [T] III-2023

Marka: SUZUKI

Rok produkcji: 2014

Model: Jimny 1.3 MR`13

Wersja: Club

Nr rejestracyjny: WI 9983V

Rodzaj pojazdu: Samochód terenowy

VIN: JSAFJB43V00600013

Data pierwszej rejestracji	2014/05/07
Data ważności badania technicznego	2023/05/06
Wskazanie drogomierza	188468 km
Okres eksploatacji pojazdu (14/05/07-23/03/23)	107 mies.
Kolor powłoki lakierowej, (rodzaj lakieru)	srebrny 2-warstwowy z efektem metalicznym
Dop. masa całkow.	1420 kg
Rodzaj nadwozia	kombi (uniwersalne) 3 drzwiowe 4 osobowe
Konstrukcja	rama
Oznaczenie silnika	M13A VVT
Jednostka napędowa	z zapłonem iskrowym (wtrysk)
Pojemność / Moc silnika	1328 ccm / 63kW (86KM)
Liczba cylindrów / Układ cylindrów / Liczba zaworów	4 / rzędowy / 16
Rodzaj skrzyni biegów	manualna
Rodzaj napędu	4WD (4x4)

WYPOSAŻENIE STANDARDOWE

Lp.	Nazwa elementu wyposażenia	Lp.	Nazwa elementu wyposażenia
1	Głośniki 2 szt.	13	Sygnalizacja pozostawienia kluczyków w stacyjce
2	Immobilizer	14	Sygnalizacja pozostawienia włączonych świateł
3	Klimatyzacja	15	System wspomagania nagłego hamowania
4	Napęd przedniego mostu dołączany	16	Szyba przednia z filtrem UV
5	Napinacze przednich pasów bezpieczeństwa z kontrolą naciągu	17	Szyba tylna ogrzewana
6	Obrotomierz	18	Światło dodatkowe STOP
7	Oparcie siedzeń tylnych dzielone	19	Tapicerka tekstylna
8	Pasy bezpieczeństwa przednie z regulacją wysokości mocowania	20	Wspomaganie układu kierowniczego
9	Poduszka powietrzna kierowcy	21	* Wycieraczka szyby tylnej
10	Poduszka powietrzna pasażera	22	* Zagłówki foteli przednich
11	Sygnalizacja niezapiętego pasa bezpieczeństwa kierowcy	23	Zamek centralny
12	Sygnalizacja otwartych drzwi		
Lp.	Nazwa pakietu / elementu pakietu wyposażenia standardowego		
1	ABS + EBD - system dystrybucji siły hamowania ABS - system zapobiegający blokowaniu kół System dystrybucji siły hamowania elektroniczny EBD		

WYPOSAŻENIE DODATKOWE

Lp.	Nazwa elementu wyposażenia	Wartość [PLN]
1	Lakier metalizowany	986
2	+Opony BARUM 205/70 R15 POLARIS 3 wys. bieżnika 5-6mm	191
3	+Radioodtwarzacz CD	515
4	Zagłówki siedzeń tylnych 2 szt.	500

OPIS ZAMONTOWANEGO W POJEŹDZIE OGUMIENIA

Koło	Marka, typ	Bieżnik [mm]	Zużycie [%]
Przednie lewe:	BARUM 205/70 R15 96T BRA VURIS 4X4 TL	8,5	16
Przednie prawe:	BARUM 205/70 R15 96T BRA VURIS 4X4 TL	8,5	16
Tylne lewe:	BARUM 205/70 R15 96T BRA VURIS 4X4 TL	8,5	16
Tylne prawe:	BARUM 205/70 R15 96T BRA VURIS 4X4 TL	8,5	16

STAN TECHNICZNY POJAZDU

Ogłędziny przedmiotowego pojazdu dokonano w warunkach parkingowych. Identyfikacji pojazdu dokonano z natury na podstawie ujawnionych numerów nadwozia oraz na wklejce identyfikacyjnej potwierdzonej zapisami w dokumencie własności.

Silnik - W czasie ogłędzin pojazd uruchomiony, rozruch średni, praca równomierna w różnych zakresach prędkości obrotowej. W możliwym zakresie do weryfikacji wycieków nie stwierdzono. Zalecana weryfikacja w warunkach warsztatowych i/lub stacji diagnostycznej.

Nadwozie:

- okładzina zderzaka przedniego - lekko przetarta,
- pokrywa przednia - miejscowe nieliczne odpryski materiału lakierniczego,
- antena dachowa - brak,
- listwa błotnika tylnego prawego - przetarta,
- błotnik tylny lewy - odprysk materiału lakierniczego,
- poszycia boku lewego i prawego liczne przetarcia warstwy wierzchniej materiału lakierniczego,

Wnętrze pojazdu:

- ślady normalnej eksploatacji, niewielkie przetarcia deski rozdzielczej, azbrudzenia i przetarcia, podsufitówki, Zawieszenie i układ kierowniczy - z zewnętrznych ogłędzin w możliwym zakresie do sprawdzenia braków nie stwierdzono, brak możliwości weryfikacji stanu technicznego poszczególnych składowych. Zalecana weryfikacja w warunkach warsztatowych i/lub stacji diagnostycznej.

Układ napędowy - z zewnętrznych ogłędzin w możliwym zakresie do sprawdzenia braków nie stwierdzono, brak możliwości weryfikacji stanu technicznego poszczególnych składowych, w możliwym zakresie do sprawdzenia wycieków nie stwierdzono. Zalecana weryfikacja w warunkach warsztatowych i/lub stacji diagnostycznej.

Układ hamulcowy - z zewnętrznych ogłędzin w możliwym zakresie do sprawdzenia braków nie stwierdzono, brak możliwości weryfikacji stanu technicznego poszczególnych składowych. Zalecana weryfikacja w warunkach warsztatowych i/lub stacji diagnostycznej.

Pojazd od kilku miesięcy nieuruchamiany.

KOREKTY

WARTOŚĆ BAZOWA BRUTTO (106 mies.) 44 200 PLN

KOREKTA ZA WYPOSAŻENIE DODATKOWE 2 192 PLN

Wyposażenie pojazdu powoduje powiększenie wartości pojazdu, gdy jest wyposażeniem ponadstandardowym oraz jest sprawne, czyli zdolne do spełnienia swojej funkcji. Wielkość korekty wartości bazowej, związanej z wyposażeniem dodatkowym pojazdu została określona na podstawie udziału tego wyposażenia w wartości standardowo wyposażonego nowego pojazdu z uwzględnieniem amortyzacji pojazdu i zwiększonej amortyzacji jego wyposażenia.

KOREKTA ZA PRZEBIEG - 7 091 PLN

Korekta uwzględnia wpływ przebiegu pojazdu na jego wartość. Wartość bazowa została określona dla przebiegu normatywnego 119 000 km. Zweryfikowany przebieg wycenianego pojazdu jest większy od normatywnego o 69 468 km. Powoduje to zastosowanie korekty wartości w wysokości -15,28%.

KOREKTA ZA OGUMIENIE 794 PLN

Korekta uwzględnia wpływ stanu ogumienia na wartość pojazdu. Zużycie poszczególnych opon zostało określone z uwzględnieniem zmierzonej wysokości ich bieżnika. Punktem odniesienia jest ogumienie o zużyciu 50%.

KOREKTY RÓŻNE 590 PLN

W tym:	[%]	Wart. [PLN]
Stan utrzymania i dbałość o pojazd	-3,0	-1 179
<p><i>Stan utrzymania i dbałość o pojazd mogą mieć wpływ na wartość rynkową pojazdu w przypadku, gdy stan wycenianego pojazdu istotnie odbiega od dobrego, odpowiedniego dla danego okresu eksploatacji i przebiegu. Stwierdzony ponadprzeciętnie dobry stan świadczący o wyjątkowej dbałości o pojazd może stanowić podstawę korekty dodatniej wartości, stan gorszy od typowego dobrego - podstawę do korekty ujemnej.</i></p> <p><i>W pojeździe stwierdzono: zabrudzone wykładziny wnętrza nadwozia, liczne zarysowania powłoki lakierowej nadwozia.</i></p>		
Zadana szacunkowa korekta z tytułu wcześniejszych napraw	-0,5	- 196
<p><i>Naprawy powypadkowe samochodów szczególnie, w pierwszych latach eksploatacji mogą powodować obniżenie ich wartości w odniesieniu do pojazdów bezwypadkowych. Poziom utraty wartości może wzrastać w przypadku niskiej jakości naprawy i odpowiednio maleć w nowych pojazdach naprawianych z zachowaniem norm naprawczych producenta pojazdu. W pojazdach wieloletnich, zwykle użytkowanych powyżej 6 lat, profesjonalnie wykonane naprawy powypadkowe mogą powodować usprawnienie pojazdu w stosunku do jego stanu technicznego jak przed szkodą (awarią) i skutkować wzrostem ich wartości.</i></p>		
Korekta ze względu na serwisowanie pojazdu	5,0	1 965
<p><i>Zdecydowanie chętniej kupowane są pojazdy o udokumentowanym stanie technicznym, potwierdzonym książką serwisową przeglądów technicznych i napraw. W praktyce użytkowania samochodów w Polsce wykonywanie przeglądów okresowych w sieci serwisowej producenta jest stosowane w początkowym okresie, zwykle nie przekraczającym 5 lat. Brak dokumentacji serwisowej szczególnie w pierwszych latach użytkowania pojazdu może być powodem stosowania korekty ujemnej a regularne wykonywanie przeglądów starszych pojazdów udokumentowane w książce serwisowej lub rachunkami i potwierdzone dobrym stanem technicznym pojazdu korekty dodatniej.</i></p>		

Wartość rynkowa brutto wyżej zidentyfikowanego pojazdu, określona na dzień 23 marca 2023 roku wynosi:

40700 PLN

(słownie: czterdzieści tysięcy siedemset złotych)

w tym VAT (23,0%) 7610,57 PLN

Wartość określono na podstawie:

- notowań wartości rynkowych z bazy pojazdów "Komputerowego Systemu INFO-EKSPERT" na III - 2023 zaakceptowanych przez wykonawcę opinii,
- korekt mających wpływ na wartość pojazdu.

Wartości określono na podstawie:

- notowań wartości rynkowych ustalonych przez wykonawcę opinii,
- korekt mających wpływ na wartość pojazdu,
- analizy zbywalności pojazdu uszkodzonego.
- Wartość przedmiotu wyceny została sporządzona na dzień wykonania oględzin,
- Rzeczoznawca nie bierze odpowiedzialności za wady ukryte (prawne i fizyczne) oraz ewentualne skutki wynikające z dalszego użytkowania przedmiotu zlecenia a także za skutki wykorzystania samej wyceny.
- Wykonawca wyceny nie ponosi odpowiedzialności za ewentualne wady wyceny powstałe z oparcia się na stanie przedmiotu wyceny, wynikającym z przedstawionych mu przez zleceniodawcę informacji, jeśli było brak podstaw do kwestionowania ich zgodności ze stanem rzeczywistym przez wykonawcę lub było niemożliwe bądź utrudnione.
- Niniejsza wycena nie jest ekspertyzą stanu technicznego oraz autentyczności numerów identyfikacyjnych i za taką nie może być uznawana.
- Rzeczoznawca nie ponosi odpowiedzialności za autentyczność przedstawionych dokumentów.
- Nie badano tytułu prawnego wycenianego pojazdu i ewentualnego istnienia ograniczonych praw rzeczowych przedmiotu wyceny.
- Niniejsza wycena nie może być traktowana jako gwarancja sprzedaży za oszacowaną wartość pojazdów.
- Przedmiotowa wycena wraz z niniejszym załącznikiem stanowi integralną całość. Sam załącznik ani sama wycena nie mogą być interpretowane oddzielnie.
- Wycenę sporządzono bezstronnie zgodnie z najlepszą wiedzą i sumieniem rzeczoznawcy w ilości szt. 1.

ARKUSZ BADANIA POWŁOKI LAKIEROWEJ

do opinii nr: 1322E032023

z dnia: 2023/03/28

Wykonawca opinii : Expert-Wyceny Sp z o.o.

Zleceniodawca: Agencja Restrukturyzacji i Mododernizacji Rolnictwa O/Łódź

Adres: Al. Piłsudskiego 84, 92-202 Łódź

Zlec. pismo, znak: BOR05.2305.39.2023.MS

z dnia: 2023/03/20

Zadanie: Określenie wartości rynkowej pojazdu

DANE IDENTYFIKACYJNE POJAZDU (*)

Dane: [T] III-2023

Marka: SUZUKI

Rok produkcji: 2014

Model: Jimny 1.3 MR`13

Wersja: Club

Nr rejestracyjny: WI 9983V

Rodzaj pojazdu: Samochód terenowy

OPIS POWŁOKI LAKIEROWEJ

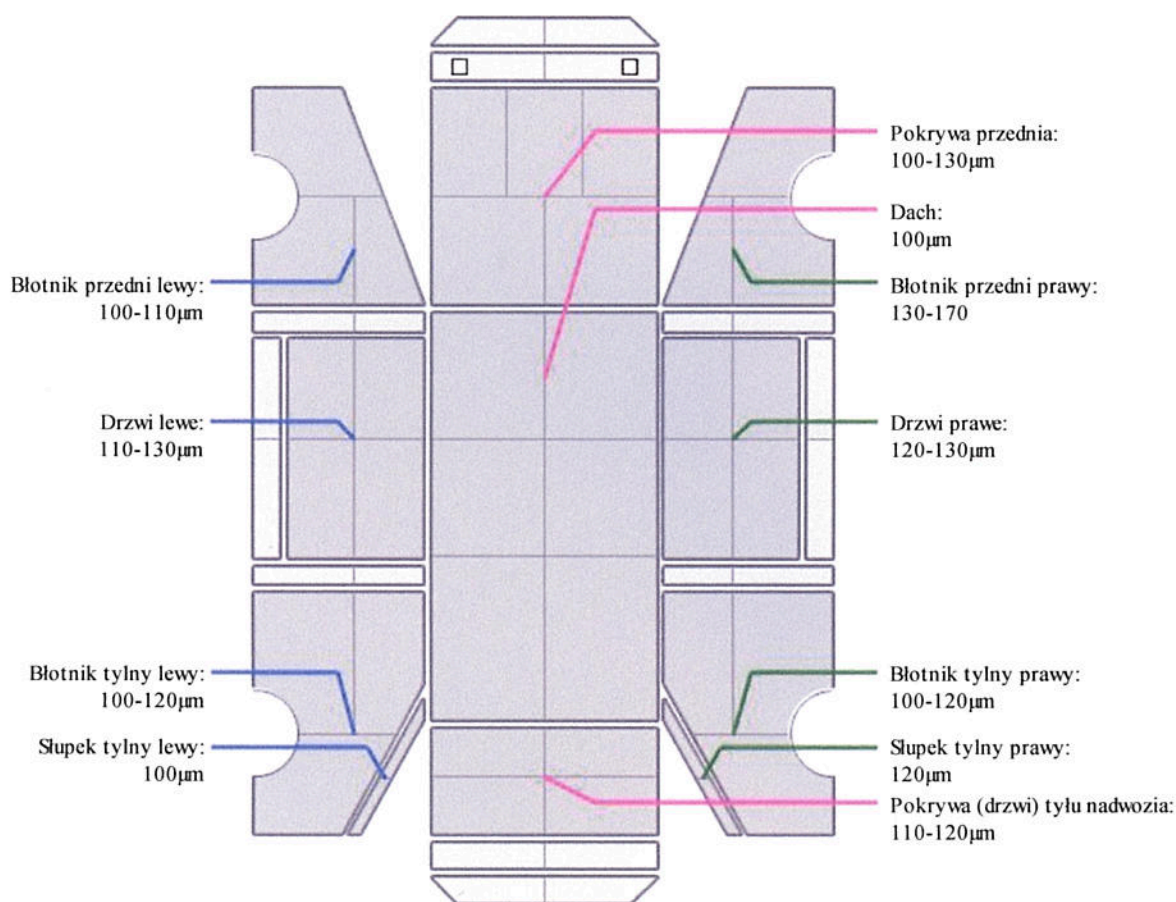

DOKUMENTACJA FOTOGRAFICZNA

do opinii nr: 1322E032023

z dnia: 2023/03/28

DANE IDENTYFIKACYJNE POJAZDU (*)

Dane: [T] III-2023

Marka: SUZUKI

Rok produkcji: 2014

Model: Jimny 1.3 MR`13

Wersja: Club

Nr rejestracyjny: WI 9983V

Rodzaj pojazdu: Samochód terenowy



IMG_20230323_125909



IMG_20230323_125914



IMG_20230323_125919



IMG_20230323_125923



IMG_20230323_125928



IMG_20230323_125932



IMG_20230323_125936



IMG_20230323_125941



IMG_20230323_125950



IMG_20230323_125952



IMG_20230323_125954



IMG_20230323_125958



IMG_20230323_130006

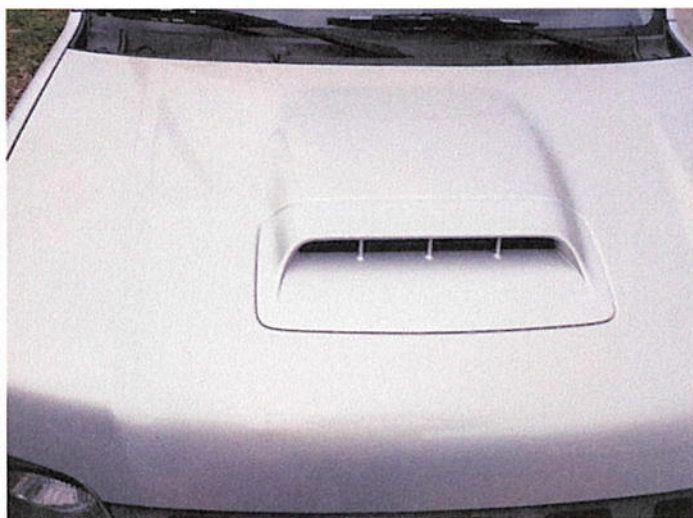

IMG_20230323_130014

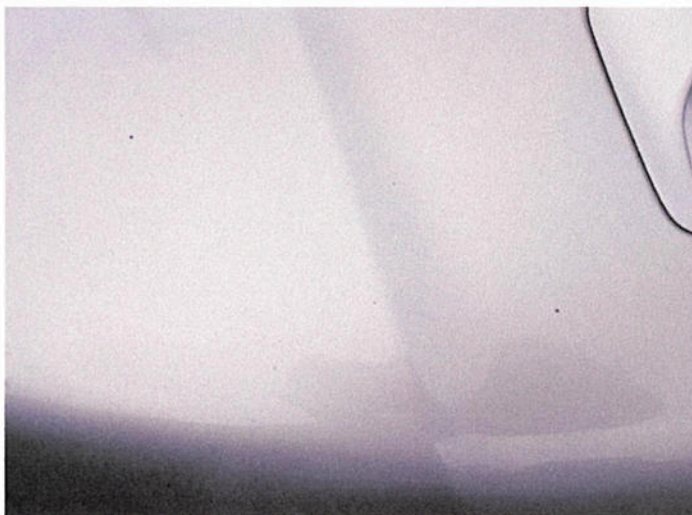

IMG_20230323_130017



IMG_20230323_130019

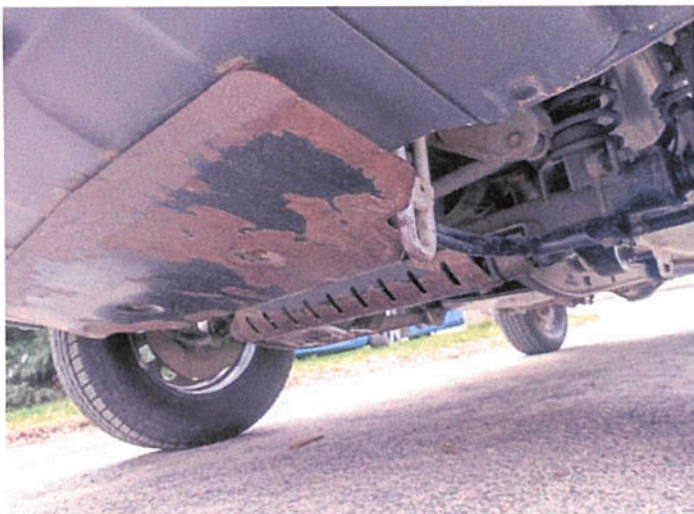

IMG_20230323_130037

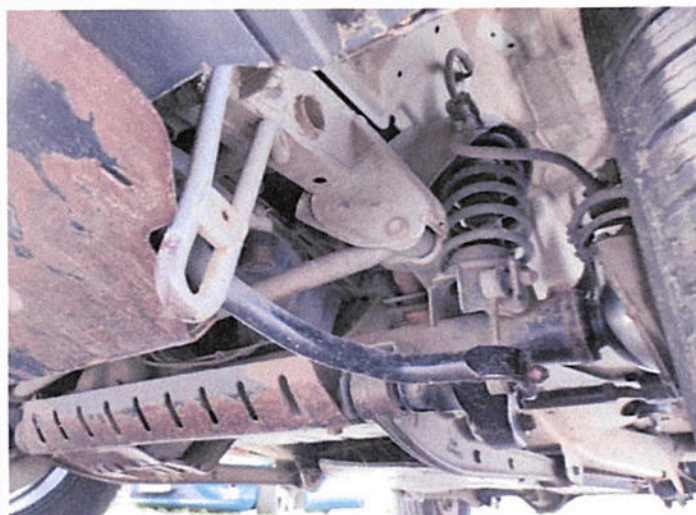

IMG_20230323_130039



IMG_20230323_130051



IMG_20230323_130053



IMG_20230323_130056



IMG_20230323_130058



IMG_20230323_130101



IMG_20230323_130103



IMG_20230323_130111



IMG_20230323_130116



IMG_20230323_130118



IMG_20230323_130122



IMG_20230323_130155



IMG_20230323_130202



IMG_20230323_130234



IMG_20230323_130351



IMG_20230323_130413



IMG_20230323_130437



IMG_20230323_130442



IMG_20230323_130450



IMG_20230323_130500



IMG_20230323_130513



IMG_20230323_130518



IMG_20230323_130531



IMG_20230323_130705

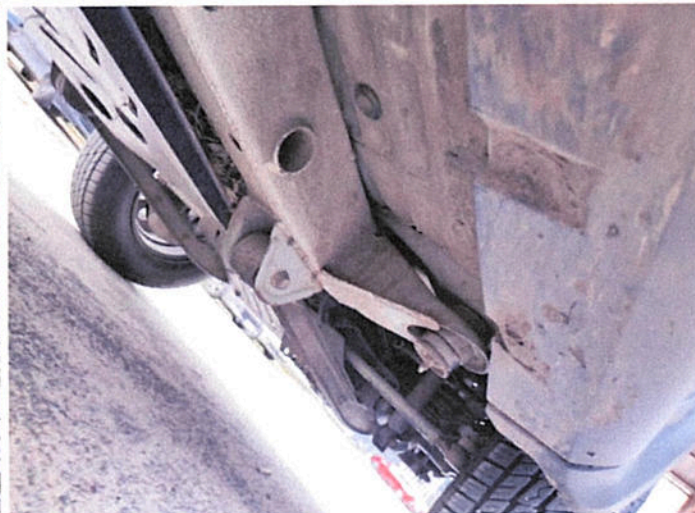

IMG_20230323_130708

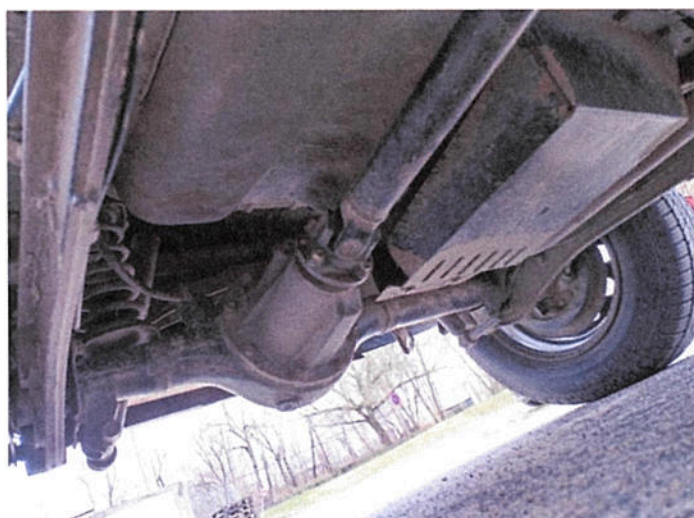

IMG_20230323_130719



IMG_20230323_130721



IMG_20230323_130817



IMG_20230323_130846

ARKUSZ USTALENIA WARTOŚCI POJAZDU

do opinii nr: 1322E032023

z dnia: 2023/03/28

Wykonawca opinii : Expert-Wyceny Sp z o.o.

Zleceniodawca: Agencja Restrukturyzacji i Mododernizacji Rolnictwa O/Łódź

Adres: Al. Piłsudskiego 84, 92-202 Łódź

Zlec. pismo, znak: BOR05.2305.39.2023.MS

z dnia: 2023/03/20

Zadanie: Określenie wartości rynkowej pojazdu

DANE IDENTYFIKACYJNE POJAZDU (*)

Dane: [T] III-2023

Marka: SUZUKI

Rok produkcji: 2014

Model: Jimny 1.3 MR`13

Wersja: Club

Nr rejestracyjny: WI 9983V

Rodzaj pojazdu: Samochód terenowy

Wycena na podstawie pojazdu: SUZUKI Jimny 1.3 MR`13 Club kb3/4 1328 ccm 63 kW B

USTALENIE WARTOŚCI POJAZDU**KATALOG WARTOŚCI BAZOWYCH (BRUTTO):**

rok	mies.	wart. z katal. [PLN]	wart. zadana [PLN]
2016	05	49000	49000
2015	05	46500	46500
2014	05	44200	44200
2013	05	42000	42000
2012	05	39900	39900
WARTOŚĆ BAZOWA BRUTTO (106 mies.)			44 200 PLN

Normatywny okres eksploatacji	106 mies.
DATA PIERWSZEJ REJESTRACJI (rok/mies/dn)	2014/05/07
Rzeczywisty okres eksploatacji	107 mies.

LISTA WYPOSAŻENIA:

Lista wyposażenia na podstawie informacji z bazy danych na okres: 2012.11-2016.12

WYPOSAŻENIE DODATKOWE:

L.p.	Nazwa elementu wyposażenia	wta	data zam.	wpa	[%]	Wsp.	Wart. [PLN]
1	Lakier metalizowany	0,50			3,33	0,67	986
2	Opony BARUM 205/70 R15 POLARIS 3 wys. bieżnika 5-6mm	1,00			1,55*	0,28*	191
3	Radioodtwarzacz CD	1,00			3,43	0,34	515
4	Zagłówki siedzeń tylnych 2 szt.	1,00			3,33	0,34	500
KOREKTA ZA WYPOSAŻENIE DODATKOWE							2 192 PLN
KOREKTA ZA WYPOSAŻENIE							2 192 PLN po korekcie: 46 392 PLN
Przebieg normatywny							119 000 km
Przebieg rzeczywisty odczytany							188 468 km
KOREKTA ZA PRZEBIEG							- 7 091 PLN po korekcie: 39 301 PLN

ZASTOSOWANE KOREKTY RÓŻNE:

Opis korekty	[%]	Wart. [PLN]
Stan utrzymania i dbałość o pojazd	-3,0	-1 179
Zadana szacunkowa korekta z tytułu wcześniejszych napraw	-0,5	- 196
Korekta ze względu na serwisowanie pojazdu	5,0	1 965
KOREKTY RÓŻNE		590 PLN po korekcie: 39 891 PLN

STAN OGUMIENIA:

Oś	Koło	Cena [PLN]	Zuż. [%]	Bieżn [mm]	Koło	Cena [PLN]	Zuż. [%]	Bieżn [mm]	Koło	Cena [PLN]	Zuż. [%]	Bieżn [mm]	Koło	Cena [PLN]	Zuż. [%]	Bieżn [mm]
Przednia					Lewe:	584	16	8,5					Prawe:	584	16	8,5
Tylna					Lewe:	584	16*	8,5					Prawe:	584	16	8,5
KOREKTA ZA OGUMIENIE													794 PLN <i>po korekcie:</i>		40 685 PLN	
WARTOŚĆ RYNKOWA BRUTTO PO ZAOKRĄGLENIU															40 700 PLN	

Wycenę sporządził: Piotr Piórkowski
Rzecznawca/ Biegły Sądowy SO/Toruń
Expert-Wyceny Sp z o.o.
ul. Grudziądzka 132, 87-100 Toruń

Certyfikowany Rzecznawca Maszynowy
Wycena maszyn i urządzeń oraz środków transportu
Certyfikat Europejskiego Centrum Certyfikacji Rzecznawców
i Specjalistów Techniki Samochodowej TUVPOL nr 30/2015

Piotr Piórkowski