



**Rzecznawca  
Techniki  
Motoryzacyjnej**  
Dawid Lisik

Wycena Nr: 218/4598/2023

z dnia: 2023/03/06

Rzecznawca: DAWID LISIK SRTMiRD PLMOT RL0000274

Zleceniodawca: Agencja Restrukturyzacji i Modernizacji Rolnictwa Świętokrzyski Oddział Regionalny

Adres: ul. Warszawska 430, 25-414 Kielce

**DANE IDENTYFIKACYJNE POJAZDU**

Dane: [T] III-2023

Marka: SUZUKI Model pojazdu: Jimny 1.3 MR`13  
Wersja: Club Nr rejestracyjny: WI9980V Rok prod.: 2014  
Rodzaj pojazdu: Samochód terenowy VIN: JSAFJB43V00601141

Nr INFO-EKSPERT 036-00637  
Data pierwszej rejestracji 2014/05/07  
Wskazanie drogomierza 175252 km  
Okres eksploatacji pojazdu (2014/05/07-2023/03/06) 106 mies.  
Dop. masa całkow. 1420 kg  
Rodzaj nadwozia kombi (uniwersalne) 3 drzwiowe 4 osobowe  
Konstrukcja R  
Jednostka napędowa z zapłonem iskrowym (wtrysk)  
Pojemność / Moc silnika 1328 ccm / 63 kW (86 KM)  
Liczba cylindrów / Układ cylindrów / Liczba zaworów 4 / rzędowy / 16  
Rodzaj skrzyni biegów manualna

**WYPOSAŻENIE STANDARDOWE (2012.11 - 2016.12)**

L.p.	Nazwa elementu wyposażenia	L.p.	Nazwa elementu wyposażenia
1	ABS + EBD - system dystrybucji siły hamowania	12	Sygnalizacja niezapiętego pasa bezpieczeństwa kierowcy
2	Głośniki 2 szt.	13	Sygnalizacja otwartych drzwi
3	Immobilizer	14	Sygnalizacja pozostawienia kluczyków w stacyjce
4	Klimatyzacja	15	Sygnalizacja pozostawienia włączonych świateł
5	Napęd przedniego mostu dołączany	16	System wspomagania nagłego hamowania
6	Napinacze przednich pasów bezpieczeństwa z kontrolą naciągu	17	Szyba przednia z filtrem UV
7	Obrotomierz	18	Szyba tylna ogrzewana
8	Oparcie siedzeń tylnych dzielone	19	Światło dodatkowe STOP
9	Pasy bezpieczeństwa przednie z regulacją wysokości mocowania	20	Tapicerka tekstylna
10	Poduszka powietrzna kierowcy	21	Wspomaganie układu kierowniczego
11	Poduszka powietrzna pasażera	22	Zamek centralny
L.p.	Nazwa pakietu / elementu pakietu wyposażenia standardowego		
1	ABS + EBD - system dystrybucji siły hamowania ABS - system zapobiegający blokowaniu kół System dystrybucji siły hamowania elektroniczny EBD		

**WYPOSAŻENIE DODATKOWE**

L.p.	Nazwa elementu wyposażenia	Wartość [PLN]
1	+ Autoalarm	511

*Dawid Lisik*

L.p.	Nazwa elementu wyposażenia	Wartość [PLN]
2	Lakier metalizowany	989

### OPIS ZAMONTOWANEGO W POJEŹDZIE OGUMIENIA

Koło	Marka, typ	Bieżnik [mm]	Zużycie [%]
Przednie lewe:	BARUM 205/70 R15 96T POLARIS 3 TL	5.7	50
Przednie prawe:	BARUM 205/70 R15 96T POLARIS 3 TL	5.8	49
Tylne lewe:	BARUM 205/70 R15 96T POLARIS 3 TL	4.9	60
Tylne prawe:	BARUM 205/70 R15 96T POLARIS 3 TL	5.9	48

### STAN TECHNICZNY POJAZDU

Usterki:

1. Korozja płyty podłogowej.
2. Korozja nadwozia.
3. Zniszczony, porysowany i poobijany lakier.
4. Rozładowany akumulator.

### KOREKTY

WARTOŚĆ BAZOWA BRUTTO (106 mies.)			44 200 PLN
KOREKTA ZA WYPOSAŻENIE DODATKOWE			1 500 PLN
KOREKTA ZA PRZEBIEG			- 5 757 PLN
KOREKTA ZA OGUMIENIE			- 25 PLN
KOREKTY RÓŻNE			- 7 988 PLN
<b>W tym:</b>	<b>[%]</b>	<b>Wartość [PLN]</b>	
Stan utrzymania i dbałość o pojazd	-5.0	-1 997	
Szczególny charakter eksploatacji	-10.0	-3 994	
Regionalna sytuacja rynkowa	-5.0	-1 997	

Wartość rynkowa brutto wyżej zidentyfikowanego pojazdu, określona na dzień wykonania opinii wynosi:

**31900 PLN**

(słownie: trzydzieści jeden tysięcy dziewięćset złotych)

w tym VAT (23.0%) 5965.04 PLN

Wartość określono na podstawie:

- notowań wartości rynkowych z bazy pojazdów 'Komputerowego Systemu INFO-EKSPERT' na III-2023 zaakceptowanych przez wykonawcę opinii,
- korekt mających wpływ na wartość pojazdu

Wycenę sporządził:

.....

pieczęć

.....

Rzeczoznawca  
Techniki Motoryzacyjnej i Ruchu  
Drogowego PLMOT  
RL0000274  
Dawid Lisik

Dnia 06/10/2023 r.

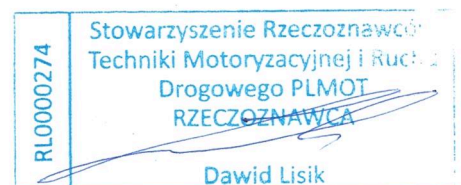

**ARKUSZ USTALENIA WARTOŚCI POJAZDU**

do wyceny nr: 218/4598/2023

z dnia: 2023/03/06

Rzeczoznawca: DAWID LISIK SRTMiRD PLMOT RL0000274

Zleceniodawca: Agencja Restrukturyzacji i Modernizacji Rolnictwa Świętokrzyski Oddział Regionalny

Adres: ul. Warszawska 430, 25-414 Kielce

**DANE IDENTYFIKACYJNE POJAZDU**

Dane: [T] III-2023

Marka: SUZUKI

Model pojazdu: Jimny 1.3 MR`13

Wersja: Club

Nr rejestracyjny: W19980V

Rok prod.: 2014

Rodzaj pojazdu: Samochód terenowy

VIN: JSAFJB43V00601141

**USTALENIE WARTOŚCI POJAZDU****KATALOG WARTOŚCI BAZOWYCH (BRUTTO)**

rok	mies.	wart. z katal. [PLN]	wart. zadana [PLN]
2016	05	49000	49000
2015	05	46500	46500
2014	05	44200	44200
2013	05	42000	42000
2012	05	39900	39900

WARTOŚĆ BAZOWA BRUTTO (106 mies.)

44 200 PLN

Normatywny okres eksploatacji

106 mies.

DATA PIERWSZEJ REJESTRACJI (rok/mies/dn)

2014/05/07

Rzeczywisty okres eksploatacji

106 mies.

**LISTA WYPOSAŻENIA:**

Lista wyposażenia na podstawie informacji z bazy danych na okres: 2012.11 - 2016.12

**WYPOSAŻENIE DODATKOWE**

L.p.	Nazwa elementu wyposażenia	wta	data zam.	wpa	[%]	wsp.	Wartość [PLN]
1	Autoalarm	0.75			2.29	0.51	511
2	Lakier metalizowany	0.50			3.34	0.67	989

KOREKTA ZA WYPOSAŻENIE DODATKOWE

1 500 PLN

KOREKTA ZA WYPOSAŻENIE

1 500 PLN

po korekcie: 45 700 PLN

Przebieg normatywny

118 000 km

Przebieg rzeczywisty odczytany

175 252 km

KOREKTA ZA PRZEBIEG

- 5 757 PLN

po korekcie: 39 943 PLN

**ZASTOSOWANE KOREKTY RÓŻNE:****Opis korekty:**

Stan utrzymania i dbałość o pojazd

[%] Wartość [PLN]

-5.0 -1 997

Szczególny charakter eksploatacji

-10.0 -3 994

Regionalna sytuacja rynkowa

-5.0 -1 997

KOREKTY RÓŻNE

- 7 988 PLN

po korekcie: 31 955 PLN

**STAN OGUMIENIA:**

Oś	Koło	Cena [PLN]	Zuż. [%]	Bieżn. [mm]	Koło	Cena [PLN]	Zuż. [%]	Bieżn. [mm]	Koło	Cena [PLN]	Zuż. [%]	Bieżn. [mm]	Koło	Cena [PLN]	Zuż. [%]	Bieżn. [mm]
Przednia					Lewe	352	50	5.7					Prawe	352	49	5.8
Tylna					Lewe	352	60	4.9					Prawe	352	48	5.9

KOREKTA ZA OGUMIENIE

- 25 PLN

po korekcie: 31 930 PLN



**ARKUSZ USTALENIA WARTOŚCI POJAZDU**

do wyceny nr: 218/4598/2023

z dnia: 2023/03/06

WARTOŚĆ RYNKOWA BRUTTO PO ZAOKRĄGLENIU

**31 900 PLN**

Wycenę sporządził:

.....

pieczęć

.....

Rzecznictwo  
Techniki Motoryzacyjnej  
RL0000274  
  
Dawid Lisik

Dnia 06/03/2023 r.



# ARKUSZ BADANIA POWŁOKI LAKIEROWEJ

do wyceny nr: 218/4598/2023

z dnia: 2023/03/06

Rzeczoznawca: DAWID LISIK SRTMiRD PLMOT RL0000274

Zleceniodawca: Agencja Restrukturyzacji i Modernizacji Rolnictwa Świętokrzyski Oddział Regionalny

Adres: ul. Warszawska 430, 25-414 Kielce

## DANE IDENTYFIKACYJNE POJAZDU

Dane: [T] III-2023

Marka: SUZUKI

Model pojazdu: Jimny 1.3 MR`13

Wersja: Club

Nr rejestracyjny: W19980V

Rok prod.: 2014

Rodzaj pojazdu: Samochód terenowy

VIN: JSAFJB43V00601141

## OPIS POWŁOKI LAKIEROWEJ

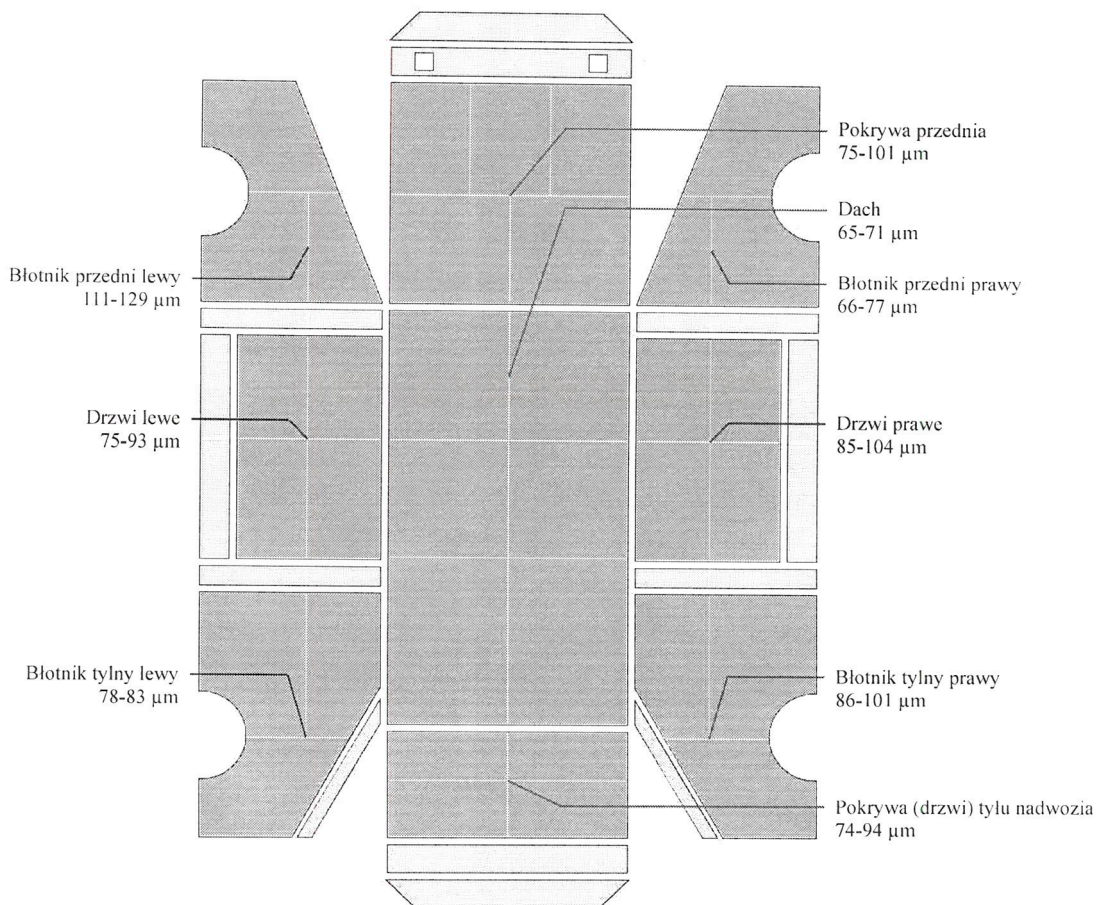

# DOKUMENTACJA FOTOGRAFICZNA

do wyceny nr:218/4598/2023

z dnia:2023/03/06

## DANE IDENTYFIKACYJNE POJAZDU

[T]III-2023

Marka: SUZUKI

Model pojazdu: Jimny 1.3

MR`13

Wersja: Club

Nr rejestracyjny: WI9980V

Rok prod.:2014

Rodzaj pojazdu: Samochód terenowy

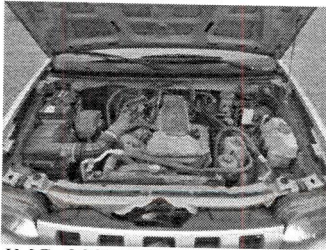

IMG\_20230302\_111453

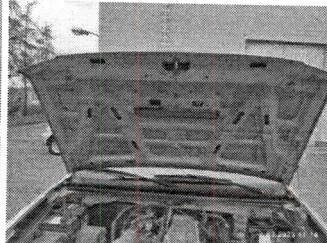

IMG\_20230302\_111456



IMG\_20230302\_111500

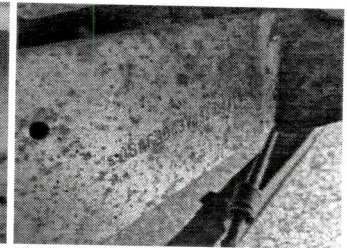

IMG\_20230302\_111507



IMG\_20230302\_111532



IMG\_20230302\_111536



IMG\_20230302\_111544



IMG\_20230302\_111549



IMG\_20230302\_111554

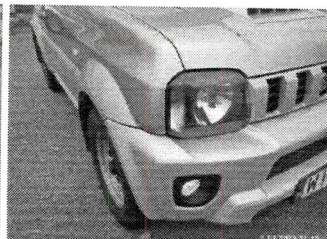

IMG\_20230302\_111559

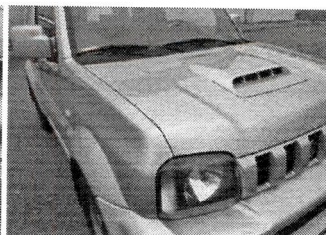

IMG\_20230302\_111600

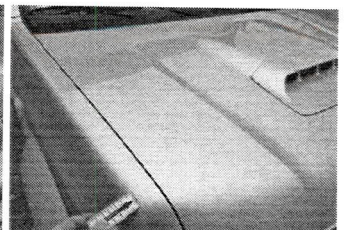

IMG\_20230302\_111601

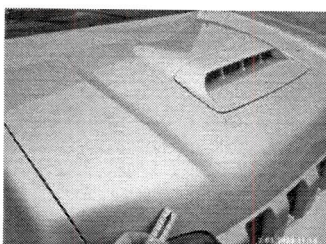

IMG\_20230302\_111602

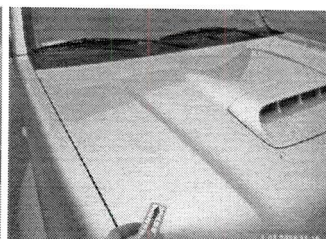

IMG\_20230302\_111603



IMG\_20230302\_111606



IMG\_20230302\_111611



IMG\_20230302\_111612



IMG\_20230302\_111615



IMG\_20230302\_111617



IMG\_20230302\_111618

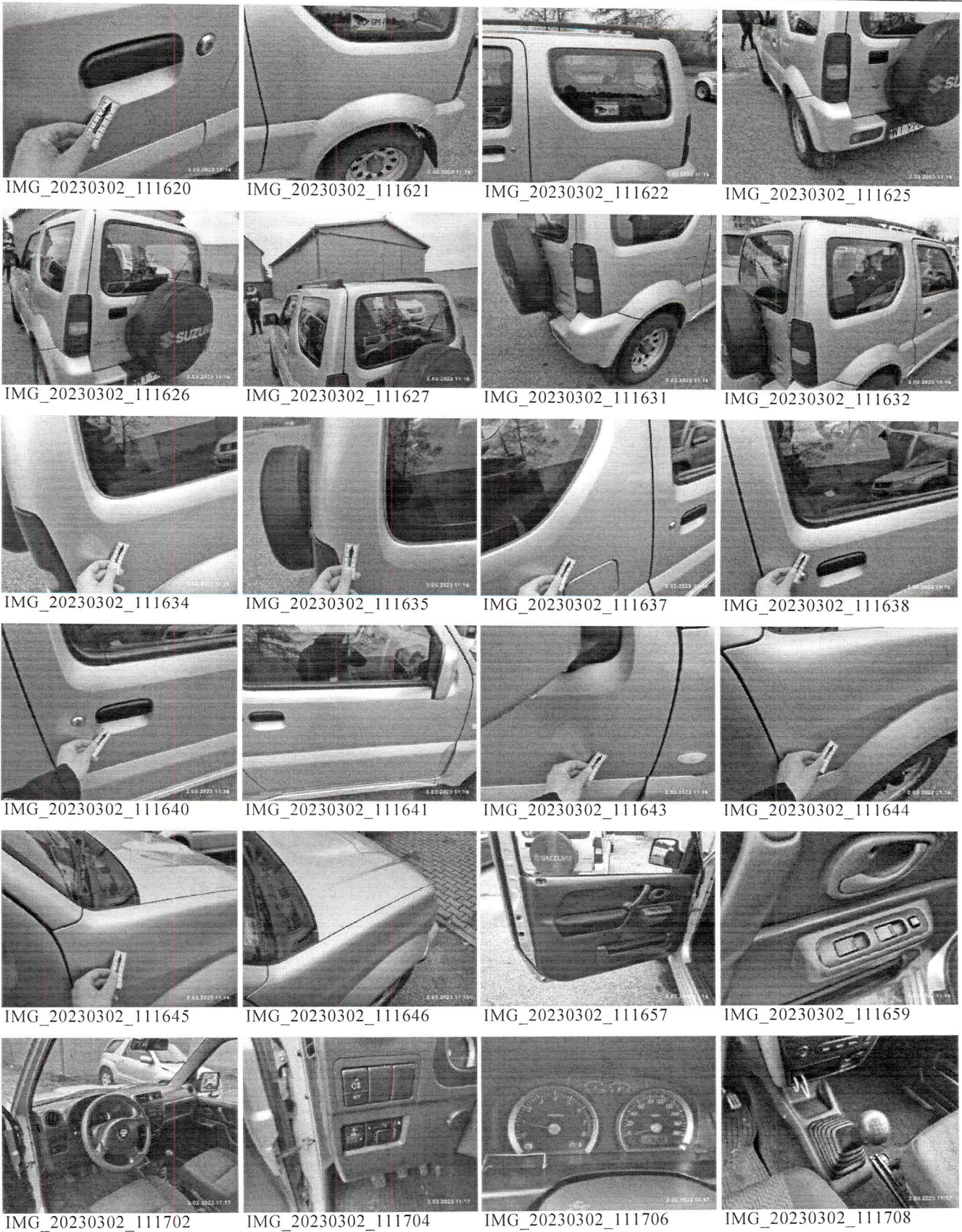



IMG\_20230302\_111709



IMG\_20230302\_111710



IMG\_20230302\_111714



IMG\_20230302\_111715

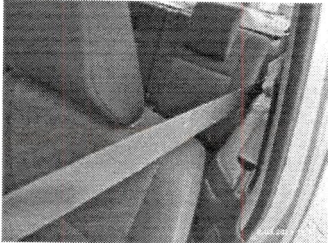

IMG\_20230302\_111719



IMG\_20230302\_111730



IMG\_20230302\_111737



IMG\_20230302\_111739



IMG\_20230302\_111742

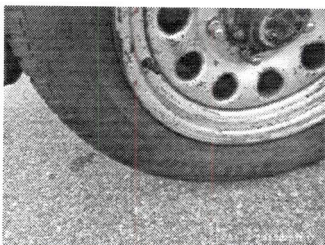

IMG\_20230302\_111743



IMG\_20230302\_111747



IMG\_20230302\_111752



IMG\_20230302\_111754

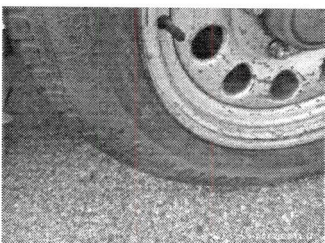

IMG\_20230302\_111755

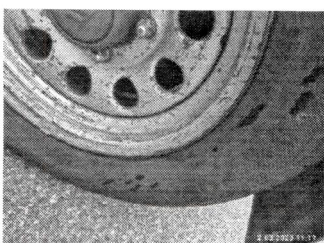

IMG\_20230302\_111757



IMG\_20230302\_111801

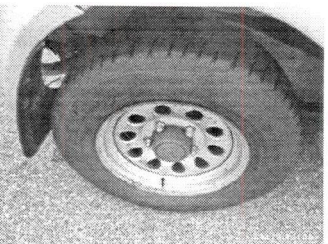

IMG\_20230302\_111808

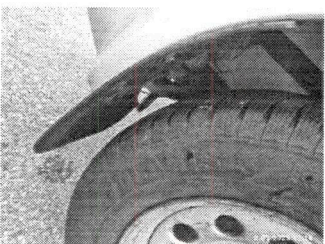

IMG\_20230302\_111810



IMG\_20230302\_111811



IMG\_20230302\_111812

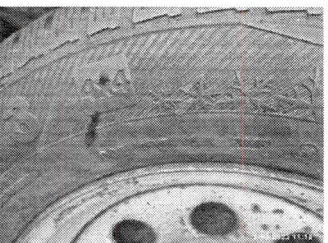

IMG\_20230302\_111814

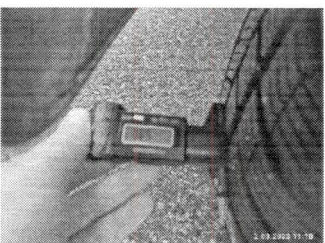

IMG\_20230302\_111816



IMG\_20230302\_111821

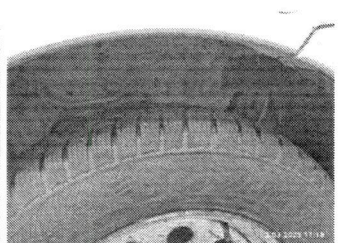

IMG\_20230302\_111822

A handwritten signature in blue ink, located at the bottom right of the page.





IMG\_20230302\_111823

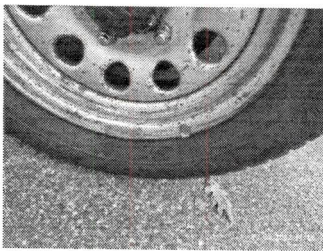

IMG\_20230302\_111824

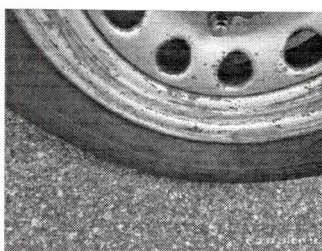

IMG\_20230302\_111825



IMG\_20230302\_111829



IMG\_20230302\_113050

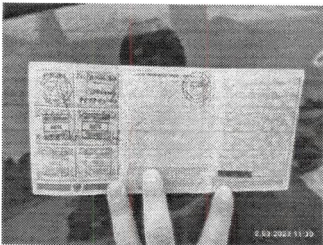

IMG\_20230302\_113056