



ZINTEGROWANY SYSTEM ROLNICZEJ INFORMACJI RYNKOWEJ

RYNEK ZBÓŻ

NR 1/2023

12 stycznia 2022 r.

Notowania za okres: 02 – 08.01.2023 r.

Biuletyn tygodniowy

Informacje zamieszczane w niniejszym biuletynie przekazywane są przez podmioty włączone do Zintegrowanego Systemu Rolniczej Informacji Rynkowej (ZSRIR).

Podstawy prawne:

- ustawa z dnia 30 marca 2001 r. o rolniczych badaniach rynkowych (Dz.U. 2015, poz. 1160 – tekst jednolity);
- rozporządzenie Ministra Rolnictwa i Rozwoju Wsi z dnia 8 marca 2021 r. w sprawie zbieranych danych rynkowych (Dz. U. z 2021 r., poz. 589).

Spis treści

| | | |
|------|-------------------------------------------------------------------------------------------------------------------------|----|
| 1. | Ceny zakupu ziarna w przedsiębiorstwach dokonujących zakupu zbóż | 4 |
| 1.1. | Ceny zakupu ziarna w przedsiębiorstwach dokonujących zakupu zbóż w układzie tygodniowym w latach 2019-2023 | 5 |
| 1.2. | Porównanie średnich cen ziarna zbóż w Polsce i UE..... | 9 |
| 2. | Ceny sprzedaży mąk w przedsiębiorstwach prowadzących przemiał ziarna zbóż..... | 12 |
| 3. | Ceny zakupu mąki pszennej (ważniejszych rodzajów) płacone przez podmioty handlu detalicznego..... | 14 |
| 4. | Ceny zakupu mąki (ważniejszych rodzajów) płacone przez podmioty branży piekarsko-cukierniczej..... | 15 |
| 5. | Ceny sprzedaży otrąb w przedsiębiorstwach prowadzących przemiał ziarna zbóż..... | 16 |
| 6. | Porównanie aktualnych cen wybranych towarów w przedsiębiorstwach z cenami w analogicznym okresie roku 2021 i 2020. | 17 |
| 7. | Ceny zbóż na targowiskach | 18 |
| 8. | Handel zagraniczny produktami zbożowymi – dane wstępne | 22 |
| 9. | Handel zagraniczny produktami zbożowymi w latach 2016-2021 – dane ostateczne | 27 |
| 10. | Ceny zbóż w ujęciu miesięcznym | 29 |
| 11. | Ceny wybranych mąk w ujęciu miesięcznym | 30 |

Dodatkowe informacje

- Ceny zakupu i sprzedaży nie zawierają podatku VAT.
- Cena zakupu stanowi średnią cenę, którą nabywca artykułu rolno-spożywczego płaci dostawcy, uwzględniającą zastosowane do ceny produktu dodatki lub potrącenia (z wyjątkiem kosztów transportu, składowania, palet oraz ubezpieczenia), obliczoną jako iloraz wartości (bez podatku od towarów i usług) i ilości artykułów rolno-spożywczych zakupionych w okresie zbierania danych rynkowych.
- Cena sprzedaży stanowi średnią cenę, którą otrzymał producent lub dostawca artykułu rolno-spożywczego od nabywcy artykułu, uwzględniającą zastosowane do ceny produktu dodatki lub potrącenia (z wyjątkiem kosztów transportu, składowania, palet oraz ubezpieczenia), obliczoną jako iloraz wartości (bez podatku od towarów i usług) i ilości artykułów rolno-spożywczych sprzedanych w okresie zbierania danych rynkowych.
- Cena targowiskowa, stanowi średnią cenę otrzymaną w wyniku sprzedaży na targowiskach w okresie zbierania danych rynkowych.
- Daty prezentowane w tabelach oznaczają ostatni dzień analizowanego tygodnia tj. poniedziałek - niedziela, w przypadku targowisk poniedziałek-piątek.
- nld - niewystarczająca liczba danych do prezentacji.

Makroregiony

| <i>Nazwa makroregionu</i> | <i>Województwa wchodzące w skład makroregionu</i> |
|----------------------------------|------------------------------------------------------------------------------|
| centralno-wschodni | lubelskie, łódzkie, mazowieckie, podlaskie, warmińsko-mazurskie; |
| południowy | dolnośląskie, małopolskie, opolskie, podkarpackie, śląskie, świętokrzyskie; |
| północno-zachodni | kujawsko-pomorskie, lubuskie, pomorskie, wielkopolskie, zachodnio-pomorskie. |

1. Ceny zakupu ziarna w przedsiębiorstwach dokonujących zakupu zbóż

| TOWAR | Rodzaj ZIARNA | POLSKA | | | | |
|-----------|---------------|----------------|------------|-------------------------|--------------------|------------|
| | | Cena [zł/tona] | | Tygodn. zmiana ceny [%] | Strukt. obrot. [%] | |
| | | 08.01.2023 | 01.01.2023 | | 08.01.2023 | 01.01.2023 |
| Pszenica | konsumpcyjne | 1430 | 1489 | -4,0 | 34,3 | 43,3 |
| | paszowe | 1459 | 1496 | -2,5 | 29,2 | 21,8 |
| Żyto | konsumpcyjne | 1147 | 1164 | -1,5 | 1,6 | 1,7 |
| | paszowe | 1122 | 1140 | -1,6 | 0,7 | 0,7 |
| Jęczmień | konsumpcyjne | nld | -- | -- | 0,0 | 0,0 |
| | paszowe | 1292 | 1316 | -1,8 | 2,0 | 2,3 |
| | browarniane | 1575 | 1575 | 0,0 | 1,3 | 0,9 |
| Kukurydza | pasz. "mokra" | nld | nld | * | 0,3 | 0,6 |
| | paszowe | 1349 | 1385 | -2,6 | 25,3 | 23,2 |
| Owies | konsumpcyjne | nld | nld | * | 0,1 | 0,0 |
| | paszowe | 1252 | nld | * | 0,1 | 0,1 |
| Pszenżyto | paszowe | 1273 | 1297 | -1,9 | 5,0 | 5,3 |

| TOWAR | Rodzaj ZIARNA EKOLOGICZNEGO | POLSKA | | |
|----------|-----------------------------|----------------|---------------|-----------------|
| | | Cena [zł/tona] | | Zmiana ceny [%] |
| | | grudzień 2022 | listopad 2022 | |
| Pszenica | konsumpcyjne | nld | nld | * |
| Żyto | konsumpcyjne | nld | nld | * |

| TOWAR | Rodzaj ZIARNA | MAKROREGION | | | | | | | | |
|-----------|---------------|--------------------|------------|-------------------------|----------------|------------|-------------------------|-------------------|------------|-------------------------|
| | | Centralno-Wschodni | | | Południowy | | | Północno-Zachodni | | |
| | | Cena [zł/tona] | | Tygodn. zmiana ceny [%] | Cena [zł/tona] | | Tygodn. zmiana ceny [%] | Cena [zł/tona] | | Tygodn. zmiana ceny [%] |
| | | 08.01.2023 | 01.01.2023 | | 08.01.2023 | 01.01.2023 | | 08.01.2023 | 01.01.2023 | |
| Pszenica | konsumpcyjne | 1371 | 1383 | -0,9 | 1482 | 1521 | -2,5 | 1431 | 1474 | -2,9 |
| | paszowe | 1483 | 1470 | 0,9 | 1481 | 1515 | -2,2 | 1445 | 1512 | -4,4 |
| Żyto | konsumpcyjne | 1110 | 1110 | 0,0 | nld | nld | * | 1149 | 1168 | -1,6 |
| | paszowe | 1117 | 1066 | 4,8 | -- | -- | -- | 1126 | 1171 | -3,8 |
| Jęczmień | konsumpcyjne | -- | -- | -- | -- | -- | -- | nld | -- | -- |
| | paszowe | 1307 | 1272 | 2,8 | nld | 1360 | * | 1259 | 1303 | -3,4 |
| | browarniane | nld | nld | * | -- | -- | -- | 1646 | nld | * |
| Kukurydza | pasz. "mokra" | nld | nld | * | nld | -- | -- | nld | nld | -- |
| | paszowe | 1429 | 1446 | -1,1 | nld | nld | * | 1283 | 1335 | -3,9 |
| Owies | konsumpcyjne | nld | -- | -- | -- | -- | -- | nld | nld | * |
| | paszowe | nld | nld | * | -- | -- | -- | nld | nld | * |
| Pszenżyto | paszowe | 1282 | 1300 | -1,3 | nld | 1244 | * | 1266 | 1302 | -2,8 |

1.1. Ceny zakupu ziarna w przedsiębiorstwach dokonujących zakupu zbóż w układzie tygodniowym w latach 2019-2023

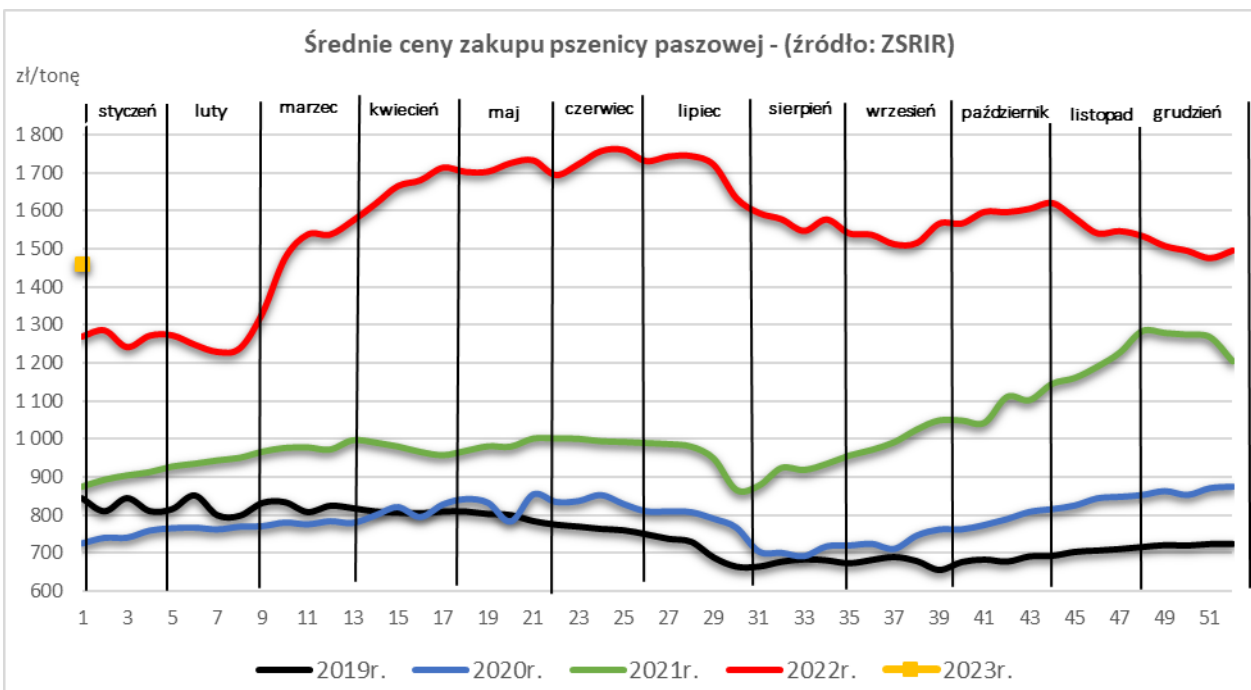
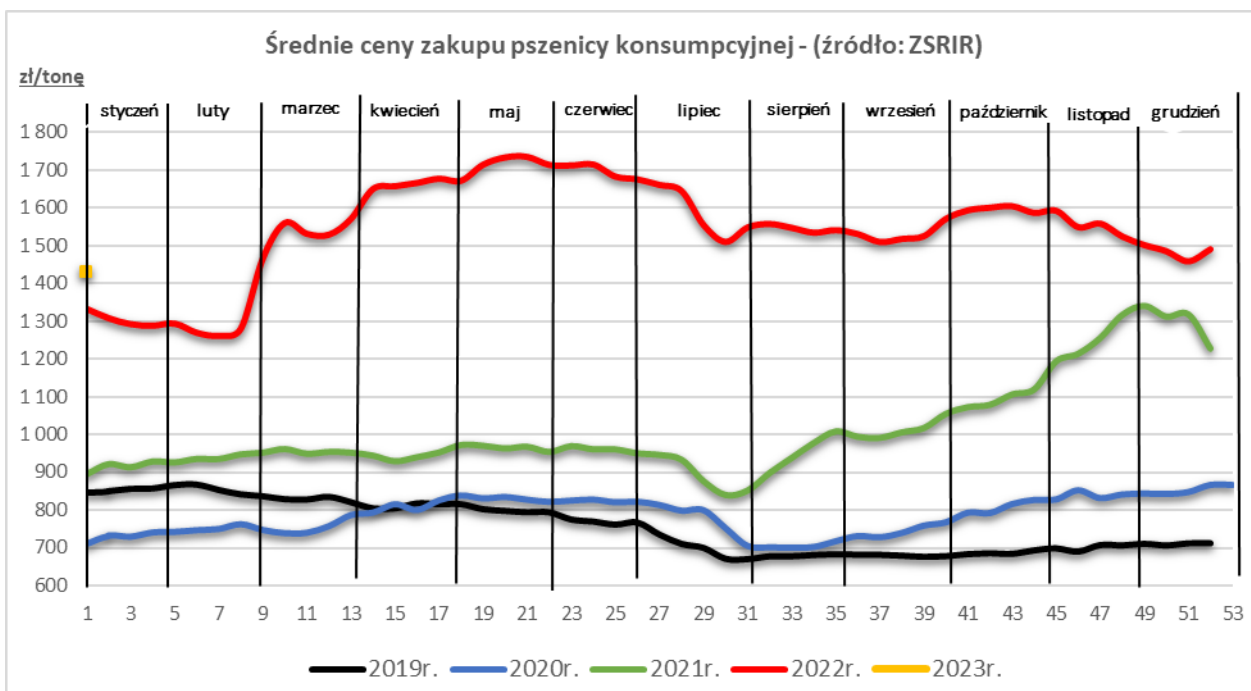

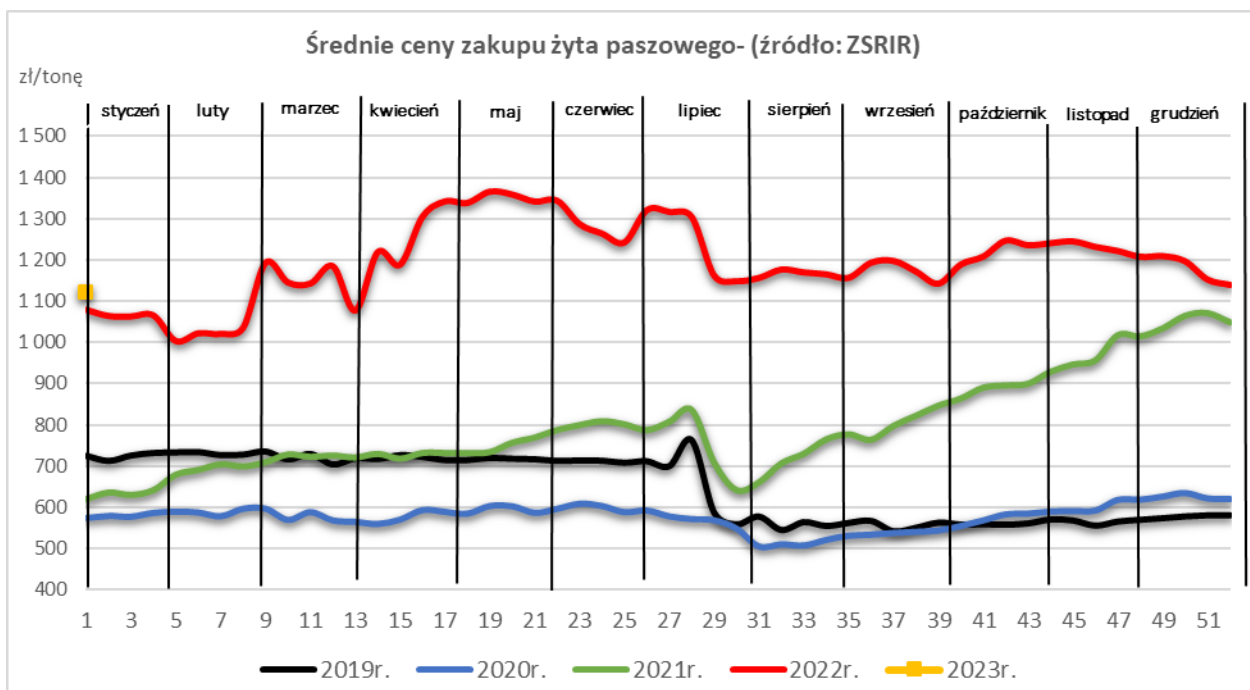
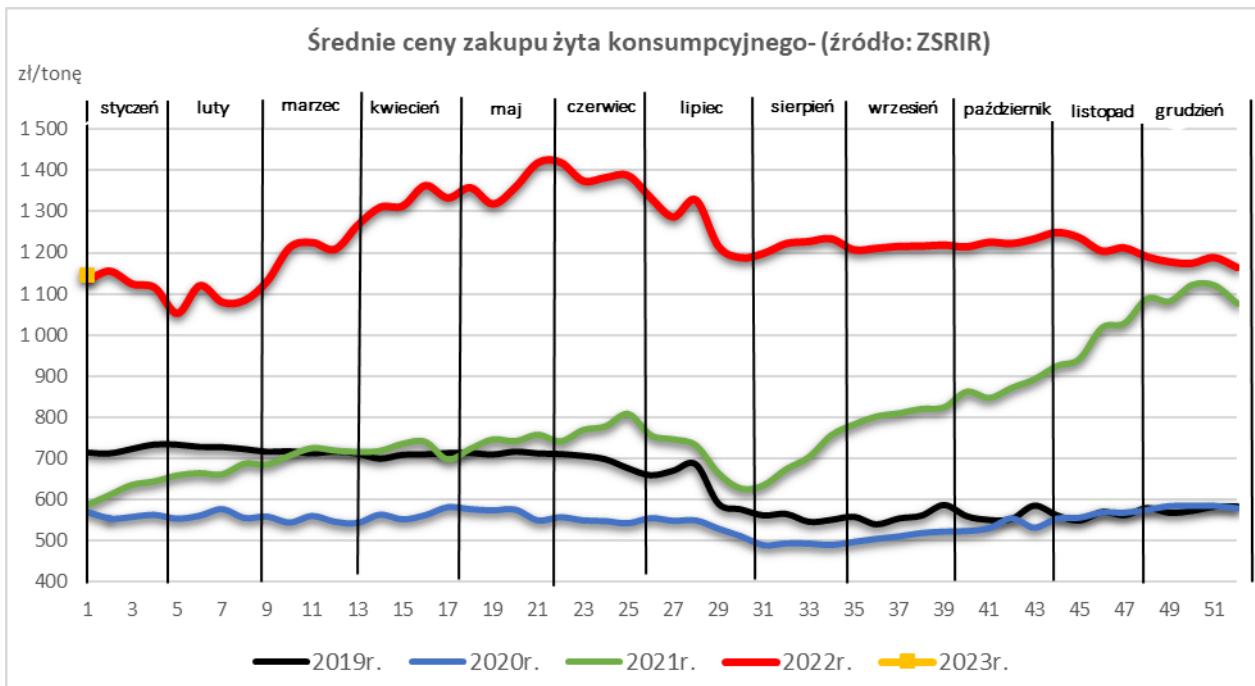

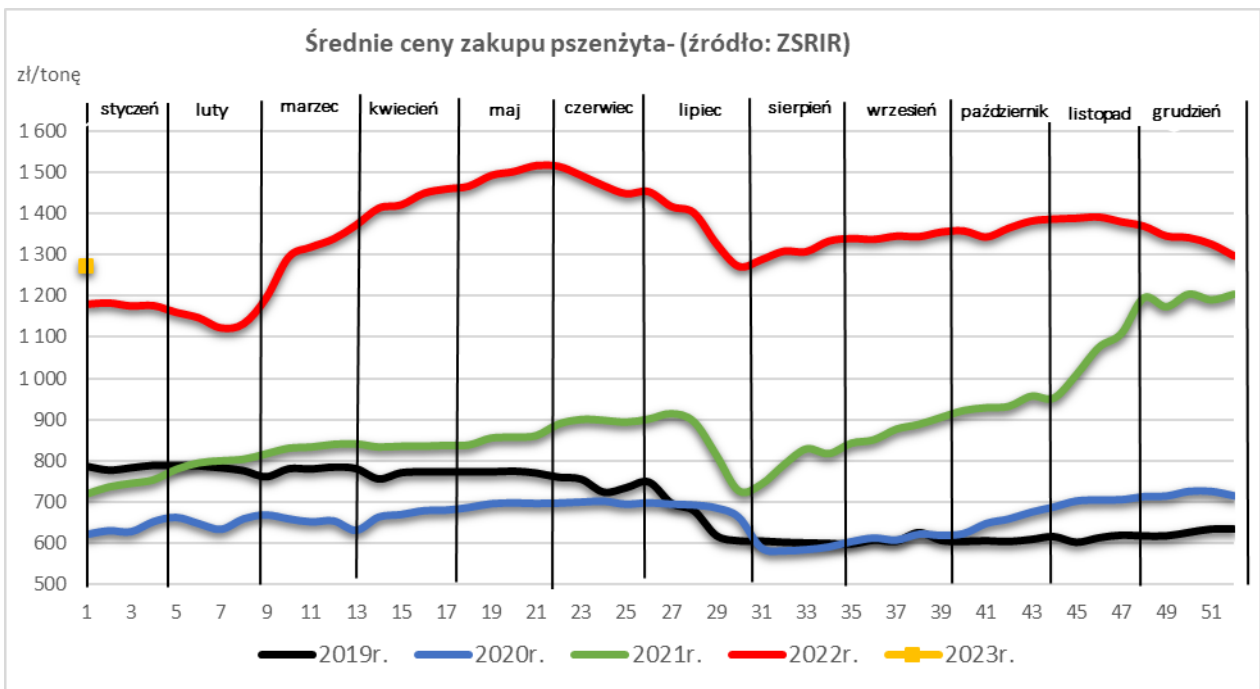
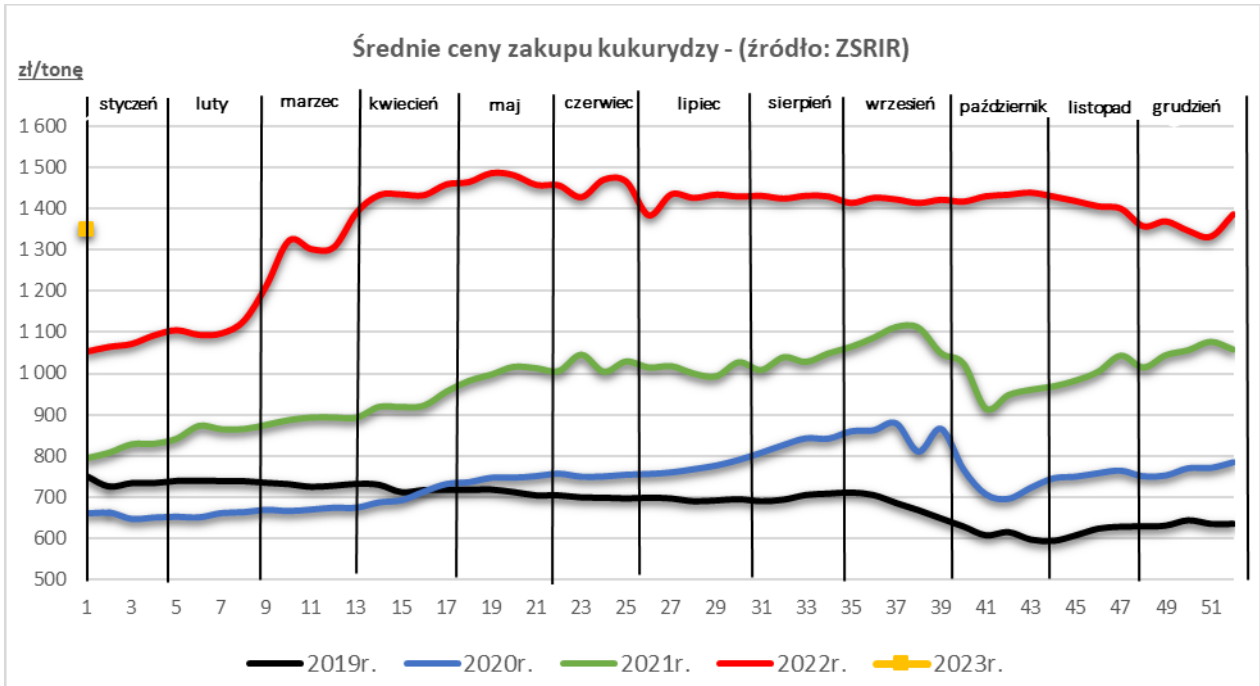

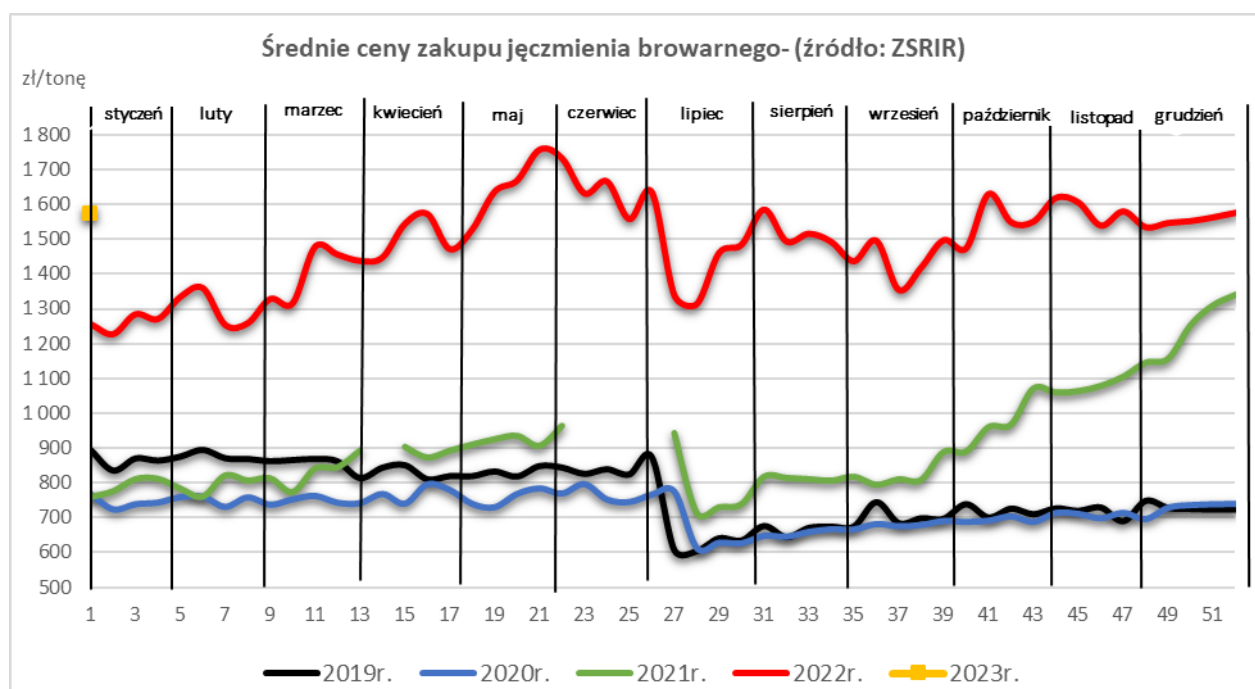
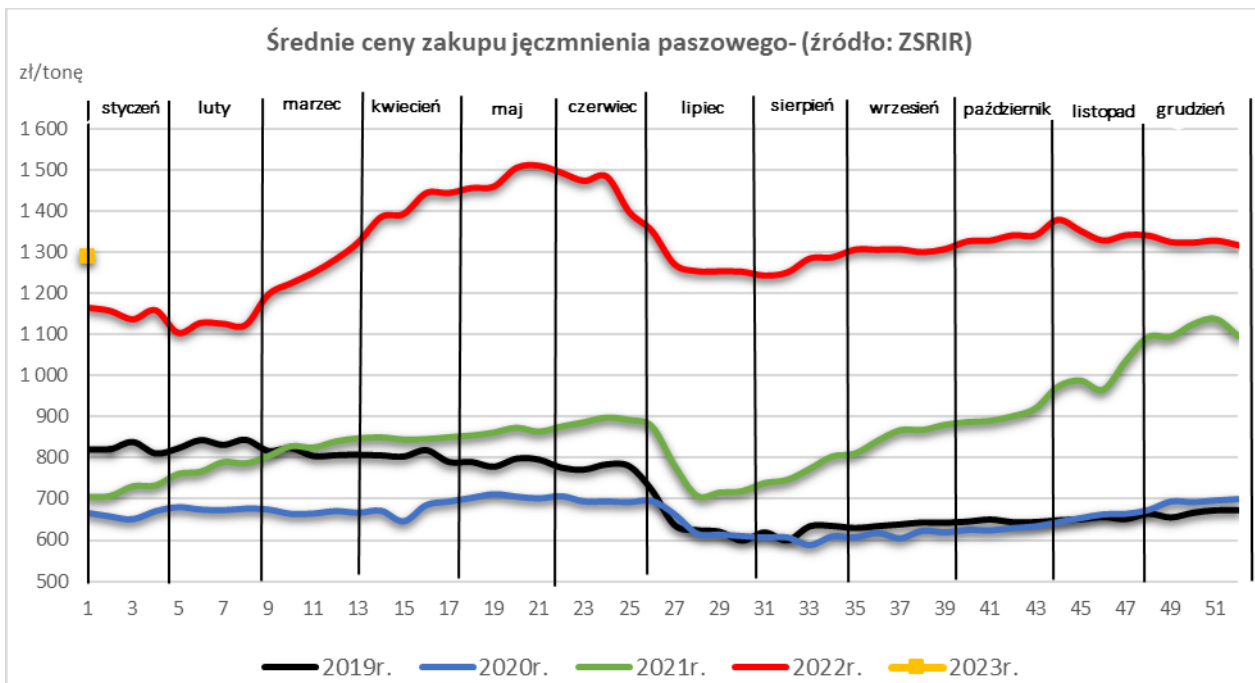

1.2. Porównanie średnich cen ziarna zbóż w Polsce i UE

(opracowano na podstawie danych Komisji Europejskiej)

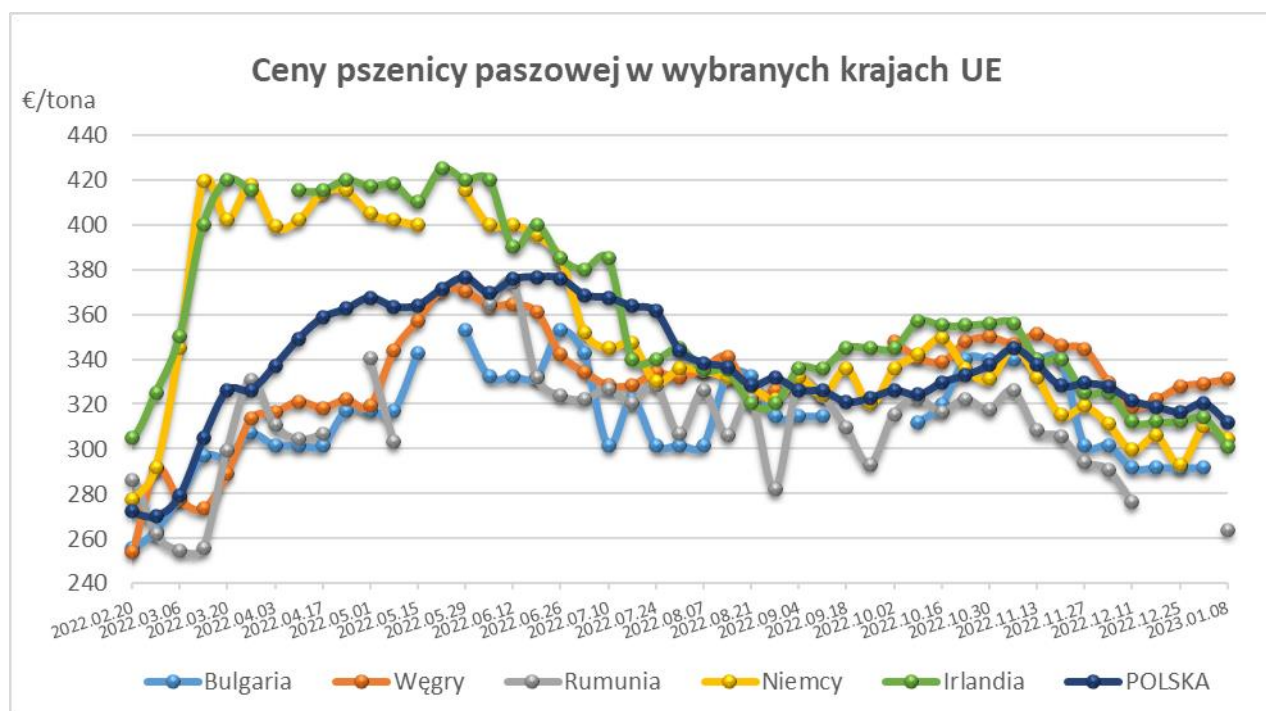
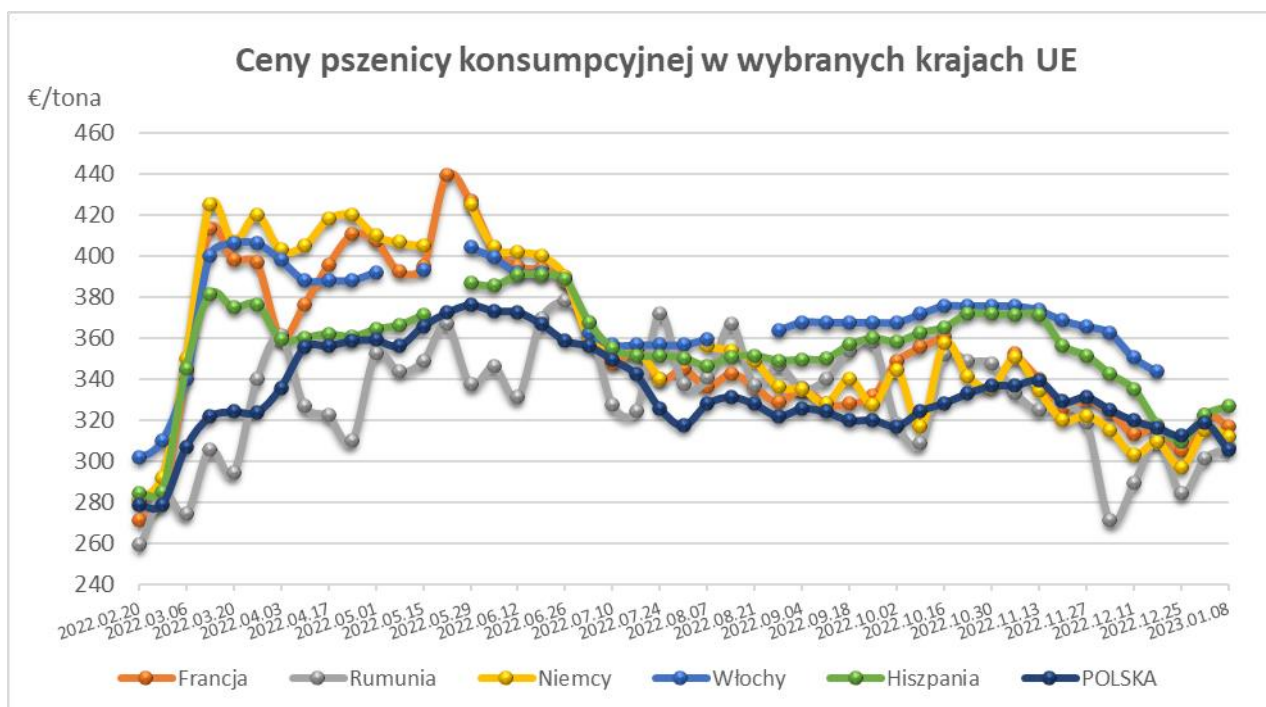

Ceny kukurydzy paszowej w wybranych krajach UE

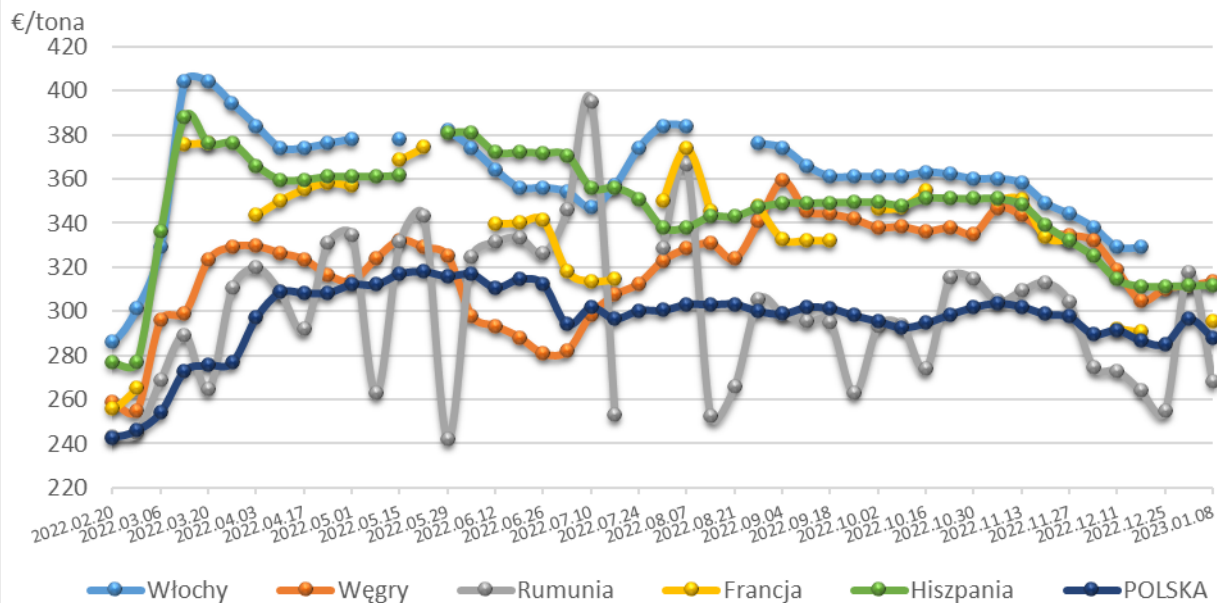

Ceny jęczmienia paszowego w wybranych krajach UE

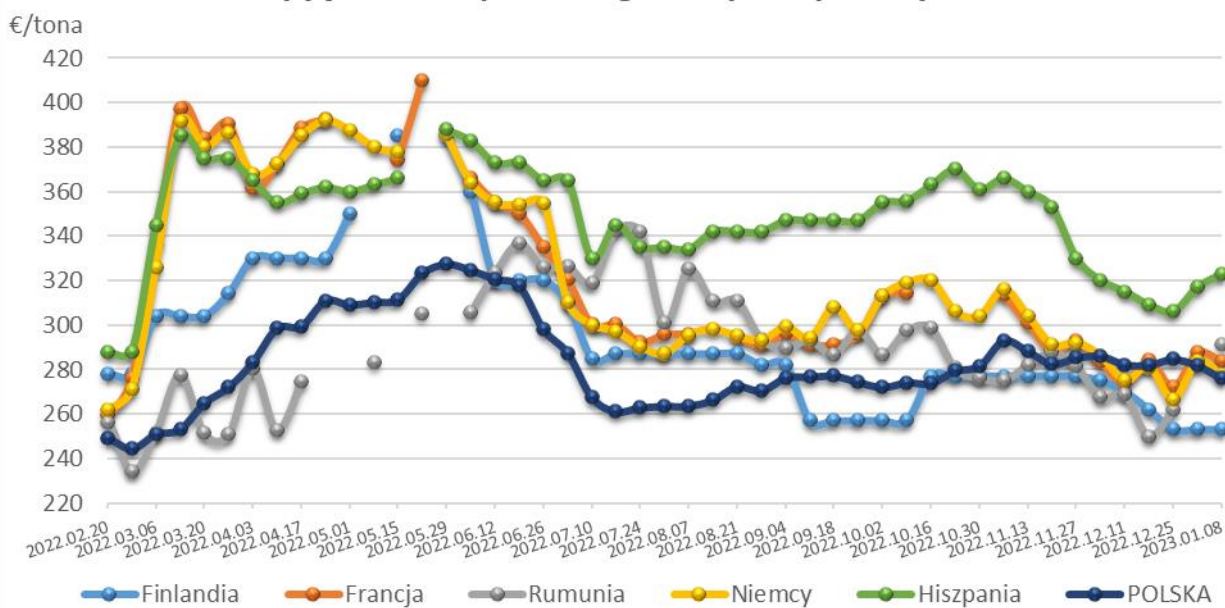

Ceny jęczmienia browarnego w wybranych krajach UE

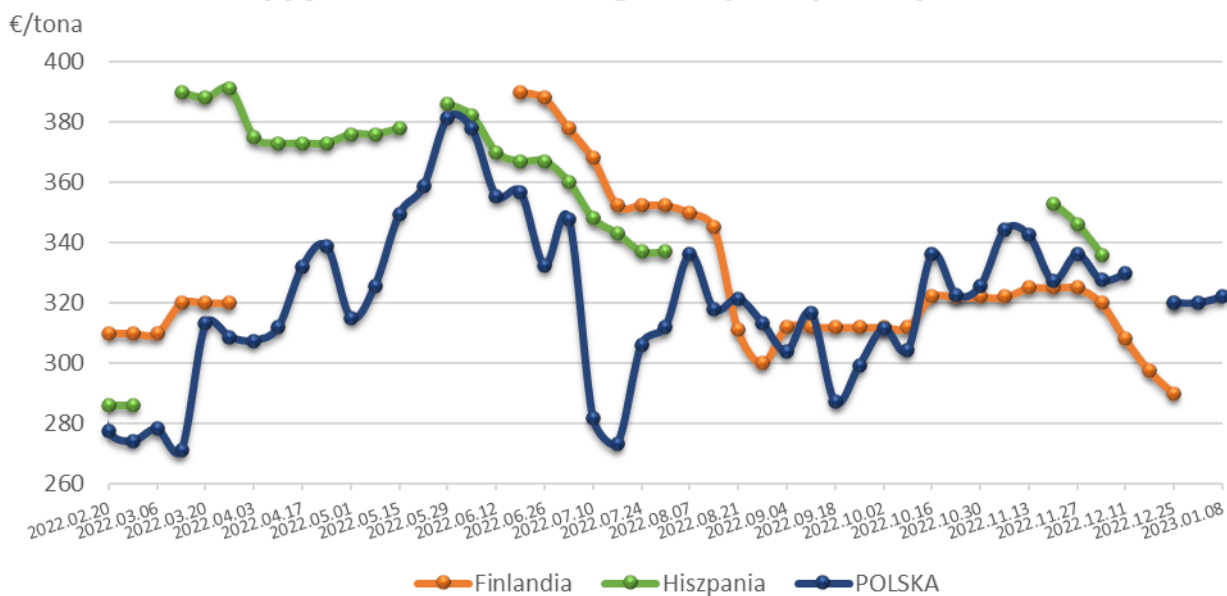

Ceny żyta konsumpcyjnego w wybranych krajach UE

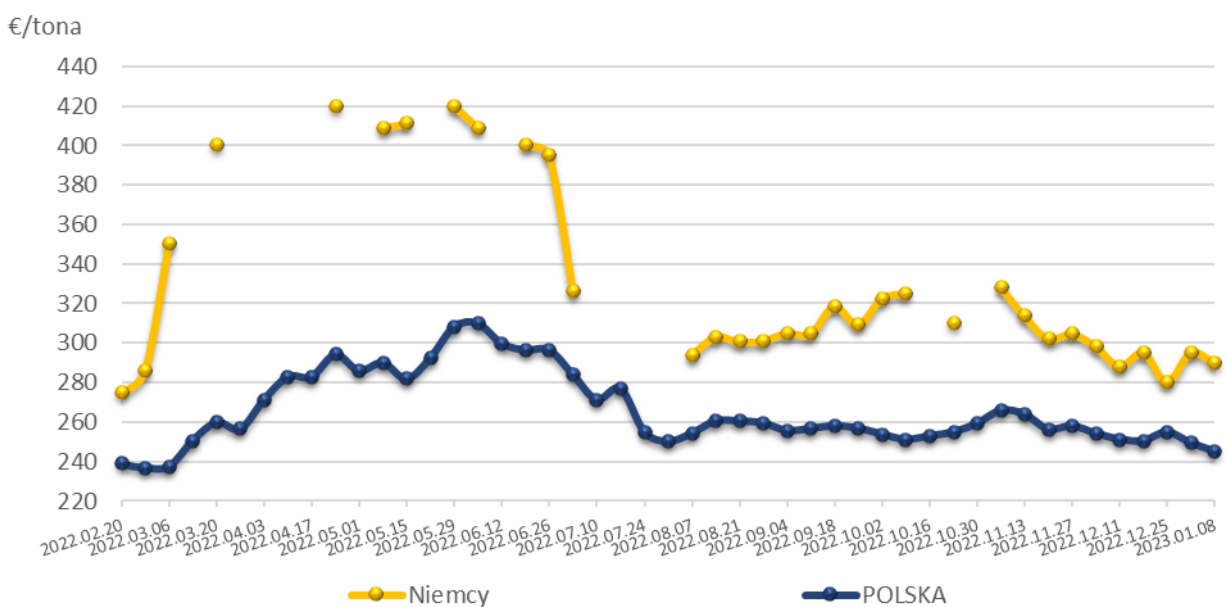

2. Ceny sprzedaży mąk w przedsiębiorstwach prowadzących przemiał ziarna zbóż

| MAKA | TYP MAKI | POLSKA | | | | | |
|------------------------------------------------|---------------|----------------|----------------|-------------------------|--------------------|--------------------|--------------|
| | | Cena [zł/tona] | Cena [zł/tona] | Tygodn. zmiana ceny [%] | Strukt. obrot. [%] | Strukt. obrot. [%] | |
| | | 08.01.2023 | 01.01.2023 | | 08.01.2023 | 01.01.2023 | |
| PSZENNA detaliczna (1kg) wg rodzaju: | | | | | | | |
| tortowa | 450 | 2 539 | 2 557 | -0,7 | 72,1 | 61,2 | |
| wrocławska | 500 | 2 626 | 2 605 | 0,8 | 16,2 | 15,3 | |
| poznańska | 500 | 3 210 | 2 966 | 8,2 | 4,9 | 5,6 | |
| krupczatka | 450/500 | 3 092 | 3 034 | 1,9 | 1,0 | 1,3 | |
| luksusowa | 550 | 3 119 | 2 982 | 4,6 | 5,8 | 16,6 | |
| | Ogółem | - | - | - | 100,0 | 100,0 | |
| PSZENNA | 450 | 2 801 | 2 811 | -0,4 | 3,1 | 6,7 | |
| detaliczna | 500 | 2 879 | 2 953 | -2,5 | 1,2 | 2,3 | |
| (paczkowana 1kg) | 550 | 3 338 | 2 967 | 12,5 | 0,2 | 1,0 | |
| | 650 | 2 490 | 2 486 | 0,2 | 0,8 | 1,5 | |
| | Ogółem | - | - | - | 5,2 | 11,5 | |
| PSZENNA | 450 | 2 381 | 2 403 | -0,9 | 1,4 | 1,3 | |
| piekarnicza | 500 | 2 287 | 2 158 | 6,0 | 16,4 | 8,9 | |
| (w workach) | 550 | 2 172 | 2 154 | 0,8 | 3,6 | 3,5 | |
| | 650 | 2 119 | 2 139 | -0,9 | 2,2 | 1,6 | |
| | 750 | 2 066 | 2 071 | -0,3 | 9,5 | 10,4 | |
| | 850 | 2 119 | 2 092 | 1,3 | 0,6 | 0,2 | |
| | Ogółem | - | - | - | 33,7 | 25,9 | |
| PSZENNA | 450 | 2 140 | 2 098 | 2,0 | 1,1 | 1,2 | |
| piekarnicza | 500 | 2 044 | 2 097 | -2,6 | 11,2 | 11,1 | |
| (luzem) | 550 | 2 083 | 2 087 | -0,2 | 22,3 | 20,9 | |
| | 650 | 2 025 | 2 059 | -1,7 | 6,0 | 8,2 | |
| | 750 | 1 892 | 1 923 | -1,6 | 9,8 | 10,2 | |
| | 850 | 1 923 | nld | * | 0,4 | 0,1 | |
| | Ogółem | - | - | - | 50,7 | 51,8 | |
| ŻYTNIA | 580 | 1 904 | 2 000 | -4,8 | 0,6 | 0,3 | |
| piekarnicza | 720 | 1 976 | 1 942 | 1,8 | 3,8 | 3,8 | |
| (w workach) | 2000 | 1 896 | 1 806 | 5,0 | 0,4 | 0,6 | |
| | Ogółem | - | - | - | 4,7 | 4,7 | |
| ŻYTNIA | 580 | 1 812 | nld | * | 0,1 | 0,1 | |
| piekarnicza | 720 | 1 751 | 1 802 | -2,9 | 5,5 | 5,9 | |
| (luzem) | 2000 | -- | nld | -- | -- | 0,1 | |
| | Ogółem | - | - | - | 5,6 | 6,0 | |
| | | | | | Ogółem | 100,0 | 100,0 |

| MAKA | TYP MAKI | MAKROREGION | | | | | | | | |
|--------------------------------------------------|----------|--------------------|------------|-------------------------|----------------|------------|-------------------------|-------------------|------------|-------------------------|
| | | Centralno-Wschodni | | | Południowy | | | Północno-Zachodni | | |
| | | Cena [zł/tona] | | Tygodn. zmiana ceny [%] | Cena [zł/tona] | | Tygodn. zmiana ceny [%] | Cena [zł/tona] | | Tygodn. zmiana ceny [%] |
| | | 08.01.2023 | 01.01.2023 | | 08.01.2023 | 01.01.2023 | | 08.01.2023 | 01.01.2023 | |
| PSZENNA detaliczna (1kg) wg rodzaju: | | | | | | | | | | |
| tortowa | 450 | 2 467 | 2 601 | -5,2 | 2 549 | 2 531 | 0,7 | 2 655 | 2 551 | 4,1 |
| wrocławska | 500 | 2 441 | 2 487 | -1,9 | nld | nld | * | 2 691 | 2 592 | 3,8 |
| poznańska | 500 | nld | nld | * | nld | 3 188 | * | nld | 2 525 | * |
| krupczatka | 450/500 | nld | 2 982 | * | -- | -- | -- | nld | nld | * |
| luksusowa | 550 | 3 438 | 3 972 | -13,5 | nld | nld | * | 2 758 | 2 672 | 3,2 |
| Ogółem | - | - | - | - | - | - | - | - | - | - |
| PSZENNA detaliczna (paczkowana 1kg) | 450 | 2511 | 2680 | -6,3 | 2989 | 2952 | 1,3 | 2613 | 2579 | 1,3 |
| | 500 | 2762 | 2942 | -6,1 | 3345 | 3345 | 0,0 | 2795 | 2666 | 4,9 |
| | 550 | 3438 | 3972 | -13,5 | nld | nld | * | 2758 | 2643 | 4,4 |
| | 650 | nld | nld | * | 2518 | 2569 | -2,0 | nld | 2430 | * |
| Ogółem | - | - | - | - | - | - | - | - | - | - |
| PSZENNA piekarnicza (w workach) | 450 | 2194 | 2282 | -3,9 | nld | nld | * | 2269 | 2384 | -4,9 |
| | 500 | 2180 | 2138 | 2,0 | 2127 | 2152 | -1,1 | 2445 | 2215 | 10,4 |
| | 550 | 2306 | 2237 | 3,1 | 2113 | nld | * | 2140 | 2106 | 1,6 |
| | 650 | 2021 | 2028 | -0,3 | 2152 | 2143 | 0,4 | 2104 | 2182 | -3,6 |
| | 750 | 2029 | 2044 | -0,7 | 2068 | 2069 | -0,1 | 2103 | 2101 | 0,1 |
| | 850 | nld | nld | * | nld | -- | -- | 2228 | 2286 | -2,6 |
| Ogółem | - | - | - | - | - | - | - | - | - | - |
| PSZENNA piekarnicza (luzem) | 450 | nld | nld | * | nld | 2100 | * | nld | nld | * |
| | 500 | 1951 | 1985 | -1,7 | 2241 | 2336 | -4,0 | 2149 | 2179 | -1,4 |
| | 550 | 1799 | 1917 | -6,1 | 2094 | 2153 | -2,7 | 2177 | 2004 | 8,6 |
| | 650 | 1994 | 1995 | 0,0 | 2060 | 2118 | -2,7 | 1989 | 1986 | 0,2 |
| | 750 | 1808 | 1870 | -3,3 | 1963 | 1912 | 2,7 | 1986 | 1994 | -0,4 |
| | 850 | nld | nld | * | nld | -- | -- | -- | -- | -- |
| Ogółem | - | - | - | - | - | - | - | - | - | - |
| ŻYTNIA piekarnicza (w workach) | 580 | 1859 | 1933 | -3,9 | nld | 2081 | * | nld | nld | * |
| | 720 | 1907 | 1923 | -0,8 | 2063 | 1962 | 5,2 | 2001 | 1951 | 2,5 |
| | 2000 | 1936 | 1987 | -2,5 | -- | nld | -- | 1848 | 1756 | 5,2 |
| Ogółem | - | - | - | - | - | - | - | - | - | - |
| ŻYTNIA piekarnicza (luzem) | 580 | nld | -- | -- | -- | nld | -- | nld | nld | * |
| | 720 | 1702 | 1761 | -3,4 | nld | nld | * | 1848 | 1876 | -1,5 |
| | 2000 | -- | nld | -- | -- | -- | -- | -- | -- | -- |
| Ogółem | - | - | - | - | - | - | - | - | - | - |

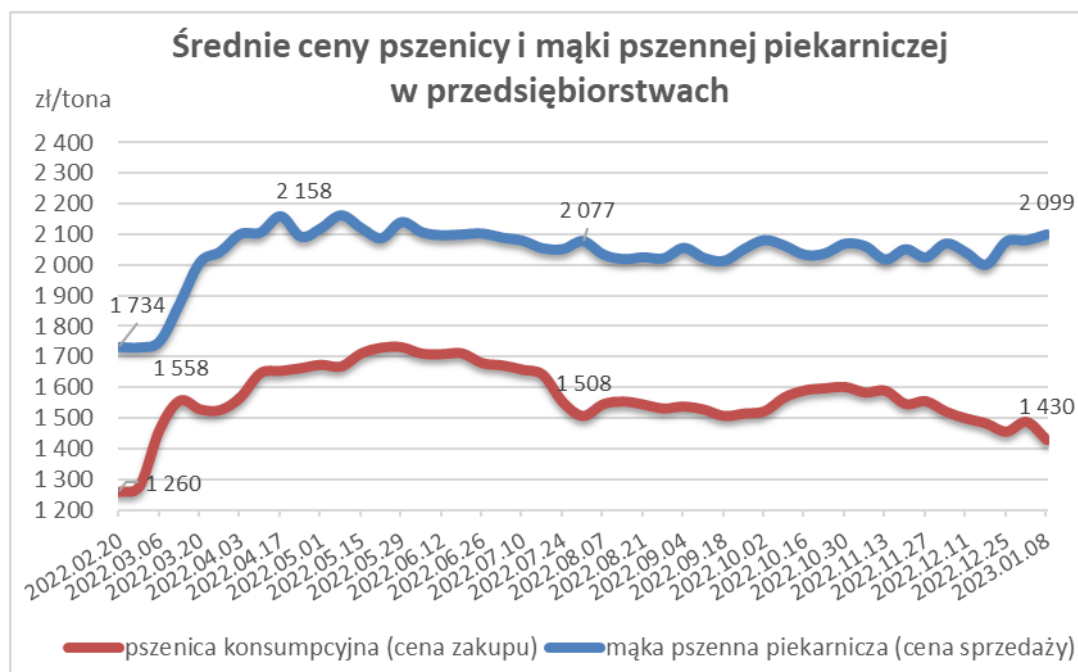

3. Ceny zakupu mąki pszennej (ważniejszych rodzajów) płacone przez podmioty handlu detalicznego

| MĄKA | TYP MĄKI | POLSKA | | |
|---------------------------------------------|----------|----------------|----------------|-------------------------|
| | | Cena [zł/tona] | Cena [zł/tona] | Tygodn. zmiana ceny [%] |
| | | 08.01.2023 | 01.01.2023 | |
| <i>PSZENNA detaliczna (1kg) wg rodzaju:</i> | | | | |
| tortowa | 450 | 2 560 | 2 677 | -4,4 |
| luksusowa | 550 | 2 482 | 2 576 | -3,7 |
| wrocławska | 500 | 2 668 | 2 782 | -4,1 |

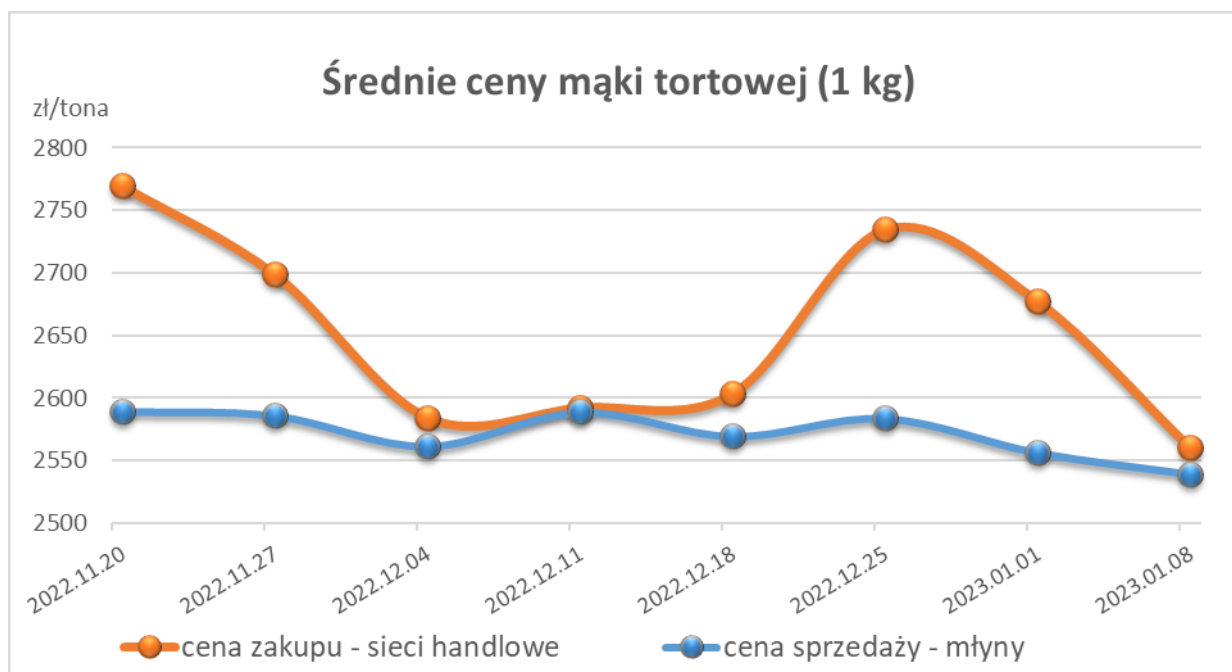

4. Ceny zakupu mąki (ważniejszych rodzajów) płacone przez podmioty branży piekarsko-cukierniczej

| MĄKA | TYP MĄKI | POLSKA | | |
|-------------------|----------|----------------|----------------|-------------------------|
| | | Cena [zł/tona] | Cena [zł/tona] | Tygodn. zmiana ceny [%] |
| | | 08.01.2023 | 01.01.2023 | |
| | | <i>luzem:</i> | | |
| pszenna | 500 | 1 939 | 1 974 | -1,8 |
| | 750 | 1 897 | 1 940 | -2,2 |
| żytnia | 720 | 1 668 | 1 754 | -4,9 |
| <i>w workach:</i> | | | | |
| pszenna | 500 | 2 054 | 2 161 | -5,0 |
| | 750 | -- | 2 173 | -- |
| żytnia | 720 | n/d | 1 675 | * |

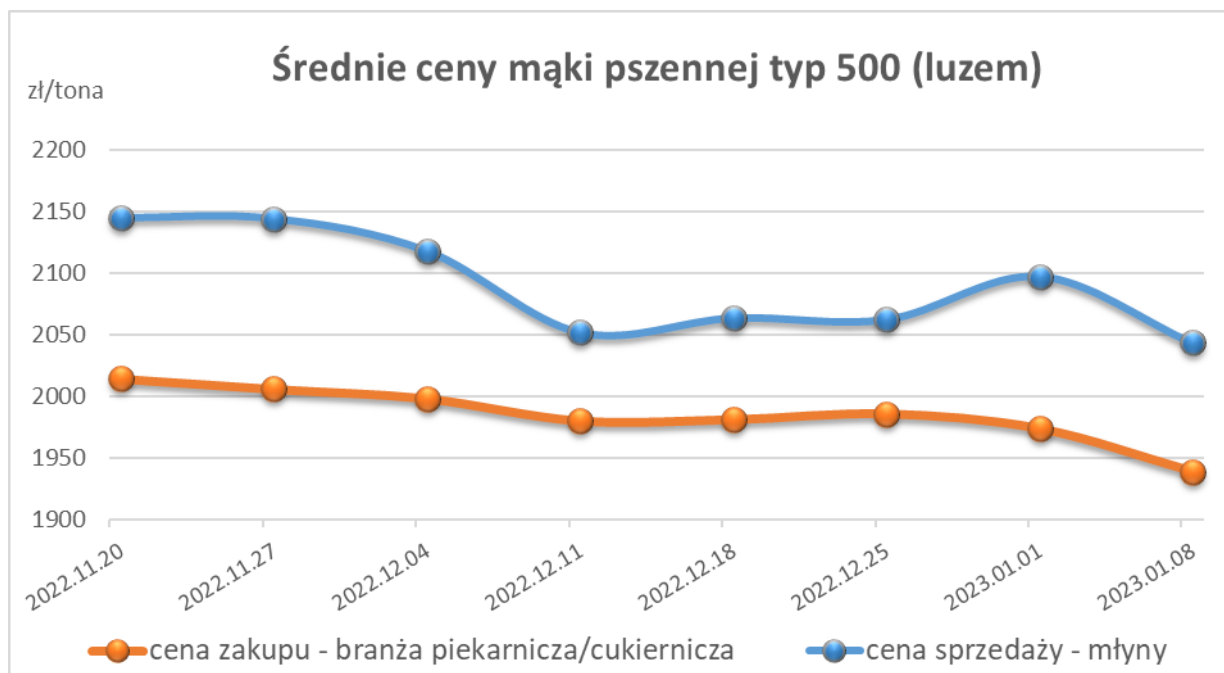

5. Ceny sprzedaży otrąb w przedsiębiorstwach prowadzących przemiał ziarna zbóż

| TOWAR | Rodzaj | POLSKA | | | | | |
|------------------|---------|----------------|------------|-------------------------|--------------------|--------------------|-------|
| | | Cena [zł/tona] | | Tygodn. zmiana ceny [%] | Strukt. obrot. [%] | Strukt. obrot. [%] | |
| | | 08.01.2023 | 01.01.2023 | | 08.01.2023 | 01.01.2023 | |
| w WORKACH | | | | | | | |
| Otręby | żytnie | 853 | 798 | 6,9 | 0,8 | 1,7 | |
| Otręby | pszenne | 1033 | 1021 | 1,2 | 4,7 | 5,4 | |
| LUZEM | | | | | | | |
| Otręby | żytnie | 854 | 902 | -5,3 | 8,0 | 7,0 | |
| Otręby | pszenne | 911 | 932 | -2,2 | 86,5 | 85,9 | |
| | | | | | Ogółem | 100,0 | 100,0 |

| TOWAR | Rodzaj | MAKROREGION | | | | | | | | |
|------------------|---------|--------------------|------------|-------------------------|----------------|------------|-------------------------|-------------------|------------|-------------------------|
| | | Centralno-Wschodni | | | Południowy | | | Północno-Zachodni | | |
| | | Cena [zł/tona] | | Tygodn. zmiana ceny [%] | Cena [zł/tona] | | Tygodn. zmiana ceny [%] | Cena [zł/tona] | | Tygodn. zmiana ceny [%] |
| | | 08.01.2023 | 01.01.2023 | | 08.01.2023 | 01.01.2023 | | 08.01.2023 | 01.01.2023 | |
| w WORKACH | | | | | | | | | | |
| Otręby | żytnie | nld | 794* | -- | -- | -- | -- | nld | nld | * |
| Otręby | pszenne | 1035 | 1022 | 1,3 | nld | nld | * | nld | nld | * |
| LUZEM | | | | | | | | | | |
| Otręby | żytnie | 864 | 923 | -6,4 | nld | nld | * | nld | 849* | * |
| Otręby | pszenne | 900 | 923 | -2,5 | 917 | 942 | -2,7 | 914 | 971 | -5,8 |

6. Porównanie aktualnych cen wybranych towarów w przedsiębiorstwach z cenami w analogicznym okresie roku 2021 i 2020.

| | | [zł/tona] | | | | |
|-----------------------------|-----------------------------|-------------|------------|------------|---------------------------------------------|--------|
| | | POLSKA | | | | |
| TOWAR | Rodzaj TOWARU | 08.01.2023 | 09.01.2022 | 10.01.2021 | Zmiana ceny [%] w 2022r. w stos. do lat: | |
| | | | | | 2021r. | 2020r. |
| Pszenica | <i>konsumpcyjna</i> | 1430 | 1331 | 895 | 7,4 | 59,8 |
| | <i>pszowa</i> | 1459 | 1270 | 874 | 15,0 | 66,9 |
| Żyto | <i>konsumpcyjne</i> | 1147 | 1132 | 585 | 1,3 | 95,9 |
| | <i>pszowe</i> | 1122 | 1080 | 619 | 3,9 | 81,2 |
| Kukurydza | <i>pszowa</i> | 1349 | 1052 | 795 | 28,2 | 69,7 |
| Mąka pszenna detaliczna | <i>Typ 450 (paczkowana)</i> | 2801 | 2065 | 1560 | 35,6 | 79,5 |
| | <i>Typ 500 (paczkowana)</i> | 2879 | 2345 | 1718 | 22,7 | 67,6 |
| Mąka pszenna piekarnicza | <i>Typ 500 (worki)</i> | 2287 | 1928 | 1163 | 18,6 | 96,6 |
| | <i>Typ 750 (worki)</i> | 2066 | 1878 | 1065 | 10,0 | 94,1 |
| Mąka żytnia piekarnicza | <i>Typ 580 (worki)</i> | 1904 | 1761 | 1002 | 8,1 | 90,0 |
| | <i>Typ 720 (worki)</i> | 1976 | 1728 | 986 | 14,4 | 100,5 |

7. Ceny zbóż na targowiskach

Ceny w POLSCE

| | Cena [zł/tona] | | Tygodniowa zmiana [%] |
|------------------|----------------|------------|--------------------------|
| | 06.01.2023 | 30.12.2022 | |
| PSZENICA | | | |
| Cena min. | 1250 | 1150 | 8,7 |
| Cena max. | 1950 | 1880 | 3,7 |
| Cena śr. | 1594 | 1596 | -0,2 |
| ŻYTO | | | |
| Cena min. | 1000 | 1100 | -9,1 |
| Cena max. | 1800 | 1800 | 0,0 |
| Cena śr. | 1273 | 1283 | -0,8 |
| JĘCZMIEŃ | | | |
| Cena min. | 1000 | 1000 | 0,0 |
| Cena max. | 1850 | 1700 | 8,8 |
| Cena śr. | 1455 | 1479 | -1,6 |
| KUKURYDZA | | | |
| Cena min. | 1200 | 1300 | -7,7 |
| Cena max. | 1900 | 1900 | 0,0 |
| Cena śr. | 1643 | 1618 | 1,6 |
| OWIES | | | |
| Cena min. | 1000 | 1050 | -4,8 |
| Cena max. | 1700 | 1650 | 3,0 |
| Cena śr. | 1281 | 1293 | -1,0 |
| PSZENŻYTO | | | |
| Cena min. | 1100 | 1000 | 10,0 |
| Cena max. | 1850 | 1700 | 8,8 |
| Cena śr. | 1389 | 1416 | -1,9 |

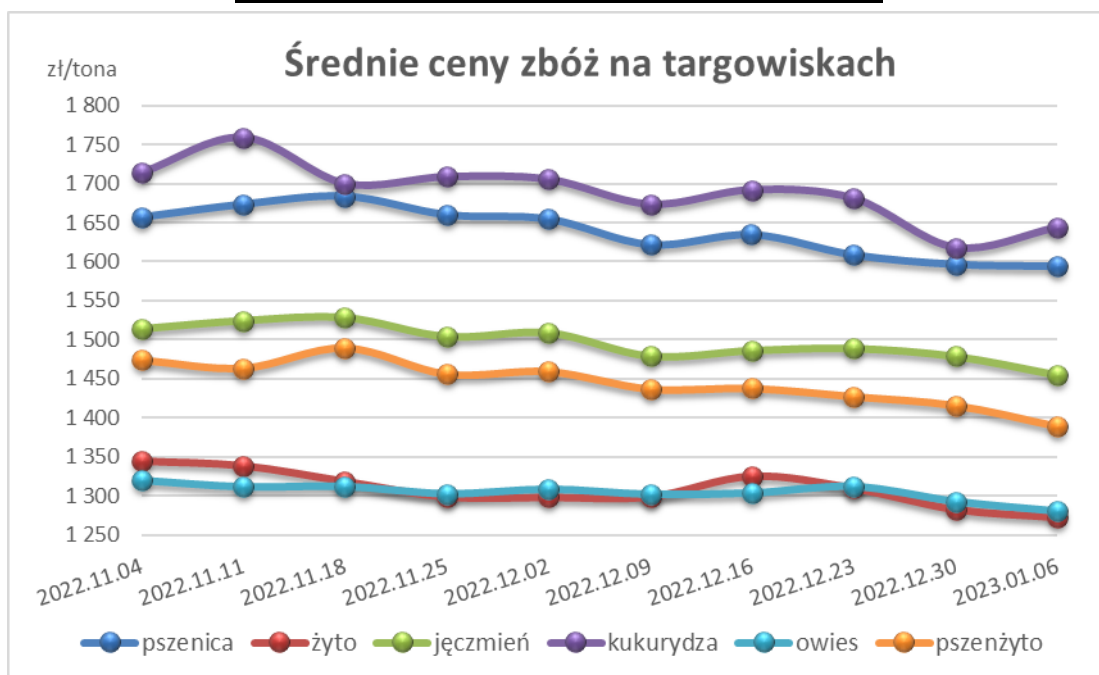

Średnie ceny na targowiskach wg WOJEWÓDZTW

| WOJEWÓDZTWO | PSZENICA | | | ŻYTO | | | JĘCZMIĘN | | |
|--------------------|----------------|------------|----------------------------------|----------------|------------|----------------------------------|----------------|------------|----------------------------------|
| | Cena [zł/tona] | | Tygodniowa zmiana ceny [%] | Cena [zł/tona] | | Tygodniowa zmiana ceny [%] | Cena [zł/tona] | | Tygodniowa zmiana ceny [%] |
| | 06.01.2023 | 30.12.2022 | | 06.01.2023 | 30.12.2022 | | 06.01.2023 | 30.12.2022 | |
| Kujawsko-Pomorskie | 1 700 | 1 725 | -1,4 | 1 300 | 1 350 | -3,7 | 1 600 | 1 625 | -1,5 |
| Lubelskie | 1 510 | -- | -- | -- | -- | -- | 1 367 | -- | -- |
| Lubuskie | 1 540 | 1 600 | -3,8 | 1 200 | -- | -- | 1 375 | -- | -- |
| Łódzkie | 1 550 | 1 418 | 9,3 | -- | -- | -- | 1 453 | 1 408 | 3,3 |
| Małopolskie | 1 620 | 1 667 | -2,8 | 1 179 | 1 233 | -4,4 | 1 467 | 1 547 | -5,2 |
| Mazowieckie | 1 783 | 1 600 | 11,5 | 1 625 | 1 375 | 18,2 | 1 675 | 1 383 | 21,1 |
| Podkarpackie | 1 510 | 1 513 | -0,2 | 1 163 | 1 175 | -1,1 | 1 406 | 1 467 | -4,1 |
| Podlaskie | -- | -- | -- | -- | -- | -- | -- | -- | -- |
| Śląskie | 1 628 | 1 657 | -1,7 | 1 125 | 1 125 | 0,0 | 1 525 | 1 567 | -2,7 |
| Świętokrzyskie | 1 463 | 1 150 | 27,2 | 1 233 | -- | -- | 1 205 | 1 000 | 20,5 |
| Warmińsko-Mazurski | 1 500 | 1 600 | -6,3 | -- | -- | -- | -- | -- | -- |
| Wielkopolskie | 1 733 | 1 700 | 2,0 | 1 475 | 1 350 | 9,3 | 1 533 | 1 525 | 0,5 |
| Zachodniopomorskie | 1 800 | 1 800 | 0,0 | -- | -- | -- | -- | -- | -- |

| WOJEWÓDZTWO | KUKURYDZA | | | OWIES | | | PSZENŻYTO | | |
|--------------------|----------------|------------|----------------------------------|----------------|------------|----------------------------------|----------------|------------|----------------------------------|
| | Cena [zł/tona] | | Tygodniowa zmiana ceny [%] | Cena [zł/tona] | | Tygodniowa zmiana ceny [%] | Cena [zł/tona] | | Tygodniowa zmiana ceny [%] |
| | 06.01.2023 | 30.12.2022 | | 06.01.2023 | 30.12.2022 | | 06.01.2023 | 30.12.2022 | |
| Kujawsko-Pomorskie | -- | -- | -- | 1 500 | 1 575 | -4,8 | 1 600 | 1 625 | -1,5 |
| Lubelskie | -- | -- | -- | 1 225 | -- | -- | 1 275 | -- | -- |
| Lubuskie | 1 433 | 1 500 | -4,4 | 1 250 | -- | -- | 1 380 | 1 300 | 6,2 |
| Łódzkie | 1 690 | 1 617 | 4,5 | 1 380 | 1 367 | 1,0 | 1 400 | 1 350 | 3,7 |
| Małopolskie | 1 667 | 1 679 | -0,7 | 1 225 | 1 367 | -10,4 | 1 361 | 1 447 | -5,9 |
| Mazowieckie | 1 800 | 1 650 | 9,1 | 1 367 | 1 150 | 18,8 | 1 625 | 1 425 | 14,0 |
| Podkarpackie | -- | -- | -- | 1 142 | 1 183 | -3,5 | 1 338 | 1 383 | -3,3 |
| Podlaskie | -- | -- | -- | -- | -- | -- | -- | -- | -- |
| Śląskie | 1 575 | 1 550 | 1,6 | 1 398 | 1 325 | 5,5 | 1 463 | 1 350 | 8,4 |
| Świętokrzyskie | 1 600 | 1 300 | 23,1 | 1 106 | 1 100 | 0,6 | 1 244 | 1 000 | 24,4 |
| Warmińsko-Mazurski | -- | -- | -- | 1 300 | 1 400 | -7,1 | -- | -- | -- |
| Wielkopolskie | 1 750 | 1 750 | 0,0 | 1 200 | 1 250 | -4,0 | 1 500 | 1 450 | 3,4 |
| Zachodniopomorskie | -- | -- | -- | -- | -- | -- | -- | -- | -- |

Uwaga! Dane szczegółowe z poszczególnych targowisk znajdują się w pliku Excel.

Średnie ceny na targowiskach – dane szczegółowe

| WOJEWÓDZTWO | TARGOWISKO | PSZENICA | | | ŻYTO | | | JĘCZMIEN | | |
|--------------------|----------------|----------------|------------|----------------------------------|----------------|------------|----------------------------------|----------------|------------|----------------------------------|
| | | Cena [zł/tona] | | Tygodniowa zmiana ceny [%] | Cena [zł/tona] | | Tygodniowa zmiana ceny [%] | Cena [zł/tona] | | Tygodniowa zmiana ceny [%] |
| | | 06.01.2023 | 30.12.2022 | | 06.01.2023 | 30.12.2022 | | 06.01.2023 | 30.12.2022 | |
| Kujawsko-Pomorskie | Golub Dobrz. | -- | 1 750 | -- | -- | 1400 | -- | -- | 1 650 | -- |
| Kujawsko-Pomorskie | Skrwilno | 1 700 | 1 700 | 0,0 | 1300 | 1300 | 0,0 | 1 600 | 1 600 | 0,0 |
| Lubelskie | Chełm | 1 500 | -- | -- | -- | -- | -- | -- | -- | -- |
| Lubelskie | Opole Lub. | 1 350 | -- | -- | -- | -- | -- | 1 400 | -- | -- |
| Lubelskie | Ryki | 1 550 | -- | -- | -- | -- | -- | -- | -- | -- |
| Lubelskie | Tarnogród | 1 600 | -- | -- | -- | -- | -- | 1 300 | -- | -- |
| łódzkie | Gorzkowice | 1 600 | -- | -- | -- | -- | -- | -- | -- | -- |
| łódzkie | Łyszkowice | 1 500 | -- | -- | -- | -- | -- | 1 400 | -- | -- |
| łódzkie | Pajęczno | 1 600 | -- | -- | -- | -- | -- | 1 400 | -- | -- |
| łódzkie | Piątek | 1 500 | -- | -- | 1200 | -- | -- | 1 400 | -- | -- |
| łódzkie | Tuszyn | 1 500 | 1 600 | -6,3 | -- | -- | -- | 1 300 | -- | -- |
| Małopolskie | Krościenko | 1 800 | -- | -- | -- | -- | -- | 1 600 | -- | -- |
| Małopolskie | Nowy Targ | 1 800 | -- | -- | -- | -- | -- | 1 600 | -- | -- |
| Małopolskie | Proszowice | 1 350 | 1 320 | 2,3 | -- | -- | -- | 1 320 | 1 280 | 3,1 |
| Małopolskie | Szczucin | 1 450 | 1 450 | 0,0 | -- | -- | -- | 1 400 | 1 450 | -3,4 |
| Małopolskie | Wolbrom | 1 300 | 1 300 | 0,0 | -- | -- | -- | 1 300 | 1 300 | 0,0 |
| Małopolskie | Zakliczyn | 1 600 | 1 600 | 0,0 | -- | -- | -- | 1 500 | 1 600 | -6,3 |
| Mazowieckie | Długosiodło | 1 800 | 1 800 | 0,0 | 1400 | 1400 | 0,0 | 1 600 | 1 600 | 0,0 |
| Mazowieckie | Garwolin | 1 600 | -- | -- | 1300 | -- | -- | 1 300 | -- | -- |
| Mazowieckie | Głowaczów | 1 600 | -- | -- | 1150 | -- | -- | 1 450 | -- | -- |
| Mazowieckie | Gostynin | 1 700 | 1 700 | 0,0 | -- | -- | -- | -- | -- | -- |
| Mazowieckie | Nowe Miasto | 1 500 | 1 600 | -6,3 | 1100 | 1200 | -8,3 | 1 400 | 1 500 | -6,7 |
| Mazowieckie | Ostrołęka | 1 600 | 1 600 | 0,0 | 1100 | 1100 | 0,0 | 1 500 | 1 500 | 0,0 |
| Mazowieckie | Przytyk | 1 400 | -- | -- | 1000 | -- | -- | 1 400 | -- | -- |
| Mazowieckie | Siedlce | 1 700 | -- | -- | -- | -- | -- | 1 550 | -- | -- |
| Mazowieckie | Sokołów Podl. | 1 600 | 1 600 | 0,0 | -- | -- | -- | 1 500 | 1 533 | -2,2 |
| Mazowieckie | Strzegowo | 1 700 | 1 700 | 0,0 | 1200 | -- | -- | 1 500 | 1 600 | -6,3 |
| Podkarpackie | Jaśło | -- | 1 450 | -- | -- | 1250 | -- | -- | 1 200 | -- |
| Podkarpackie | Leżajsk | 1 950 | -- | -- | 1750 | -- | -- | 1 850 | -- | -- |
| Podkarpackie | Przemysł | -- | 1 550 | -- | -- | -- | -- | -- | 1 450 | -- |
| Podkarpackie | Rudnik n/S | 1 600 | 1 600 | 0,0 | 1500 | 1500 | 0,0 | 1 500 | 1 500 | 0,0 |
| Podkarpackie | Ustrzyki Dolne | 1 800 | 1 800 | 0,0 | -- | -- | -- | -- | -- | -- |
| Podlaskie | Ciechanowiec | 1 600 | 1 650 | -3,0 | -- | -- | -- | 1 400 | 1 400 | 0,0 |
| Podlaskie | Jedwabne | 1 400 | 1 400 | 0,0 | 1000 | -- | -- | 1 400 | 1 400 | 0,0 |
| Podlaskie | Kołno | -- | 1 600 | -- | -- | 1250 | -- | -- | 1 600 | -- |
| Podlaskie | Siemiatycze | 1 400 | 1 400 | 0,0 | -- | 1100 | -- | -- | -- | -- |
| Podlaskie | Sokołka | 1 800 | -- | -- | -- | -- | -- | 1 450 | -- | -- |
| Podlaskie | Suwałki | 1350 | -- | -- | 1325 | -- | -- | 1375 | -- | -- |
| Śląskie | Kłobuck | 1450 | 1490 | -2,7 | 1125 | 1125 | 0,0 | 1350 | 1400 | -3,6 |
| Śląskie | Mstów | 1575 | -- | -- | -- | -- | -- | 1475 | -- | -- |
| Śląskie | Racibórz | 1600 | 1600 | 0,0 | -- | -- | -- | 1600 | 1600 | 0,0 |
| Śląskie | Siewierz | 1767 | -- | -- | -- | -- | -- | 1600 | -- | -- |
| Śląskie | Skoczów | 1750 | 1880 | -6,9 | -- | -- | -- | 1600 | 1700 | -5,9 |
| Świętokrzyskie | Klimontów | 1675 | -- | -- | 1233 | -- | -- | 1410 | -- | -- |
| Świętokrzyskie | Skalbierz | 1250 | 1150 | 8,7 | -- | -- | -- | 1000 | 1000 | 0,0 |
| Warmińsko-Mazurski | Orneta | 1500 | 1600 | -6,3 | -- | -- | -- | -- | -- | -- |
| Wielkopolskie | Czarnków | 1600 | 1600 | 0,0 | 1150 | 1150 | 0,0 | 1200 | 1200 | 0,0 |
| Wielkopolskie | Leszno | 1800 | 1800 | 0,0 | 1800 | 1800 | 0,0 | 1700 | 1700 | 0,0 |
| Wielkopolskie | Śmigiel | 1800 | 1800 | 0,0 | -- | -- | -- | 1700 | 1700 | 0,0 |
| Wielkopolskie | Wolsztyn | -- | 1600 | -- | -- | 1100 | -- | -- | 1500 | -- |
| Zachodniopomorskie | Sławno | 1800 | 1800 | 0,0 | -- | -- | -- | -- | -- | -- |

Średnie ceny na targowiskach – dane szczegółowe

| WOJEWÓDZTWO | TARGOWISKO | KUKURYDZA | | | OWIES | | | PSZENŻYTO | | |
|--------------------|----------------|----------------|------------|----------------------------------|----------------|------------|----------------------------------|----------------|------------|----------------------------------|
| | | Cena [zł/tona] | | Tygodniowa zmiana ceny [%] | Cena [zł/tona] | | Tygodniowa zmiana ceny [%] | Cena [zł/tona] | | Tygodniowa zmiana ceny [%] |
| | | 06.01.2023 | 30.12.2022 | | 06.01.2023 | 30.12.2022 | | 06.01.2023 | 30.12.2022 | |
| Kujawsko-Pomorskie | Golub Dobrz. | -- | -- | -- | -- | 1 650 | -- | -- | 1 650 | -- |
| Kujawsko-Pomorskie | Skrwilno | -- | -- | -- | 1 500 | 1 500 | 0,0 | 1 600 | 1 600 | 0,0 |
| Lubelskie | Chełm | -- | -- | -- | -- | -- | -- | -- | -- | -- |
| Lubelskie | Opole Lub. | -- | -- | -- | -- | -- | -- | 1 200 | -- | -- |
| Lubelskie | Ryki | -- | -- | -- | -- | -- | -- | 1 250 | -- | -- |
| Lubelskie | Tarnogród | -- | -- | -- | 1 200 | -- | -- | 1 300 | -- | -- |
| łódzkie | Gorzkowice | -- | -- | -- | -- | -- | -- | 1 500 | -- | -- |
| łódzkie | Łyszkowice | 1 500 | -- | -- | 1 200 | -- | -- | 1 300 | -- | -- |
| łódzkie | Pajęczno | 1 200 | -- | -- | 1 300 | -- | -- | 1 400 | -- | -- |
| łódzkie | Piątek | -- | -- | -- | 1 250 | -- | -- | 1 400 | -- | -- |
| łódzkie | Tuszyn | 1 600 | 1 500 | 6,67 | -- | -- | -- | 1 300 | 1 300 | 0,0 |
| Małopolskie | Krościenko | 1 800 | -- | -- | 1 400 | -- | -- | -- | -- | -- |
| Małopolskie | Nowy Targ | 1 800 | -- | -- | 1 400 | -- | -- | -- | -- | -- |
| Małopolskie | Proszowice | -- | -- | -- | -- | -- | -- | -- | -- | -- |
| Małopolskie | Szczucin | 1 450 | 1 450 | 0,00 | 1 350 | 1 350 | 0,0 | 1 400 | 1 350 | 3,7 |
| Małopolskie | Wolbrom | 1 600 | 1 600 | 0,00 | 1 250 | 1 250 | 0,0 | -- | -- | -- |
| Małopolskie | Zakliczyn | 1 800 | 1 800 | 0,00 | 1 500 | 1 500 | 0,0 | 1 400 | -- | -- |
| Mazowieckie | Długosiodło | 1 800 | 1 800 | 0,00 | 1 400 | 1 400 | 0,0 | 1 600 | 1 600 | 0,0 |
| Mazowieckie | Garwolin | 1 500 | -- | -- | 1 200 | -- | -- | 1 400 | -- | -- |
| Mazowieckie | Głowaczów | -- | -- | -- | 1 150 | -- | -- | 1 300 | -- | -- |
| Mazowieckie | Gostynin | -- | -- | -- | -- | -- | -- | 1 400 | 1 500 | -6,7 |
| Mazowieckie | Nowe Miasto | 1 600 | 1 600 | 0,00 | 1 400 | 1 500 | -6,7 | 1 200 | 1 300 | -7,7 |
| Mazowieckie | Ostrołęka | 1 600 | 1 600 | 0,00 | 1 200 | 1 200 | 0,0 | 1 400 | 1 400 | 0,0 |
| Mazowieckie | Przytyk | -- | -- | -- | 1 000 | -- | -- | 1 200 | -- | -- |
| Mazowieckie | Siedlce | 1 800 | -- | -- | -- | -- | -- | -- | -- | -- |
| Mazowieckie | Sokołów Podl. | 1 700 | 1 717 | -0,99 | -- | -- | -- | 1 450 | 1 483 | -2,2 |
| Mazowieckie | Strzegowo | -- | -- | -- | -- | -- | -- | 1 300 | 1 400 | -7,1 |
| Podkarpackie | Jaśło | -- | 1 650 | -- | -- | 1 050 | -- | -- | 1 450 | -- |
| Podkarpackie | Leżajsk | 1 800 | -- | -- | 1 700 | -- | -- | 1 850 | -- | -- |
| Podkarpackie | Przemysł | -- | 1 350 | -- | -- | 1 150 | -- | -- | -- | -- |
| Podkarpackie | Rudnik n/S | 1 800 | 1 800 | 0,00 | 1 200 | 1 200 | 0,0 | 1 400 | 1 400 | 0,0 |
| Podkarpackie | Ustrzyki Dolne | 1 800 | 1 800 | 0,00 | 1 200 | 1 200 | 0,0 | -- | -- | -- |
| Podlaskie | Ciechanowiec | -- | -- | -- | -- | 1 150 | -- | -- | -- | -- |
| Podlaskie | Jedwabne | -- | -- | -- | 1 100 | 1 100 | 0,0 | 1 200 | 1 200 | 0,0 |
| Podlaskie | Kolno | -- | -- | -- | -- | 1 300 | -- | -- | 1 600 | -- |
| Podlaskie | Siemiatycze | -- | -- | -- | -- | -- | -- | 1 350 | 1 350 | 0,0 |
| Podlaskie | Sokółka | -- | -- | -- | 1 100 | -- | -- | 1 450 | -- | -- |
| Podlaskie | Suwałki | -- | -- | -- | 1 225 | -- | -- | 1 350 | -- | -- |
| Śląskie | Kłobuck | 1 375 | 1 400 | -1,79 | 1 215 | 1 200 | 1,3 | 1 315 | 1 350 | -2,6 |
| Śląskie | Mstów | 1 600 | -- | -- | 1 375 | -- | -- | 1 475 | -- | -- |
| Śląskie | Racibórz | 1 400 | 1 400 | 0,00 | -- | -- | -- | -- | -- | -- |
| Śląskie | Siewierz | 1 700 | -- | -- | 1 600 | -- | -- | 1 600 | -- | -- |
| Śląskie | Skoczów | 1 800 | 1 850 | -2,70 | 1 400 | 1 450 | -3,4 | -- | -- | -- |
| Świętokrzyskie | Klimontów | 1 700 | -- | -- | 1 212,5 | -- | -- | 1 387,5 | -- | -- |
| Świętokrzyskie | Skalbierz | 1 500 | 1 300 | 15,38 | 1 000 | 1 100 | -9,1 | 1 100 | 1 000 | 10,0 |
| Warmińsko-Mazurski | Ormeta | -- | -- | -- | 1 300 | 1 400 | -7,1 | -- | -- | -- |
| Wielkopolskie | Czarnków | 1 600 | 1 600 | 0,0 | 1 000 | 1 100 | -9,1 | 1 200 | 1 200 | 0,0 |
| Wielkopolskie | Leszno | 1 900 | 1 900 | 0,0 | 1 400 | 1 400 | 0,0 | 1 700 | 1 700 | 0,0 |
| Wielkopolskie | Śmigiel | -- | -- | -- | -- | -- | -- | 1 600 | 1 600 | 0,0 |
| Wielkopolskie | Wolsztyn | -- | -- | -- | -- | -- | -- | -- | 1 300 | -- |
| Zachodniopomorskie | Sławno | -- | -- | -- | -- | -- | -- | -- | -- | -- |

8. Handel zagraniczny produktami zbożowymi – dane wstępne¹

EKSPORT I IMPORT OGÓŁEM

| CN | Nazwa towaru | EKSPORT/WYWÓZ | | | |
|---------------------------------------|------------------------------------------------------|--------------------|------------------|------------------|------------------|
| | | Wartość [tys. EUR] | | Wolumen [tony] | |
| | | I-X 2021r. | I-X 2022r.* | I-X 2021r. | I-X 2022r.* |
| RAZEM zboża i produkty zbożowe | | 1 580 644 | 2 543 834 | 7 196 298 | 7 437 787 |
| 1001 | Pszenica i meslin | 724 862 | 1 110 722 | 3 181 474 | 2 988 017 |
| 1002 | Żyto | 181 772 | 116 991 | 999 138 | 380 853 |
| 1003 | Jęczmień | 82 125 | 88 897 | 417 282 | 287 244 |
| 1004 | Owies | 38 251 | 36 199 | 198 923 | 121 722 |
| 1005 | Kukurydza (ziarna) | 364 787 | 949 718 | 1 571 074 | 3 016 274 |
| 1008 | Nasiona gryki, prosa i mozgi kanaryjskiej; pozostałe | 156 831 | 195 089 | 729 790 | 553 607 |
| 1101 | Mąka pszenna i żytnio-pszenna | 32 016 | 46 220 | 98 616 | 90 069 |

* - dane wstępne

| CN | Nazwa towaru | IMPORT/PRZYWÓZ | | | |
|---------------------------------------|------------------------------------------------------|--------------------|----------------|------------------|------------------|
| | | Wartość [tys. EUR] | | Wolumen [tony] | |
| | | I-X 2021r. | I-X 2022r.* | I-X 2021r. | I-X 2022r.* |
| RAZEM zboża i produkty zbożowe | | 321 841 | 789 316 | 1 013 896 | 2 480 840 |
| 1001 | Pszenica i meslin | 108 901 | 177 931 | 512 455 | 585 616 |
| 1002 | Żyto | 8 118 | 5 654 | 41 426 | 18 247 |
| 1003 | Jęczmień | 34 139 | 55 372 | 172 523 | 193 374 |
| 1004 | Owies | 1 761 | 1 816 | 9 793 | 7 407 |
| 1005 | Kukurydza (ziarna) | 126 113 | 481 591 | 189 194 | 1 571 162 |
| 1008 | Nasiona gryki, prosa i mozgi kanaryjskiej; pozostałe | 17 146 | 17 557 | 36 315 | 25 581 |
| 1101 | Mąka pszenna i żytnio-pszenna | 25 663 | 49 394 | 52 189 | 79 453 |

* - dane wstępne

| CN | Nazwa towaru | SALDO | |
|---------------------------------------|------------------------------------------------------|--------------------|------------------|
| | | Wartość [tys. EUR] | |
| | | I-X 2021r. | I-X 2022r.* |
| RAZEM zboża i produkty zbożowe | | 1 258 802 | 1 754 518 |
| 1001 | Pszenica i meslin | 615 961 | 932 791 |
| 1002 | Żyto | 173 654 | 111 336 |
| 1003 | Jęczmień | 47 986 | 33 525 |
| 1004 | Owies | 36 490 | 34 382 |
| 1005 | Kukurydza (ziarna) | 238 674 | 468 126 |
| 1008 | Nasiona gryki, prosa i mozgi kanaryjskiej; pozostałe | 139 685 | 177 532 |
| 1101 | Mąka pszenna i żytnio-pszenna | 6 353 | -3 174 |

* - dane wstępne

¹ źródło: Ministerstwo Finansów

EKSPORT I IMPORT WEDŁUG WAŻNIEJSZYCH KRAJÓW

EKSPORT PSZENICY z Polski - kod 1001

według ważniejszych państw

| EKSPORT | | | | | |
|-----------------------|-------------------------------|---------------------------|-----------------------|-------------------------------|---------------------------|
| I-X 2021r. | | | I-X 2022r.* | | |
| Kraj | Wartość [tys. EUR] | Wolumen [tony] | Kraj | Wartość [tys. EUR] | Wolumen [tony] |
| OGÓLEM | 724 862 | 3 181 474 | OGÓLEM | 1 110 722 | 2 988 017 |
| Algieria | 209 116 | 916 365 | Niemcy | 343 460 | 958 895 |
| Arabia Saudyjska | 157 590 | 705 300 | Nigeria | 128 929 | 352 873 |
| Niemcy | 138 422 | 604 015 | Republika Południowej | 95 869 | 253 275 |
| Maroko | 90 200 | 386 373 | Maroko | 53 485 | 144 729 |
| Republika Południowej | 34 549 | 160 011 | Kamerun | 45 174 | 118 747 |
| Hiszpania | 25 932 | 122 065 | Arabia Saudyjska | 43 571 | 114 771 |
| Mozambik | 22 379 | 101 350 | Izrael | 40 997 | 110 875 |
| Norwegia | 13 815 | 60 481 | Kenia | 39 011 | 105 057 |
| Portugalia | 13 378 | 51 906 | Tanzania | 32 226 | 85 725 |
| Holandia | 5 358 | 21 628 | Hiszpania | 31 934 | 78 268 |
| Włochy | 2 506 | 8 736 | Portugalia | 29 331 | 73 315 |

* - Dane wstępne

IMPORT PSZENICY do Polski - kod 1001

według ważniejszych państw

| IMPORT | | | | | |
|-------------------|-------------------------------|---------------------------|--------------------|-------------------------------|---------------------------|
| I-X 2021r. | | | I-X 2022r.* | | |
| Kraj | Wartość [tys. EUR] | Wolumen [tony] | Kraj | Wartość [tys. EUR] | Wolumen [tony] |
| OGÓLEM | 108 901 | 512 455 | OGÓLEM | 177 931 | 585 616 |
| Słowacja | 53 944 | 271 785 | Ukraina | 51 794 | 209 434 |
| Republika Czeska | 37 285 | 185 865 | Słowacja | 51 695 | 161 155 |
| Francja | 9 211 | 26 059 | Republika Czeska | 49 563 | 159 015 |
| Niemcy | 2 148 | 5 732 | Francja | 6 712 | 10 842 |
| Dania | 1 249 | 4 576 | Kazachstan | 6 155 | 11 729 |
| Węgry | 1 120 | 4 534 | Niemcy | 4 165 | 11 637 |
| Ukraina | 1 005 | 2 523 | Węgry | 2 532 | 7 144 |
| Litwa | 878 | 3 964 | Austria | 1 673 | 3 022 |
| Szwecja | 846 | 4 002 | Dania | 1 471 | 5 016 |
| Austria | 604 | 1 521 | Litwa | 1 312 | 4 549 |
| Kazachstan | 249 | 793 | Rumunia | 516 | 1 275 |

* - Dane wstępne

EKSPORT JĘCZMIENIA z Polski - kod 1003

według ważniejszych państw

| EKSPORT | | | | | |
|-------------------|-------------------------------|---------------------------|--------------------|-------------------------------|---------------------------|
| I-X 2021r. | | | I-X 2022r.* | | |
| Kraj | Wartość [tys. EUR] | Wolumen [tony] | Kraj | Wartość [tys. EUR] | Wolumen [tony] |
| OGÓLEM | 82 125 | 417 282 | OGÓLEM | 88 897 | 287 244 |
| Niemcy | 60 714 | 315 432 | Niemcy | 57 920 | 188 660 |
| Holandia | 10 103 | 45 547 | Holandia | 11 804 | 34 598 |
| Algieria | 7 503 | 44 046 | Algieria | 6 147 | 30 899 |
| Portugalia | 1 166 | 5 524 | Dania | 2 612 | 7 206 |
| Litwa | 765 | 1 795 | Hiszpania | 2 218 | 5 398 |
| Republika Czeska | 510 | 2 202 | Norwegia | 1 517 | 3 764 |
| Łotwa | 267 | 196 | Irlandia | 970 | 2 958 |
| Białoruś | 255 | 658 | Maroko | 912 | 4 534 |
| Estonia | 217 | 170 | Litwa | 816 | 885 |
| Islandia | 166 | 823 | Szwecja | 811 | 2 258 |

* - Dane wstępne

IMPORT JĘCZMIENIA do Polski - kod 1003

według ważniejszych państw

| IMPORT | | | | | |
|-------------------|-------------------------------|---------------------------|--------------------|-------------------------------|---------------------------|
| I-X 2021r. | | | I-X 2022r.* | | |
| Kraj | Wartość [tys. EUR] | Wolumen [tony] | Kraj | Wartość [tys. EUR] | Wolumen [tony] |
| OGÓLEM | 34 139 | 172 523 | OGÓLEM | 55 372 | 193 374 |
| Dania | 11 626 | 59 978 | Dania | 18 987 | 71 375 |
| Republika Czeska | 7 215 | 41 222 | Wielka Brytania | 7 428 | 19 680 |
| Słowacja | 5 454 | 33 883 | Ukraina | 7 112 | 28 665 |
| Niemcy | 4 203 | 12 266 | Niemcy | 6 473 | 17 671 |
| Szwecja | 2 412 | 12 260 | Republika Czeska | 5 713 | 18 979 |
| Litwa | 2 129 | 9 640 | Słowacja | 3 578 | 15 767 |
| Wielka Brytania | 788 | 2 886 | Szwecja | 2 699 | 11 950 |
| Belgia | 161 | 198 | Francja | 2 462 | 6 420 |
| Francja | 75 | 101 | Litwa | 848 | 2 802 |
| Kanada | 42 | 33 | Kanada | 32 | 30 |

* - Dane wstępne

EKSPORT KUKURYDZY z Polski - kod 1005

według ważniejszych państw

| EKSPORT | | | | | |
|-------------------|-------------------------------|---------------------------|--------------------|-------------------------------|---------------------------|
| I-X 2021r. | | | I-X 2022r.* | | |
| Kraj | Wartość [tys. EUR] | Wolumen [tony] | Kraj | Wartość [tys. EUR] | Wolumen [tony] |
| OGÓLEM | 364 787 | 1 571 074 | OGÓLEM | 949 718 | 3 016 274 |
| Niemcy | 169 674 | 757 814 | Niemcy | 436 807 | 1 435 778 |
| Holandia | 99 888 | 433 642 | Holandia | 163 129 | 498 216 |
| Wielka Brytania | 35 064 | 159 164 | Wielka Brytania | 79 450 | 242 895 |
| Dania | 8 376 | 40 562 | Dania | 42 795 | 138 786 |
| Irlandia | 8 304 | 40 643 | Francja | 35 040 | 107 301 |
| Francja | 6 762 | 2 106 | Belgia | 30 539 | 85 269 |
| Republika Czeska | 6 533 | 28 469 | Finlandia | 28 213 | 93 266 |
| Belgia | 5 105 | 19 855 | Litwa | 24 079 | 87 018 |
| Norwegia | 4 648 | 21 727 | Norwegia | 23 058 | 79 360 |
| Szwecja | 3 875 | 18 450 | Hiszpania | 18 102 | 52 884 |
| Litwa | 3 406 | 14 088 | Szwecja | 17 482 | 58 266 |
| Austria | 3 267 | 1 337 | Republika Czeska | 11 741 | 41 249 |

* - Dane wstępne

IMPORT KUKURYDZY do Polski - kod 1005

według ważniejszych państw

| IMPORT | | | | | |
|-------------------|-------------------------------|---------------------------|--------------------|-------------------------------|---------------------------|
| I-X 2021r. | | | I-X 2022r.* | | |
| Kraj | Wartość [tys. EUR] | Wolumen [tony] | Kraj | Wartość [tys. EUR] | Wolumen [tony] |
| OGÓLEM | 126 113 | 189 194 | OGÓLEM | 481 591 | 1 571 162 |
| Francja | 39 125 | 14 673 | Ukraina | 348 903 | 1 436 813 |
| Słowacja | 22 168 | 67 196 | Francja | 52 053 | 17 197 |
| Węgry | 20 650 | 18 291 | Argentyna | 22 845 | 57 895 |
| Argentyna | 15 739 | 50 781 | Węgry | 13 968 | 7 388 |
| Austria | 6 853 | 2 154 | Rumunia | 11 541 | 6 776 |
| Rumunia | 6 107 | 3 800 | Słowacja | 10 822 | 23 395 |
| Niemcy | 4 795 | 3 447 | Austria | 5 966 | 3 131 |
| Republika Czeska | 4 521 | 20 844 | Niemcy | 5 858 | 2 384 |
| Ukraina | 1 693 | 5 923 | Republika Czeska | 3 938 | 8 596 |
| Turcja | 1 139 | 416 | Turcja | 1 306 | 732 |
| Hiszpania | 1 104 | 380 | Hiszpania | 1 154 | 396 |
| Serbia | 771 | 243 | Estonia | 1 002 | 3 787 |

* - Dane wstępne

EKSPORT MAKI PSZENNEJ I PSZENNO-ŻYTNIEJ z Polski - kod 1101

według ważniejszych państw

| EKSPORT | | | | | |
|-----------------------|-------------------------------|---------------------------|-----------------------|-------------------------------|---------------------------|
| I-X 2021r. | | | I-X 2022r.* | | |
| Kraj | Wartość [tys. EUR] | Wolumen [tony] | Kraj | Wartość [tys. EUR] | Wolumen [tony] |
| OGÓLEM | 32 016 | 98 616 | OGÓLEM | 46 220 | 90 069 |
| Niemcy | 8 520 | 28 873 | Litwa | 13 131 | 28 065 |
| Litwa | 6 939 | 23 634 | Niemcy | 9 921 | 21 076 |
| Wielka Brytania | 5 294 | 16 134 | Holandia | 8 231 | 14 764 |
| Holandia | 4 337 | 11 462 | Wielka Brytania | 8 018 | 14 737 |
| Republika Czeska | 1 364 | 4 558 | Irlandia | 1 552 | 2 653 |
| Dania | 1 362 | 3 549 | Dania | 1 324 | 2 055 |
| Irlandia | 1 313 | 3 418 | Stany Zjednoczone Amk | 812 | 1 156 |
| Hiszpania | 643 | 2 311 | Francja | 704 | 1 131 |
| Słowacja | 516 | 1 380 | Republika Czeska | 561 | 1 340 |
| Stany Zjednoczone Amk | 451 | 870 | Słowacja | 456 | 812 |

* - Dane wstępne

IMPORT MAKI PSZENNEJ I PSZENNO-ŻYTNIEJ do Polski - kod 1101

według ważniejszych państw

| IMPORT | | | | | |
|-------------------|-------------------------------|---------------------------|--------------------|-------------------------------|---------------------------|
| I-X 2021r. | | | I-X 2022r.* | | |
| Kraj | Wartość [tys. EUR] | Wolumen [tony] | Kraj | Wartość [tys. EUR] | Wolumen [tony] |
| OGÓLEM | 25 663 | 52 189 | OGÓLEM | 49 394 | 79 453 |
| Niemcy | 12 404 | 26 392 | Niemcy | 21 430 | 36 738 |
| Włochy | 5 640 | 10 100 | Włochy | 9 125 | 12 099 |
| Francja | 1 964 | 3 704 | Republika Czeska | 6 338 | 11 453 |
| Łotwa | 1 513 | 3 022 | Łotwa | 4 186 | 5 897 |
| Republika Czeska | 1 099 | 3 380 | Francja | 2 399 | 3 576 |
| Hiszpania | 797 | 1 394 | Hiszpania | 1 621 | 1 765 |
| Holandia | 626 | 1 093 | Ukraina | 1 216 | 3 633 |
| Wielka Brytania | 616 | 1 196 | Słowacja | 655 | 972 |
| Austria | 506 | 1 153 | Republika Korei | 541 | 249 |
| Słowacja | 181 | 241 | Holandia | 537 | 768 |

* - Dane wstępne

9. Handel zagraniczny produktami zbożowymi w latach 2016-2021 – dane ostateczne

EKSPORT I IMPORT OGÓŁEM

| CN | Nazwa towaru | EKSPORT/WYWÓZ | | | | | |
|---------------------------------------|------------------------------------------------------|--------------------|----------------|----------------|----------------|------------------|------------------|
| | | Wartość [tys. EUR] | | | | | |
| | | 2016 | 2017 | 2018 | 2019 | 2020 | 2021 |
| RAZEM zboża i produkty zbożowe | | 1 107 953 | 885 038 | 824 320 | 824 688 | 1 717 643 | 1 946 257 |
| 1001 | Pszenica i meslin | 740 514 | 493 175 | 344 137 | 387 598 | 923 509 | 838 612 |
| 1002 | Żyto | 60 144 | 55 386 | 87 065 | 83 800 | 198 899 | 196 775 |
| 1003 | Jęczmień | 15 429 | 12 671 | 31 414 | 15 225 | 49 569 | 92 281 |
| 1004 | Owies | 15 426 | 15 794 | 26 870 | 18 018 | 28 663 | 45 099 |
| 1005 | Kukurydza (ziarna) | 163 918 | 202 746 | 220 103 | 220 273 | 285 188 | 544 929 |
| 1008 | Nasiona gryki, prosa i mozgi kanaryjskiej; pozostałe | 77 083 | 68 999 | 81 438 | 68 591 | 193 898 | 189 104 |
| 1101 | Mąka pszenna i żytnio-pszenna | 35 438 | 36 269 | 33 292 | 31 183 | 37 917 | 39 458 |

| CN | Nazwa towaru | IMPORT/PRZYWÓZ | | | | | |
|---------------------------------------|------------------------------------------------------|--------------------|----------------|----------------|----------------|----------------|----------------|
| | | Wartość [tys. EUR] | | | | | |
| | | 2016 | 2017 | 2018 | 2019 | 2020 | 2021 |
| RAZEM zboża i produkty zbożowe | | 313 039 | 358 204 | 340 183 | 357 216 | 424 678 | 397 614 |
| 1001 | Pszenica i meslin | 126 858 | 146 901 | 117 609 | 107 292 | 158 608 | 137 088 |
| 1002 | Żyto | 3 499 | 4 553 | 9 963 | 4 301 | 3 110 | 9 561 |
| 1003 | Jęczmień | 26 947 | 39 574 | 41 683 | 45 221 | 37 597 | 39 547 |
| 1004 | Owies | 1 031 | 1 032 | 2 195 | 1 450 | 2 242 | 2 003 |
| 1005 | Kukurydza (ziarna) | 122 588 | 129 201 | 125 546 | 149 085 | 171 735 | 156 592 |
| 1008 | Nasiona gryki, prosa i mozgi kanaryjskiej; pozostałe | 12 437 | 13 922 | 14 472 | 15 622 | 14 734 | 21 376 |
| 1101 | Mąka pszenna i żytnio-pszenna | 19 678 | 23 021 | 28 715 | 34 244 | 36 652 | 31 447 |

| CN | Nazwa towaru | SALDO | | | | | |
|---------------------------------------|------------------------------------------------------|--------------------|----------------|----------------|----------------|------------------|------------------|
| | | Wartość [tys. EUR] | | | | | |
| | | 2016 | 2017 | 2018 | 2019 | 2020 | 2021 |
| RAZEM zboża i produkty zbożowe | | 794 914 | 526 834 | 484 137 | 467 472 | 1 292 965 | 1 548 643 |
| 1001 | Pszenica i meslin | 613 656 | 346 274 | 226 528 | 280 306 | 764 901 | 701 524 |
| 1002 | Żyto | 56 645 | 50 832 | 77 102 | 79 498 | 195 789 | 187 214 |
| 1003 | Jęczmień | -11 518 | -26 903 | -10 269 | -29 997 | 11 972 | 52 734 |
| 1004 | Owies | 14 395 | 14 762 | 24 675 | 16 568 | 26 421 | 43 096 |
| 1005 | Kukurydza (ziarna) | 41 329 | 73 545 | 94 557 | 71 188 | 113 452 | 388 337 |
| 1008 | Nasiona gryki, prosa i mozgi kanaryjskiej; pozostałe | 64 646 | 55 077 | 66 966 | 52 970 | 179 164 | 167 728 |
| 1101 | Mąka pszenna i żytnio-pszenna | 15 760 | 13 247 | 4 577 | -3 061 | 1 266 | 8 010 |

EKSPORT I IMPORT OGÓŁEM

| CN | Nazwa towaru | EKSPORT/WYWÓZ | | | | | |
|---------------------------------------|------------------------------------------------------|------------------|------------------|------------------|------------------|------------------|------------------|
| | | Wolumen [tony] | | | | | |
| | | 2016 | 2017 | 2018 | 2019 | 2020 | 2021 |
| RAZEM zboża i produkty zbożowe | | 6 582 024 | 5 026 524 | 4 297 598 | 4 383 106 | 9 161 410 | 8 631 716 |
| 1001 | Pszenica i meslin | 4 389 511 | 2 785 540 | 1 806 363 | 2 091 697 | 4 688 543 | 3 594 949 |
| 1002 | Żyto | 438 873 | 367 256 | 500 254 | 485 280 | 1 296 721 | 1 064 410 |
| 1003 | Jęczmień | 99 758 | 70 686 | 153 844 | 85 033 | 301 964 | 455 878 |
| 1004 | Owies | 87 012 | 85 899 | 138 776 | 82 288 | 147 813 | 228 233 |
| 1005 | Kukurydza (ziarna) | 957 526 | 1 181 113 | 1 160 286 | 1 169 544 | 1 507 522 | 2 319 862 |
| 1008 | Nasiona gryki, prosa i mozgi kanaryjskiej; pozostałe | 477 900 | 407 239 | 427 862 | 372 091 | 1 098 417 | 850 161 |
| 1101 | Mąka pszenna i żytnio-pszenna | 131 443 | 128 791 | 110 212 | 97 174 | 120 430 | 118 222 |

| CN | Nazwa towaru | IMPORT/PRZYWÓZ | | | | | |
|---------------------------------------|------------------------------------------------------|------------------|------------------|------------------|------------------|------------------|------------------|
| | | Wolumen [tony] | | | | | |
| | | 2016 | 2017 | 2018 | 2019 | 2020 | 2021 |
| RAZEM zboża i produkty zbożowe | | 1 430 709 | 1 727 521 | 1 344 611 | 1 345 482 | 1 674 085 | 1 193 638 |
| 1001 | Pszenica i meslin | 828 324 | 924 930 | 649 243 | 579 439 | 895 913 | 610 195 |
| 1002 | Żyto | 10 603 | 18 094 | 54 151 | 11 983 | 7 383 | 49 149 |
| 1003 | Jęczmień | 169 717 | 247 417 | 225 622 | 224 846 | 211 391 | 196 015 |
| 1004 | Owies | 7 561 | 6 214 | 12 640 | 7 223 | 11 246 | 10 787 |
| 1005 | Kukurydza (ziarna) | 322 514 | 422 059 | 288 653 | 397 190 | 424 750 | 221 887 |
| 1008 | Nasiona gryki, prosa i mozgi kanaryjskiej; pozostałe | 35 581 | 42 762 | 39 082 | 45 798 | 36 797 | 42 952 |
| 1101 | Mąka pszenna i żytnio-pszenna | 56 410 | 66 045 | 75 220 | 79 004 | 86 606 | 62 653 |

10. Ceny zbóż w ujęciu miesięcznym

CENA ZAKUPU [zł/tonę]

| Rodzaj ZIARNA | | styczeń '18 | luty '18 | marzec '18 | kwiecień '18 | maj '18 | czerwiec '18 | lipiec '18 | sierpień '18 | wrzesień '18 | październik '18 | listopad '18 | grudzień '18 |
|---------------|--------------|-------------|----------|------------|--------------|---------|--------------|------------|--------------|--------------|-----------------|--------------|--------------|
| Pszenica | konsumpcyjne | 682 | 676 | 677 | 677 | 689 | 696 | 711 | 775 | 803 | 819 | 833 | 832 |
| | paszowe | 678 | 676 | 678 | 676 | 690 | 705 | 718 | 768 | 787 | 800 | 833 | 839 |
| Żyto | konsumpcyjne | 583 | 574 | 571 | 572 | 569 | 568 | 561 | 623 | 680 | 706 | 714 | 717 |
| | paszowe | 528 | 545 | 568 | 572 | 591 | 571 | 569 | 659 | 681 | 688 | 715 | 720 |
| Jęczmień | konsumpcyjne | 636 | 644 | 658 | 675 | 656 | 626 | 617 | 654 | 745 | 762 | 811 | 803 |
| | paszowe | 665 | 666 | 661 | 678 | 670 | 671 | 644 | 721 | 772 | 783 | 803 | 819 |
| | browarniane | 722 | 733 | 734 | 721 | 741 | 753 | 668 | 714 | 724 | 780 | 790 | 816 |
| Kukurydza | paszowe | 618 | 631 | 641 | 657 | 673 | 690 | 698 | 737 | 744 | 720 | 709 | 723 |
| Owies | konsumpcyjne | 527 | 550 | 543 | 532 | 558 | 565 | 536 | 569 | 601 | 638 | 774 | 771 |
| | paszowe | 520 | 506 | 529 | 529 | 535 | 530 | 534 | 539 | 595 | 698 | 745 | 774 |
| Pszennyżyto | paszowe | 621 | 619 | 624 | 630 | 634 | 637 | 639 | 693 | 744 | 752 | 766 | 775 |

| Rodzaj ZIARNA | | styczeń '19 | luty '19 | marzec '19 | kwiecień '19 | maj '19 | czerwiec '19 | lipiec '19 | sierpień '19 | wrzesień '19 | październik '19 | listopad '19 | grudzień '19 |
|---------------|--------------|-------------|----------|------------|--------------|---------|--------------|------------|--------------|--------------|-----------------|--------------|--------------|
| Pszenica | konsumpcyjne | 857 | 851 | 827 | 808 | 797 | 769 | 681 | 680 | 680 | 685 | 702 | 710 |
| | paszowe | 824 | 821 | 821 | 809 | 792 | 762 | 683 | 680 | 682 | 686 | 711 | 723 |
| Żyto | konsumpcyjne | 727 | 724 | 716 | 709 | 713 | 689 | 574 | 557 | 557 | 562 | 565 | 574 |
| | paszowe | 725 | 730 | 715 | 720 | 717 | 711 | 589 | 554 | 555 | 560 | 566 | 576 |
| Jęczmień | konsumpcyjne | 790 | 809 | 835 | 808 | 779 | 699 | 594 | 604 | 629 | 631 | 654 | 688 |
| | paszowe | 824 | 835 | 811 | 808 | 788 | 759 | 622 | 621 | 639 | 647 | 656 | 665 |
| | browarniane | 873 | 874 | 848 | 835 | 842 | 834 | 632 | 664 | 719 | 724 | 722 | 726 |
| Kukurydza | paszowe | 736 | 739 | 730 | 719 | 711 | 699 | 694 | 704 | 670 | 606 | 622 | 638 |
| Owies | konsumpcyjne | 804 | 797 | 775 | 729 | 734 | 742 | 572 | 599 | 605 | 619 | 607 | 627 |
| | paszowe | 785 | 784 | 771 | 722 | 745 | 698 | 567 | 540 | 550 | 570 | 584 | 591 |
| Pszennyżyto | paszowe | 786 | 778 | 782 | 767 | 771 | 743 | 612 | 603 | 613 | 610 | 615 | 630 |

| Rodzaj ZIARNA | | styczeń '20 | luty '20 | marzec '20 | kwiecień '20 | maj '20 | czerwiec '20 | lipiec '20 | sierpień '20 | wrzesień '20 | październik '20 | listopad '20 | grudzień '20 |
|---------------|--------------|-------------|----------|------------|--------------|---------|--------------|------------|--------------|--------------|-----------------|--------------|--------------|
| Pszenica | konsumpcyjne | 735 | 752 | 756 | 814 | 830 | 824 | 730 | 702 | 745 | 808 | 838 | 849 |
| | paszowe | 752 | 767 | 779 | 821 | 822 | 832 | 741 | 705 | 747 | 796 | 842 | 864 |
| Żyto | konsumpcyjne | 560 | 564 | 550 | 569 | 564 | 549 | 500 | 493 | 516 | 543 | 568 | 584 |
| | paszowe | 585 | 593 | 579 | 580 | 598 | 598 | 539 | 518 | 544 | 580 | 606 | 626 |
| Jęczmień | konsumpcyjne | 636 | 686 | 661 | 702 | 686 | 644 | 587 | 586 | 616 | 636 | 700 | 702 |
| | paszowe | 668 | 675 | 667 | 673 | 706 | 694 | 615 | 603 | 618 | 633 | 663 | 695 |
| | browarniane | 747 | 748 | 748 | 761 | 767 | 777 | 634 | 657 | 681 | 699 | 704 | 735 |
| Kukurydza | paszowe | 653 | 660 | 671 | 714 | 751 | 753 | 776 | 843 | 837 | 731 | 757 | 768 |
| Owies | konsumpcyjne | 646 | 671 | 659 | 678 | 686 | 647 | 573 | 582 | 585 | 582 | 580 | 590 |
| | paszowe | 592 | 598 | 609 | 620 | 635 | 581 | 583 | 515 | 527 | 533 | 559 | 577 |
| Pszennyżyto | paszowe | 649 | 657 | 653 | 675 | 698 | 699 | 640 | 591 | 619 | 669 | 708 | 722 |

| Rodzaj ZIARNA | | styczeń '21 | luty '21 | marzec '21 | kwiecień '21 | maj '21 | czerwiec '21 | lipiec '21 | sierpień '21 | wrzesień '21 | październik '21 | listopad '21 | grudzień '21 |
|---------------|--------------|-------------|----------|------------|--------------|---------|--------------|------------|--------------|--------------|-----------------|--------------|--------------|
| Pszenica | konsumpcyjne | 918 | 936 | 954 | 941 | 969 | 960 | 868 | 917 | 1 003 | 1 079 | 1 199 | 1 316 |
| | paszowe | 900 | 940 | 977 | 977 | 983 | 996 | 914 | 913 | 997 | 1 073 | 1 182 | 1 272 |
| Żyto | konsumpcyjne | 622 | 668 | 709 | 728 | 743 | 775 | 644 | 686 | 805 | 865 | 986 | 1 097 |
| | paszowe | 632 | 694 | 721 | 728 | 746 | 798 | 691 | 711 | 800 | 885 | 963 | 1 041 |
| Jęczmień | konsumpcyjne | 703 | 765 | 786 | 815 | 822 | 837 | 685 | 753 | 834 | 905 | 986 | 1 154 |
| | paszowe | 718 | 776 | 828 | 847 | 863 | 886 | 717 | 754 | 851 | 897 | 963 | 1 106 |
| | browarniane | 790 | 801 | 831 | 899 | 923 | 961 | 731 | 813 | 819 | 976 | 1 077 | 1 205 |
| Kukurydza | paszowe | 817 | 862 | 888 | 932 | 1 002 | 1 024 | 1 010 | 1 033 | 1 087 | 955 | 1 007 | 1 044 |
| Owies | konsumpcyjne | 576 | 641 | 673 | 656 | 624 | 603 | 567 | 603 | 673 | 761 | 944 | 1 039 |
| | paszowe | 591 | 608 | 637 | 621 | 619 | 636 | 627 | 595 | 671 | 678 | 776 | 892 |
| Pszennyżyto | paszowe | 745 | 795 | 832 | 837 | 855 | 898 | 781 | 796 | 874 | 934 | 1 047 | 1 192 |

| Rodzaj ZIARNA | | styczeń '22 | luty '22 | marzec '22 | kwiecień '22 | maj '22 | czerwiec '22 | lipiec '22 | sierpień '22 | wrzesień '22 | październik '22 | listopad '22 | grudzień '22 |
|---------------|--------------|-------------|----------|------------|--------------|---------|--------------|------------|--------------|--------------|-----------------|--------------|--------------|
| Pszenica | konsumpcyjne | 1 297 | 1 274 | 1 527 | 1 661 | 1 717 | 1 701 | 1 569 | 1 546 | 1 520 | 1 590 | 1 556 | 1 483 |
| | paszowe | 1 267 | 1 247 | 1 496 | 1 669 | 1 720 | 1 738 | 1 715 | 1 571 | 1 539 | 1 596 | 1 565 | 1 495 |
| Żyto | konsumpcyjne | 1 131 | 1 085 | 1 211 | 1 332 | 1 367 | 1 381 | 1 213 | 1 219 | 1 215 | 1 227 | 1 214 | 1 180 |
| | paszowe | 1 068 | 1 018 | 1 155 | 1 274 | 1 354 | 1 296 | 1 193 | 1 169 | 1 175 | 1 217 | 1 229 | 1 194 |
| Jęczmień | konsumpcyjne | 1 110 | 1 121 | 1 309 | 1 418 | 1 396 | 1 289 | 1 187 | 1 304 | 1 284 | 1 263 | 1 273 | 1 212 |
| | paszowe | 1 155 | 1 119 | 1 261 | 1 414 | 1 486 | 1 433 | 1 257 | 1 269 | 1 305 | 1 340 | 1 340 | 1 323 |
| | browarniane | 1 256 | 1 289 | 1 389 | 1 498 | 1 662 | 1 639 | 1 416 | 1 514 | 1 435 | 1 575 | 1 569 | 1 555 |
| Kukurydza | paszowe | 1 072 | 1 106 | 1 303 | 1 438 | 1 472 | 1 445 | 1 429 | 1 425 | 1 420 | 1 430 | 1 401 | 1 354 |
| Owies | konsumpcyjne | 932 | 1 051 | 1 143 | 1 268 | 1 303 | 1 322 | 1 234 | 1 192 | 1 272 | 1 307 | 1 350 | 1 346 |
| | paszowe | 949 | 934 | 1 052 | 1 141 | 1 196 | 1 193 | 1 118 | 1 073 | 1 183 | 1 228 | 1 261 | 1 251 |
| Pszennyżyto | paszowe | 1 178 | 1 141 | 1 308 | 1 436 | 1 498 | 1 478 | 1 339 | 1 313 | 1 346 | 1 366 | 1 383 | 1 330 |

11. Ceny wybranych mąk w ujęciu miesięcznym

CENA SPRZEDAŻY [zł/tonę]

| ROK | STYCZEŃ | LUTY | MARZEC | KWIECIEŃ | MAJ | CZERWIEC | LIPIEC | SIERPIEŃ | WRZESIEŃ | PAŹDZIERNIK | LISTOPAD | GRUDZIEŃ |
|-----------------------------------------|---------|-------|--------|----------|-------|----------|--------|----------|----------|-------------|----------|----------|
| Mąka detaliczna (1kg) TYP 450 | | | | | | | | | | | | |
| 2018 | 1 322 | 1 296 | 1 287 | 1 347 | 1 271 | 1 312 | 1 325 | 1 328 | 1 354 | 1 403 | 1 436 | 1 404 |
| 2019 | 1 488 | 1 456 | 1 482 | 1 463 | 1 452 | 1 440 | 1 443 | 1 450 | 1 433 | 1 422 | 1 397 | 1 355 |
| 2020 | 1 437 | 1 420 | 1 433 | 1 447 | 1 496 | 1 461 | 1 475 | 1 479 | 1 465 | 1 489 | 1 481 | 1 473 |
| 2021 | 1 534 | 1 554 | 1 539 | 1 555 | 1 574 | 1 593 | 1 596 | 1 594 | 1 692 | 1 826 | 1 938 | 2 000 |
| 2022 | 2 146 | 2 187 | 2 312 | 2 447 | 2 655 | 2 648 | 2 687 | 2 733 | 2 651 | 2 826 | 2 804 | 2 794 |
| Mąka detaliczna (1kg) TYP 500 | | | | | | | | | | | | |
| 2018 | 1 572 | 1 620 | 1 602 | 1 503 | 1 528 | 1 603 | 1 515 | 1 597 | 1 652 | 1 624 | 1 717 | 1 779 |
| 2019 | 1 740 | 1 722 | 1 765 | 1 706 | 1 744 | 1 698 | 1 678 | 1 664 | 1 689 | 1 663 | 1 729 | 1 734 |
| 2020 | 1 654 | 1 707 | 1 736 | 1 738 | 1 780 | 1 680 | 1 707 | 1 781 | 1 853 | 1 852 | 1 887 | 1 837 |
| 2021 | 1 740 | 1 915 | 1 930 | 1 931 | 1 917 | 1 816 | 1 846 | 1 890 | 1 948 | 2 032 | 2 139 | 2 275 |
| 2022 | 2 345 | 2 352 | 2 474 | 2 706 | 2 801 | 2 827 | 2 873 | 2 937 | 2 859 | 2 946 | 2 995 | 3 001 |
| Mąka detaliczna "poznańska"(1kg) | | | | | | | | | | | | |
| 2018 | 1 488 | 1 429 | 1 539 | 1 422 | 1 351 | 1 425 | 1 405 | 1 393 | 1 434 | 1 530 | 1 556 | 1 522 |
| 2019 | 1 531 | 1 491 | 1 570 | 1 535 | 1 530 | 1 535 | 1 499 | 1 527 | 1 529 | 1 484 | 1 440 | 1 432 |
| 2020 | 1 430 | 1 364 | 1 664 | 1 498 | 1 529 | 1 500 | 1 652 | 1 582 | 1 556 | 1 517 | 1 613 | 1 705 |
| 2021 | 1 479 | 1 620 | 1 644 | 1 754 | 1 723 | 1 752 | 1 886 | 1 808 | 1 795 | 1 889 | 2 070 | 2 258 |
| 2022 | 2 229 | 2 212 | 2 424 | 2 537 | 2 707 | 2 649 | 2 820 | 2 855 | 2 696 | 2 875 | 2 918 | 2 949 |

Biuletyn „Rynek zbóż” ukazuje się w każdy czwartek.

Wydawca: Ministerstwo Rolnictwa i Rozwoju Wsi

Departament Rynków Rolnych i Transformacji Energetycznej Obszarów Wiejskich

Wydział Informacji Rynkowej

ul. Wspólna 30; 00-930 Warszawa

Autor: Magdalena Olechowicz, tel. (22) 623-16-34;

E-mail: Magdalena.Olechowicz@minrol.gov.pl