MAPA PRZEGLĄDOWA DRZEWOSTANÓW

NADLEŚNICTWO

PIASKI

OBRĘB
PIASKI
(część 2)

REGIONALNA DYREKCJA LASÓW PAŃSTWOWYCH W POZNANIU

Stan na 1.01.2019 r.

POWIERZCHNIA 8357,77 ha (8357,8345 ha)

współwłasność 0,19 ha (0,1999 ha)

Skala 1:20 000

500 250 0 500 1 000 1 500 2 000 m

Układ współrzędnych „PL-1992"

LEGENDA

- Granicznik
- Budynek
- Przepust
- Most
- Siedziba nadleśnictwa
- Siedziba leśnictwa
- Punkt obserwacyjny na dostrzegalni przeciwpożarowej
- Telewizyjny punkt obserwacji na dostrzegalni przeciwpożarowej
- Kasownik
- Gospodarcze drzewostany nasienne
- Wyłączone drzewostany nasienne
- Granice rezerwatów
- Granice obrębów leśnych
- Granice zasięgu terytorialnego nadleśnictwa
- Drogi krajowe
- Drogi wojewódzkie
- Drogi powiatowe
- Drogi gminne utwardzone
- Drogi gminne gruntowe
- Drogi inne
- Drogi leśne
- Linie oddziałowe
- Linie energetyczne, telekomunikacyjne, rurociągi
- Koleje
- Ścieżki
- Cieki wodne
- Wał ochronny
- Linie podziału powierzchniowego istniejące
- Linie podziału powierzchniowego projektowane

GRUNTY LEŚNE I NIELEŚNE

- Zręby
- Halizny
- Plazowiny
- Plantacje choinkowe
- Plantacje nasienne
- Szkółki
- Wody
- Lasy innej własności
- 11 Podział powierzchniowy sąsiednich jednostek LP
- Miejscowość
- Granice współwłasności lub gruntów spornych

Podkład topograficzny: BDOT 10k
Stan aktualności podkładu topograficznego: 2012 r.

grunty leśne niezalesione | I klasa wieku | od 21 lat do wieku rębności | rębne i starsze | KO, KDO, BP

- Sosna (So),Modrzew (Md)
- Świerk (Św)
- Jodła (Jd)
- Dąb (Db)
- Buk (Bk), Grab (Gb)
- Jesion (Js), Klon (Kl), Wiąz (Wz), Jawor (Jw)
- Olsza (Ol)
- Brzoza (Brz), Akacja (Ak)
- Topola (Tp), Osika (Os), Wierzba (Wb), Lipa (Lp)
- Grunty nieleśne

PODZIAŁ NA LEŚNICTWA

Nr	Nazwa leśnictwa	Siedziba	Numery oddziałów	Pow. [ha]
4	Sławiszyn	6 h	1-33, 40-44, 54-79	1 350,65
5	Miranowo	80 i	34-39, 45-53, 80-131, 133-143	1 628,97 (wcz. 0,1999)
6	Kosowo	159 i	132, 144-185, 359-368	1 105,12
7	Dobrapomoc	308 j	299-317, 322-332, 338-348	1 190,98
8	Siedlec	334 j	269-298, 318-321, 333-337, 349-358	1 244,21
9	Międzyborze	w. Pogorzałki Małe	186-268	1 837,94
	Razem obręb PIASKI Siedziba N-ctwa oddz. 138 j			**8 357,77** (wcz. 0,1999)

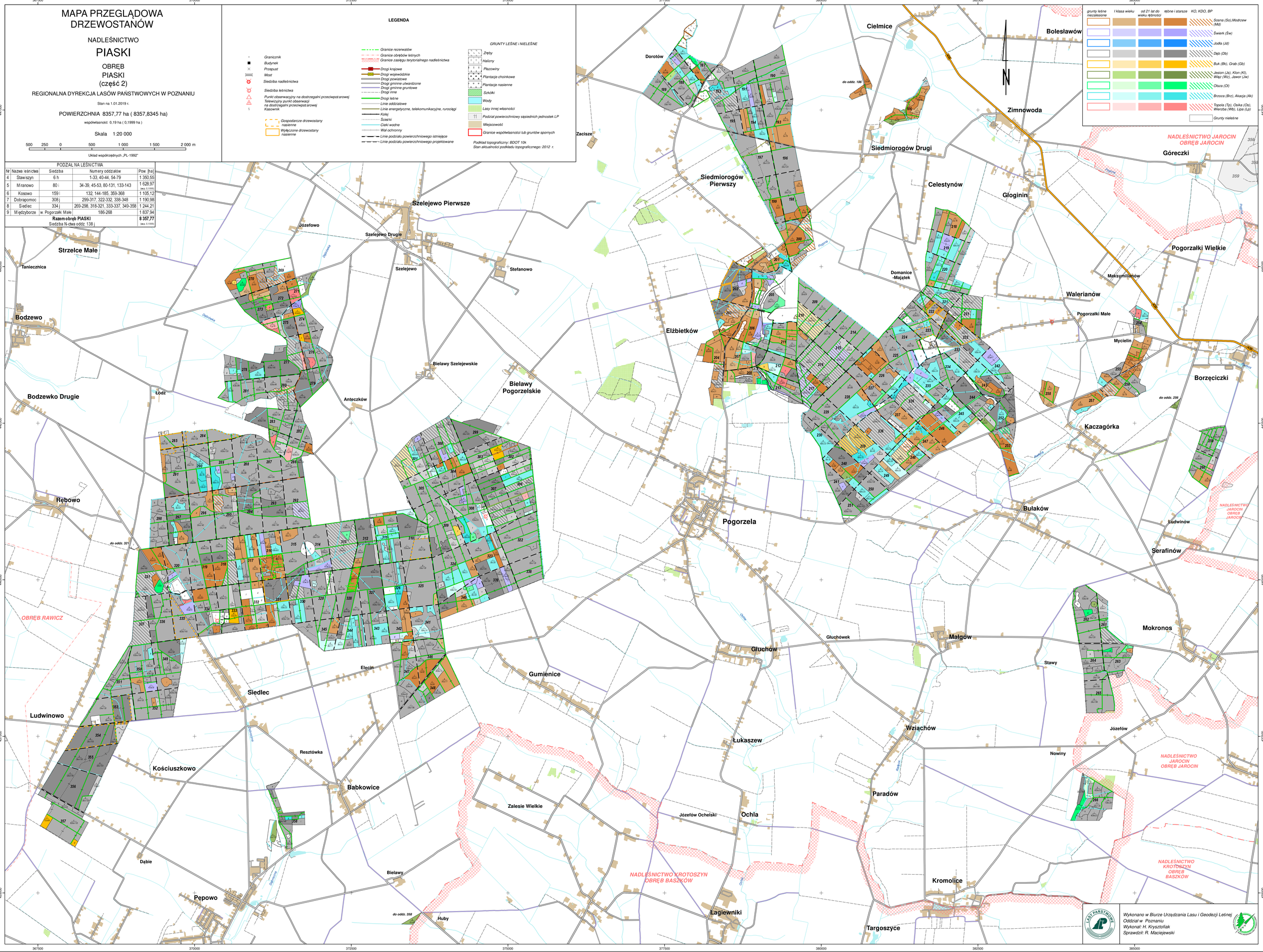

Wykonano w Biurze Urządzania Lasu i Geodezji Leśnej
Oddział w Poznaniu
Wykonał: H. Krysztofiak
Sprawdził: R. Maciejewski