



Znak spr. A.234.1.2024.3

OGŁOSZENIE O KOLEJNYM PISEMNYM PRZETARGU PUBLICZNYM

1. Nazwa i siedziba jednostki

- 1.1. Nazwa jednostki - Zakład Usług Leśnych w Bystrzycy Kłodzkiej
1.2. Siedziba jednostki - ul. Nadbrzeżna 11; 57-500 Bystrzyca Kłodzka; tel.: +48 74 81 10 415; mail: zulbystrzyca@wroclaw.lasy.gov.pl

2. Miejsce i termin przeprowadzenia przetargu:

- 2.1. Miejsce przeprowadzenia przetargu: Zakład Usług Leśnych w Bystrzycy Kłodzkiej; ul. Nadbrzeżna 11; 57-500 Bystrzyca Kłodzka
2.2. Termin przeprowadzenia przetargu - **03.12.2024 godz. 9.30**

3. Przedmiot przetargu

I.p.	Nr inw.	Nazwa	Stan techniczny
1	741/0562	NISSAN X-Trial; nr rej. DKL 50181; rok prod. 2008	Szczegółowy opis stanu technicznego umieszczony został w zał. nr 2 do Ogłoszenia
2	742/0402	NISSAN Navara; nr rej. DKL 30162; rok prod. 2009	Szczegółowy opis stanu technicznego umieszczony został w zał. nr 3 do Ogłoszenia
3	742/0601	Mitshubishi L200; nr rej. DKL 60278; rok prod. 2007	Szczegółowy opis stanu technicznego umieszczony został w zał. nr 4 do Ogłoszenia
4	Środek niskocenny	Beczkwóz F.X. GREISEL PF 4.0; poj. 4000L); rok prod. 1976	Szczegółowy opis stanu technicznego umieszczony został w zał. nr 5 do Ogłoszenia

4. Miejsce i termin, w którym można obejrzeć przedmiot przetargu

- 4.1. Pojazd można oglądać w siedzibie Zakładu Usług Leśnych w Bystrzycy Kłodzkiej, ul. Nadbrzeżna 11 w godz. 8.00 – 14.00 po wcześniejszym uzgodnieniu telefonicznym w dniach 20.11 – 02.12.2024 roku
4.2. Pracownikiem wyznaczonym do kontaktu jest Pani Danuta Czubała
4.3. Informacje dot. przedmiotów przetargu można uzyskać pisząc na adres e-mail: zulbystrzyca@wroclaw.lasy.gov.pl bądź składając zapytanie telefoniczne na numer: 74 811 04 15

5. Wadium:

5.1. Wysokość wadium:

I.p.	Nr inw.	Nazwa	wadium
1	741/0562	NISSAN X-Trial; nr rej. DKL 50181; rok prod. 2008	1 390,00 zł
2	742/0402	NISSAN Navara; nr rej. DKL 30162; rok prod. 2009	850,00 zł
3	742/0601	Mitshubishi L200; nr rej. DKL 60278; rok prod. 2007	840,00 zł
4	Środ.niskocenny	Beczkwóz F.X. GREISEL PF 4.0; poj. 4000L); rok prod. 1976	300,00 zł

- 5.2. forma wniesienia wadium - wadium wnosi się w gotówce na rachunek bankowy nr BGŻ 58 1600 1462 1024 9130 7000 0004 z opisem: wadium na przetarg nr. inw. (należy wpisać numer inwentarzowy pojazdu na który wnoszone jest wadium, a w przypadku Beczkowozu należy wpisać „Beczkwóz”).....
5.3. W przypadku chęci nabycia więcej niż jednego pojazdu, wadium należy wnieść osobno na każdy pojazd
5.4. Termin wniesienia wadium - do terminu składania ofert
5.5. Wadium wniesione przez oferenta, który złożył najkorzystniejszą ofertę zostanie zaliczone na poczet kwoty jaką oferent będzie zobowiązany zapłacić Sprzedającemu za nabyty pojazd
5.6. Wadium złożone przez oferentów, których oferty nie zostały wybrane lub zostały odrzucone, zwraca się w terminie 7 dni, odpowiednio od dnia dokonania wyboru lub odrzucenia oferty.
5.7. Wadium złożone przez zwycięskiego Nabywcę zalicza się na poczet ceny.
5.8. Wadium nie podlega zwrotowi, w przypadku gdy oferent, który wygrał przetarg publiczny, uchyli się od zawarcia umowy sprzedaży.



6. **Cena wywoławcza:**

I.p.	Nr inw.	Nazwa	Cena wywoławcza brutto
1	741/0562	NISSAN X-Trial; nr rej. DKL 50181; rok prod. 2008	13 900,00 zł
2	742/0402	NISSAN Navara; nr rej. DKL 30162; rok prod. 2009	8 500,00 zł
3	742/0601	Mitsubishi L200; nr rej. DKL 60278; rok prod. 2007	8 400,00 zł
4	Środ.niskocenny	Beczkwóz F.X. GREISEL PF 4.0; poj. 4000L); rok prod. 1976	3 000,00 zł

7. **Wymagania stawiane ofercie:**

- 7.1. Oferty należy składać w zamkniętych kopertach w Sekretariacie Zakładu Usług Leśnych w Bystrzycy Kłodzkiej, ul. Nadbrzeźna 11; 57-500 Bystrzyca Kłodzka
- 7.2. Ofertę należy złożyć na formularzu stanowiącym załącznik nr 1 do Ogłoszenia, dostępnym na stronie internetowej Sprzedającego pod adresem: <https://www.gov.pl/web/zul-bystrzyca/wystapienia-komunikaty-i-ogloszenia> w którym Oferent składa oświadczenie, że zapoznał się ze stanem składnika rzeczowego majątku ruchomego będącego przedmiotem przetargu publicznego albo że ponosi odpowiedzialność za skutki wynikające z rezygnacji z zapoznania się ze stanem tego składnika.
- 7.3. Oferta musi być sporządzona i złożona w formie oryginału i podpisana w sposób czytelny (imię i nazwisko składającego ofertę).
- 7.4. W przypadku chęci nabycia więcej niż jednego pojazdu, Oferent składa ofertę na każdy pojazd oddzielnie. Oferty mogą być spakowane i złożone w jednej kopercie.

8. **Termin, miejsce, tryb składania ofert**

- 8.1. Oferty należy składać do dnia **03.12.2024 roku do godz. 09:00**
- 8.2. Oferty należy składać w sekretariacie Zakładu Usług Leśnych w Bystrzycy Kłodzkiej, ul. Nadbrzeźna 11; 57-500 Bystrzyca Kłodzka
- 8.3. Oferty należy składać w zaklejonych kopertach opisanych: „**Oferta na przetarg A.234.1.2024.3**”

9. **Termin związania ofertą** - 14 dni od dnia otwarcia ofert.

10. **Otwarcie ofert**

Otwarcie ofert nastąpi w siedzibie Sprzedającego dniu **03.12.2024 roku o godz. 09:30**

11. Sprzedający zastrzega sobie prawo zamknięcia przetargu bez wybrania którejkolwiek z ofert, bez podania przyczyny.
12. Komisja przetargowa odrzuca ofertę, jeżeli:
 - 1) została złożona po wyznaczonym terminie, w niewłaściwym miejscu lub przez oferenta, który nie wniósł wadium;
 - 2) nie zawiera danych, które wymagane są w formularzu ofertowym, lub są one nieczytelne lub budzą inną wątpliwość, zaś jej uzupełnienie lub złożenie wyjaśnień mogłoby prowadzić do uznania jej za nową ofertę.
13. O odrzuceniu oferty Komisja przetargowa zawiadamia niezwłocznie Oferenta.
14. Planowany termin zawarcia umowy sprzedaży – 06.12.2024
15. Nabywca jest zobowiązany zapłacić cenę nabycia w terminie nie dłuższym niż 7 dni od dnia zawarcia umowy sprzedaży.
16. Wydanie przedmiotu sprzedaży następuje niezwłocznie po zapłaceniu przez nabywcę ceny nabycia.

Bystrzyca Kłodzka, dnia 18.11.2024 r.

spawski

KIEROWNIK
Działu Administracji

Piotr KenSicki

DYREKTOR
Zakładu Usług Leśnych
w Bystrzycy Kłodzkiej
Paweł Łysakowski
Paweł Łysakowski



Zakład Usług Leśnych w Bystrzycy Kłodzkiej



Załącznik nr 1 do Ogłoszenia do postępowania nr A.234.1.2024.3

..... dnia
miejsowość

Zakład Usług Leśnych w Bystrzycy Kłodzkiej
ul. Nadbrzeżna 11
57-500 Bystrzyca Kłodzka

FORMULARZ OFERTOWY

dane Oferenta:

Imię i Nazwisko / Nazwa

adres

PESEL NIP REGON

nr tel. adres e-mail

Odpowiadając na ogłoszenie z dnia 18.11.2024 r o przetargu publicznym na sprzedaż środka trwałego będącego w zarządzie Zakładu Usług Leśnych w Bystrzycy Kłodzkiej, składam następującą ofertę:

I.p.	Nr inw.	Nazwa	Oferowana Cena brutto
1			

Oświadczenia (niewłaściwe skreślić):

Oświadczam, że zapoznałam/em się ze stanem technicznym w/w środka trwałego, na który składam niniejszą ofertę oraz z warunkami przetargu przyjmując je bez zastrzeżeń. Nie wnoszę roszczeń co do stanu technicznego i jakości przedmiotu sprzedaży.*

Oświadczam, że nie zapoznaniem się ze stanem technicznym w/w środka trwałego, na który składam niniejszą ofertę, i w związku z tym ponoszę odpowiedzialność za skutki wynikające z rezygnacji z zapoznania się ze stanem tego składnika.*

.....
Czytelnie Imię i Nazwisko Oferenta

OCENA TECHNICZNA nr: 12/06/2024

z dnia: 2024/06/05

Wykonawca opinii : Hubet Guzek

Zleceniodawca: Zakład Usług Lesnych

Adres: Ul. Nadbrzezna 11, 57-500 Bystrzyca Kłodzka

Zadanie: Określenie wartości rynkowej pojazdu

DANE IDENTYFIKACYJNE POJAZDU

Dane: [T] VI-2024

Marka: NISSAN

Rok produkcji: 2008

Model: X-Trail 2.0 dCi DPF MR`07 E4

Wersja: XE 4WD

Nr rejestracyjny: DKL50181

Rodzaj pojazdu: Samochód terenowy

VIN: JN1TCNT31U0037911

Nr INFO-EKSPERT	025-01554
Data pierwszej rejestracji	2008/08/19
Wskazanie drogomierza	223734 km
Okres eksploatacji pojazdu (08/08/19-24/06/05)	190 mies.
Rodzaj nadwozia	kombi (uniwersalne) 5 drzwiowe 5 osobowe
Oznaczenie silnika	M9R 110KW
Jednostka napędowa	z zapłonem samoczynnym
Pojemność / Moc silnika	1995 ccm / 110kW (150KM)
Rodzaj skrzyni biegów	manualna
Rodzaj napędu	4WD (4x4)

WYPOSAŻENIE (2008.04-2008.08)

L.p.	Nazwa elementu wyposażenia	L.p.	Nazwa elementu wyposażenia
1	ABS + EBD - system dystrybucji siły hamowania	17	Oparcie siedzeń tylnych dzielone asymetrycznie
2	Filtr cząsteczek stałych	18	Podłokietnik centralny przedni
3	Fotel kierowcy z regulacją odcinka lędźwiowego	19	Poduszki powietrzne boczne przednie
4	Fotel kierowcy z regulacją wysokości	20	Poduszki powietrzne kierowcy i pasażera
5	Głośniki 4 szt.	21	Radioodtwarzacz CD
6	+Hak holowniczy	22	Relingi dachowe
7	Immobilizer	23	Sterowanie systemem audio w kierownicy
8	Klimatyzacja automatyczna	24	System Bluetooth
9	Kolumna kierownicy regulowana	25	System wspomagania nóg hamowania
10	Komputer pokładowy	26	Szyby przednie i tylne regulowane elektrycznie
11	Kurtyny powietrzne boczne	27	Tarcze kół aluminiowe 16" opony 215/65
12	Lakier metalizowany	28	Wspomaganie układu kierowniczego zmienne
13	Lusterka zewnętrzne regulowane elektrycznie	29	Zagłówki foteli przednich aktywne
14	Napęd 4x4 All Mode	30	Zamek centralny zdalnie sterowany
15	Napinacze przednich pasów bezpieczeństwa z kontrolną naciągą	31	Zderzaki w kolorze nadwozia
16	Światła z regulacją kąta pochylecia		

STAN TECHNICZNY POJAZDU

Stwierdzono uszkodzenia:

- liczne zarysowania i wgniecenia powłoki lakierniczej

- szyby czołowej- uszkodzenie od kamienia
- tarcz hamulcowych osi przedniej i tylnej - zużycie eksploatacyjne
- korozja wspornika osi przedniej
- zapocenie silnika - konieczne uszczelnienie

Braki wyposażenia:

- elementy wyp. wnętrza - roleta bagażnika
- szuflady bagażnika lewej

UWAGI

Wydając niniejszą opinię techniczną rzeczoznawca zastrzega, że nie bierze odpowiedzialności za wady i uszkodzenia ukryte samochodu. Niniejsza opinia techniczna nie jest ekspertyzą stanu technicznego, przedstawia jedynie podstawowe dane pojazdu, i została opracowana na podstawie oględzin pojazdu oraz pozyskanych danych i informacji. Opinię sporządzono bezstronnie, zgodnie z najlepszą wiedzą i sumieniem rzeczoznawcy.

URZYSKIWIWIJYI SZCZEBRAWICA
SAMODZIELNY
mgr inż. Hubert Guzek
Ministerstwo Transportu, Bud. i Gosp. Morakiej
Nr HS 001451

DOKUMENTACJA FOTOGRAFICZNA

do opinii nr: 12/06/2024

z dnia: 2024/06/05

DANE IDENTYFIKACYJNE POJAZDU

Dane: [T] VI-2024

Marka: NISSAN

Rok produkcji: 2008

Model: X-Trail 2.0 dCi DPF MR'07 E4

Wersja: XE 4WD

Nr rejestracyjny: DKL50181

Rodzaj pojazdu: Samochód terenowy

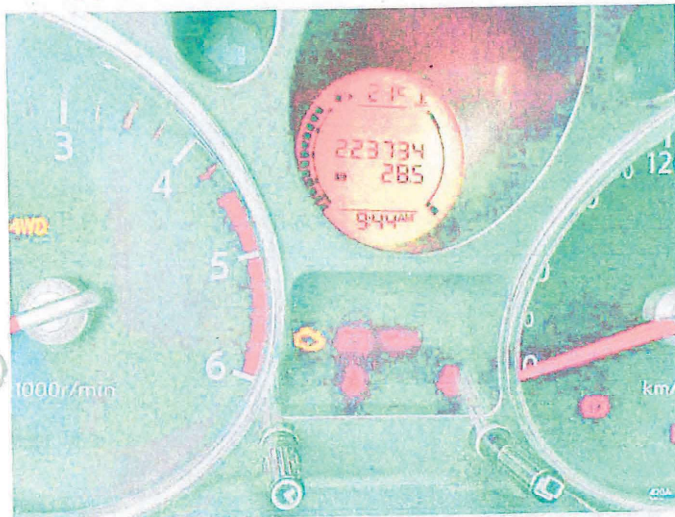

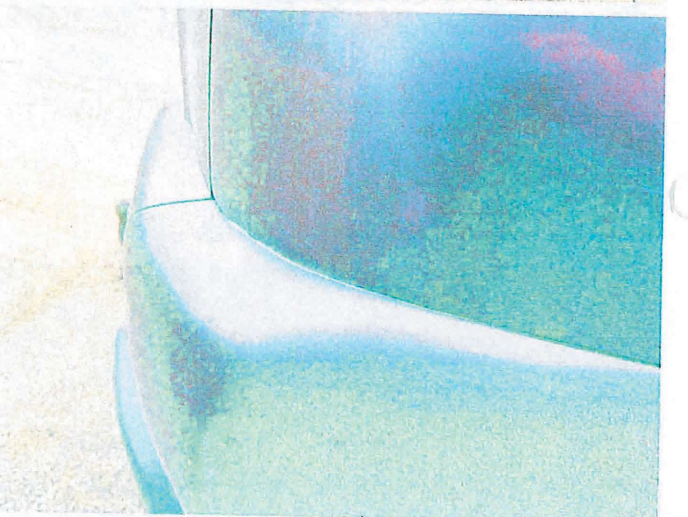

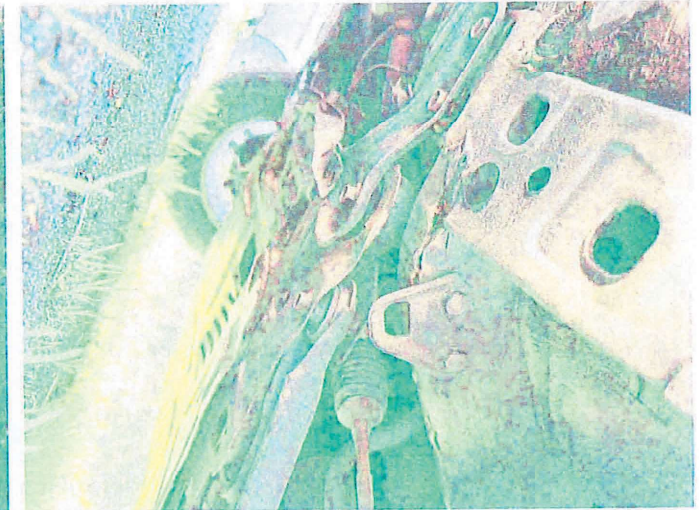
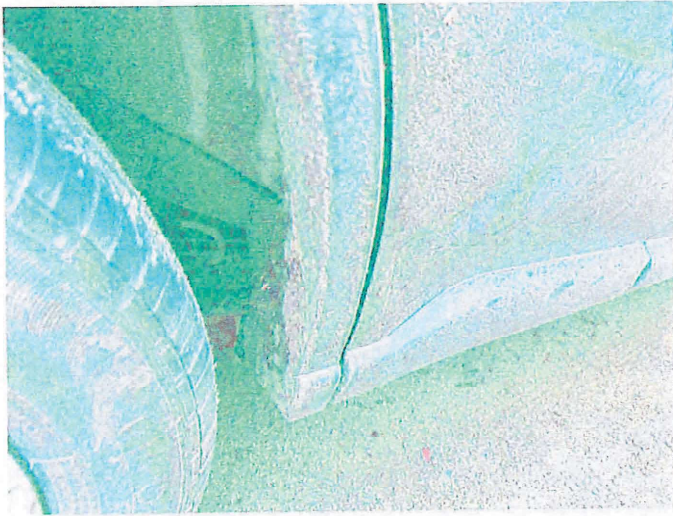
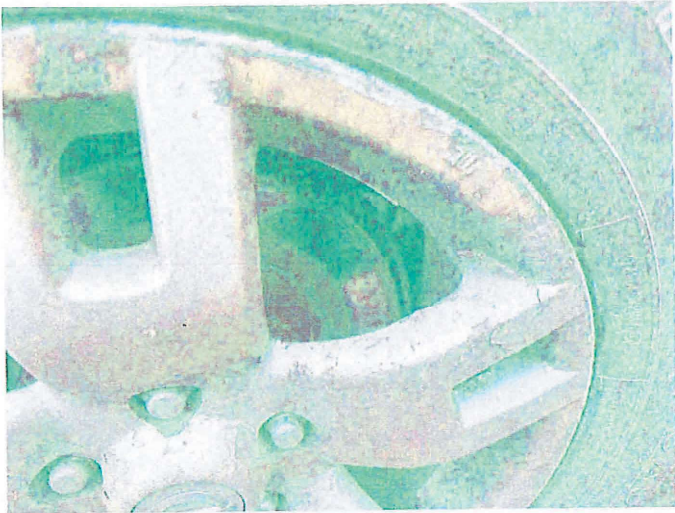

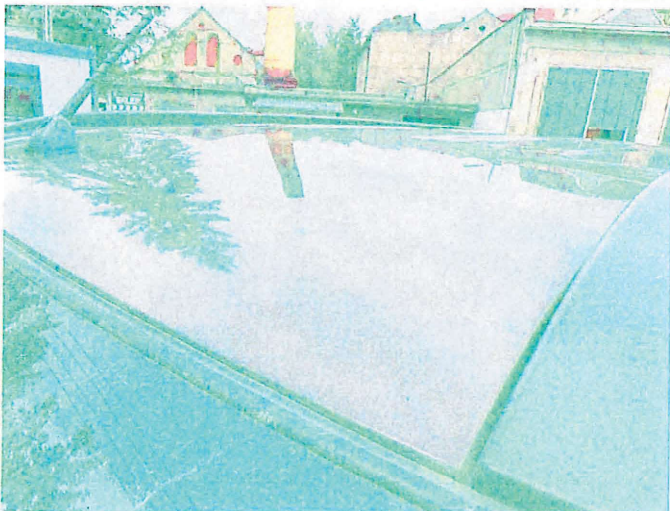
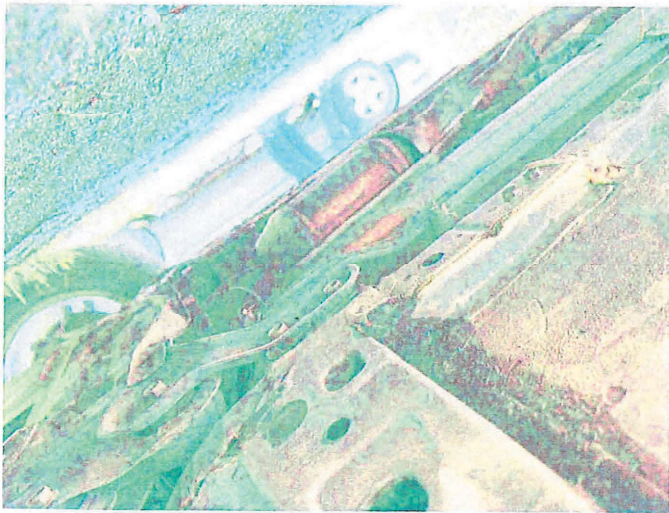

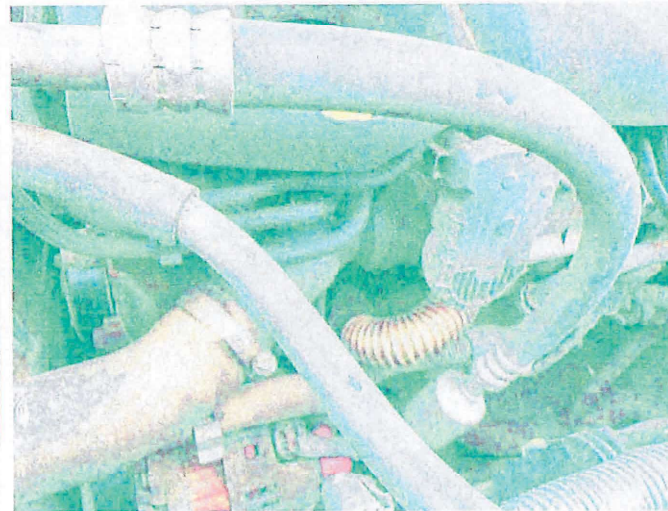
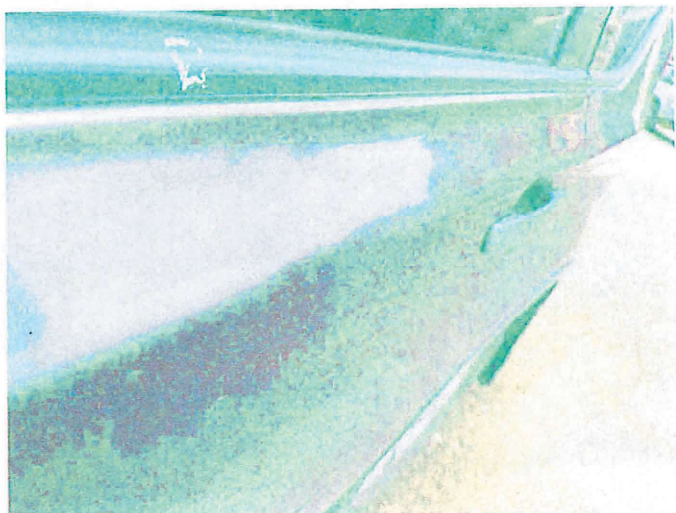

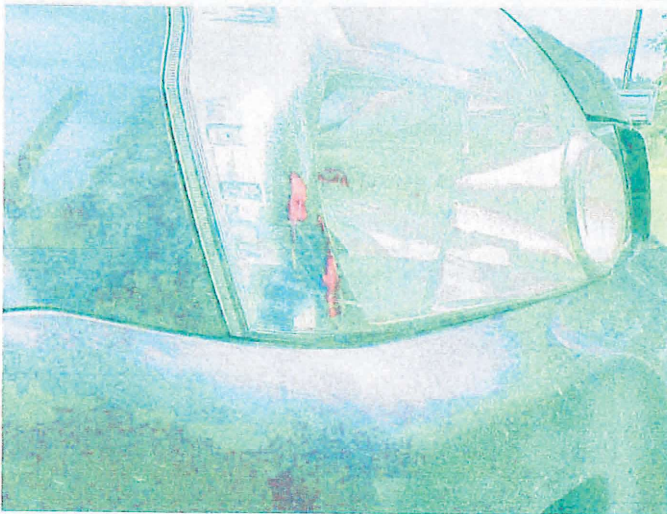
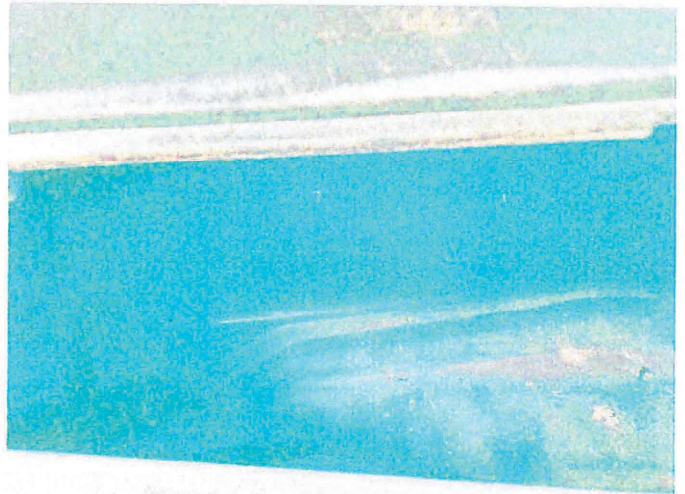

OCENA TECHNICZNA nr: 61/05/2024

z dnia: 2024/05/28

Wykonawca opinii : Hubet Guzek

Zleceniodawca: Zakład Usług Lesnych

Adres: Ul. Nadbrzeżna 11, 57-500 Bystrzyca Kłodzka

Zadanie: Określenie wartości rynkowej pojazdu

DANE IDENTYFIKACYJNE POJAZDU

Dane: [D] V-2024

Marka: NISSAN

Rok produkcji: 2009

Model: Navara MR`05 E4 2.9t

Wersja: FE Double Cab

Nr rejestracyjny: DKL30162

Rodzaj pojazdu: Samochód ciężarowy do 3.5t

VIN: VSKCVND40U0367805

Nr INFO-EKSPERT	025-01755
Data pierwszej rejestracji	2010/02/18
Wskazanie drogomierza	293897 km
Okres eksploatacji pojazdu (10/02/18-24/05/28)	171 mies.
Rodzaj nadwozia	pick-up z podwójn ¹ kabin ¹ 4 drzwiowy 5 osobowy
Liczba osi / Rodzaj napędu / Skrzynia biegów	2 / 4WD (4x4) / manualna
Jednostka napędowa	z zap ³ onem samoczynnym
Pojemność / Moc silnika	2488 ccm / 126kW (171KM)

WYPOSAŻENIE (2009.09-2011.01)

L.p.	Nazwa elementu wyposażenia	L.p.	Nazwa elementu wyposażenia
1	ABS + EBD - system dystrybucji siły hamowania	11	Przygotowanie do montażu radia + 4 g ³ ocniki + antena
2	Immobilizer	12	Siedzenie 3-osobowe w II rzędzie
3	Lakier metalizowany lub per ³ owy	13	System hamowania awaryjnego BAS
4	Napinacze przednich pasów bezpieczeństwa z kontrol ¹ naci ¹ gu	14	Szyba tylna ogrzewana
5	Świat ³ a z regulacj ¹ k ¹ ta pochylenia	15	Szyby regulowane elektrycznie
6	Opony 235/70 R16	16	Tapicerka z materia ³ u
7	Pakiet Komfort + blokada mechanizmu różnicowego	17	Tarcze kół ³ stalowe 16"
8	Pasy bezpieczeństwa bezw ³ adnościowe trzypunktowe	18	Wspomaganie uk ³ adu kierowniczego
9	Poduszka powietrzna kierowcy	19	Zderzak tylny rurowy
10	Poduszka powietrzna pasażera	20	Zegar cyfrowy

STAN TECHNICZNY POJAZDU

Stwierdzono uszkodzenia:

- liczne zarysowania i wgniecenia powłoki lakierniczej
- szyby czołowej- uszkodzenie od kamienia
- tarcz hamulcowych osi przedniej - zużycie eksploatacyjne
- korozja ramy pojazdu - zasadna wymiana

Rozruch silnika prawodłowy.

UWAGI

Wydając niniejszą opinię techniczną rzeczoznawca zastrzega, że nie bierze odpowiedzialności za wady i uszkodzenia ukryte samochodu. Niniejsza opinia techniczna nie jest ekspertyzą stanu technicznego, przedstawia jedynie podstawowe dane pojazdu, i została opracowana na podstawie oględzin pojazdu oraz pozyskanych danych i informacji. Opinię sporządzono bezstronnie, zgodnie z najlepszą wiedzą i sumieniem rzeczoznawcy.

CERTYFIKOWANY RZECZOZNAWCA
SAMOCHOĐOWY
mgr inż. Hubert Guzek
Ministerstwo Gospodarki i Gosp. Morskiej
Nr RS 001451

DOKUMENTACJA FOTOGRAFICZNA

do opinii nr: 61/05/2024

z dnia: 2024/05/28

DANE IDENTYFIKACYJNE POJAZDU

Dane: [D] V-2024

Marka: NISSAN

Rok produkcji: 2009

Model: Navara MR`05 E4 2.9t

Wersja: FE Double Cab

Nr rejestracyjny: DKL30162

Rodzaj pojazdu: Samochód ciężarowy do 3.5t

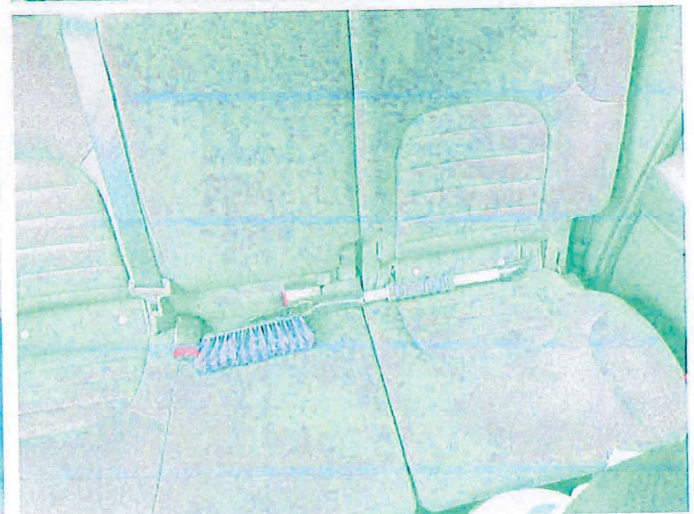



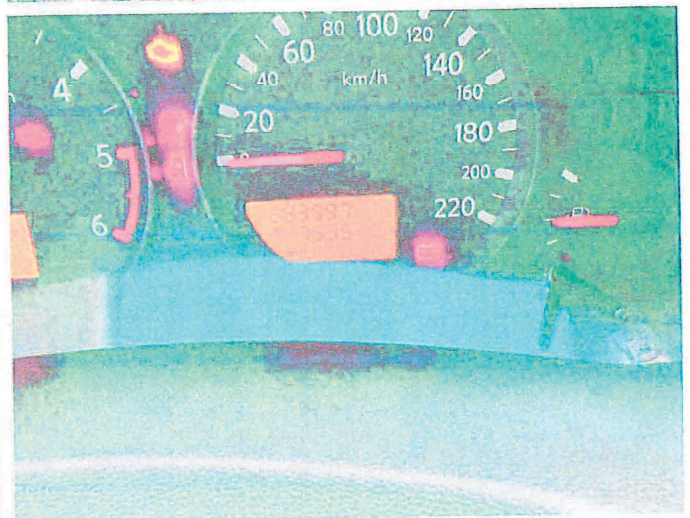
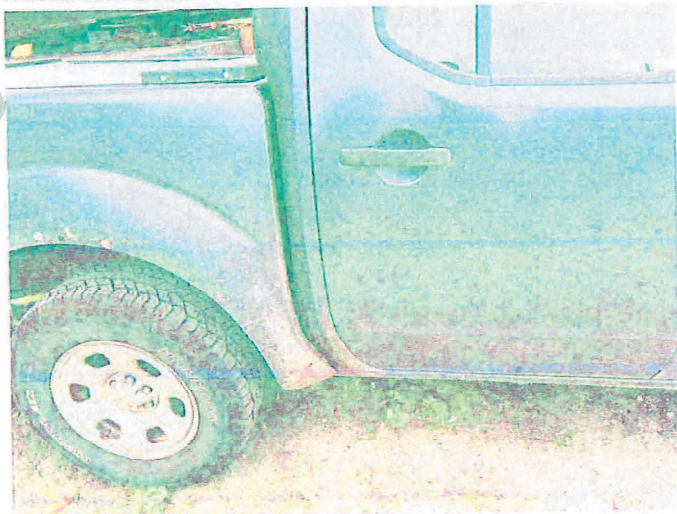

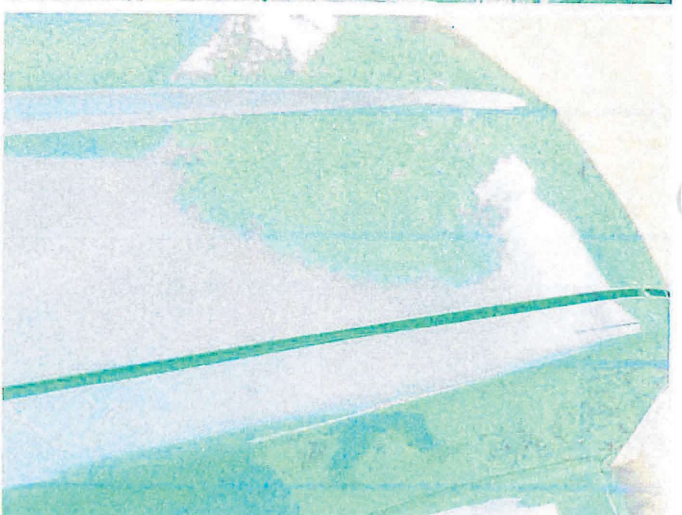

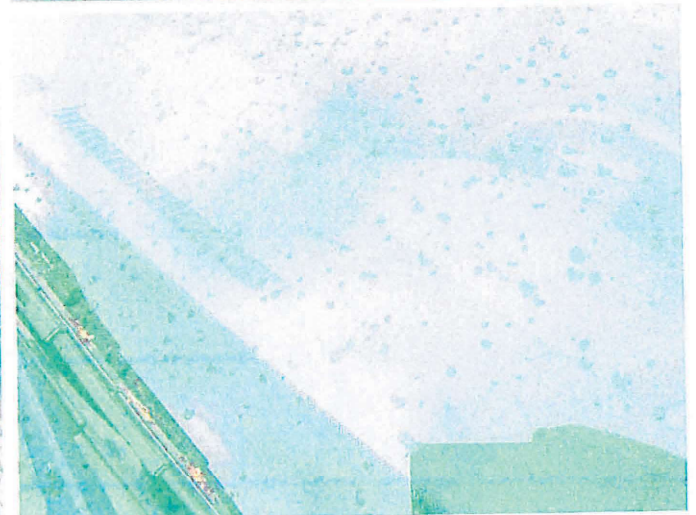
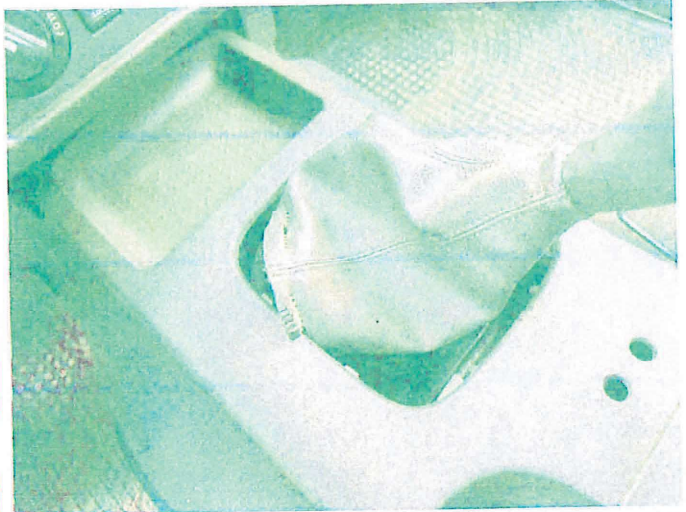

OCENA TECHNICZNA nr: 60/05/2024

z dnia: 2024/05/28

Wykonawca opinii : Hubet Guzek

Zleceniodawca: Zakład Usług Lesnych

Adres: Ul. Nadbrzeżna 11, 57-500 Bystrzyca Kłodzka

Zadanie: Określenie wartości rynkowej pojazdu

DANE IDENTYFIKACYJNE POJAZDU

Dane: [D] V-2024

Marka: MITSUBISHI

Rok produkcji: 2007

Model: L 200 DID MR`06 E4 2.9t

Wersja: Invite

Nr rejestracyjny: DKL60278

Rodzaj pojazdu: Samochód ciężarowy do 3.5t

VIN: MMBJNKB407D116263

Nr INFO-EKSPERT	023-00733
Data pierwszej rejestracji	2007/08/14
Wskazanie drogomierza	356145 km
Okres eksploatacji pojazdu (07/08/14-24/05/28)	201 mies.
Kolor powłoki lakierowej, (rodzaj lakieru)	zielony 2-warstwowy z efektem metalicznym
Rodzaj nadwozia	pick-up z podwójn ¹ kabin ¹ 4 drzwiowy 5 osobowy
Liczba osi / Rodzaj napędu / Skrzynia biegów	2 / 4x4 / manualna
Jednostka napędowa	z zap ³ onem samoczynnym
Pojemność / Moc silnika	2477 ccm / 100kW (136KM)

WYPOSAŻENIE (2006.02-2007.08)

L.p.	Nazwa elementu wyposażenia	L.p.	Nazwa elementu wyposażenia
1	ABS + EBD - system dystrybucji siły hamowania	14	Pasy bezpieczeństwa trzypunktowe bezw ³ adnościowe z regulacj ¹ mocowania
2	Blokada mechanizmu różnicowego	15	Poduszki powietrzne kierowcy i pasażera
3	Fotel kierowcy z regulacj ¹ wysokości	16	Przygotowanie do montażu radia + 4 g ³ oczniki + antena
4	+Hak holowniczy	17	+Radiodtwarzacz CD
5	Immobilizer	18	Szyba tylna ogrzewana z wy ³ 1cznikiem czasowym
6	Klimatyzacja	19	Szyby atermiczne
7	Kolumna kierownicy poch ³ aniaj ¹ ca energię uderzenia	20	Szyby regulowane elektrycznie
8	Kolumna kierownicy regulowana	21	Tarcze kół stalowe 16"
9	Lakier metalizowany	22	Wspomaganie uk ³ adu kierowniczego
10	Napinacze przednich pasów bezpieczeństwa z kontrol ¹ naci ¹ gu	23	Zamek centralny zdalnie sterowany
11	Światła z regulacj ¹ kąta pochylenia	24	Zderzak przedni w kolorze nadwozia
12	Światło dodatkowe STOP	25	Zegar cyfrowy
13	Opony 205/80		

STAN TECHNICZNY POJAZDU

Stwierdzono uszkodzenia:

- liczne zarysowania i wgniecenia powłoki lakierniczej
- szyby czołowej- uszkodzenie od kamienia

- tarcz hamulcowych osi przedniej i tylnej - zużycie eksploatacyjne
- zabrudzone wnętrze
- korozja ramy pojazdu - brak czytelności nr VIN.

Rozruch zimnego silnika - prawidłowy. Brak zadymienia.

UWAGI

Wydając niniejszą opinię techniczną rzeczoznawca zastrzega, że nie bierze odpowiedzialności za wady i uszkodzenia ukryte samochodu. Niniejsza opinia techniczna nie jest ekspertyzą stanu technicznego, przedstawia jedynie podstawowe dane pojazdu, i została opracowana na podstawie oględzin pojazdu oraz pozyskanych danych i informacji. Opinię sporządzono bezstronnie, zgodnie z najlepszą wiedzą i sumieniem rzeczoznawcy.

CELESTYNIANRY RZECZOZNAWCA
SAMOCHOOWY
mgr inż. Hubert Guzek
Ministerstwo Transportu Bud. i Gosp. Morakioj
Nr RS 001451

DOKUMENTACJA FOTOGRAFICZNA

do opinii nr: 60/05/2024

z dnia: 2024/05/28

DANE IDENTYFIKACYJNE POJAZDU

Dane: [D] V-2024

Marka: MITSUBISHI

Rok produkcji: 2007

Model: L 200 DID MR'06 E4 2.9t

Wersja: Invite

Nr rejestracyjny: DKL60278

Rodzaj pojazdu: Samochód ciężarowy do 3.5t

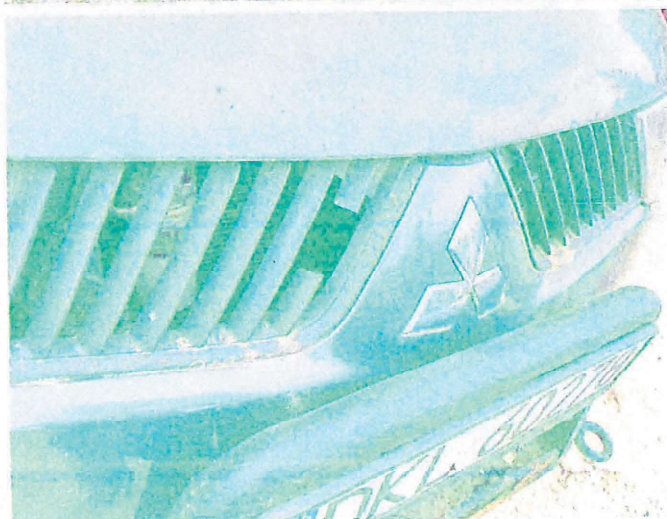

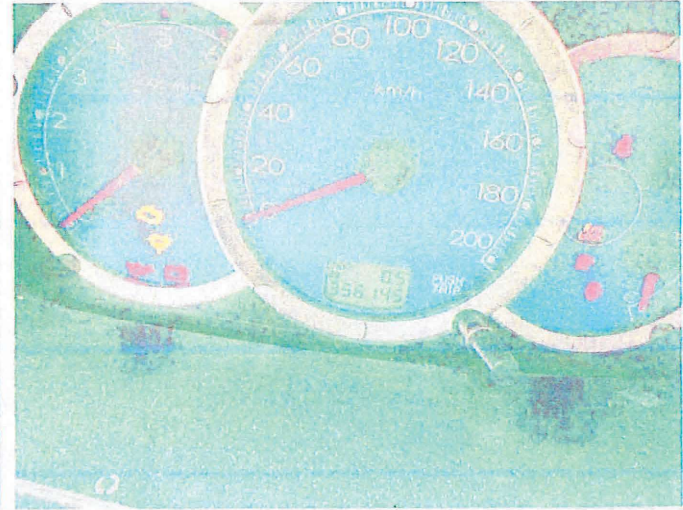
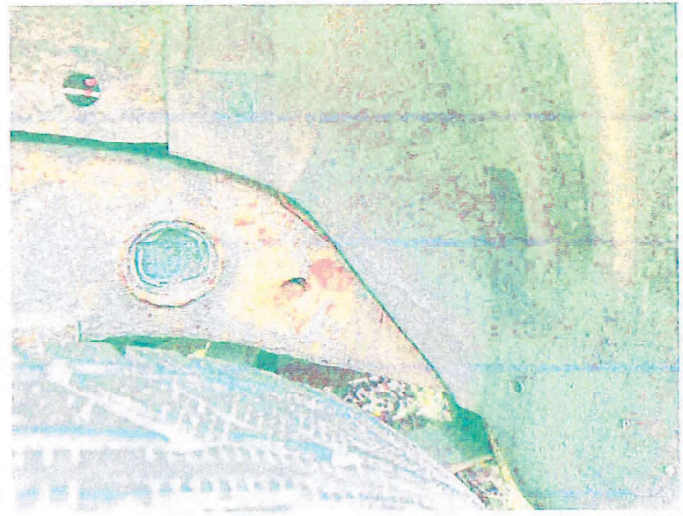
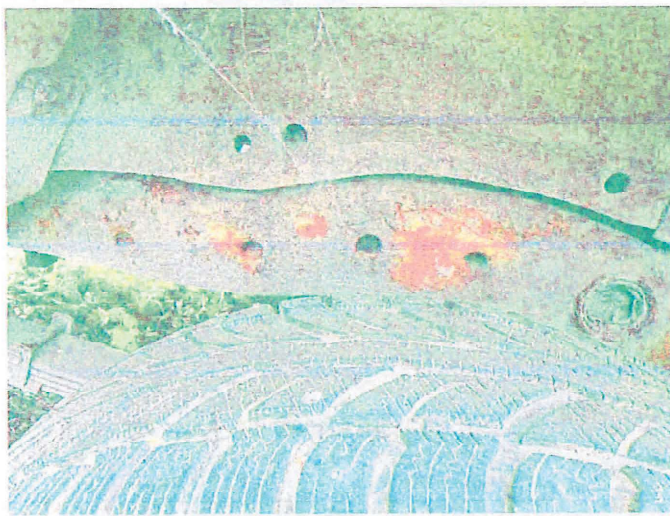

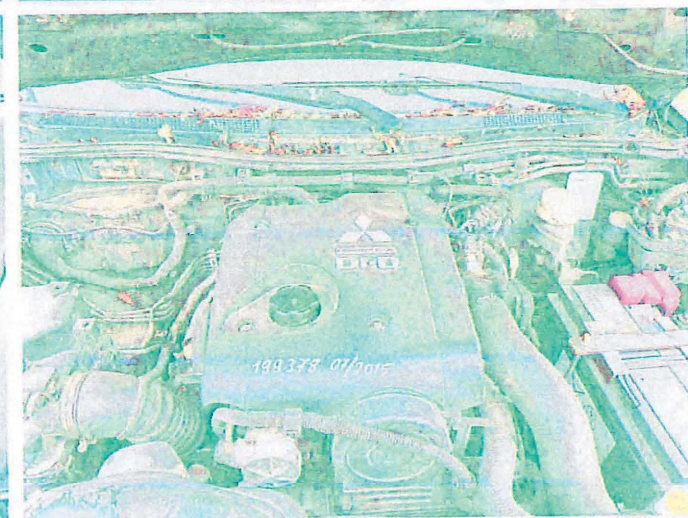
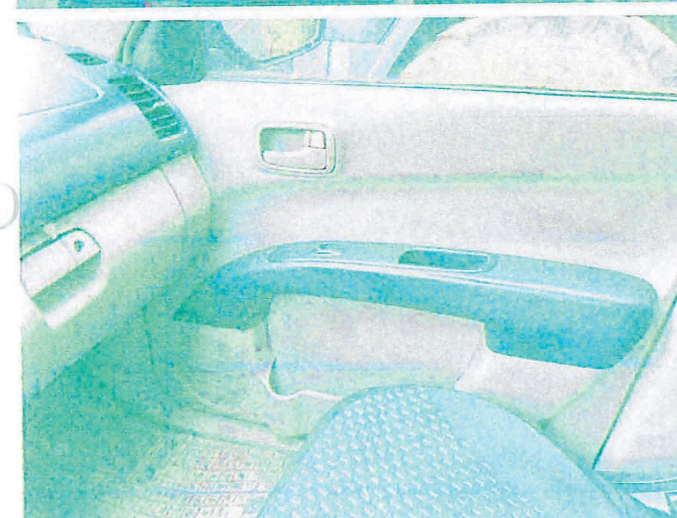
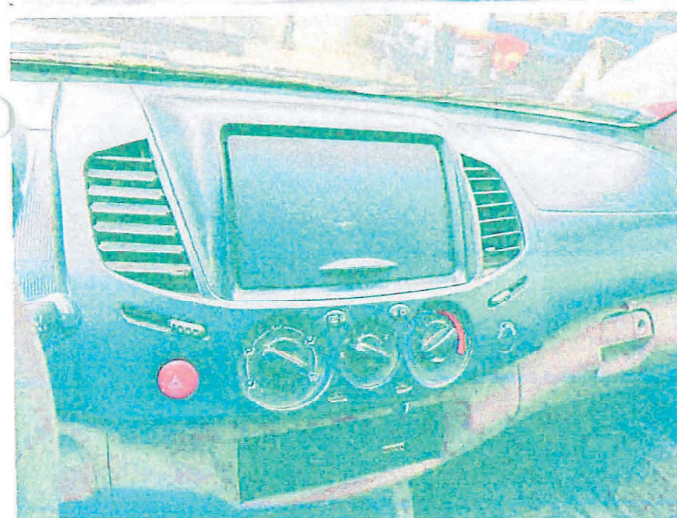
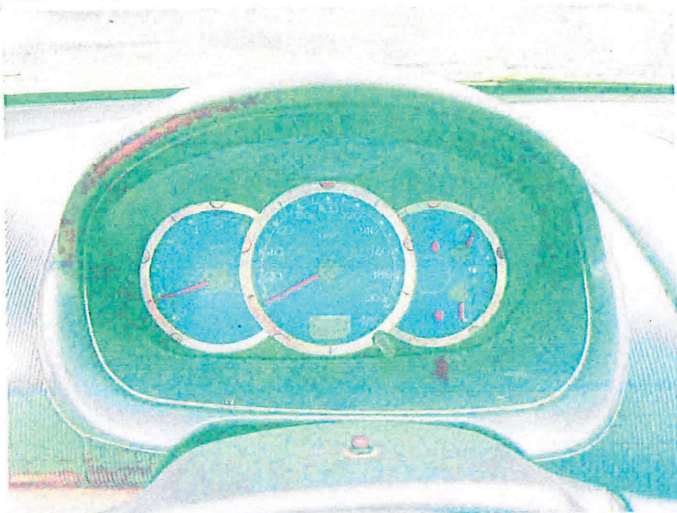

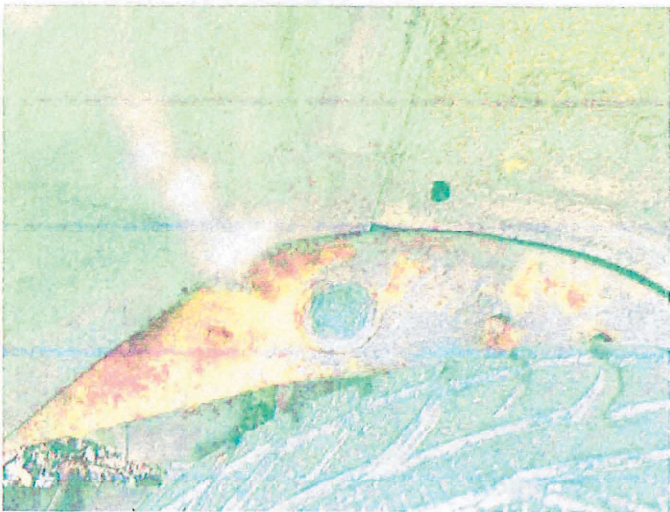
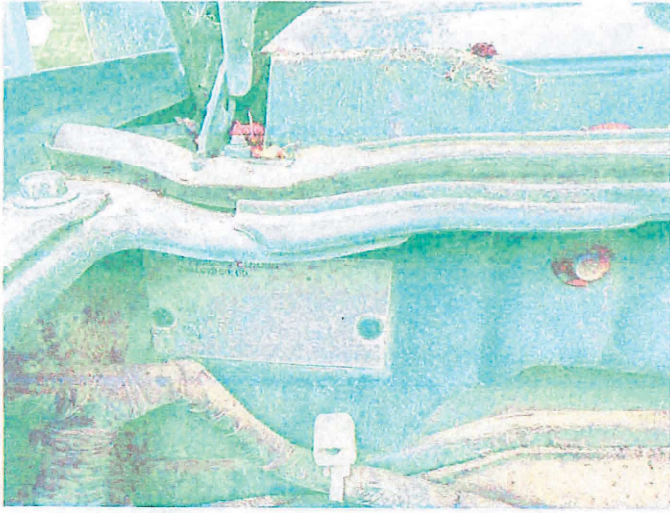

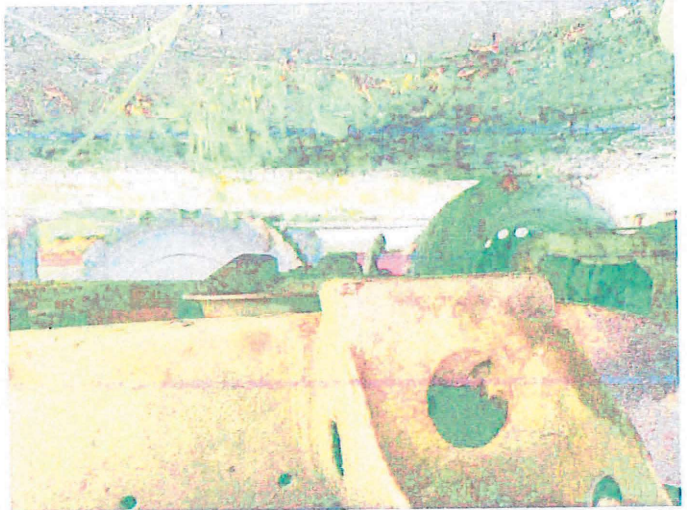



OCENA TECHNICZNA nr: 62/05/2024

z dnia: 2024/05/28

Wykonawca opinii : Hubet Guzek

Zleceniodawca: Zakład Usług Lesnych

Adres: Ul. Nadbrzeżna 11, 57-500 Bystrzyca Kłodzka

Zadanie: Określenie wartości rynkowej pojazdu

DANE IDENTYFIKACYJNE POJAZDU (*)

Dane: [P] V-2024

Marka: F.X. GREISEL

Rok produkcji: 1976

Model: PF 4.0

Wersja:

Nr rejestracyjny: BRAK TABLIC

Rodzaj pojazdu: Przyczepa

VIN: 6061

Data pierwszej rejestracji	1976/05/15
Okres eksploatacji pojazdu (76/05/15-24/05/28)	576 mies.
Rodzaj przyczepy	cysterna do cieczy

UWAGI

Wydając niniejszą opinię techniczną rzeczoznawca zastrzega, że nie bierze odpowiedzialności za wady i uszkodzenia ukryte samochodu. Niniejsza opinia techniczna nie jest ekspertyzą stanu technicznego, przedstawia jedynie podstawowe dane pojazdu, i została opracowana na podstawie oględzin pojazdu oraz pozyskanych danych i informacji. Opinię sporządzono bezstronnie, zgodnie z najlepszą wiedzą i sumieniem rzeczoznawcy.

CERTYFIKOWANY RZECZOWNAWCA
SAMOCHODOWY
mgr inż. Hubert Guzek
Ministerstwo Transportu, Infr. i Gosp. Morstkiej
Nr RS 001451

DOKUMENTACJA FOTOGRAFICZNA

do opinii nr: 62/05/2024

z dnia: 2024/05/28

DANE IDENTYFIKACYJNE POJAZDU (*)

Dane: [P] V-2024

Marka: F.X. GREISEL

Rok produkcji: 1976

Model: PF 4.0

Wersja:

Nr rejestracyjny: BRAK TABLIC

Rodzaj pojazdu: Przyczepa



