



# POLSKI ZWIĄZEK MOTOROWY

Członek Międzynarodowych Federacji FIA, FIM, AIT, FICC, UEM  
Okręgowy Zespół Działalności Gospodarczej Sp. z o.o.  
BIURO CERTYFIKOWANYCH RZECZOZNAWCÓW TECHNIKI SAMOCHODOWEJ,  
RUCHU DROGOWEGO, MASZYN I URZĄDZEŃ

31-982 Kraków, ul. Bp. Tomickiego 4; tel. 12 422 34 90, 668 563 526; fax 12 425 85 14; e-mail: rzeczoznawcy.krakow@pzm.pl  
Oddziały: 28-200 Staszów, ul. Opatowska 63; 25-023 Kielce, ul. Krakowska 32

POLSKI ZWIĄZEK MOTOROWY  
Okręgowy Zespół Działalności Gospodarczej Sp.z.o.o.  
Biuro Certyfikowanych Rzeczoznawców  
Techniki Samochodowej i Ruchu Drogowego  
31-982 Kraków, ul. Bp. Tomickiego 4  
Tel.668 563 526 NIP:676-007-78-04

**Wycena numer: 322/BR/2024**

**z dnia: 2024/05/08**

Wykonawca wyceny : mgr inż. Wojciech Pawlikowski

Właściciel: Agencja Restrukturyzacji i Modernizacji Rolnictwa

Adres: al. Jana Pawła II 70, 00-175 Warszawa

Zadanie: Określenie wartości rynkowej pojazdu

## DANE IDENTYFIKACYJNE POJAZDU

Dane: [T] V-2024

Marka: DACIA

Rok produkcji: 2013

Model: Duster MR`14 E6

Wersja: Laureate

Nr rejestracyjny: WI 1716V

Rodzaj pojazdu: Samochód terenowy

VIN: UU1HSDC5G50097074

Nr INFO-EKSPERT	009-00327
Data pierwszej rejestracji	2013/12/12
Data ważności badania technicznego	2024/11/22
Data oględzin	2024/05/07
Wskazanie drogomierza	144977 km
Okres eksploatacji pojazdu (13/12/12-24/05/08)	125 mies.
Kolor powłoki lakierowej, (rodzaj lakieru)	Srebrny 2-warstwowy z efektem metalicznym
Dop. masa całkowita	1710 kg
Rodzaj nadwozia	kombi (uniwersalne) 5 drzwiowe 5 osobowe
Konstrukcja	samonośna
Oznaczenie silnika	K4M
Jednostka napędowa	z zapłonem iskrowym (wtrysk)
Pojemność / Moc silnika	1598 ccm / 77kW (105KM)
Liczba cylindrów / Układ cylindrów / Liczba zaworów	4 / rzędowy / 16
Rodzaj skrzyni biegów	manualna
Rodzaj napędu	przedni (4x2)

Wartość rynkowa brutto wyżej zidentyfikowanego pojazdu, określona na dzień wykonania opinii wynosi:

**27700 PLN**

**w tym VAT (23,0%) 5179,67 PLN**

## ZAŁĄCZNIKI

- 1 Wycena wartości - druk podstawowy
- 2 Wycena wartości - arkusz kontrolny
- 3 Dokumentacja fotograficzna

Wykonawca wyceny : mgr inż. Wojciech Pawlikowski

Właściciel: Agencja Restrukturyzacji i Modernizacji Rolnictwa

Adres: al. Jana Pawła II 70, 00-175 Warszawa

Zadanie: Określenie wartości rynkowej pojazdu

**DANE IDENTYFIKACYJNE POJAZDU**

Dane: [T] V-2024

Marka: DACIA

Rok produkcji: 2013

Model: Duster MR`14 E6

Wersja: Laureate

Nr rejestracyjny: WI 1716V

Rodzaj pojazdu: Samochód terenowy

VIN: UU1HSDC5G50097074

Nr INFO-EKSPERT	009-00327
Data pierwszej rejestracji	2013/12/12
Data ważności badania technicznego	2024/11/22
Data oględzin	2024/05/07
Wskazanie drogomierza	144977 km
Okres eksploatacji pojazdu (13/12/12-24/05/08)	125 mies.
Kolor powłoki lakierowej, (rodzaj lakieru)	Srebrny 2-warstwowy z efektem metalicznym
Dop. masa całkow.	1710 kg
Rodzaj nadwozia	kombi (uniwersalne) 5 drzwiowe 5 osobowe
Konstrukcja	samonośna
Oznaczenie silnika	K4M
Jednostka napędowa	z zapłonem iskrowym (wtrysk)
Pojemność / Moc silnika	1598 ccm / 77kW (105KM)
Liczba cylindrów / Układ cylindrów / Liczba zaworów	4 / rzędowy / 16
Rodzaj skrzyni biegów	manualna
Rodzaj napędu	przedni (4x2)

**WYPOSAŻENIE STANDARDOWE (2013.11-2014.03)**

L.p.	Nazwa elementu wyposażenia	L.p.	Nazwa elementu wyposażenia
1	ABS - system zapobiegający blokowaniu kół	21	System Bluetooth
2	Dźwignia zmiany biegów pokryta skórą	22	System p/poślizgowy przy przyspieszaniu ASR
3	Fotel kierowcy z regulacją wysokości	23	System stabilizacji toru jazdy ESC
4	Immobilizer	24	System wspomagania nagłego hamowania
5	Kierownica pokryta skórą	25	Szyba tylna ogrzewana
6	Klimatyzacja	26	Szyby przednie regulowane elektrycznie
7	Kolumna kierownicy regulowana	27	Światła p/mgielne przednie
8	Komputer pokładowy	28	Światło dodatkowe STOP
9	Napinacze przednich pasów bezpieczeństwa z kontrolą naciągu	29	Tapicerka tekstylna
10	Obrotomierz	30	Tarcze kół stalowe 16"
11	Oparcie siedzeń tylnych dzielone asymetrycznie	31	Wskaźnik temperatury zewnętrznej
12	Pasy bezpieczeństwa przednie z regulacją wysokości mocowania	32	Wspomaganie układu kierowniczego
13	Pilot do radioodtwarzacza	33	Wycieraczka szyby tylnej
14	Poduszka powietrzna kierowcy	34	Zagłówki foteli przednich
15	Poduszka powietrzna pasażera z możliwością odłączenia	35	Zagłówki siedzeń tylnych 3 szt.
16	Poduszki powietrzne boczne przednie	36	Zamek centralny zdalnie sterowany
17	Radioodtwarzacz CD + MP3	37	Zderzaki częściowo lakierowane w kolorze nadwozia
18	Relingi dachowe czarne	38	Złącze "AUX"
19	Sygnalizacja niezapiętych pasów bezpieczeństwa przednich	39	Złącze "USB"
20	Sygnalizacja otwartych drzwi		
<b>L.p.</b>	<b>Nazwa pakietu / elementu pakietu wyposażenia standardowego</b>		
1	Lusterka zewnętrzne podgrzewane i regulowane elektrycznie		
	Lusterka zewnętrzne regulowane elektrycznie		
	Lusterka zewnętrzne podgrzewane elektrycznie		

**WYPOSAŻENIE DODATKOWE**

Lp.	Nazwa elementu wyposażenia	Wartość [PLN]
1	Czujniki parkowania - tył	200
2	Lakier metalizowany	788

**OPIS ZAMONTOWANEGO W POJEŹDZIE OGUMIENIA**

Koło	Marka, typ	Bieżnik [mm]	Zużycie [%]
Przednie lewe:	CONTINENTAL 215/65 R16 98H CROSS CONTACT LX SP TL	4,0	71
Przednie prawe:	CONTINENTAL 215/65 R16 98H CROSS CONTACT LX SP TL	4,0	71
Tylne lewe:	CONTINENTAL 215/65 R16 98H CROSS CONTACT LX SP TL	4,0	71
Tylne prawe:	CONTINENTAL 215/65 R16 98H CROSS CONTACT LX SP TL	4,0	71

**KOREKTY**

**WARTOŚĆ BAZOWA BRUTTO (132 mies.)** ..... **31 700 PLN**

**KOREKTA ZA WYPOSAŻENIE DODATKOWE** ..... **988 PLN**

*Wyposażenie pojazdu powoduje powiększenie wartości pojazdu, gdy jest wyposażeniem ponadstandardowym oraz jest sprawne, czyli zdolne do spełnienia swojej funkcji. Wielkość korekty wartości bazowej, związanej z wyposażeniem dodatkowym pojazdu została określona na podstawie udziału tego wyposażenia w wartości standardowo wyposażonego nowego pojazdu z uwzględnieniem amortyzacji pojazdu i zwiększonej amortyzacji jego wyposażenia.*

**KOREKTA ZA PIERWSZĄ REJESTRACJĘ** ..... **744 PLN**

*Korekta uwzględnia wpływ daty pierwszej rejestracji pojazdu (pierwszego dopuszczenia do ruchu po zakupieniu pojazdu nowego) na jego wartość. Przyjmuje się, że pojazd bazowy został zarejestrowany po raz pierwszy 2013/05/15. Pojazd wyceniany został zarejestrowany 7 miesięcy później, zatem jego okres eksploatacji jest krótszy od okresu eksploatacji pojazdu bazowego i stąd wynika dodatnia korekta wartości.*

**KOREKTA ZA PRZEBIEG** ..... **1 104 PLN**

*Korekta uwzględnia wpływ przebiegu pojazdu na jego wartość. Wartość bazowa (skorygowana o wpływ pierwszej rejestracji) została określona dla przebiegu normalnego 167 000 km. Zweryfikowany przebieg wycenianego pojazdu jest mniejszy od normalnego o - 22 023 km. Powoduje to zastosowanie korekty wartości w wysokości 3,30%.*

**KOREKTA ZA OGUMIENIE** ..... **- 811 PLN**

*Korekta uwzględnia wpływ stanu ogumienia na wartość pojazdu. Zużycie poszczególnych opon zostało określone z uwzględnieniem zmierzonej wysokości ich bieżnika. Punktem odniesienia jest ogumienie o zużyciu 50%.*

**KOREKTY RÓŻNE** ..... **- 6 036 PLN**

**W tym:**

Zadana szacunkowa korekta z tytułu wcześniejszych napraw ..... [%] **Wart. [PLN]**  
-1,0 - 345

*Naprawy powypadkowe samochodów szczególnie, w pierwszych latach eksploatacji mogą powodować obniżenie ich wartości w odniesieniu do pojazdów bezwypadkowych. Poziom utraty wartości może wzrastać w przypadku niskiej jakości naprawy i odpowiednio maleć w nowych pojazdach naprawianych z zachowaniem norm naprawczych producenta pojazdu. W pojazdach wieloletnich, zwykle użytkowanych powyżej 6 lat, profesjonalnie wykonane naprawy powypadkowe mogą powodować usprawnienie pojazdu w stosunku do jego stanu technicznego jak przed szkodą (awarią) i skutkować wzrostem ich wartości.*

Korekta ze względu na serwisowanie pojazdu ..... 5,0 1 726

*Zdecydowanie chętniej kupowane są pojazdy o udokumentowanym stanie technicznym, potwierdzonym książką serwisową przeglądów technicznych i napraw. W praktyce użytkowania samochodów w Polsce wykonywanie przeglądów okresowych w sieci serwisowej producenta jest stosowane w początkowym okresie, zwykle nie przekraczającym 5 lat. Brak dokumentacji serwisowej szczególnie w pierwszych latach użytkowania pojazdu może być powodem stosowania korekty ujemnej a regularne wykonywanie przeglądów starszych pojazdów udokumentowane w książce serwisowej lub rachunkami i potwierdzone dobrym stanem technicznym pojazdu korekty dodatniej.*

Konieczne naprawy pojazdu ..... -14,5 -5 000

*Konieczność wykonania naprawy wycenianego pojazdu jest podstawą do obniżenia jego wartości w stosunku do wartości pojazdu sprawnego. O wielkości korekty decyduje koszt naprawy przywracającej pojazd do stanu technicznego odpowiedniego do okresu użytkowania pojazdu, jego przebiegu i ogólnego stanu technicznego.*

Pojazd służbowy ..... -7,0 -2 417

**KOMENTARZ**

Pojazd pochodzi z Polskiej sieci dealerskiej.

ARiMR jest w posiadaniu pojazdu od początku eksploatacji.

Serwisowany.

Posiada pełną dokumentację serwisową oraz dwa oryginalne kluczyki.



Numery identyfikacyjne VIN pojazdu odczytane z natury są czytelne, zgodne z dowodem rejestracyjnym, bez widocznych zmian mechanicznych.

**Silnik:**

Wycieki płynów eksploatacyjnych w okolicach górnej pokrywy.  
Widoczne zabrudzenia eksploatacyjne silnika.  
Rozruch oraz praca silnika w warunkach parkingowych w normie.

**Podwozie:**

Działanie układ hamulcowego w warunkach parkingowych w normie.  
Hamulec postojowy sterowany manualnie. Działanie hamulca postojowego w warunkach parkingowych w normie.  
Działanie układu kierowniczego w warunkach parkingowych w normie.  
Układ wydechowy - elementy układu sprawne, widoczne ogniska korozji  
Zawieszenie - elementy układu sprawne, widoczne ogniska korozji

**Układ przeniesienia napędu:**

Skrzynia biegów manualna 5-cio stopniowa. Działanie skrzyni biegów w warunkach parkingowych w normie.  
Układ sprzęgła sprawny.  
Napęd przedni 4x2.  
Zespół napędowy sprawny.  
Obřęcze kół stalowe - ogniska korozji i zżuszczony lakier

**Nadwozie:**

Barwa nadwozia srebrna, lakier 2 - warstwowy metalizowany  
Drzwi tylne prawe po naprawie blacharsko-lakierniczej.  
Obecne uszkodzenia:  
- nakładki tylne progów wyblakłe  
- błotnik tylny lewy deformacja w dolnej przedniej części  
- zderzak tylny odstaje z lewej strony  
- klamki drzwi prznych lewych i tylnych lewych uszkodzony lakier  
- błotnik przedni lewy uszkodzony lakier w dolnej tylnej części  
- amortyzator lewy klapy tylnej koroduje

**Wnętrze:**

Deska rozdzielcza, wykładziny podłogi, dachu, drzwi, foteli, komory bagażnika - zabrudzenia eksploatacyjne  
Nawiew Środkowy lewy wybrakowany.

**Układ klimatyzacji:**

Działanie prawidłowe.

**Instalacje elektroniczne:**

Prawidłowe działanie poszczególnych układów.

**Komputer i inne urządzenia pokładowe:**

Działanie prawidłowe.

Oświetlenie kompletne i sprawne technicznie.

**Wartość rynkowa brutto wyżej zidentyfikowanego pojazdu, określona na dzień wykonania opinii wynosi:**

**27700 PLN**

(słownie: dwadzieścia siedem tysięcy siedemset złotych)

w tym VAT (23,0%) 5179,67 PLN

**Wartość określono na podstawie:**

- notowań wartości rynkowych z bazy pojazdów "Komputerowego Systemu INFO-EKSPERT" na V-2024 zaakceptowanych przez wykonawcę opinii,
- korekt mających wpływ na wartość pojazdu.

  
mgr inż. Wojciech Pawlikowski  
Polski Związek Motorowy  
s.05  
RZECZOZNAWCA

# ARKUSZ USTALENIA WARTOŚCI POJAZDU

do wyceny nr: 322/BR/2024

POLSKI ZWIĄZEK MOTOROWY  
 Główny Zespół Działalności Gospodarczej Sp.z.o.o.  
 Biuro Certyfikowanych Rzeczników  
 Techniki Samochodowej i Ruchu Drogowego  
 31-982 Kraków, ul. Bp. Tomickiego 4  
 Tel. 668 563 526 NIP: 676-007-78-04

z dnia: 2024/05/08

Wykonawca wyceny : mgr inż. Wojciech Pawlikowski

Właściciel: Agencja Restrukturyzacji i Modernizacji Rolnictwa

Adres: al. Jana Pawła II 70, 00-175 Warszawa

Zadanie: Określenie wartości rynkowej pojazdu

## DANE IDENTYFIKACYJNE POJAZDU

Dane: [T] V-2024

Marka: DACIA

Rok produkcji: 2013

Model: Duster MR`14 E6

Wersja: Laureate

Nr rejestracyjny: WI 1716V

Rodzaj pojazdu: Samochód terenowy

Nr IE: 009-00327

## USTALENIE WARTOŚCI POJAZDU

Ostatnia cena nowego pojazdu: 52 100 PLN brutto na 07/2015

### KATALOG WARTOŚCI BAZOWYCH (BRUTTO):

rok	mies.	wart. z katal. [PLN]	wart. zadana [PLN]
2015	05	35150	35150
2014	05	33400	33400
2013	05	31700	31700

WARTOŚĆ BAZOWA BRUTTO (132 mies.) ..... 31 700 PLN

Normatywny okres eksploatacji ..... 132 mies.

DATA PIERWSZEJ REJESTRACJI (rok/mies/dn) ..... 2013/12/12

Rzeczywisty okres eksploatacji ..... 125 mies.

KOREKTA ZA PIERWSZĄ REJESTRACJĘ ..... 744 PLN *po korekcie:* 32 444 PLN

### LISTA WYPOSAŻENIA:

Lista wyposażenia na podstawie informacji z bazy danych na okres: 2013.11-2014.03

### WYPOSAŻENIE DODATKOWE:

L.p.	Nazwa elementu wyposażenia	wta	data zam.	wpa	[%]	Wsp.	Wart. [PLN]
1	Czujniki parkowania - tył	0,75			1,26	0,49	200
2	Lakier metalizowany	0,50			3,68	0,66	788

KOREKTA ZA WYPOSAŻENIE DODATKOWE ..... 988 PLN

KOREKTA ZA WYPOSAŻENIE ..... 988 PLN *po korekcie:* 33 432 PLN

Przebieg normatywny ..... 167 000 km

Przebieg rzeczywisty odczytany ..... 144 977 km

KOREKTA ZA PRZEBIEG ..... 1 104 PLN *po korekcie:* 34 536 PLN

### ZASTOSOWANE KOREKTY RÓŻNE:

Opis korekty	[%]	Wart. [PLN]
Zadana szacunkowa korekta z tytułu wcześniejszych napraw	-1,0	- 345
Korekta ze względu na serwisowanie pojazdu	5,0	1 726
Konieczne naprawy pojazdu	-14,5	-5 000
Pojazd służbowy	-7,0	-2 417

KOREKTY RÓŻNE ..... - 6 036 PLN *po korekcie:* 28 500 PLN

### STAN OGUMIENIA:

Oś	Koło	Cena [PLN]	Zuż. [%]	Bieżn [mm]	Koło	Cena [PLN]	Zuż. [%]	Bieżn [mm]	Koło	Cena [PLN]	Zuż. [%]	Bieżn [mm]

Przednia	Lewe: 966 71* 4	31-982 Kraków, ul. Bp. Tomickiego 4	Prawe: 966 71* 4
Tylna	Lewe: 966 71* 4	Tel.668 563 526 NIP:676-007-78-04	Prawe: 966 71* 4
KOREKTA ZA OGUMIENIE .....			- 811 PLN po korekcie: 27 689 PLN

**UWAGI**

Podpisując niniejszą opinię rzeczoznawca zastrzega się, że nie bierze odpowiedzialności za ukryte uszkodzenia, wady tworzywa lub montażu badanego obiektu oraz zmiany zaistniałe po dniu badania.

WARTOŚĆ RYNKOWA BRUTTO PO ZAOKRĄGLENIU ..... 27 700 PLN

  
mgr inż. Wojciech Pawlikowski  
Polski Związek Motorowy  
s.05  
RZECZOZNAWCA



DANE IDENTYFIKACYJNE POJAZDU

31-982 Kraków, ul. Bp. Tomickiego 4  
Tel.668 563 526 NIP:676-007-78-04

Dane: [T] V-2024

Marka: DACIA

Model: Duster MR`14 E6

Wersja: Laureate

Rodzaj pojazdu: Samochód terenowy

Rok produkcji: 2013

Nr rejestracyjny: WI 1716V



20240507\_094801



20240507\_094806



20240507\_094825



20240507\_094836



20240507\_094854



20240507\_094856



20240507\_094858



20240507\_094902





20240507\_094913



20240507\_094933



20240507\_094951

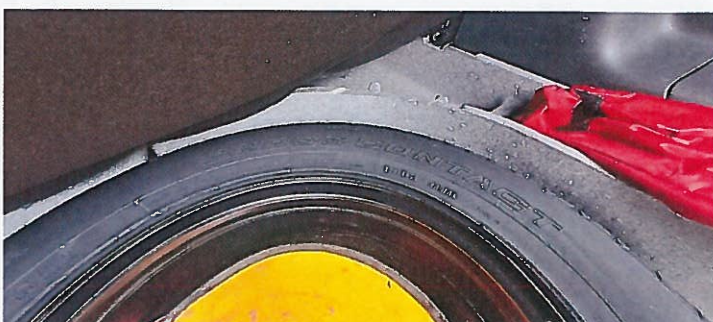

20240507\_095002

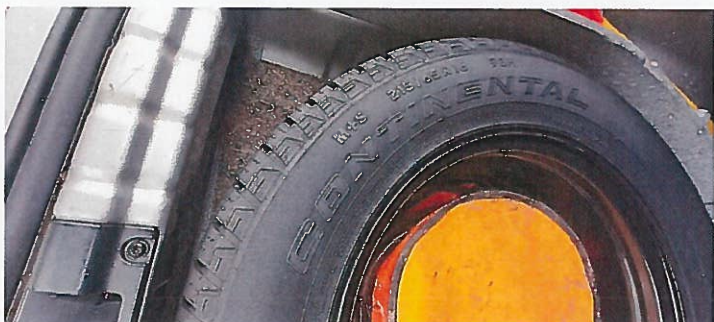

20240507\_095005



20240507\_095021



20240507\_095025

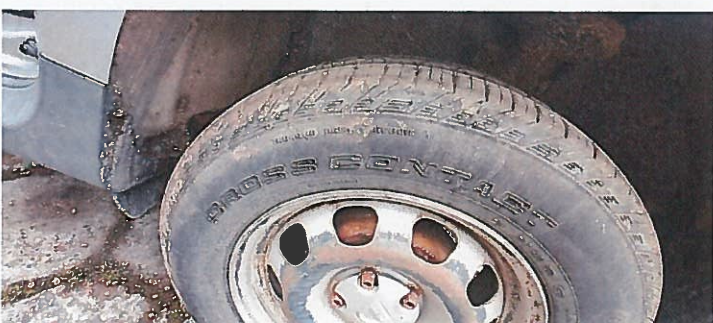

20240507\_095029



20240507\_095031



20240507\_095053



Technik ... Drozowego



20240507\_095057



20240507\_095104



20240507\_095117



20240507\_095119

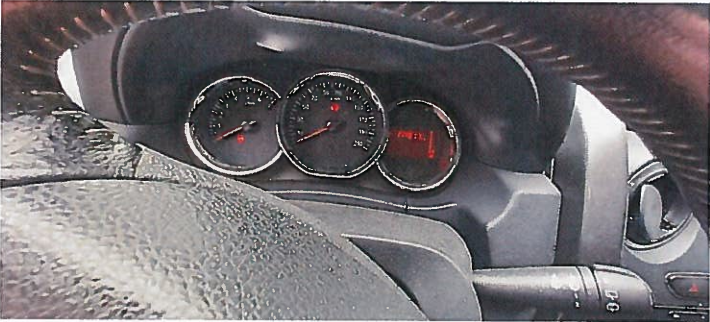

20240507\_095129

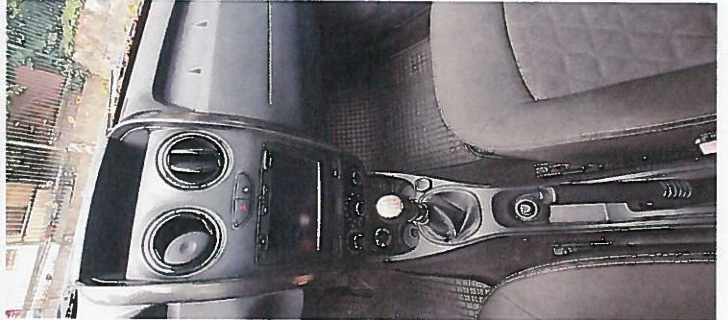

20240507\_095131



20240507\_095230



20240507\_095248

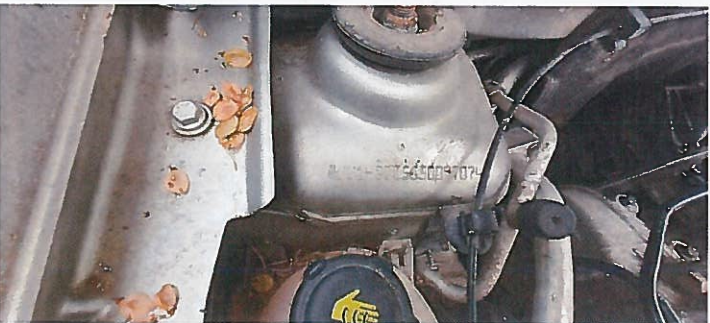

20240507\_095336



20240507\_095423





20240507\_095439

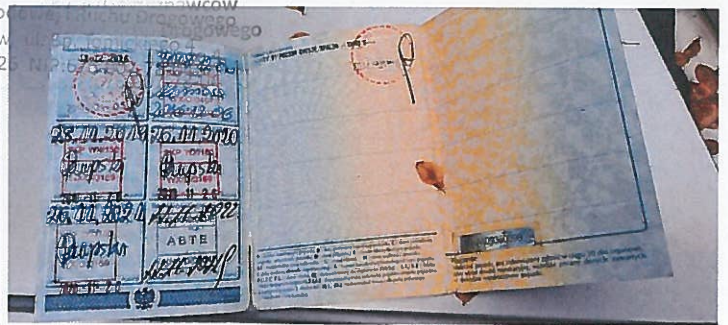

20240507\_095449

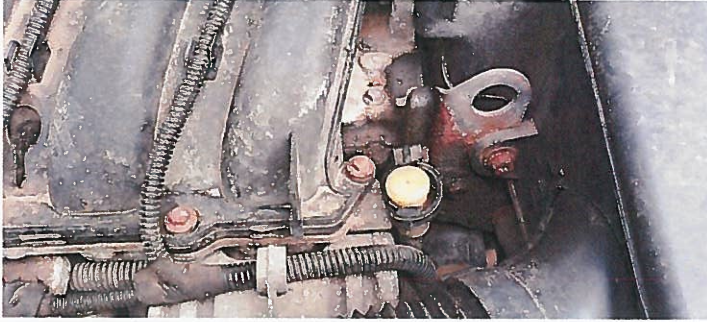

20240507\_100842



20240507\_100844