



POLSKI ZWIĄZEK MOTOROWY

Członek Międzynarodowych Federacji FIA, FIM, AIT, FICG, UEM

PZM Holding Sp. z o.o.

BIURO CERTYFIKOWANYCH RZECZOZNAWCÓW TECHNIKI SAMOCHODOWEJ,
RUCHU DROGOWEGO, MASZYN I URZADZEŃ

01-460 Warszawa, ul. Górczewska 228F; tel. 22 385 85 85, 22 385 85 61; fax 22 385 85 65; email: holding@pzm.pl

00266

WYCENA Nr: 1299/12/2023

z dnia: 2023/12/12

Wykonawca wyceny : mgr inż. Maciej Kosil RS0001324

Zadanie: Określenie wartości rynkowej pojazdu

DANE IDENTYFIKACYJNE POJAZDU

Dane: [O] XII-2023

Marka: OPEL

Rok produkcji: 2016

Model: Corsa E 1.4 MR`14 E6

Wersja: Enjoy

Nr rejestracyjny: WI418FM

Rodzaj pojazdu: Samochód osobowy

VIN: W0L0XEP68H4075620

Nr INFO-EKSPERT	028-05539
Wskazanie drogomierza	113794 km
Okres eksploatacji pojazdu (16/05/15-23/12/12)	91 mies.
Kolor powłoki lakierowej, (rodzaj lakieru)	BIAŁY
Dop. masa całkow.	1605 kg
Rodzaj nadwozia	hatchback 5 drzwiowy
Jednostka napędowa	z zapłonem iskrowym (wtrysk)
Pojemność / Moc silnika	1398 ccm / 66kW (90KM)
Doladowanie	Turbosp. z chłodn. powietrza
Liczba cylindrów / Układ cylindrów / Liczba zaworów	4 / rzędowy / 16
Rodzaj skrzyni biegów	manualna
Rodzaj napędu	przedni (4x2)

WYPOSAŻENIE STANDARDOWE (2016.10-2016.12)

Lp.	Nazwa elementu wyposażenia	Lp.	Nazwa elementu wyposażenia
1	* Czujniki parkowania - tył	11	System elektronicznej kontroli toru jazdy ESP
2	Fotel kierowcy z regulacją wysokości	12	System kontroli ciśnienia w oponach
3	Klimatyzacja	13	System kontroli trakcji TC
4	Kolumna kierownicy regulowana	14	System ułatwiający ruszanie na wzniesieniu HSA
5	Kurtyny powietrzne boczne	15	Szyby przednie regulowane elektrycznie
6	Lusterka zewnętrzne regulowane elektrycznie	16	Światła do jazdy dziennej
7	Lusterka zewnętrzne w kolorze nadwozia	17	Tarcze kół stalowe 15"
8	Poduszka powietrzna kierowcy	18	Wspomaganie układu kierowniczego z trybem City
9	Poduszka powietrzna pasażera	19	Zamek centralny zdalnie sterowany
10	Poduszki powietrzne boczne		
Lp.	Nazwa pakietu / elementu pakietu wyposażenia standardowego		
1	Radioodtwarzacz R 3.0		
	Radioodtwarzacz CD		
	Głośniki 4 szt.		
	Złącze "AUX"		

OPISY DOTYCZĄCE POJAZDU

NADWOZIE:

Stan adekwatny do wieku i przebiegu pojazdu. Liczne zarysowania powłoki lakierowej. Pojazd firmowy intensywnie eksploatowany. W dniu oględzin nadwozie zabrudzone ze

względu na panujące warunki atmosferyczne.

OSPRZĘT I WYPOSAŻENIE POJAZDU:

1. Wnętrze pojazdu zaniedbane, poszycia tapicerskie zabrudzone.

SILNIK I UKŁAD JEZDNY POJAZDU:

1. Świeci kontrolka "Check engine" oraz "Kontroli trakcji".
2. Wyciek w okolicach wybieraka skrzyni biegów.

KOREKTY

WARTOŚĆ BAZOWA BRUTTO (91 mies.) 33 200 PLN

KOREKTA ZA PRZEBIEG - 351 PLN

Korekta uwzględnia wpływ przebiegu pojazdu na jego wartość. Wartość bazowa została określona dla przebiegu normalywnego 109 000 km. Zweryfikowany przebieg wycenianego pojazdu jest większy od normalywnego o 4 794 km. Powoduje to zastosowanie korekty wartości w wysokości -1,05%.

KOREKTY RÓŻNE - 4 542 PLN

W tym:

Stan utrzymania i dbałość o pojazd [%] Wart. [PLN]
-5,0 -1 642

Stan utrzymania i dbałość o pojazd mogą mieć wpływ na wartość rynkową pojazdu w przypadku, gdy stan wycenianego pojazdu istotnie odbiega od dobrego, odpowiedniego dla danego okresu eksploatacji i przebiegu. Stwierdzony ponadprzeciętnie dobry stan świadczący o wyjątkowej dbałości o pojazd może stanowić podstawę korekty dodatniej wartości, stan gorszy od typowego dobrego - podstawę do korekty ujemnej. W pojeździe stwierdzono: zabrudzenie tapicerki siedzeń nadwozia, zabrudzone wykładziny wnętrza nadwozia, liczne zarysowania powłoki lakierowej nadwozia, liczne odpryski powłoki lakierowej poszycia nadwozia.

Konieczne naprawy pojazdu -6,1 -2 000

Konieczność wykonania naprawy wycenianego pojazdu jest podstawą do obniżenia jego wartości w stosunku do wartości pojazdu sprawnego. O wielkości korekty decyduje koszt naprawy przywracającej pojazd do stanu technicznego odpowiedniego do okresu użytkowania pojazdu, jego przebiegu i ogólnego stanu technicznego. według opisu powłoki lakierowej

Usunięcie okleiny reklamowej -1,2 - 400

Naprawa konieczna (szcunkowo) -1,5 - 500

Wykonanie diagnostyki silnika i układu napędowego. Świecząca kontrolka "check engine" oraz "Kontrola trakcji". Na tej podstawie określenie dalszych kroków usunięcia usterki.

Wartość rynkowa brutto wyżej zidentyfikowanego pojazdu, określona na dzień wykonania opinii wynosi:

28300 PLN

(słownie: dwadzieścia osiem tysięcy trzysta złotych)

w tym VAT (23,0%) 5291,87 PLN

Wartość określono na podstawie:

- notowań wartości rynkowych z bazy pojazdów "Komputerowego Systemu INFO-EKSPERT" na XII-2023 zaakceptowanych przez wykonawcę opinii,
- korekt mających wpływ na wartość pojazdu.

1. Wydając niniejszy dokument Rzeczoznawca zastrzega, iż nie bierze odpowiedzialności za wady ukryte pojazdu i takie, których stwierdzenie wymaga zastosowania dodatkowych specjalistycznych pomiarów lub warsztatowych badań stanowiskowych głównych zespołów, podzespołów i układów (w tym badań związanych z pomiarem geometrii układu zaieszenia lub pomiarem punktów bazowych karoserii po jej naprawie powypadkowej), o ile nie zostały one przez Zleceniodawcę zamówione.

2. Od niniejszej Oceny Zleceniodawcy przysługuje prawo odwołania się do Prezesa PZM Holding Sp. z o. o.



mgr inż Maciej Kosil
rzeczoznawca samochodowy

RS 0001324 nr identyfikacji w liście Ministerstwa Infrastruktury
Certyfikat CCR PZM nr 484 z dnia 01.07.2010 r.

Warszawa dnia 12.12.2023

wycenę sporządził certf, rzeczoznawca
pieczęć i podpis

DOKUMENTACJA FOTOGRAFICZNA

do wyceny nr: 1299/12/2023

z dnia: 2023/12/12

DANE IDENTYFIKACYJNE POJAZDU

Dane: [O] XII-2023

Marka: OPEL

Rok produkcji: 2016

Model: Corsa E 1.4 MR`14 E6

Wersja: Enjoy

Nr rejestracyjny: WI418FM

Rodzaj pojazdu: Samochód osobowy



IMG_3140



IMG_3142



IMG_3152



IMG_3157



IMG_3144



IMG_3147

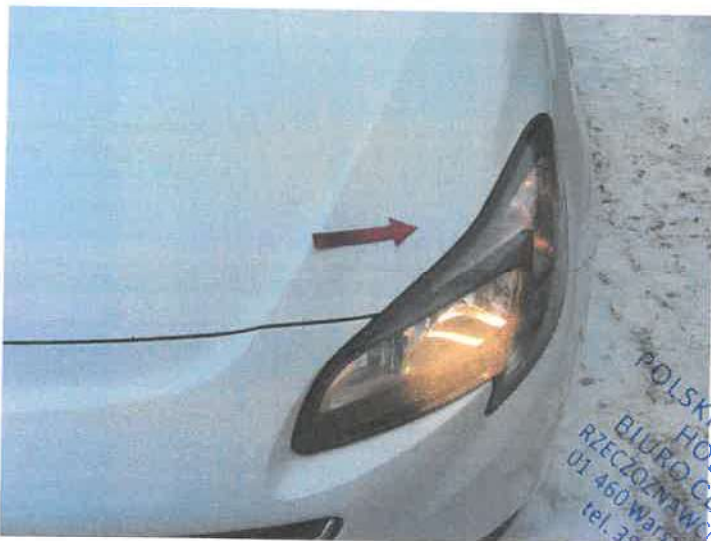

IMG_3162



IMG_3165



IMG_3164



IMG_3166

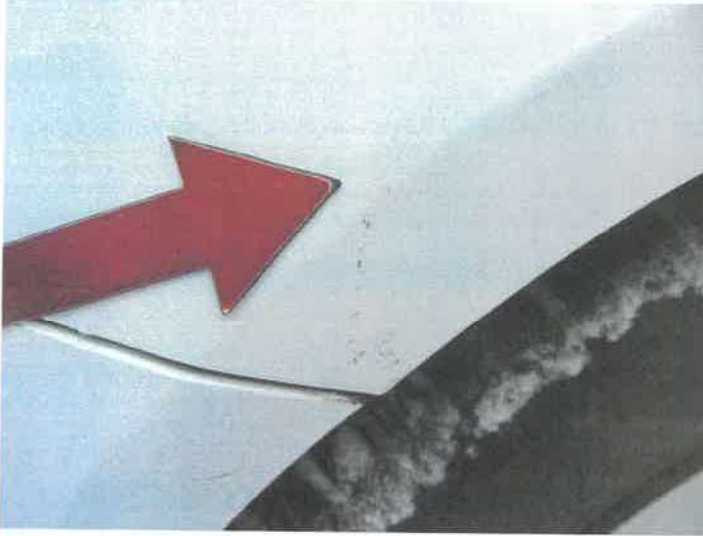

IMG_3167



IMG_3168



IMG_3169



IMG_3170



IMG_3172



IMG_3173



IMG_3175

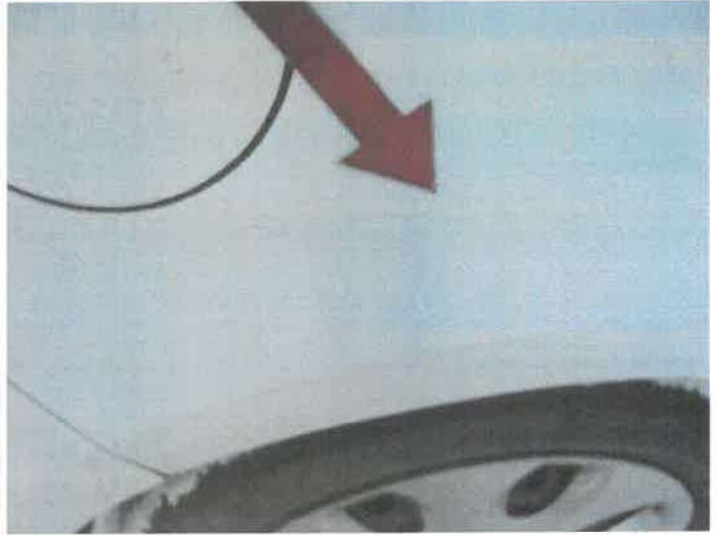

IMG_3176



IMG_3177



IMG_3179



IMG_3183

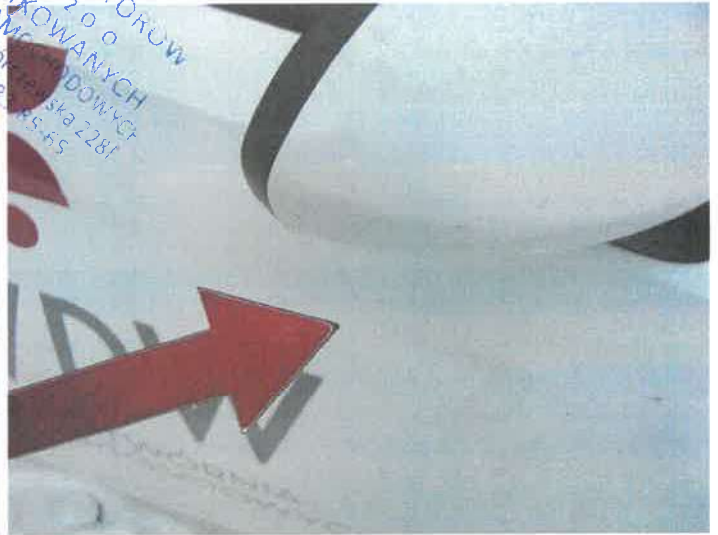

IMG_3185

Wykonawca wyceny : mgr inż. Maciej Kosil RS0001324

Zadanie: Określenie wartości rynkowej pojazdu

DANE IDENTYFIKACYJNE POJAZDU

Dane: [O] XII-2023

Marka: OPEL

Rok produkcji: 2016

Model: Corsa E 1.4 MR 14 E6

Wersja: Enjoy

Nr rejestracyjny: WI418FM

Rodzaj pojazdu: Samochód osobowy

OPIS POWŁOKI LAKIEROWEJ

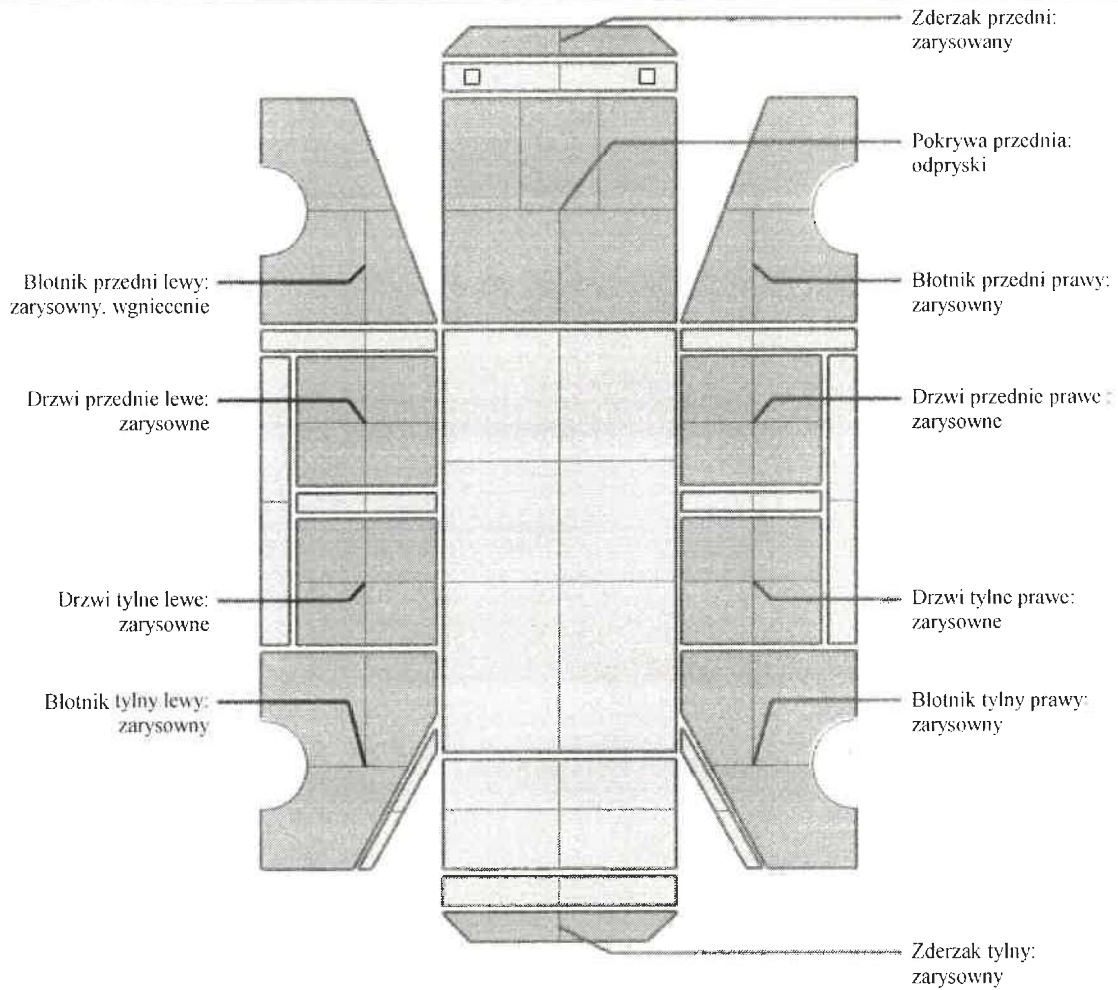

INFORMACJE DODATKOWE

Grubość powłoki lakierowej 120-140µm

