



DZIENNIK URZĘDOWY

WOJEWÓDZTWA LUBELSKIEGO

Lublin, dnia 15 stycznia 2015 r.

Poz. 176

ZARZĄDZENIE REGIONALNEGO DYREKTORA OCHRONY ŚRODOWISKA W LUBLINIE

z dnia 12 stycznia 2015 r.

w sprawie ustanowienia planu zadań ochronnych dla obszaru Natura 2000 Lasy Parczewskie PLB060006

Na podstawie art. 28 ust. 5 ustawy z dnia 16 kwietnia 2004 r. o ochronie przyrody (Dz. U. z 2013 r. poz. 627, 628 i 842 oraz z 2014 r. poz. 805, 850, 926, 1002 i 1101 z późn., zm.) zarządza się, co następuje:

§ 1. Ustanawia się plan zadań ochronnych dla obszaru Natura 2000 Lasy Parczewskie PLB060006, zwanego dalej: „obszarem Natura 2000”.

2. Plan zadań ochronnych obejmuje cały obszar Natura 2000.

§ 2. Opis granic obszaru Natura 2000, w postaci współrzędnych geograficznych punktów ich załamania, określa załącznik nr 1 do zarządzenia.

§ 3. Mapę obszaru Natura 2000 stanowi załącznik nr 2 do zarządzenia.

§ 4. Identyfikację istniejących i potencjalnych zagrożeń dla zachowania właściwego stanu ochrony siedlisk gatunków ptaków będących przedmiotami ochrony określa załącznik nr 3 do zarządzenia.

§ 5. Cele działań ochronnych określa załącznik nr 4 do zarządzenia.

§ 6. Działania ochronne ze wskazaniem podmiotów odpowiedzialnych za ich wykonanie i obszarów ich wdrażania określa załącznik nr 5 do zarządzenia.

§ 7. Zarządzenie wchodzi w życie po upływie 14 dni od dnia ogłoszenia.

Regionalny Dyrektor
Ochrony Środowiska
w Lublinie

Beata Sielewicz

Załącznik nr 1 do zarządzenia
Regionalnego Dyrektora Ochrony Środowiska
w Lublinie z dnia 12 stycznia 2015 r.

Opis granic obszaru Natura 2000 Lasy Parczewskie PLB06006 w postaci współrzędnych geograficznych punktów ich załamania [PL-1992]

Lp.	X	Y
1	769776,0243	423102,5233
2	769782,5267	422892,2791
3	769819,3736	422892,2791
4	769825,876	422822,9201
5	769791,1966	422807,7479
6	769799,8664	422766,566
7	769843,2158	422753,5612
8	769910,4072	422443,6135
9	769838,8808	422415,4364
10	769847,5507	422333,0727
11	769758,6846	422287,5559
12	769747,7282	422121,0388
13	770400,6687	422326,7794
14	770381,7041	422464,2726
15	770440,9684	422506,9429
16	770483,6387	422433,4551
17	770500,2327	422386,0437
18	770557,1265	422447,6786
19	770564,2382	422381,3025
20	770531,0502	422329,1499
21	770599,7968	422212,9919
22	770614,0202	422234,327
23	770642,4671	422241,4388
24	770670,914	422241,4388

25	770696,9903	422255,6622
26	770777,5897	422336,2617
27	770768,1074	422248,5505
28	770848,7069	422314,9265
29	771111,8405	422303,0736
30	771085,7642	422222,4742
31	771076,2819	422158,4687
32	771076,2819	422118,169
33	771083,3936	422063,6458
34	771097,617	421997,2698
35	771102,3582	421883,4823
36	771149,7696	421802,8828
37	771294,3745	421663,019
38	771308,598	421629,831
39	771318,0803	421594,2724
40	771339,4154	421539,7493
41	771365,4917	421499,4495
42	771398,6797	421459,1498
43	771436,6089	421421,2206
44	771488,7615	421397,5149
45	771540,9141	421373,8092
46	771590,6961	421350,1035
47	771635,737	421338,2506
48	771676,0367	421345,3623
49	771711,5953	421345,3623

50	771751,8951	421335,88
51	771792,1948	421324,0272
52	771827,7534	421324,0272
53	771877,5354	421333,5095
54	771908,3528	421340,6212
55	771932,0586	421340,6212
56	771967,6172	421340,6212
57	772022,1403	421331,1389
58	772043,4755	421331,1389
59	772069,5518	421342,9918
60	772093,2575	421366,6975
61	772140,669	421376,1798
62	772188,0804	421376,1798
63	772221,2684	421369,068
64	772244,9741	421340,6212
65	772299,4973	421281,3569
66	772375,3556	421236,316
67	772444,1022	421212,6103
68	772519,9606	421203,128
69	772598,1895	421214,9808
70	772690,6418	421245,7983
71	772799,6881	421271,8746
72	772856,5819	421257,6511
73	772975,1105	421193,6457
74	773114,9743	421108,3051
75	773212,1678	421060,8936
76	773266,6909	421044,2996
77	773314,1024	421039,5585
78	773363,8844	421053,7819
79	773406,5547	421065,6348

80	773444,4839	421065,6348
81	773503,7482	421046,6702
82	773605,6828	421025,335
83	773655,4648	421030,0762
84	773705,2469	421044,2996
85	773762,1406	421063,2642
86	773790,5875	421060,8936
87	773830,8872	421037,1879
88	773913,8572	421063,2642
89	774008,6801	421065,6348
90	774053,721	421115,4168
91	774098,7619	421103,5639
92	774124,8382	421103,5639
93	774134,3205	421117,7874
94	774136,6911	421148,6048
95	774136,6911	421217,3514
96	774141,4322	421236,316
97	774162,7674	421243,4277
98	774333,4486	421255,2806
99	774402,1952	421252,91
100	774487,5358	421219,722
101	774563,3941	421184,1634
102	774587,0998	421184,1634
103	774622,6584	421200,7574
104	774660,5876	421245,7983
105	774712,7402	421276,6157
106	774774,3751	421286,098
107	774857,3451	421286,098
108	774926,0917	421276,6157
109	774973,5032	421260,0217

110	775025,6558	421257,6511
111	775333,8302	421297,9509
112	775414,4297	421319,286
113	775464,2117	421350,1035
114	775511,6231	421380,9209
115	775559,0346	421385,6621
116	775663,3398	421354,8446
117	775696,5278	421364,3269
118	775741,5687	421399,8855
119	776334,2118	421345,3623
120	776346,0647	421373,8092
121	776369,7704	421414,1089
122	776424,2936	421449,6675
123	776495,4108	421463,8909
124	776549,9339	421463,8909
125	776623,4217	421442,5558
126	776668,4626	421395,1443
127	776687,4271	421342,9917
128	776836,7732	421233,9454
129	777076,201	421214,9808
130	777079,3032	421252,5905
131	777194,7297	421134,3814
132	777358,2992	420982,6647
133	777363,0403	420785,9072
134	777389,1166	420638,9317
135	777419,9341	420515,6619
136	777616,6916	420674,4903
137	778323,1222	419854,2722
138	778268,599	419576,9152
139	778477,2094	419491,5746

140	778384,7571	419152,5827
141	778517,5092	418635,7979
142	778598,1086	418612,0921
143	779290,3158	417862,9912
144	779342,4684	418256,5063
145	779380,3976	418429,5581
146	780195,8745	418095,3073
147	780297,8092	418270,7297
148	780316,7737	418372,6643
149	780319,1443	418408,2229
150	780340,4795	418422,4463
151	780373,6675	418420,0758
152	780406,8555	418393,9995
153	780447,1552	418377,4055
154	780482,7138	418386,8877
155	780527,7547	418415,3346
156	780771,9237	418401,1112
157	781272,1145	418370,2937
158	782187,1555	418325,2529
159	782196,6378	418405,8523
160	782225,0847	418545,7161
161	782253,5315	418628,6861
162	782291,4607	418792,2557
163	782305,6841	418906,0431
164	782300,943	418974,7897
165	782281,9784	419064,8715
166	782279,6078	419356,4519
167	782267,755	419600,6209
168	782341,2427	419745,2258
169	782381,5425	419906,4248

170	782450,2891	420186,1523
171	782516,6651	420499,0679
172	783604,7579	420838,0598
173	783652,1694	420781,166
174	783827,5917	420864,1361
175	784396,5291	420484,8445
176	784278,0005	421049,0407
177	784479,4992	421105,9345
178	784647,8098	420944,7355
179	784799,5265	421015,8527
180	784967,8371	421281,3569
181	785133,7772	421335,88
182	785193,0415	421364,3269
183	785259,4176	421364,3269
184	785394,5402	421359,5857
185	785444,3222	421363,1416
186	785631,043	421160,4732
187	785618,0382	421045,5974
188	785711,2392	420783,334
189	785756,756	420878,7025
190	785886,804	420759,4918
191	786093,8591	421032,4467
192	786394,9218	421160,4576
193	786643,8319	421283,7274
194	786864,2952	421226,8337
195	786999,4178	420899,6947
196	786994,6767	420795,3895
197	786788,4369	420451,6565
198	787096,6113	420243,0461
199	787106,0936	420214,5992

200	786864,3315	420120,0892
201	786539,2115	419998,711
202	786478,5224	419961,8641
203	786424,3358	419920,6822
204	786367,9816	419849,1558
205	786244,436	419643,2465
206	786172,9096	419541,3756
207	786118,723	419461,1793
208	786029,8568	419389,6529
209	785956,163	419352,806
210	785904,1438	419331,1313
211	785793,603	419307,2892
212	785687,3971	419274,7772
213	785620,2056	419253,1025
214	785574,6888	419216,2556
215	785535,6744	419170,7388
216	785511,8323	419105,7148
217	785490,1576	418993,0065
218	785470,6504	418869,4609
219	785446,8083	418819,6092
220	785468,483	418761,0876
221	785486,7934	418669,8781
222	785446,6928	418448,5226
223	785283,1233	417891,4381
224	785148,0006	417483,6996
225	785657,6737	417232,4189
226	786008,5185	417061,7377
227	786416,257	416846,0156
228	786105,712	415850,3751
229	786190,2494	415891,3617

230	786151,235	415754,8113
231	786398,3262	415663,7777
232	786489,3598	415611,7585
233	786571,7235	415607,4236
234	786651,9198	415613,926
235	786699,604	415639,9356
236	786753,7907	415665,9452
237	786784,1352	415681,1174
238	786823,1496	415681,1174
239	787289,155	415449,1985
240	787328,1694	415501,2177
241	787466,8872	415410,1841
242	787544,916	415373,3372
243	787627,2798	415295,3084
244	787666,2942	415256,294
245	787811,5144	415191,27
246	787900,3806	415173,9302
247	787726,9832	414718,7622
248	787516,739	414675,4129
249	787369,3512	414658,0732
250	787241,4707	414638,566
251	787120,0926	414627,7286
252	787044,2312	414608,2214
253	786994,3795	414569,207
254	786955,3651	414515,0204
255	786931,523	414441,3265
256	786899,011	414376,3025
257	786853,4942	414335,1206
258	786805,8099	414317,7809
259	786740,7859	414311,2785

260	786690,9342	414306,9436
261	786621,5752	414309,111
262	786467,6851	414330,7857
263	786428,6707	414339,4556
264	786393,9912	414330,7857
265	786367,9816	414313,446
266	786311,6275	414224,5798
267	786281,283	414189,9004
268	785728,579	413905,9622
269	785422,2184	414010,4514
270	785126,6655	413520,1023
271	784797,1559	413415,7971
272	784583,8044	413543,808
273	784439,1994	413638,6309
274	784640,6981	414181,492
275	784014,867	414304,7618
276	783775,4391	414347,4321
277	783396,1475	414435,1433
278	783189,9077	414480,1842
279	782639,9349	414167,2686
280	782419,4716	414136,4511
281	782234,567	414122,2277
282	782232,1964	413918,3585
283	782153,9675	413899,3939
284	782047,2917	413745,3067
285	781106,1744	413512,9905
286	780658,1362	413408,6854
287	779204,9752	413560,402
288	778745,0841	413337,5682
289	778289,9342	413107,6226

290	777569,2801	412763,8896
291	777301,4054	412647,7316
292	777194,7297	412590,8378
293	777142,5771	412543,4264
294	777088,0539	412472,3092
295	776903,1492	412268,44
296	776836,7732	412211,5462
297	776758,5443	412152,2819
298	776651,8686	412102,4999
299	776469,3345	412024,271
300	776357,9176	412007,677
301	776274,9475	412002,9358
302	776168,2718	412024,271
303	775935,9556	412069,3119
304	775572,8244	412116,819
305	775095,1787	412768,39
306	774918,6574	413002,021
307	774744,7321	413253,8234
308	774542,2519	413539,3724
309	774425,4364	413689,9347
310	773882,8932	413674,3593
311	773659,6457	413674,3593
312	773659,6457	413562,7355
313	773649,2621	413477,0708
314	773607,7277	413381,0225
315	773537,6384	413170,7546
316	773480,5286	413170,7546
317	773441,5901	413149,9874
318	773394,8639	413108,453
319	773332,5623	413082,494

320	773267,6648	413082,494
321	773267,6648	413113,6448
322	773239,1099	413155,1792
323	773202,7673	413173,3505
324	773130,0821	413227,8644
325	773059,9927	413305,7414
326	773015,8624	413406,9815
327	772992,4993	413573,1191
328	772629,0733	413386,2143
329	772540,8127	413562,7355
330	772395,4422	413378,4266
331	772296,798	413614,6535
332	771972,3105	413259,0152
333	771842,5154	413479,6667
334	771764,6384	413466,6872
335	771601,0967	413484,8585
336	771606,2885	413528,9888
337	771383,0411	413604,2699
338	771341,5067	413531,5847
339	771203,9239	413575,715
340	771235,0747	413383,6184
341	771133,8346	413274,5906
342	770931,3544	413300,5496
343	770715,8947	413085,0899
344	770386,2153	412745,0269
345	770085,0908	412407,5598
346	770015,0015	412477,6492
347	769843,6721	412519,1836
348	769804,7336	412490,6287
349	769724,2607	412430,923

350	769641,1919	412381,6008
351	769534,76	412355,6418
352	769436,1157	412373,8131
353	769386,7936	412399,7721
354	769340,0674	412441,3066
355	769314,1084	412495,8205
356	769306,3207	412594,4647
357	769307,6	412808,08
358	769309,12	412814,23
359	769311,16	412819,79
360	769312,54	412824,03
361	769313,64	412827,76
362	769314,89	412832,7
363	769317,81	412842,59
364	769318,88	412847,13
365	769320,19	412854,07
366	769324,41	412867,4
367	769328,07	412879,11
368	769329,69	412885,66
369	769331,71	412891,92
370	769338,4	412906,42
371	769341,87	412914,53
372	769349,08	412931,85
373	769353,76	412942,89
374	769359,9384	412958,3729
375	769365,78	412977,65
376	769368,44	412986,03
377	769375,63	413007,55
378	769377,79	413015,92
379	769380,04	413021,19

380	769382,24	413028,26
381	769389,7411	413049,9484
382	769401,1203	413072,7068
383	769418,94	413105,96
384	769427,91	413121,02
385	769433,1	413128,38
386	769437,59	413136,01
387	769440,93	413141,51
388	769444,46	413147,61
389	769447,54	413151,81
390	769450,49	413157,19
391	769454,42	413163,31
392	769453,23	413173,28
393	769450,69	413184,92
394	769448,69	413198,97
395	769447,64	413204,34
396	769446,74	413211,22
397	769447,01	413226,34
398	769455,41	413229,98
399	769462,79	413234,29
400	769505,18	413225,2
401	769511,64	413230,09
402	769524,57	413243,37
403	769529,4	413249,41
404	769540,63	413262,64
405	769548,85	413272,38
406	769555,06	413279,17
407	769574,21	413295,33
408	769585,11	413306,14
409	769593,04	413312,08

410	769595,03	413315,93
411	769619,54	413312,83
412	769660,1326	413338,7633
413	769707,275	413356,6449
414	769760,39	413376,91
415	769762,32	413377,63
416	769764,36	413378,4
417	769782,87	413385,36
418	769800,12	413390,86
419	769810,55	413393,36
420	769812,07	413399,9
421	769811,23	413408,29
422	769811,76	413414,1
423	769813,55	413456,48
424	769813,08	413462,17
425	769813,96	413501,52
426	769813,83	413505,92
427	769814,36	413512,04
428	769815,93	413516,49
429	769816,03	413523,6
430	769816,22	413530,71
431	769817,66	413539,95
432	769817,46	413547,05
433	769817,84	413554,57
434	769818,49	413559,99
435	769819,87	413570,94
436	769821,06	413578,48
437	769821,08	413584,78
438	769822,52	413590,23
439	769825	413598

440	769826,4	413605,25
441	769821,69	413647,24
442	769821,52	413653,04
443	769821,16	413658,63
444	769820,96	413665,83
445	769820,76	413672,53
446	769821,28	413678,85
447	769820,87	413686,14
448	769821,47	413693,16
449	769821,67	413700,37
450	769818,11	413751,1
451	769818,09	413762,31
452	769817,5	413768,8
453	769816,14	413777,86
454	769815,94	413785,06
455	769812,19	413804,07
456	769807,21	413824,34
457	769802,12	413837,9
458	769798,31	413855,6
459	769796,29	413863,15
460	769794,68	413870,41
461	769790,98	413884,41
462	769788,95	413892,36
463	769705,14	413999,12
464	769599,07	414068,83
465	769545,62	414086,91
466	769431,22	414098,24
467	769428,83	414098,07
468	769285,65	414111,48
469	769242,02	414111,43

470	769170,21	414106,97
471	769048,59	414104,68
472	769038,44	414113,3
473	769037,29	414125,57
474	769012,36	414132,87
475	768971,94	414146,92
476	768966,04	414118,73
477	768964,4516	414110,7167
478	768958	414078,17
479	768956,6	414070,93
480	768953,58	414054,03
481	768947	413994,1
482	768941,87	413977,35
483	768930,18	413966,41
484	768919,95	413956,71
485	768913,79	413951,73
486	768899,46	413938,61
487	768883,67	413923,75
488	768882,1	413922,6
489	768880,31	413922,35
490	768878,42	413922,09
491	768853,16	413919,87
492	768822,87	413929,41
493	768786,44	413940,27
494	768777,35	413950,02
495	768759,63	413957,51
496	768751,61	413971,99
497	768735,59	413986,14
498	768726,08	413993,28
499	768710,85	414004,45

500	768688,61	414019,32
501	768664,39	414037,04
502	768601,71	414129,1
503	768593,61	414142,88
504	768589,52	414149,56
505	768586,95	414155,29
506	768580,83	414166,23
507	768583,6	414188,62
508	768585,05	414204,17
509	768451,91	414199,25
510	768421,82	414198,31
511	768171,98	414190,53
512	768014,65	414174,01
513	767992,89	414165,48
514	767970,13	414139,01
515	767955,22	414121,68
516	767947,28	414112,24
517	767940,73	414110,55
518	767858,7	414099,3
519	767787,83	414089,46
520	767783,9	414086,95
521	767561,35	414097,98
522	767423,59	414076,12
523	767257,14	414074,25
524	767154,04	414071,8
525	767020,62	414066,07
526	766891,46	414061,87
527	766859,9304	414194,2603
528	766830,5232	414387,5075
529	766912,4432	414486,2316

530	766866,232	414847,5198
531	766935,5489	414847,5198
532	766998,5643	415416,7587
533	767084,6853	415404,1557
534	767154,3672	415288,1455
535	767214,4822	415275,2215
536	767364,1758	415288,2641
537	767475,3328	415273,9434
538	767484,8008	415207,6674
539	767646,7038	415134,7637
540	767715,8203	415123,402
541	767802,926	415226,6034
542	767863,5213	415242,699
543	767941,1088	415352,6207
544	767890,6303	415379,8014
545	767812,9711	415453,5777
546	767746,9608	415511,8221
547	767661,5356	415581,7154
548	767626,589	415616,662
549	767525,632	415663,2576
550	767471,2705	415748,6827
551	767382,9581	415799,0521
552	767336,7468	415885,1731
553	767179,2084	416057,4151
554	767109,8914	416057,4151
555	767065,7807	416185,5464
556	767122,4945	416347,2859
557	766981,7602	416948,0325
558	767130,8966	417336,6274
559	767097,2884	417393,3412

560	767114,0925	417460,5576
561	767036,3735	417578,1863
562	766992,2627	417578,1863
563	766893,5386	417729,4233
564	766908,2422	417838,6499
565	767109,8914	417970,9822
566	767172,9068	417970,9822
567	767164,5048	417893,2632
568	767235,9222	417874,3586
569	767326,2442	418527,6181
570	767252,7263	418680,9555
571	766927,0647	418934,2479
572	767323,6655	418910,7843
573	767311,8126	419522,392
574	767335,5184	419882,7191
575	766700,2915	420352,9636
576	767124,595	420888,5944
577	767160,3037	421029,3287
578	767461,1587	421459,1498
579	767541,7582	421539,7493
580	767622,3576	421660,6485
581	767721,9217	421935,6349
582	768229,2242	422051,793
583	768551,6221	422125,2807
584	768553,9927	422262,7739
585	768679,633	422288,8502
586	768672,5213	422433,4551
587	768698,5976	422480,8666
588	768696,227	422554,3543
589	768627,4804	422606,5069

590	768584,8101	422601,7658
591	768520,8046	422637,3244
592	768525,5458	422829,3408
593	768539,7692	422890,9756
594	768565,8455	422988,1691
595	768610,8864	423016,616
596	768767,3442	423014,2454
597	768802,9028	423035,5806
598	768831,3496	423011,8748
599	768904,8374	423011,8748
600	769051,8129	422869,6405
601	769241,4587	422928,9048
602	769400,2871	422900,4579
603	769403,22	422976,8103
604	769776,0243	423102,5233

Załącznik nr 2 do zarządzenia
Regionalnego Dyrektora Ochrony Środowiska
w Lublinie z dnia 12 stycznia 2015 r.

Mapa obszaru Natura 2000 Lasy Parczewskie PLB060006

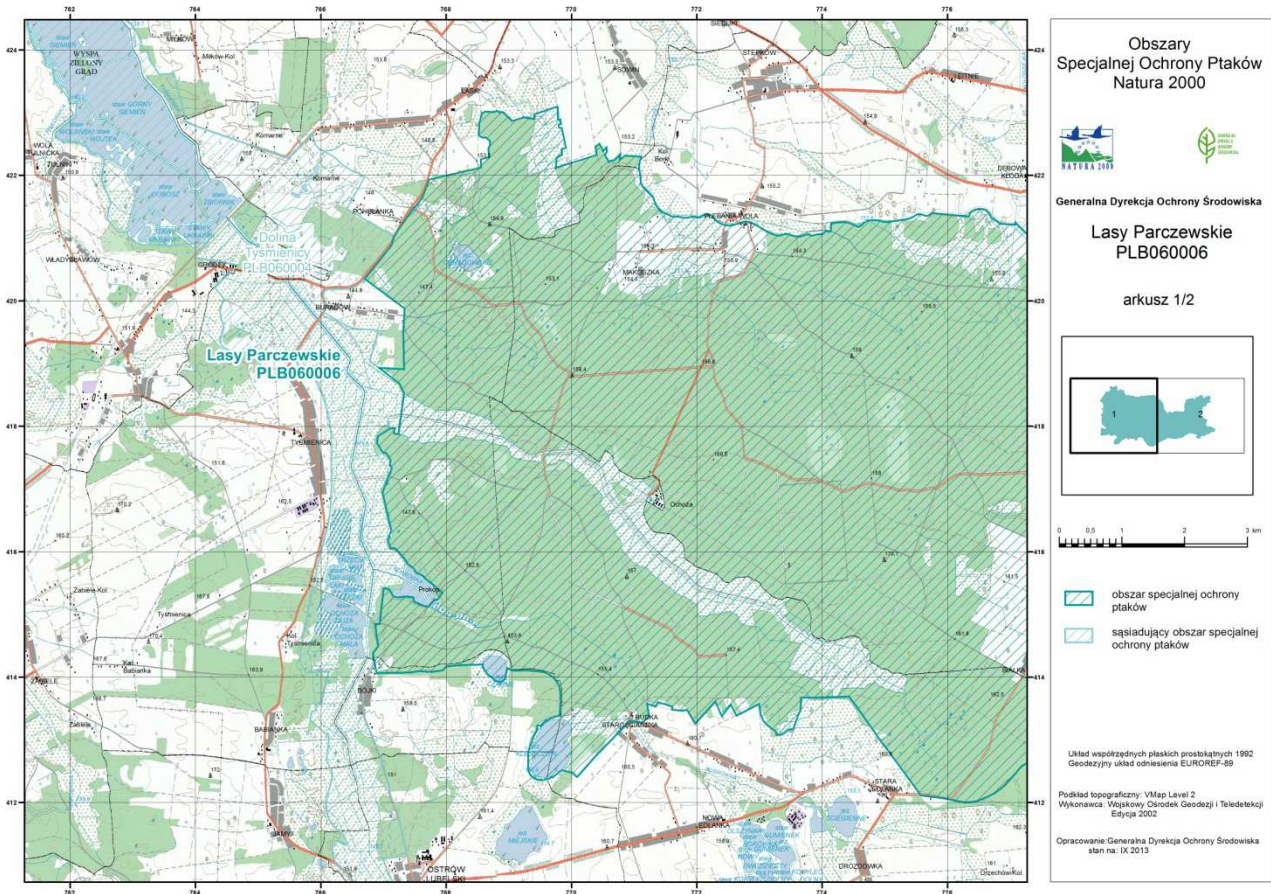

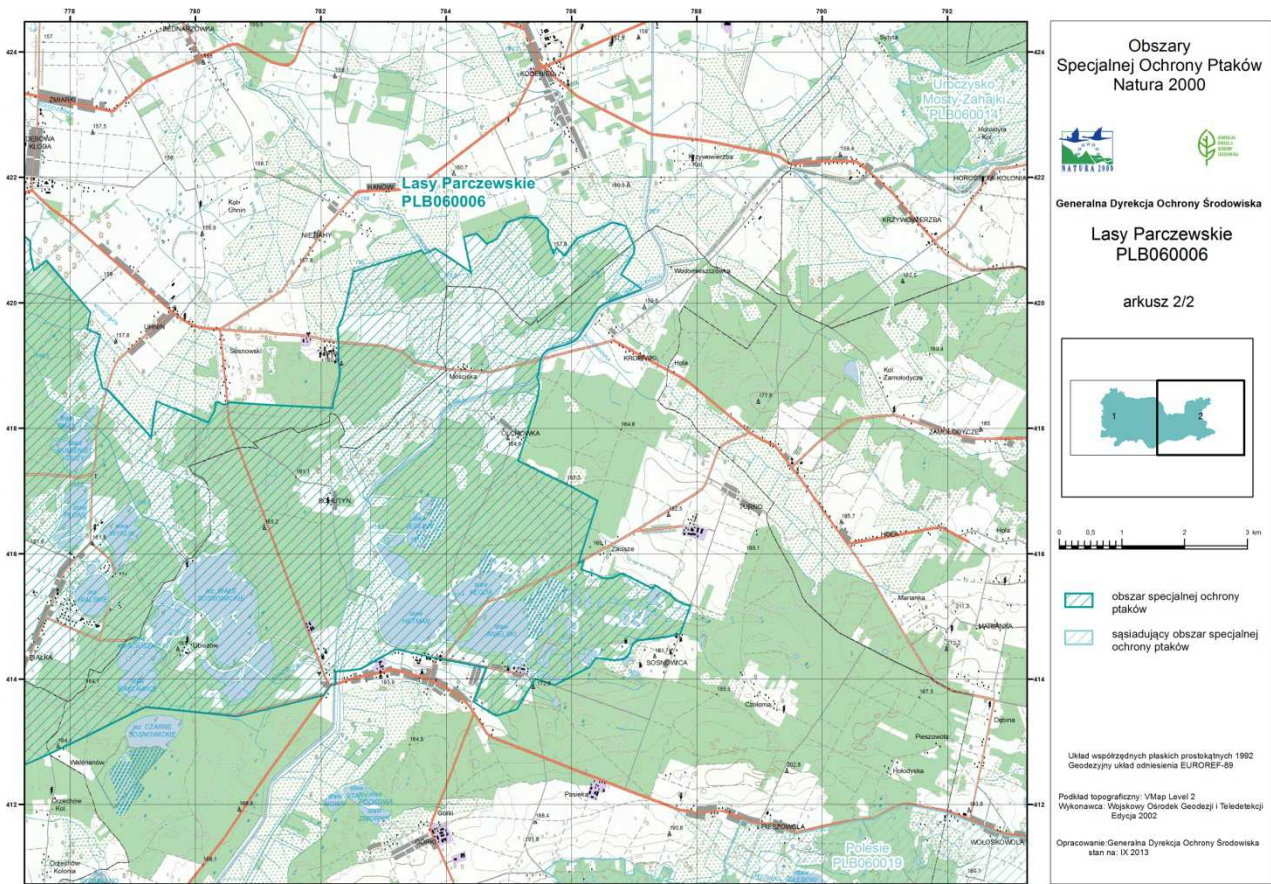

Załącznik nr 3 do zarządzenia
Regionalnego Dyrektora Ochrony Środowiska
w Lublinie z dnia 12 stycznia 2015 r.

Identyfikacja istniejących i potencjalnych zagrożeń dla zachowania właściwego stanu ochrony gatunków ptaków będących przedmiotami ochrony obszaru

Lp.	Przedmiot ochrony	Zagrożenia		Opis zagrożenia
		istniejące	potencjalne	
1	A022 Bączek <i>Ixobrychus minutus</i>	x- brak zagrożeń	F01.01 intensywna hodowla ryb, intensyfikacja	Wykaszenie szuwarów na stawach, na których prowadzi się intensywną gospodarkę rybacką zmniejsza powierzchnie dogodnych dla gatunku biotopów lęgowych
2	A060 Podgorzałka <i>Aythya nyroca</i>	F03.01 – Polowanie	F01.01 intensywna hodowla ryb, intensyfikacja	Polowanie- zagrożenie związane z możliwością płoszenia ptaków późno przystępujących do lęgów oraz z ryzykiem bezpośredniego zabijania ptaków przebywających w wielogatunkowych stadach kaczek Intensyfikacja hodowli ryb - wykaszanie szuwarów na stawach, na których prowadzi się intensywną gospodarkę rybacką zmniejsza powierzchnie dogodnych dla gatunku biotopów lęgowych.
3	A075 Bielik <i>Haliaeetus albicilla</i>	x- brak zagrożeń	F03.02.03 chwywanie, trucie, kłusownictwo	Możliwość przypadkowego zatrucia ptaków po spożyciu zatrutego mięsa wykładanego jako trutka dla lisów.
4	A122 Derkacz <i>Crex crex</i>	A03.03 zaniechanie / brak koszenia K02.01 zmiana składu gatunkowego (sukcesja)	A02.03 – usuwanie trawy pod grunty orne J02.01 – melioracje i osuszanie	Zaniechanie / brak koszenia, zmiana składu gatunkowego (sukcesja) - zmniejszanie się powierzchni dogodnych dla gatunku biotopów na skutek zarastania niekoszonych łąk przez krzewy i drzewa. Usuwanie trawy pod grunty orne – potencjalne zagrożenie związane z możliwością zmiany sposobu użytkowania gruntów z pastwiskowego,

				<p>kośno pastwiskowego lub kośnego na orne.</p> <p>Melioracje i osuszanie – potencjalne zagrożenie mogące prowadzić do przesuszenia i degradacji siedliska.</p>
5	A215 Puchacz <i>Bubo bubo</i>	K03.04 drapieżnictwo	x- brak zagrożeń	Niszczanie lęgów przez drapieżniki i dziki
6	A239 Dzięcioł białogrzbiety	J03.01 – zmniejszenie lub utrata określonych cech siedliska	x- brak zagrożeń	Zmiana wieku drzewostanu na stanowisku, możliwa konieczność migracji do sąsiednich drzewostanów.
7	A051 krakwa <i>Anas strepera</i>	F03.01 Polowanie	x- brak zagrożeń	Zbyt wczesne rozpoczęcie sezonu (płoszenie), trujące działanie ołowiu (postrzały, gastrolity), możliwość pomyłki z innymi gatunkami
8	A043 gęgawa <i>Anser anser</i>	x- brak zagrożeń	x- brak zagrożeń	

Załącznik nr 4 do zarządzenia
Regionalnego Dyrektora Ochrony Środowiska
w Lublinie z dnia 12 stycznia 2015 r.

Cele działań ochronnych

Lp.	Przedmiot ochrony	Cele działań ochronnych
1	A022 bączek <i>Ixobrychus minutus</i>	Zachowanie odpowiedniej powierzchni (co najmniej 35 ha) siedliska (trzciniowisk z udziałem starej trzciny i kęp wiklin). Uzupełnianie wiedzy na temat występowania i stanu zachowania gatunku w obszarze.
2	A060 Podgorzałka <i>Aythya nyroca</i>	Utrzymanie aktualnej powierzchni trzciniowisk (cn 100 ha) na dwóch najważniejszych łęgówiskach w obszarze (kompleksy stawów Gospodarstwa Rybackiego Sosnowica) oraz utrzymanie liczebności populacji w obszarze na poziomie min 15 par. Uzupełnianie wiedzy na temat występowania i stanu zachowania gatunku w obszarze.
3	A075 Bielik <i>Haliaeetus albicilla</i>	Uzupełnianie wiedzy na temat występowania i stanu zachowania gatunku w obszarze.
4	A122 Derkacz <i>Crex crex</i>	Zachowanie siedlisk gatunku położonych na trwałych użytkach zielonych Uzupełnianie wiedzy na temat występowania i stanu zachowania gatunku w obszarze.
5	A215 Puchacz <i>Bubo bubo</i>	Poprawa warunków gniazdowania puchacza w znanych i nowoodkrytych rewirach gatunku, poprzez zmniejszenie ryzyka zniszczenia gniazda przez zwierzęta. Uzupełnianie wiedzy na temat występowania i stanu zachowania gatunku w obszarze.
6	A239 Dzięcioł białogrzbiety <i>Dendrocopus leucotos</i>	Utrzymanie warunków siedliskowych optymalnych dla gatunku (drzewostan z dużym-pow. 70% -owym - udziałem drzew starszych niż 80 lat) w płatach dobrze zachowanych i poprawa warunków w płatach o nieoptymalnym dla gatunku stanie zachowania poprzez stopniowy wzrost udziału martwego drewna i sukcesywne zwiększenie wieku drzewostanu. Uzupełnianie wiedzy na temat występowania i stanu zachowania gatunku w obszarze.
7	A051 Krakwa <i>Anas strepera</i>	Uzupełnianie wiedzy na temat występowania i stanu zachowania gatunku w obszarze, połączone z identyfikacją nowo pojawiających się w obszarze zagrożeń dla gatunku, ze szczególnym uwzględnieniem ewentualnego pojawienia się w ostoi norki amerykańskiej.

8	A043 Gęgawa <i>Anser anser</i>	Uzupełnianie wiedzy na temat występowania i stanu zachowania gatunku w obszarze, połączone z identyfikacją nowo pojawiających się w obszarze zagrożeń dla gatunku, ze szczególnym uwzględnieniem ewentualnego pojawienia się w ostoi norki amerykańskiej.
---	-----------------------------------	---

Załącznik nr 5 do zarządzenia
Regionalnego Dyrektora Ochrony Środowiska
w Lublinie z dnia 12 stycznia 2015 r.

Działania ochronne ze wskazaniem podmiotów odpowiedzialnych za ich wykonanie i obszarów ich wdrażania

Przedmiot ochrony	Nr	Działania ochronne	Obszar wdrażania	Podmiot odpowiedzialny za wykonanie
A022 Bączek <i>Ixobrychus minutus</i>		Dotyczące ochrony czynnej siedlisk przyrodniczych oraz związane z utrzymaniem lub modyfikacją metod gospodarowania		
	1	Publikacja materiałów edukacyjnych ukazujących możliwości prowadzenia gospodarki rybackiej zgodnej z potrzebami ochrony gatunku.		
		Działania związane z utrzymaniem lub modyfikacją metod gospodarowania		
		brak konieczności podejmowania działań w przedmiotowym zakresie		
		Działania dotyczące monitoringu stanu przedmiotów ochrony oraz realizacji działań ochronnych		
	1	Monitoring populacji gatunku w 5 i 9 roku obowiązywania PZO	Zbiorniki wodne w granicach ostoi	RDOŚ w Lublinie
		Działania dotyczące uzupełnienia stanu wiedzy o przedmiotach ochrony i uwarunkowaniach ich ochrony		
	Brak konieczności podejmowania działań w przedmiotowym zakresie.			

Przedmiot ochrony	Nr	Działania ochronne	Obszar wdrażania	Podmiot odpowiedzialny za wykonanie
A060 Podgorzałka <i>Aythya nyroca</i>		Dotyczące ochrony czynnej siedlisk przyrodniczych oraz związane z utrzymaniem lub modyfikacją metod gospodarowania		
	1	Publikacja materiałów edukacyjnych ukazujących możliwości prowadzenia gospodarki rybackiej zgodnej z potrzebami ochrony gatunku.		
		Działania związane z utrzymaniem lub modyfikacją metod gospodarowania		
		Brak konieczności podejmowania działań w przedmiotowym zakresie.		
		Działania dotyczące monitoringu stanu przedmiotów ochrony oraz realizacji działań ochronnych		
	1	Monitoring populacji gatunku w ramach monitoringu ptaków rzadkich GIOŚ	Zbiorniki wodne w granicach ostoi	RDOS Lublin

	Działania dotyczące uzupełnienia stanu wiedzy o przedmiotach ochrony i uwarunkowaniach ich ochrony		
	Brak konieczności podejmowania działań w przedmiotowym zakresie.		

Przedmiot ochrony	Nr	Działania ochronne	Obszar wdrażania	Podmiot odpowiedzialny za wykonanie
A075 Bielik <i>Haliaeetus albicilla</i>	Dotyczące ochrony czynnej gatunków zwierząt oraz związane z utrzymaniem lub modyfikacją metod gospodarowania			
	Brak konieczności podejmowania działań w przedmiotowym zakresie.			
	<i>Działania związane z utrzymaniem lub modyfikacją metod gospodarowania</i>			
	Brak konieczności prowadzenia działań w przedmiotowym zakresie – gatunek objęty ochroną strefową.			
	Działania dotyczące monitoringu stanu przedmiotów ochrony oraz realizacji działań ochronnych			
	1	Coroczna kontrola znanych rewirów gatunku	Kompleksy leśne w granicach obszaru	RDOŚ w Lublinie
	Działania dotyczące uzupełnienia stanu wiedzy o przedmiotach ochrony i uwarunkowaniach ich ochrony			
Brak konieczności podejmowania działań w przedmiotowym zakresie.				

Przedmiot ochrony	Nr	Działania ochronne	Obszar wdrażania	Podmiot odpowiedzialny za wykonanie
A215 Puchacz <i>Bubo bubo</i>	Dotyczące ochrony czynnej gatunków zwierząt oraz związane z utrzymaniem lub modyfikacją metod gospodarowania			
	1	Montaż 5 platform lęgowych przystosowanej do potrzeb gatunku	Istniejące i nowo utworzone strefy ochrony gatunku.	RDOŚ w Lublinie we współpracy z Nadleśnictwem Parczew
	Działania związane z utrzymaniem lub modyfikacją metod gospodarowania			
	Działania dotyczące monitoringu stanu przedmiotów ochrony oraz realizacji działań ochronnych			
	1	Kontrola wykorzystania oraz stanu technicznego zamontowanej platformy w 4 i 8 roku obowiązywania PZO	Miejsce realizacji zadania dotyczącego montażu	RDOŚ w Lublinie

			platformy	
	2	Coroczna kontrola znanych rewirów gatunku	Kompleksy leśne w granicach obszaru	RDOŚ w Lublinie
Działania dotyczące uzupełnienia stanu wiedzy o przedmiotach ochrony i uwarunkowaniach ich ochrony				
Brak konieczności podejmowania działań w przedmiotowym zakresie.				

Przedmiot ochrony	Nr	Działania ochronne	Obszar wdrażania	Podmiot odpowiedzialny za wykonanie
A122 Derkacz <i>Crex crex</i>	Dotyczące ochrony czynnej siedlisk przyrodniczych oraz związane z utrzymaniem lub modyfikacją metod gospodarowania			
	1	Odstrzał 10 osobników lisa (<i>Vulpes vulpes</i>) rocznie.	Cały obszar Natura 2000 ze szczególnym uwzględnieniem terenów położonych w sąsiedztwie trwałych użytków zielonych.	Organ sprawujący nadzór nad obszarem Natura 2000 we współpracy z PZŁ.
	Działania związane z utrzymaniem lub modyfikacją metod gospodarowania			
	1	<p>Działania obligatoryjne:</p> <ul style="list-style-type: none"> - zachowanie siedlisk gatunku położonych na trwałych użytkach zielonych, - ekstensywne użytkowane kośne lub kośno-pastwiskowe trwałych użytków zielonych, - zapobieżenie zalesieniu lub zaoraniu siedliska. <p>Działania fakultatywne:</p> <p>Użytkowanie zgodnie z wymogami odpowiedniego pakietu rolnośrodowiskowego w ramach</p>	Trwałe użytki zielone w obszarze.	Właściciel lub posiadacz obszaru na podstawie porozumienia zawartego z organem sprawującym nadzór nad obszarem Natura 2000 albo na podstawie zobowiązania podjętego w związku z korzystaniem z programów wsparcia z tytułu dochodowości

	<p>obowiązującego PROW, którego realizacja będzie zgodna z potrzebami ochrony derkacza</p> <p>Uszczegółowienie wymogów:</p> <ul style="list-style-type: none"> - koszenie ręczne lub mechaniczne, raz w roku po 31 lipca, z usunięciem lub złożeniem w stogi ściętej biomasy w terminie nie dłuższym niż 2 tygodnie po pokosie, a w uzasadnionych przypadkach w dłuższym terminie, niezwłocznie po ustaniu przyczyn ze względu, na które termin ten nie był przestrzegany, - pozostawienie 10% powierzchni działki nieskoszonej, - nie zaleca się koszenia okrężnego od zewnątrz do środka powierzchni koszonej trwałych użytków zielonych, - dopuszcza się wypasanie wolne lub kwaterowe przy obsadzie zwierząt wynoszącej nie więcej niż 1 DJP/ha i obciążeniu pastwiska wynoszącym nie więcej niż 5 t/ha (10 DJP/ha) od dnia 15 lipca do dnia 15 października. 		
Działania dotyczące monitoringu stanu przedmiotów ochrony oraz realizacji działań ochronnych			
1	Monitoring populacji gatunku w trzecim, szóstym i dziewiątym roku obowiązywania planu.	Cały obszar Natura 2000	RDOŚ w Lublinie
Działania dotyczące uzupełnienia stanu wiedzy o przedmiotach ochrony i uwarunkowaniach ich ochrony			
Brak konieczności podejmowania działań w przedmiotowym zakresie.			

Przedmiot ochrony	Nr	Działania ochronne	Obszar wdrażania	Podmiot odpowiedzialny za wykonanie
A239		Dotyczące ochrony czynnej siedlisk przyrodniczych oraz związane z utrzymaniem lub		

Dzięcioł białogrzbie ty <i>Dendrocopos leucotos</i>	modyfikacją metod gospodarowania		
	<i>Działania związane z utrzymaniem lub modyfikacją metod gospodarowania</i>		
	<p>Ochrona siedlisk gatunku na terenie ostoi. Kontynuowanie dobrych zasad praktyki leśnej:</p> <ul style="list-style-type: none"> - pozostawianie w trakcie trzebieży drzew z gatunków olcha, brzoza, osika, - pozostawianie w trakcie trzebieży drzew dziuplastych, - wykonywanie cięć trzebieżowych poza okresem lęgowym, - zapewnienie ciągłości udziału starszych (ponad 70 lat) drzewostanów liściastych lub z dużym udziałem gatunków liściastych - pozostawianie w lesie martwego i obumierającego drewna poprzez rezygnację z cięć sanitarnych (poza cięciami związanymi z gradacją szkodników) <p>Przez martwe drewno należy rozumieć, całe drzewa, pnie drzew i ich fragmenty (m.in. złomy), oraz większe gałęzie, w formie stojącej, zawieszanej lub leżącej o pierśnicy (lub średnicy w najszerszym miejscu) > 10 cm, zarówno z korą przylegającą do pnia, odpadającą, jak i bez kory, w przypadku leżaniny – pnie i gałęzie znajdujące się na różnych etapach rozkładu przed etapem murszejącego drewna.</p>	Drzewostany przewagą gatunków liściastych, w szczególności z dużym udziałem brzozy, osiki i olchy, znajdujące się w oddziałach: 17, 18, 18A, 18B, 24A, 35, 36, 52, 98, 99, 100, 106A, 164, 248, 264, 265, 268, 269, 503B	Nadleśnictwo Parczew
	Działania dotyczące monitoringu stanu przedmiotów ochrony oraz realizacji działań ochronnych		
1	Monitoring populacji oraz ocena stanu zachowania siedlisk gatunku w 5 i 9 roku obowiązywania PZO. Monitoring będzie prowadzony	kompleksy leśne w obszarze	RDOŚ w Lublinie

		zgodne z ogólnie przyjętą metodyką a w przypadku jej braku, zgodnie metodyką opracowaną przez wykonawcę, zatwierdzoną przez RDOŚ.		
	Działania dotyczące uzupełnienia stanu wiedzy o przedmiotach ochrony i uwarunkowaniach ich ochrony			
	Brak konieczności podejmowania działań w przedmiotowym zakresie.			

Przedmiot ochrony	Nr	Działania ochronne	Obszar wdrażania	Podmiot odpowiedzialny za wykonanie
A051 Krakwa <i>Anas strepera</i>	Dotyczące ochrony czynnej siedlisk przyrodniczych oraz związane z utrzymaniem lub modyfikacją metod gospodarowania			
		Brak konieczności podejmowania działań w przedmiotowym zakresie.		
	Działania związane z utrzymaniem lub modyfikacją metod gospodarowania			
		Brak konieczności podejmowania działań w przedmiotowym zakresie.		
A043 Gęgawa <i>Anser anser</i>	Działania dotyczące monitoringu stanu przedmiotów ochrony oraz realizacji działań ochronnych			
	1	Monitoring populacji gatunku w 5 i 9 roku obowiązywania PZO. Monitoring będzie prowadzony zgodnie z ogólnie przyjętą metodyką a w przypadku jej braku, zgodnie metodyką opracowaną przez wykonawcę, zatwierdzoną przez RDOŚ.	zbiorniki wodne w granicach ostoi	RDOŚ w Lublinie
	Działania dotyczące uzupełnienia stanu wiedzy o przedmiotach ochrony i uwarunkowaniach ich ochrony			
		Brak konieczności podejmowania działań w przedmiotowym zakresie.		