

Meldunki epidemiologiczne

Zachorowania i podejrzenia zachorowań na grypę w Małopolsce

Sekcja Budżetu Zadaniowego, Planowania i Analiz – Wojewódzka Stacja Sanitarno-Epidemiologiczna w Krakowie

Rok: 2020

Miesiąc: październik

Numer: 10C (39)

Okres: 16-22 października

Analiza za okres od 16 do 22 października 2020 r.

Zachorowania i podejrzenia zachorowań na grypę w okresie od 16 do 22 października 2020 r. wg wieku i powiatów

Powiat	Ogółem			Wiek (ukończone lata)							
	liczba	zapadalność ¹⁾	wzrost /spadek zapadalności ^{2,3)}	0-4		5-14		15-64		65+	
				liczba	zapadalność ¹⁾	liczba	zapadalność ¹⁾	liczba	zapadalność ¹⁾	liczba	zapadalność ¹⁾
MAŁOPOLSKA	2 921	12,23	-3,35	318	24,46	243	9,52	2 055	12,87	305	7,51
bocheński	704	94,12	57,15	86	196,10	38	42,50	519	103,71	61	53,36
brzeski	148	22,69	-16,61	34	99,51	22	29,95	82	18,50	10	9,85
chrzanowski	0	0,00	-22,99	0	0,00	0	0,00	0	0,00	0	0,00
dąbrowski	0	0,00	0,00	0	0,00	0	0,00	0	0,00	0	0,00
gorlicki	52	6,82	1,31	0	0,00	0	0,00	43	8,40	9	7,17
m. Kraków	0	0,00	-6,74	0	0,00	0	0,00	0	0,00	0	0,00
krakowski	0	0,00	-1,88	0	0,00	0	0,00	0	0,00	0	0,00
limanowski	0	0,00	-7,87	0	0,00	0	0,00	0	0,00	0	0,00
miechowski	0	0,00	-106,52	0	0,00	0	0,00	0	0,00	0	0,00
myślenicki	279	31,24	0,57	37	67,82	31	28,64	189	31,15	22	17,80
Nowy Sącz i nowosądecki	0	0,00	0,00	0	0,00	0	0,00	0	0,00	0	0,00
nowotarski	77	5,74	5,74	2	2,77	1	0,65	61	6,68	13	6,38
olkuski	763	98,01	28,10	75	223,07	57	75,79	529	102,55	102	66,29
oświęcimski	0	0,00	-1,22	0	0,00	0	0,00	0	0,00	0	0,00
proszowicki	247	81,64	-37,80	18	123,69	23	75,41	172	84,78	34	62,24
suski	46	7,80	7,80	3	9,48	6	8,94	35	8,81	2	2,13
Tarnów i tarnowski	510	23,50	2,17	55	53,14	58	26,20	354	24,10	43	11,44
wadowicki	22	1,96	1,65	0	0,00	2	1,59	20	2,65	0	0,00
wielicki	0	0,00	-30,59	0	0,00	0	0,00	0	0,00	0	0,00
tatrzański	73	15,32	-20,12	8	32,50	5	9,64	51	16,04	9	10,97

ZAPADALNOŚĆ¹⁾
W OKRESIE OD 16 DO 22
PAŹDZIERNIKA 2020 R. ORAZ
W POPRZEDNIM OKRESIE
SPRAWOZDAWCZYM³⁾
WG WIEKU

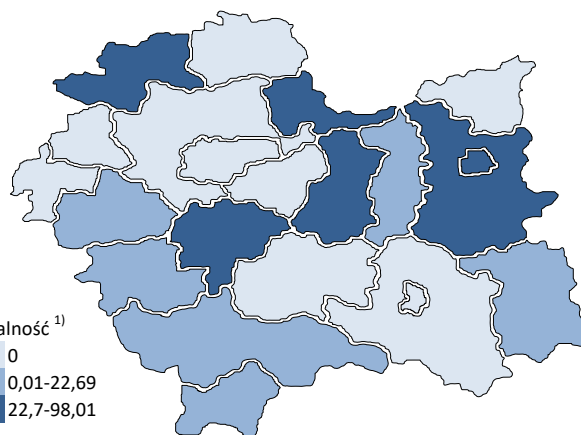
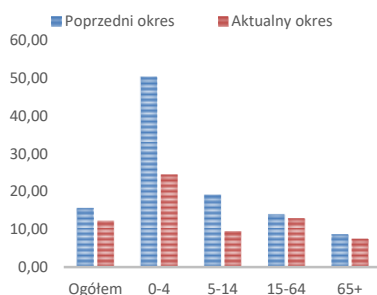

Objaśnienia:

- 1) Przeciętna dzienna zapadalność na 100 tys. ludności wg stanu w dniu 31 grudnia 2019 r.
- 2) Różnica w stosunku do poprzedniego okresu sprawozdawczego.
- 3) Okres od 8 do 15 października 2020 r.

Zapadalność ¹⁾ na grypę i podejrzenia grypy w sezonie epidemicznym 2020/2021 w porównaniu z poprzednimi sezonami wg okresowych meldunków

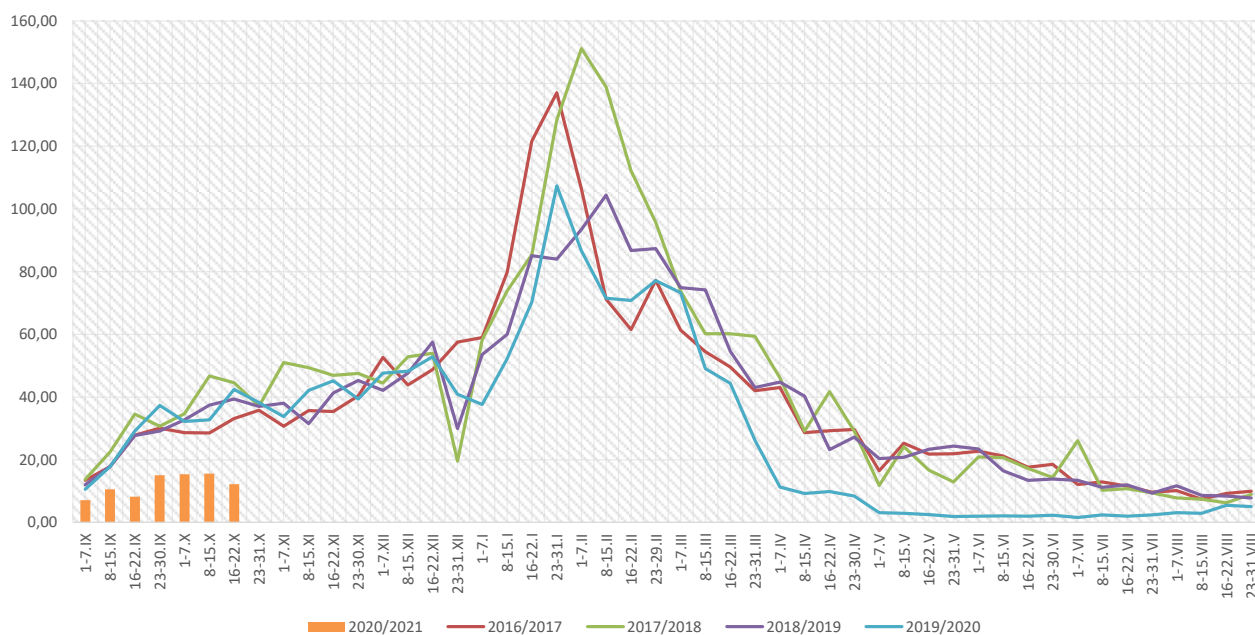

Zapadalność ¹⁾ na grypę i podejrzenia grypy w okresie od 23 października 199 r. do 22 października 2020 r. wg wieku i okresowych meldunków

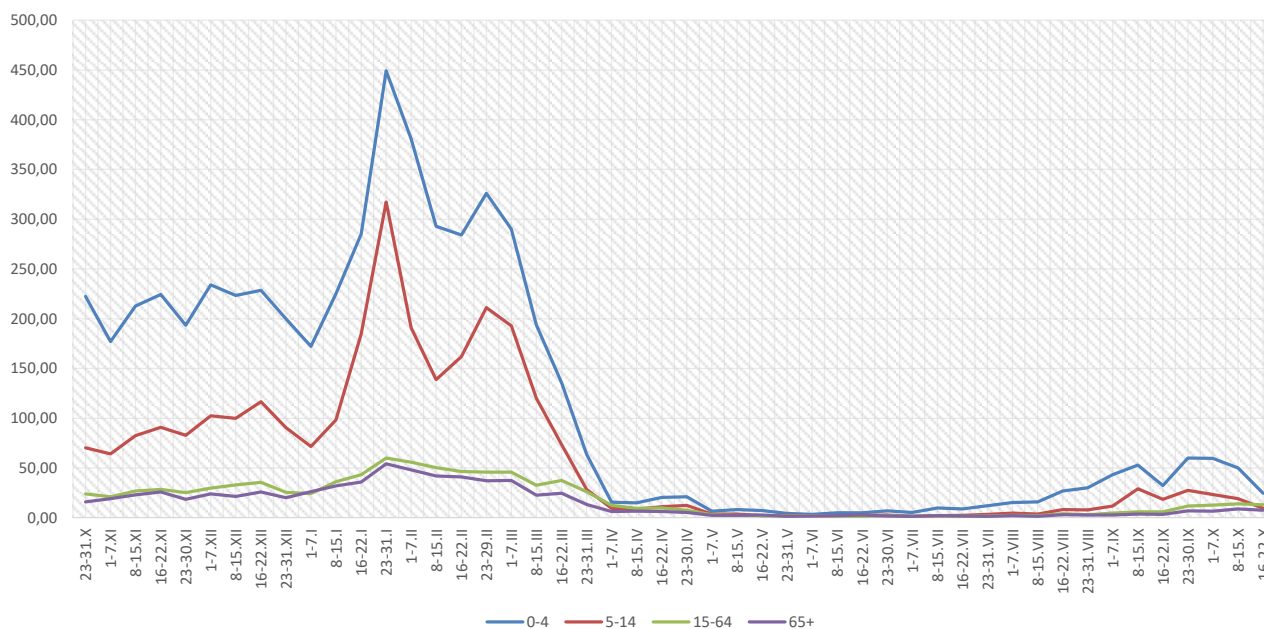

Objaśnienia:

1) Przeciętna dzienna zapadalność na 100 tys. ludności, przy czym ludność wg stanu w dniu:

- 30 czerwca 2018 r. dla meldunków z okresu do 31 października 2019 r.,
- 31 grudnia 2018 r. dla meldunków z okresu od 1 listopada 2019 r. do 31 grudnia 2019 r.,
- 30 czerwca 2019 r. dla meldunków z okresu od 1 stycznia 2020 r. do 30 września 2020 r.,
- 31 grudnia 2019 r. dla meldunków z okresu od 1 października 2020 r.

Zachorowania i podejrzenia zachorowań na grypę w sezonie epidemicznym 2020/2021 w porównaniu z poprzednimi sezonami wg okresowych meldunków

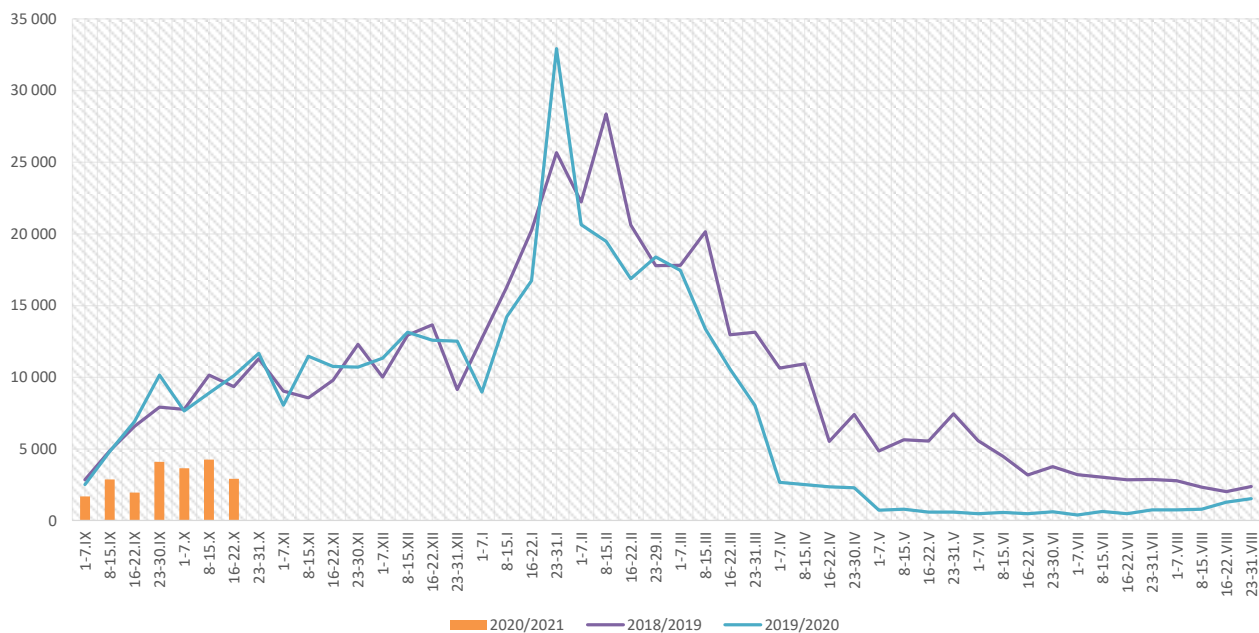

Skierowani do szpitala z powodu grypy lub podejrzenia grypy w okresie od 16 do 22 października 2020 r. wg przyczyn i powiatów								
Powiat	Ogółem		Przyczyny skierowania do szpitala ¹⁾					
			objawy ze strony układu krążenia		objawy ze strony układu oddechowego		inne przyczyny	
	liczba	% ²⁾	liczba	% ³⁾	liczba	% ³⁾	liczba	% ³⁾
MAŁOPOLSKA	4	0,14%	0	0,0%	4	100,0%	0	0,0%
bocheński	3	0,43%			3	100,0%		
brzeski								
chrzanowski								
dąbrowski								
gorlicki								
m. Kraków								
krakowski								
limanowski								
miechowski								
myślenicki	1	0,36%			1	100,0%		
Nowy Sącz i nowosądecki								
nowotarski								
olkuski								
oświęcimski								
proszowicki								
suski								
Tarnów i tarnowski								
wadowicki								
wielicki								
tatrzański								

Objaśnienia:

- 1) Jedna osoba może być wykazana w kilku rubrykach.
- 2) W stosunku do ogółu zgłoszonych zachorowań i podejrzeń zachorowań na grypę.
- 3) W stosunku do ogółu osób skierowanych do szpitala z powodu grypy lub podejrzenia grypy.

**Zgony z powodu grypy i podejrzeń grypy w okresie
od 16 do 22 października 2020 r. wg wieku i powiatów**

Powiat	Ogółem	Wiek (ukończone lata)			
		0-4	5-14	15-64	65+
MAŁOPOLSKA	-	-	-	-	-
bocheński	-	-	-	-	-
brzeski	-	-	-	-	-
chrzanowski	-	-	-	-	-
dąbrowski	-	-	-	-	-
gorlicki	-	-	-	-	-
m. Kraków	-	-	-	-	-
krakowski	-	-	-	-	-
limanowski	-	-	-	-	-
miechowski	-	-	-	-	-
myślenicki	-	-	-	-	-
Nowy Sącz i nowosądecki	-	-	-	-	-
nowotarski	-	-	-	-	-
olkuski	-	-	-	-	-
oświęcimski	-	-	-	-	-
proszowicki	-	-	-	-	-
suski	-	-	-	-	-
Tarnów i tarnowski	-	-	-	-	-
wadowicki	-	-	-	-	-
wielicki	-	-	-	-	-
tatrzański	-	-	-	-	-

Źródła danych:

Liczby zachorowań, podejrzeń zachorowań oraz zgonów: Dane z okresowych, zbiorczych „Meldunków o zachorowaniach i podejrzaniach zachorowań na grypę”, nadsyłanych do powiatowych stacji sanitarno-epidemiologicznych przez wszystkie jednostki ochrony zdrowia, do których zgłosili się chorzy, oraz dane ze zgłoszeń zgonów nadsyłanych do powiatowych i/lub wojewódzkich stacji sanitarno-epidemiologicznych przez lekarzy, przesyłane przez wojewódzkie stacje sanitarno-epidemiologiczne w formie zagregowanej do Zakładu Epidemiologii NIZP-PZH.

W "Meldunkach" - zgodnie z definicją grypy przyjętą na potrzeby nadzoru nad chorobami zakaźnymi w krajach Unii Europejskiej (Dz.U. L 262 z 27.9.2012) - wykazuje się grypę (rozpoznaną klinicznie i/lub laboratoryjnie)

oraz wszystkie rozpoznane klinicznie zachorowania grypopodobne i ostre zakażenia dróg oddechowych spełniające kryteria definicji.

Analiza za okres od 1 stycznia do 22 października 2020 r.

Zachorowania i podejrzenia zachorowań na gripę w okresie od 1 stycznia do 22 października 2020 r. wg wieku i powiatów

Powiat	Ogółem		Wiek (ukończone lata)							
			0-4		5-14		15-64		65+	
	liczba	zapadalność ¹⁾	liczba	zapadalność ¹⁾	liczba	zapadalność ¹⁾	liczba	zapadalność ¹⁾	liczba	zapadalność ¹⁾
MAŁOPOLSKA	240 438	23,81	51 091	92,93	55 734	51,66	111 475	16,52	22 138	12,89
bocheński	20 802	65,77	4 944	266,60	4 306	113,88	9 669	45,69	1 883	38,95
brzeski	13 127	47,58	2 515	174,08	2 400	77,26	6 405	34,17	1 807	42,11
chrzanowski	3 834	10,40	424	26,06	794	22,94	2 242	9,12	374	5,20
dąbrowski	4 125	23,55	1 097	126,14	1 075	61,20	1 559	12,85	394	14,27
gorlicki	7 738	24,01	1 234	75,26	2 267	62,57	3 481	16,07	756	14,24
m. Kraków	37 997	16,48	7 631	56,73	6 688	31,91	20 984	13,97	2 694	5,86
krakowski	9 364	11,33	1 533	35,09	1 968	20,75	4 722	8,48	1 141	8,72
limanowski	2 451	6,28	855	33,70	868	17,25	629	2,39	99	1,91
miechowski	12 874	89,09	2 045	311,49	2 281	161,72	6 700	71,13	1 848	62,36
myślenicki	21 496	56,91	6 215	269,39	5 718	124,92	8 090	31,53	1 473	28,19
Nowy Sącz i nowosądecki	8 494	9,55	1 870	35,05	2 086	19,44	3 705	6,16	833	6,51
nowotarski	6 234	10,98	1 256	41,18	1 539	23,80	2 699	6,99	740	8,59
olkuski	18 705	56,82	3 790	266,58	4 410	138,67	8 837	40,51	1 668	25,64
oświęcimski	3 680	8,10	828	37,93	1 404	30,38	1 322	4,38	126	1,50
proszowicki	11 403	89,13	2 114	343,53	2 653	205,71	5 521	64,36	1 115	48,27
suski	9 078	36,41	1 756	131,25	2 328	82,07	3 856	22,97	1 138	28,68
Tarnów i tarnowski	21 185	23,09	5 061	115,63	5 878	62,80	8 740	14,07	1 506	9,48
wadowicki	12 379	26,14	2 795	107,85	3 355	62,99	5 122	16,03	1 107	14,78
wielicki	8 156	21,34	1 590	70,12	1 677	35,75	4 023	15,61	866	15,75
tatrzański	7 316	36,31	1 538	147,74	2 039	93,01	3 169	23,57	570	16,42

ZAPADALNOŚĆ¹⁾
W OKRESIE OD 1 STYCZNIA
DO 22 PAŹDZIERNIKA 2020 R.
ORAZ W ANALOGICZNYM
OKRESIE ROKU
POPRIEDZIEGO WG WIEKU

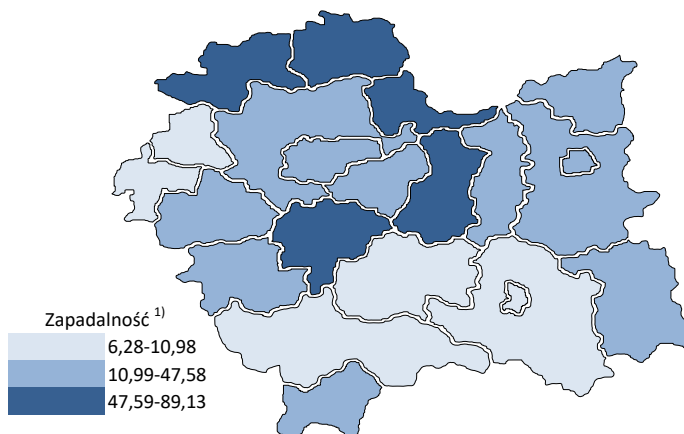
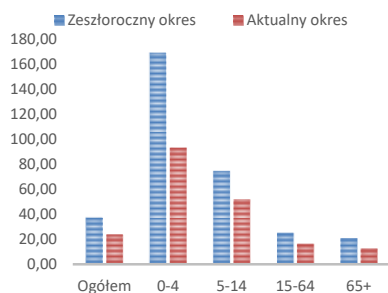

Objaśnienia:
 1) Przeciętna dzienna zapadalność na 100 tys. ludności wg stanu w dniu 31 grudnia 2019 r.

Zapadalność ¹⁾ na grypę i podejrzenia grypy w roku 2020 narastająco w porównaniu z poprzednimi latami

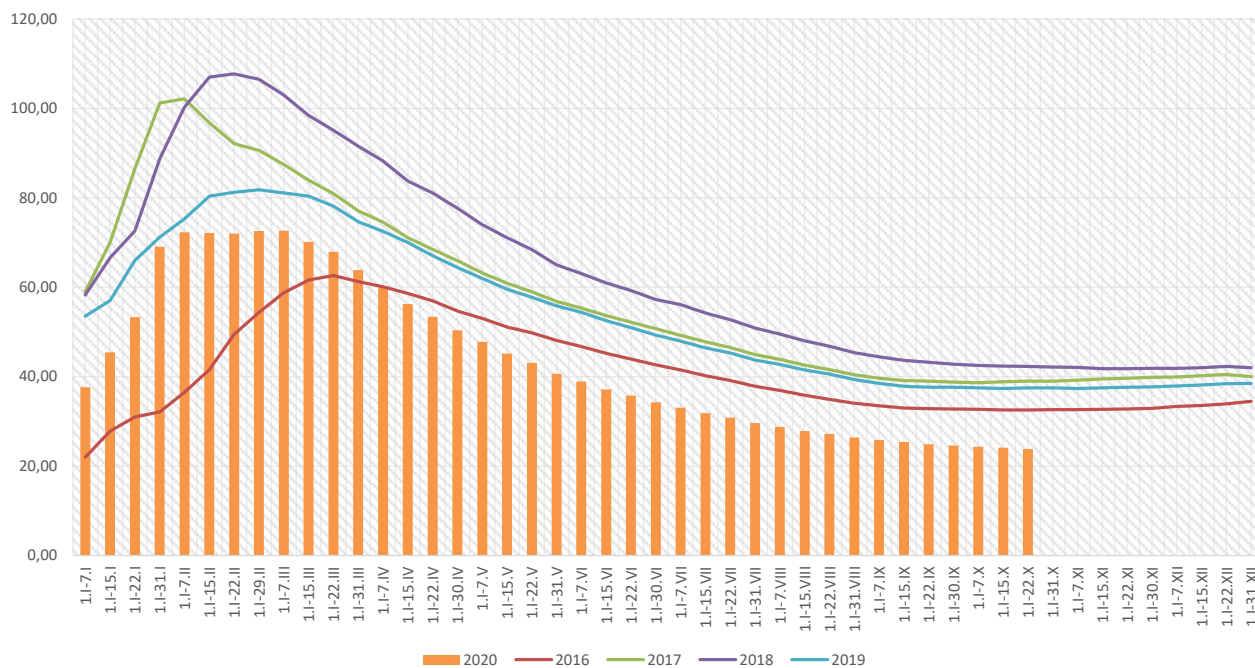

Zapadalność ¹⁾ na grypę i podejrzenia grypy w roku 2020 narastająco wg wieku

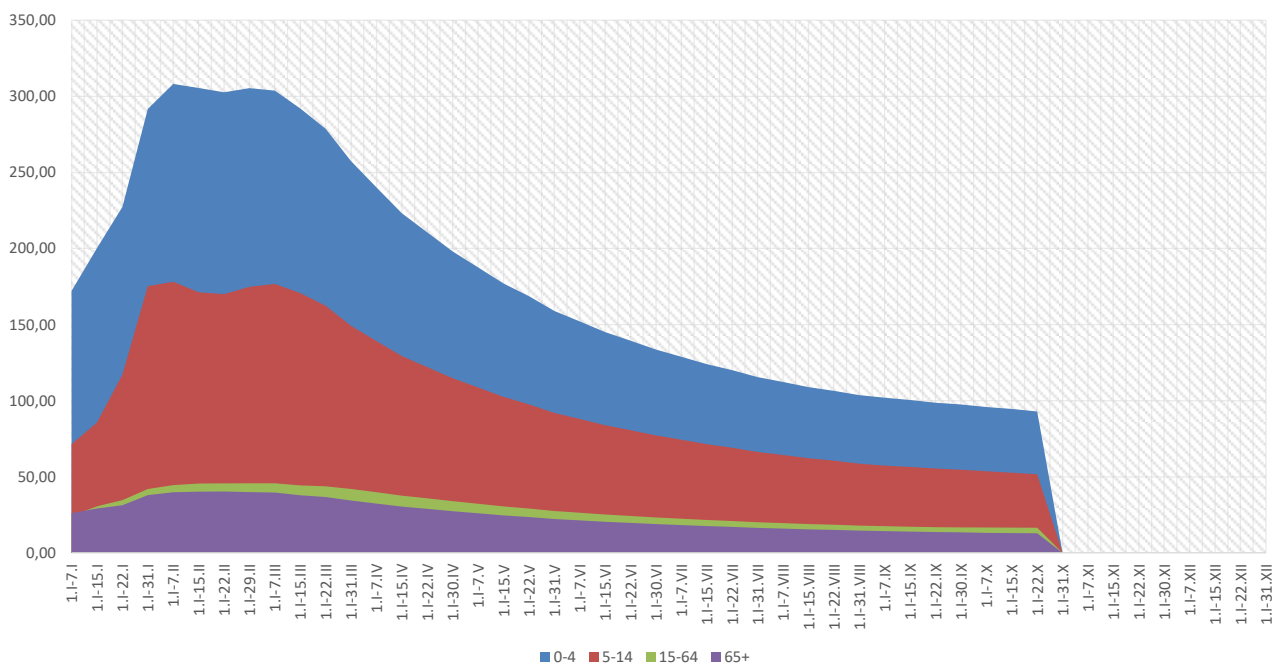

Objaśnienia:

1) Przeciętna dzienna zapadalność na 100 tys. ludności wg stanu w dniu 31 grudnia 2019 r.

Zachorowania i podejrzenia zachorowań na gripę w roku 2020 narastająco w porównaniu z poprzednimi latami

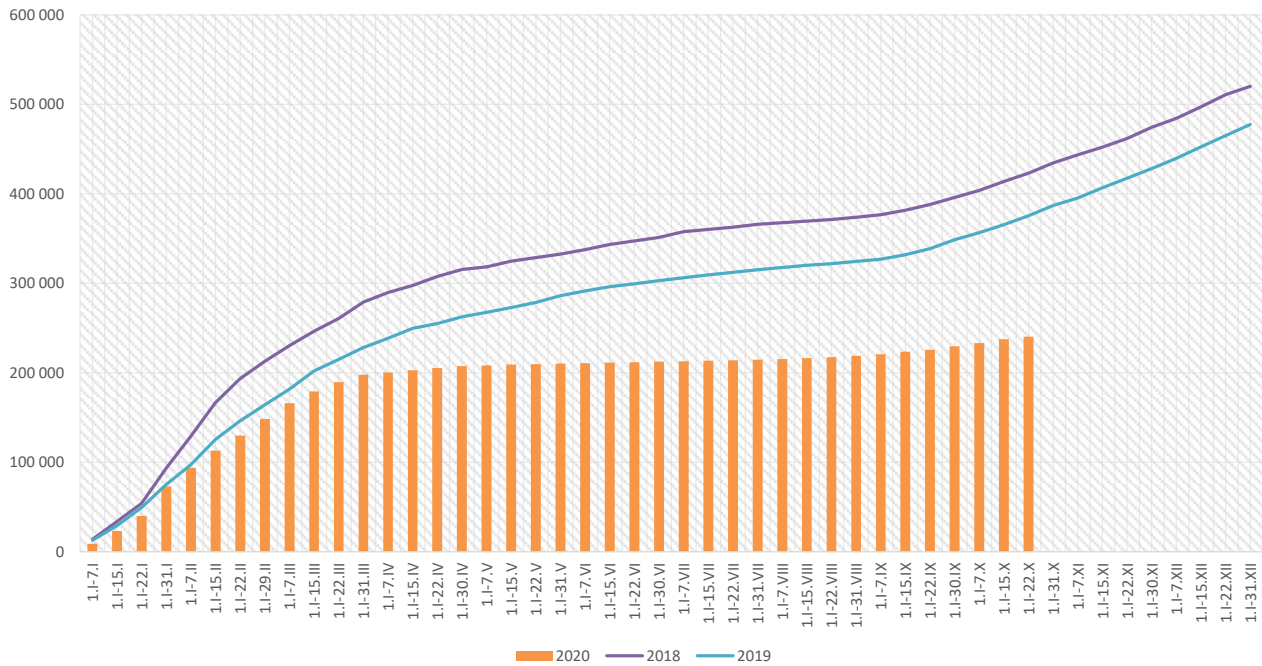

Skierowani do szpitala z powodu grypy lub podejrzenia grypy w okresie od 1 stycznia do 22 października 2020 r. wg przyczyn i powiatów								
Powiat	Ogółem		Przyczyny skierowania do szpitala ¹⁾					
			objawy ze strony układu krążenia		objawy ze strony układu oddechowego		inne przyczyny	
	liczba	% ²⁾	liczba	% ³⁾	liczba	% ³⁾	liczba	% ³⁾
MAŁOPOLSKA	1 218	0,51%	29	2,4%	864	70,9%	422	34,6%
bocheński	121	0,58%	1	0,8%	121	100,0%		
brzeski	60	0,46%	3	5,0%	60	100,0%		
chrzanowski	69	1,80%			69	100,0%		
dąbrowski	14	0,34%			14	100,0%		
gorlicki	28	0,36%			28	100,0%		
m. Kraków	190	0,50%	18	9,5%	160	84,2%	52	27,4%
krakowski	16	0,17%	6	37,5%	12	75,0%	9	56,3%
limanowski	23	0,94%			18	78,3%	12	52,2%
miechowski	16	0,12%			16	100,0%		
myślenicki	25	0,12%			25	100,0%		
Nowy Sącz i nowosądecki	78	0,92%			16	20,5%	62	79,5%
nowotarski	38	0,61%	1	2,6%	35	92,1%	26	68,4%
olkuski	26	0,14%			26	100,0%		
oświęcimski	17	0,46%			2	11,8%	15	88,2%
proszowicki	30	0,26%			29	96,7%	1	3,3%
suski	26	0,29%			14	53,8%	22	84,6%
Tarnów i tarnowski	208	0,98%					208	100,0%
wadowicki	153	1,24%			153	100,0%		
wielicki	61	0,75%			47	77,0%	15	24,6%
tatrzański	19	0,26%			19	100,0%		

Objaśnienia:

- 1) Jedna osoba może być wykazana w kilku rubrykach.
- 2) W stosunku do ogółu zgłoszonych zachorowań i podejrzeń zachorowań na gripę.
- 3) W stosunku do ogółu osób skierowanych do szpitala z powodu grypy lub podejrzenia grypy.

Zgony z powodu grypy i podejrzeń grypy w okresie od 1 stycznia do 22 października 2020 r. wg wieku i powiatów					
Powiat	Ogółem	Wiek (ukończone lata)			
		0-4	5-14	15-64	65+
MAŁOPOLSKA	5	-	-	1	4
bocheński	-	-	-	-	-
brzeski	-	-	-	-	-
chrzanowski	-	-	-	-	-
dąbrowski	-	-	-	-	-
gorlicki	-	-	-	-	-
m. Kraków	4	-	-	1	3
krakowski	-	-	-	-	-
limanowski	-	-	-	-	-
miechowski	-	-	-	-	-
myślenicki	-	-	-	-	-
Nowy Sącz i nowosądecki	-	-	-	-	-
nowotarski	-	-	-	-	-
olkuski	-	-	-	-	-
oświęcimski	-	-	-	-	-
proszowicki	-	-	-	-	-
suski	-	-	-	-	-
Tarnów i tarnowski	-	-	-	-	-
wadowicki	-	-	-	-	-
wielicki	1	-	-	-	1
tatrzański	-	-	-	-	-

wykonał: Adrian Papis

Źródła danych:

Liczby zachorowań, podejrzeń zachorowań oraz zgonów: Dane z okresowych, zbiorczych „Meldunków o zachorowaniach i podejrzaniach zachorowań na grypę”, nadsyłanych do powiatowych stacji sanitarno-epidemiologicznych przez wszystkie jednostki ochrony zdrowia, do których zgłosili się chorzy, oraz dane ze zgłoszeń zgonów nadsyłanych do powiatowych i/lub wojewódzkich stacji sanitarno-epidemiologicznych przez lekarzy, przesyłane przez wojewódzkie stacje sanitarno-epidemiologiczne w formie zagregowanej do Zakładu Epidemiologii NIZP-PZH.

W "Meldunkach" - zgodnie z definicją grypy przyjętą na potrzeby nadzoru nad chorobami zakaźnymi w krajach Unii Europejskiej (Dz.U. L 262 z 27.9.2012) - wykazuje się grypę (rozpoznaną klinicznie i/lub laboratoryjnie)

oraz wszystkie rozpoznane klinicznie zachorowania grypopodobne i ostre zakażenia dróg oddechowych spełniające kryteria definicji.