

Plan sytuacyjny działki z lokalizacją Budynku gospodarczego

Adres inwestycji: Ruda 2/1, 96-100 Skierniewice, dz. nr ewid. 355/1201

skala 1:500

MAPA DO CELÓW PROJEKTOWYCH
skala 1: 500

Współrzędne płaskie: układ 2000_21

Wysokości: PL-EVRF2007-NH

Identyfikator zgłoszenia:

GGN.6640.1.1937.2022

Województwo: łódzkie

Powiat: skierniewicki

Jedn. ewid. : 101508_2 Skierniewice

Obręb : 0014 RUDA

Działka: nr 335/1201

Arkusz mapy zasadniczej:

7.168.14.23.14

Granice działek zostały określone
na podstawie danych EGiB

Nie wyklucza się istnienia w terenie
urządzeń podziemnych, dla których
brak było informacji branżowych
i nie zostały odnalezione w terenie.

Mapę wykonano bez ustaleń obciążeń
służebnościami gruntowymi.

Przedstawiona sytuacja jest zgodna
ze stanem faktycznym na gruncie
na dzień 29.12.2022 r.

w zakresie:

Legenda:

1. Budynek gospodarczy - projektowana przebudowa

| | | | |
|-------------------------|--|--------------|-------------|
| NAZWA INWESTYCJI | PRZEBUDOWA BUDYNKU GOSPODARCZEGO | | |
| ADRES OBIEKTU | Ruda 2/1, 96-100 Skierniewice, nr ewid. dz. 355/1201 | | |
| INWESTOR | LAS Y PAŃSTWOWE NADLEŚNICTWO SKIERNIEWICE ul. Zwierzyniec 2, Maków, 96-100 Skierniewice | | |
| PRZEDMIOT RYSUNKU | PLAN SYTUACYJNY | | |
| PROJEKTANT | mgr inż. Tadeusz Gruchała upr. nr 36/85 Sk-ce | PODPIS | |
| ASYSTENT PROJEKTANTA | inż. Tomasz Maciejewski | PODPIS | |
| DATA OPRACOWANIA | 08/2024 R. | SKALA: 1-500 | NR RYS. P-1 |

Potwierdzam, że niniejszy dokument został opracowany w wyniku prac geodezyjnych i kartograficznych, których rezultaty zawiera operat techniczny pozytywnie zweryfikowany. Jednocześnie informuję, że jestem świadomy odpowiedzialności karnej za złożenie fałszywego oświadczenia.

Identyfikator zgłoszenia prac geodezyjnych GGN.6640.1.1937.2022

Organ służby geodezyjnej, który otrzymał zgłoszenie STAROSTA POWIATU SKIERNIEWICKIEGO

Wykonawca prac geodezyjnych Dariusz Tarnowski

Nr oraz data sporządzenia dokumentu zawierającego wyniki pozytywnej weryfikacji Protokół weryfikacji nr GGN.6640.1.1937.2022_1 z dn. 20.01.2023

Imię i nazwisko oraz nr uprawnień zawodowych kierownika prac GEODYTA UPRAWNIONY Dariusz Tarnowski ul. Skrowaczewskiego 33 m. 44 96-300 Żyrardów (zał. sw. MGPIB nr 8846)

RZUT PRZYZIEMIA

skala 1:75

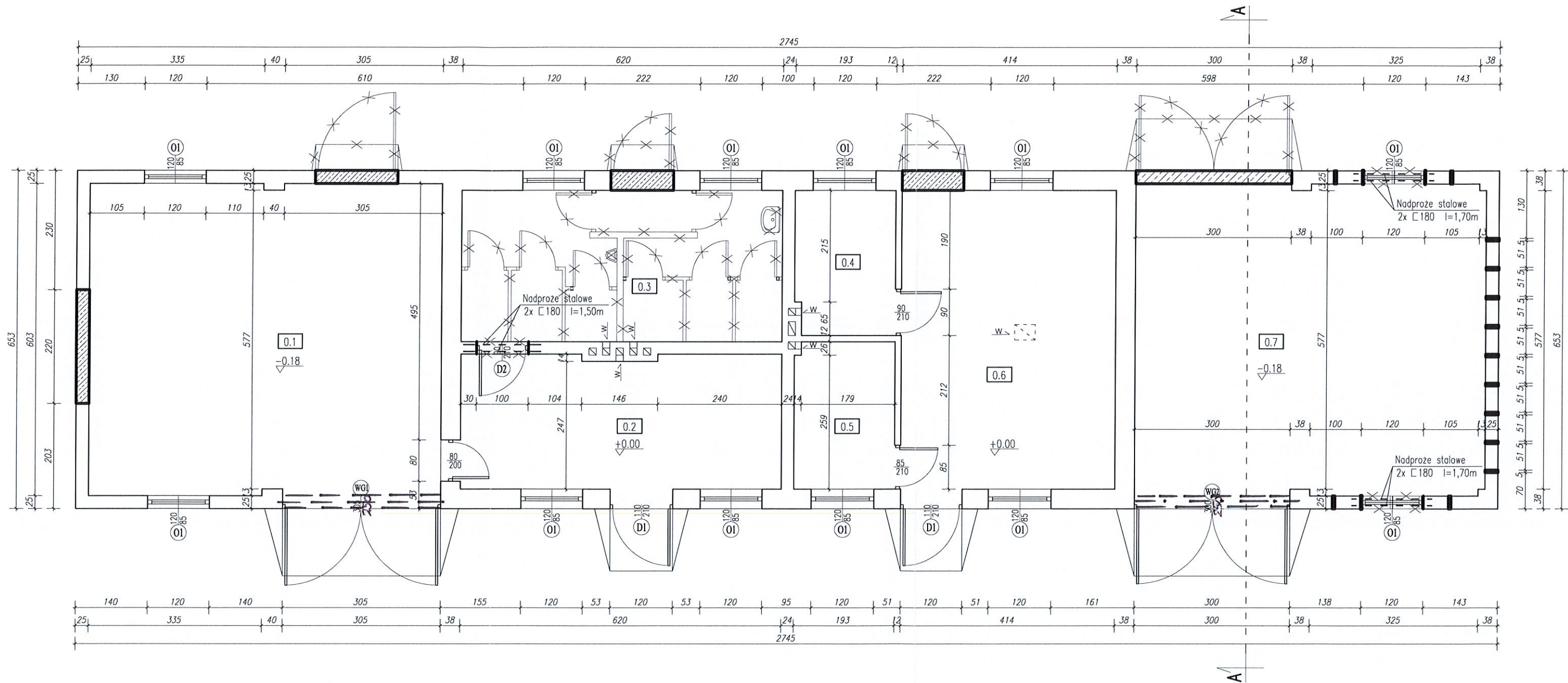

| Przyziemie – zestawienie pomieszczeń | | | |
|--------------------------------------|------------------|---------------|----------------------|
| Nr | pomieszczenie | posadzka | pow. użytkowa |
| 0.1 | Pom. gospodarcze | pos. betonowa | 41,69m ² |
| 0.2 | Pom. gospodarcze | pos. betonowa | 15,98m ² |
| 0.3 | Pom. gospodarcze | pos. betonowa | 18,10m ² |
| 0.4 | Pom. gospodarcze | pos. betonowa | 5,31m ² |
| 0.5 | Pom. gospodarcze | pos. betonowa | 5,47m ² |
| 0.6 | Pom. gospodarcze | pos. betonowa | 24,60m ² |
| 0.7 | Pom. gospodarcze | pos. betonowa | 41,65m ² |
| | | | 152,80m ² |

LEGENDA :

- Otwory okienne i drzwiowe do zamurowania
- Otwory wentylacyjne do zamurowania
- Ściany, drzwi i podjazdy do rozbiórki
- Armatura sanitarna do demontażu

| | | |
|-----------------------|---|--------------------------------------|
| JEDNOSTKA PROJEKTOWA | Zakład Usług Budowlanych << MAREX >> 96 – 100 Skierniewice ul. Łódzka 55 | |
| NAZWA I ADRES OBIEKTU | PRZEBUDOWA BUDYNKU GOSPODARCZEGO Ruda 2/1, 96–100 Skierniewice nr ewid. działki: 355/1201 | BRANŻA ARCHITEKTONICZNO-BUDOWLANA |
| INWESTOR | LASY PAŃSTWOWE NADLEŚNICTWO SKIERNIEWICE ul. Zwierzyniec 2, Maków 96–100 Skierniewice | STADIUM PROJEKT BUDOWLANY |
| NAZWA RYSUNKU | RZUT PRZYZIEMIA | |
| PROJEKTANT | mgr inż. Tadeusz Gruchała upr. 36/85 Sk-ce | PODPIS |
| ASYSTENT PROJEKTANTA | inż. Tomasz Maciejewski | PODPIS |
| SKALA | 1:75 | NR RYS. A-1 |
| DATA OPRACOWANIA | sierpień 2024 | |

RZUT DACHU
skala 1:75

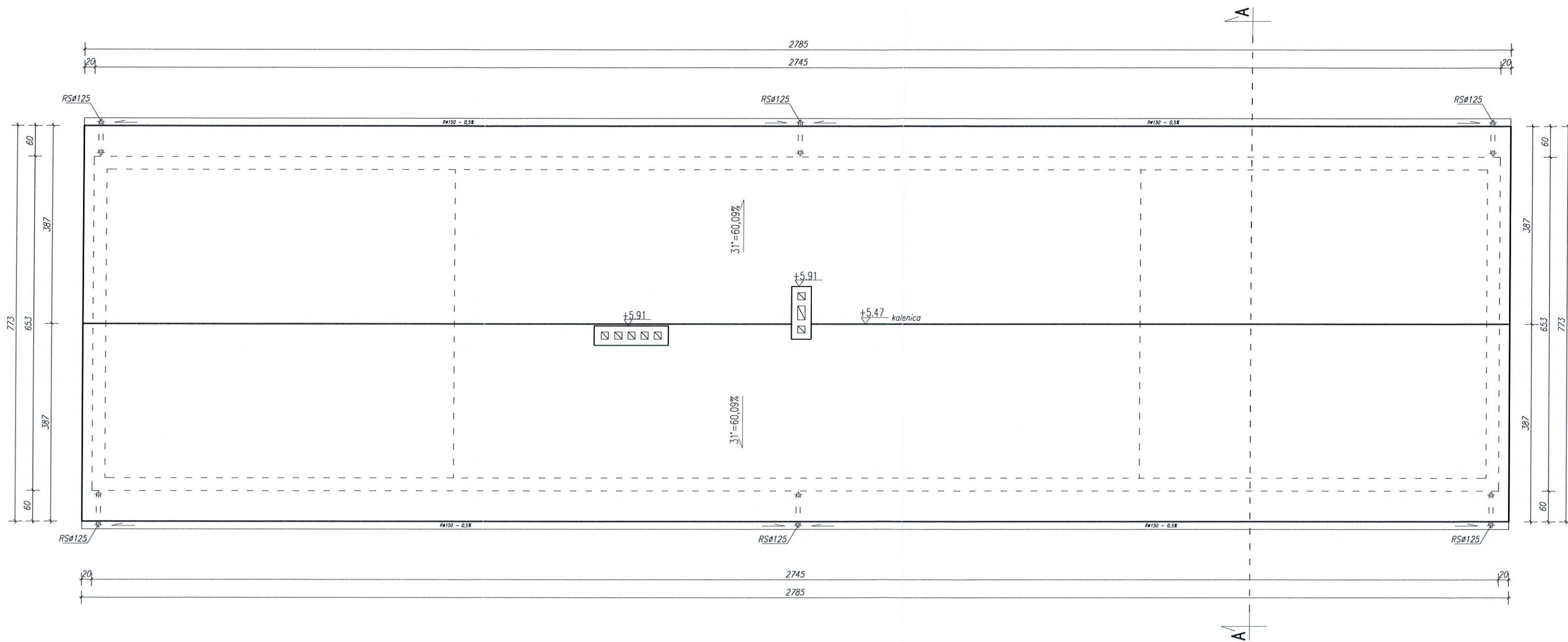

| | | | |
|-----------------------|---|--------------------------------------|-----|
| JEDNOSTKA PROJEKTOWA | Zakład Usług Budowlanych << M A R E X >> 96 -100 Skierniewice ul. Łódzka 55 | | |
| NAZWA I ADRES OBIEKTU | PRZEBUDOWA BUDYNKU GOSPODARCZEGO Ruda 2/1, 96-100 Skierniewice nr ewid. działki: 355/1201 | BRANŻA ARCHITEKTONICZNO-BUDOWLANA | |
| INWESTOR | LASY PAŃSTWOWE NADLEŚNICTWO SKIERNIEWICE ul. Zwierzyniec 2, Maków 96-100 Skierniewice | STADIUM PROJEKT BUDOWLANY | |
| NAZWA RYSUNKU | RZUT DACHU | | |
| PROJEKTANT | mgr inż. Tadeusz Gruchala upr. 36/85 Sk-ce | PODPIS | |
| ASYSTENT PROJEKTANTA | inż. Tomasz Maciejewski | PODPIS | |
| SKALA | 1:75 | NR RYS. | A-2 |
| DATA OPRACOWANIA | sierpień 2024 | | |

ELEWACJE

skala 1:100



ELEWACJA PÓŁNOCNO-ZACHODNIA

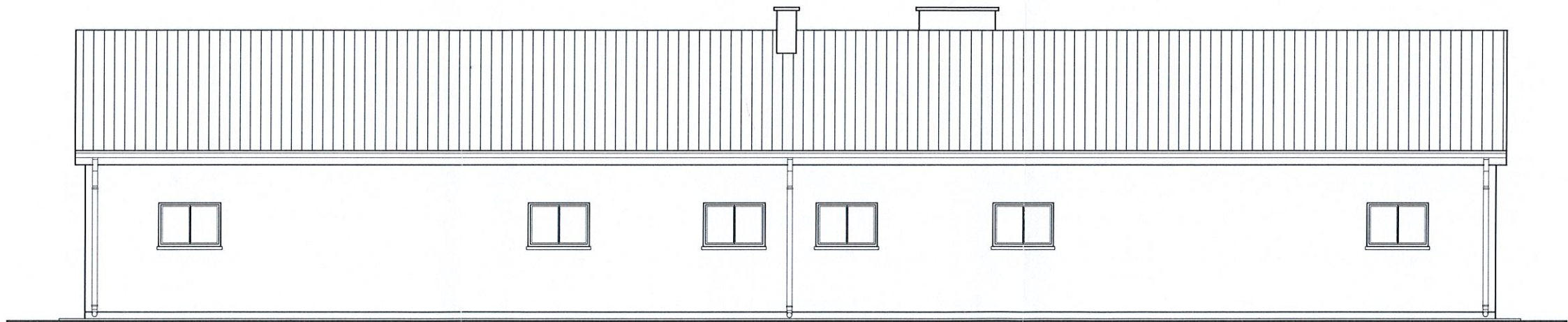

ELEWACJA POŁUDNIOWO-WSCHODNIA

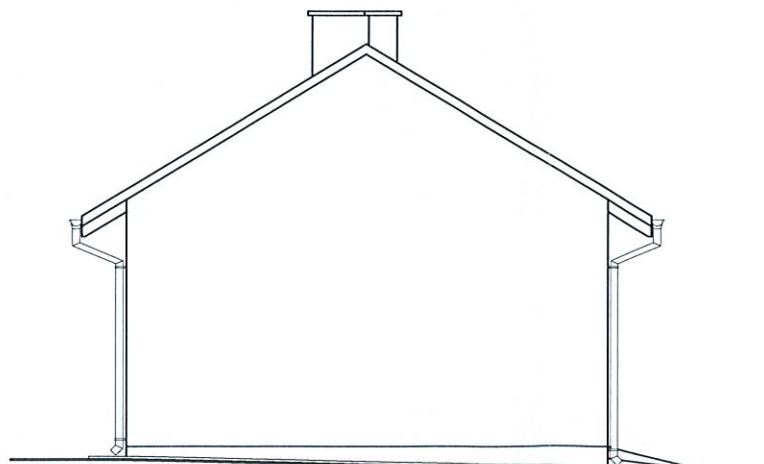

ELEWACJA POŁUDNIOWO-ZACHODNIA

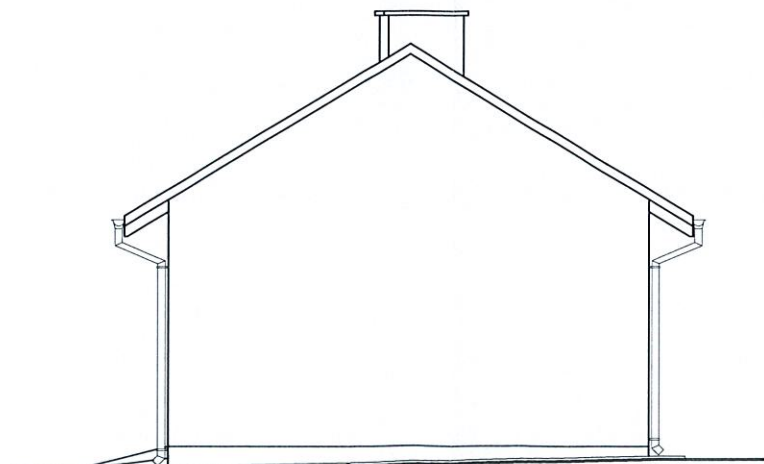

ELEWACJA PÓŁNOCNO-WSCHODNIA

| | | |
|-----------------------|---|--------------------------------------|
| JEDNOSTKA PROJEKTOWA | Zakład Usług Budowlanych << M A R E X >> 96 -100 Skierniewice ul. Łódzka 55 | |
| NAZWA I ADRES OBIEKTU | PRZEBUDOWA BUDYNKU GOSPODARCZEGO Ruda 2/1, 96-100 Skierniewice nr ewid. działki: 355/1201 | BRANŻA ARCHITEKTONICZNO-BUDOWLANA |
| INWESTOR | LASY PAŃSTWOWE NADLEŚNICTWO SKIERNIEWICE ul. Zwierzyniec 2, Maków 96-100 Skierniewice | STADIUM PROJEKT BUDOWLANY |
| NAZWA RYSUNKU | ELEWACJE | |
| PROJEKTANT | mgr inż. Tadeusz Gruchała upr. 36/85 Sk-ce | PODPIS |
| ASYSTENT PROJEKTANTA | inż. Tomasz Maciejewski | PODPIS |
| SKALA | 1:100 | NR RYS. A-4 |
| DATA OPRACOWANIA | sierpień 2024 | |