

MINISTERSTWO ROLNICTWA I ROZWOJU WSI

ZINTEGROWANY SYSTEM ROLNICZEJ INFORMACJI RYNKOWEJ - (ZSRIR)

(podstawa prawna: ustawa o rolniczych badaniach rynkowych z dnia 30 marca 2001 r.)

WYDZIAŁ INFORMACJI RYNKOWEJ I STATYSTYKI ROLNEJ

Rynek wołowiny i cielęciny

(informacja tygodniowa¹)

NR 17/2021

Czwartek, 06 maja 2021 r.

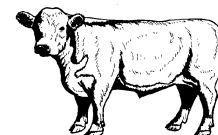

Notowania² w okresie: 26.04 – 02.05.2021r.

1. Ceny zakupu bydła rzeźnego w Polsce

Tablica 1. Zbiorcze zestawienie danych dotyczących zakupionego bydła rzeźnego w ubojniach w kraju

POLSKA												
Kategoria bydła	CENA ZAKUPU*						Średnia masa tuszy cieplej		Liczba sztuk Zmiana tyg. [%]	Struktura skupu		
	wg w.ż.* [zł/kg]	dla mpc** [zł/tonę]	dla mps** [zł/tonę]	Zmiana ceny [%]			[kg]	Zmiana tyg. [%]		[%]	Zmiana tyg. [w pkt. %]	
	02.05.2021	02.05.2021	02.05.2021	tyg.	miesięczna	roczna	02.05.2021	[%]		02.05.2021		
Bydło ogółem	7,04	13 583	13 855	-0,1	3,8	18,5	327,8	0,4	-4,0	100,0	-	
bydło 8-12 m-cy (Z)	7,49	13 894	14 172	1,3	6,5	25,7	253,2	-0,8	0,0	0,1	0,0	
byki 12-24 m-ce (A)	7,70	14 443	14 732	0,0	2,6	19,5	358,2	0,9	-4,7	38,0	-0,3	
byki > 24 m-cy (B)	7,68	14 412	14 700	-0,5	3,0	20,1	388,9	0,0	-6,2	10,8	-0,3	
wolce > 12 m-cy (C)	--	--	--	--	--	--	--	--	--	--	--	
krowy (D)	5,65	11 597	11 829	0,9	3,5	18,0	290,3	0,7	-1,7	28,6	0,7	
jałówki > 12 m-cy (E)	7,14	13 775	14 050	-0,6	2,4	12,5	295,0	0,0	-4,5	22,5	-0,1	

* - jest to cena netto (bez VAT) zapłacona dostawcom bydła za dostarczony do rzeźni pełnowartościowy żywiec wołowy na bazie franco zakład. Cena ta zawiera również wszelkie dodatkowe płatności (premie, nagrody itp.) niezależnie od okresu w jakim zostały wypłacone.

** - w.ż. - waga żywa (cenę za wagę żywą wyliczono stosując średnie wskaźniki wydajności rzeźnej uzyskane w Polsce (średnia ważona) w latach 2011-2015: bydło ogółem - 0,518 (było 0,507); byki do 2 lat - 0,533 (było 0,539); byki > 2 lat - 0,533 (było 0,535); wolce - 0,521 (było 0,540); krowy - 0,487 (było 0,465) i jałówki - 0,518 (było 0,516),

mpc - masa poubojowa ciepła, mps - masa poubojowa schłodzona,

*** z uwagi na ustawowy obowiązek nieidentyfikowalności danych, ceny nie podano

Źródło: Zintegrowany System Rolniczej Informacji Rolniczej (ZSRIR – MRiRW)

1 Wersja biuletynu z prezentacją graficzną danych publikowana jest w ostatnim tygodniu każdego miesiąca.

2 Badanie cen zakupu i cen sprzedaży w zakładach mięsnych prowadzone jest na reprezentatywnej próbie. Ceny zakupu rejestrowane są dla klas SEUROP wg Rozporządzenia Parlamentu Europejskiego i Rady (UE) nr 1308/2013 z dnia 17 grudnia 2013 r. ustanawiającego wspólną organizację rynków produktów rolnych oraz uchylającego rozporządzenia Rady (EWG) nr 922/72, (EWG) nr 234/79, (WE) nr 1037/2001 i (WE) nr 1234/2007 (Dz. Urz. UE L 347 z 20.12.2013, z późn. zm.) i wg Rozporządzenia wykonawczego Komisji (UE) 2017/1184 z dnia 20 kwietnia 2017 r. ustanawiające zasady stosowania rozporządzenia Parlamentu Europejskiego i Rady (UE) nr 1308/2013 w odniesieniu do unijnych skal klasyfikacji tusz wołowych, wieprzowych i baranich oraz raportowania cen rynkowych niektórych kategorii tusz i żywych zwierząt (Dz. Urz. UE L 171 z 04.07.2017) oraz rozporządzenia Ministra Rolnictwa i Rozwoju Wsi z dnia 4 lutego 2009 r. w sprawie szczegółowego sposobu oznaczania klasy jakości handlowej tusz wołowych (Dz. U. Nr 28, poz. 180 z późn. zm.). Ceny zakupu rejestrowane są dla masy poubojowej schłodzonej.

Badanie cen targowiskowych prowadzone jest na targowiskach na których dokonywany jest obrót bydłem a ceny rejestrowane są jako średnie arytmetyczne zrealizowanych transakcji

Wykorzystanie możliwe z dokładnym podaniem źródła

Z i n t e g r o w a n y S y s t e m
R o l n i c z e j I n f o r m a c j i R y n k o w e j

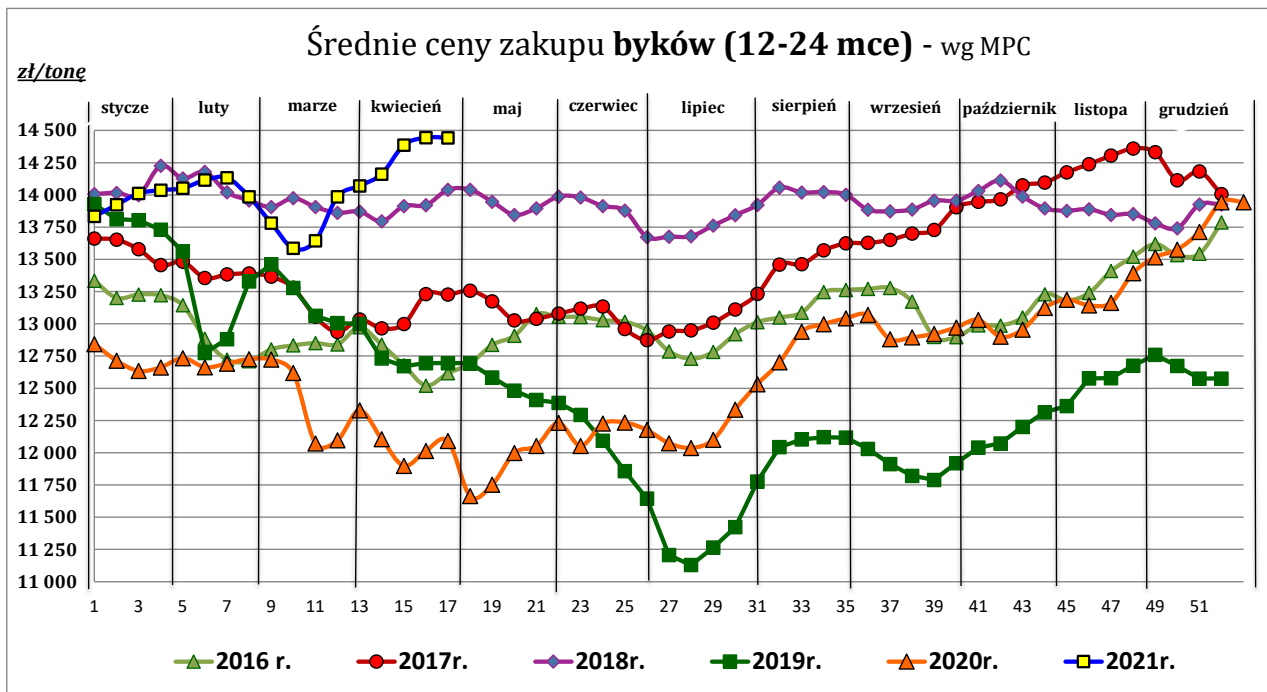
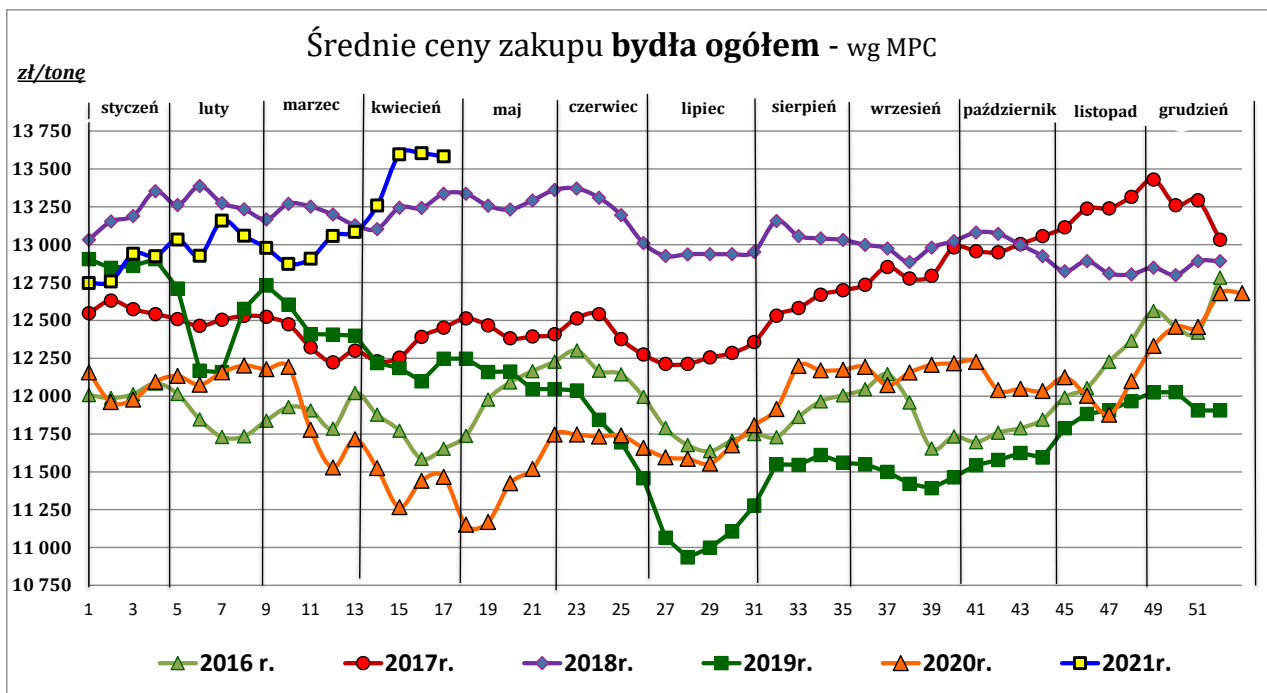

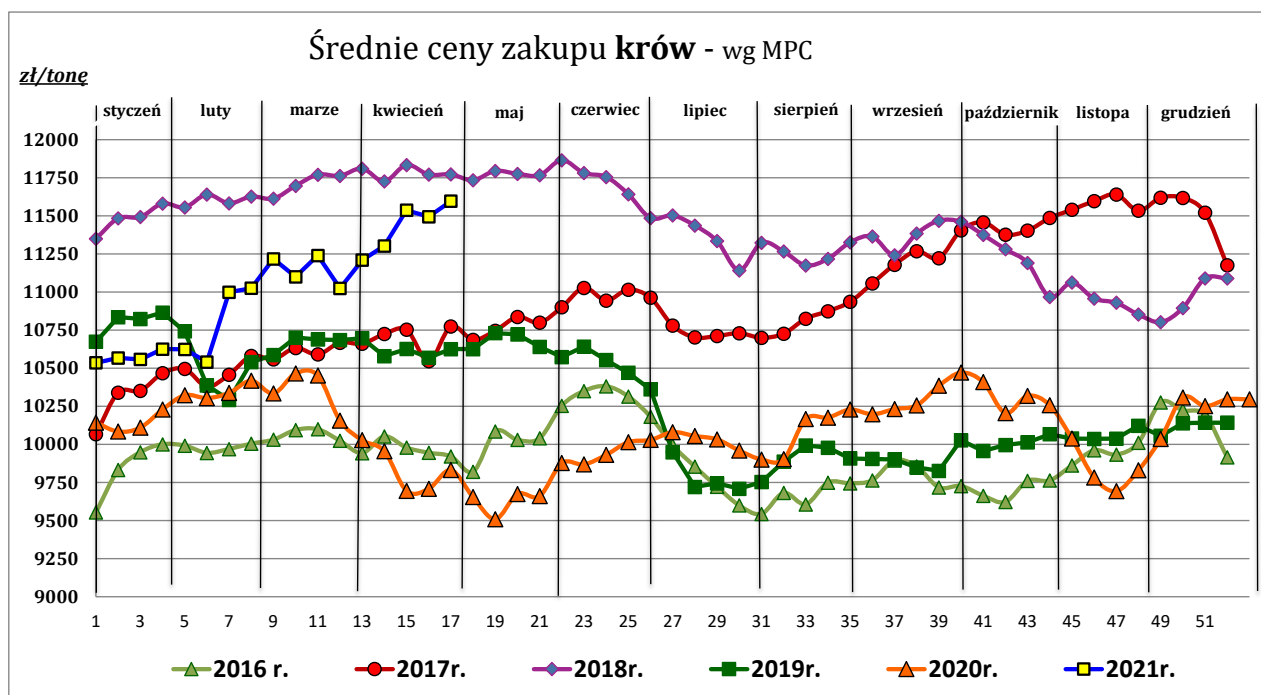
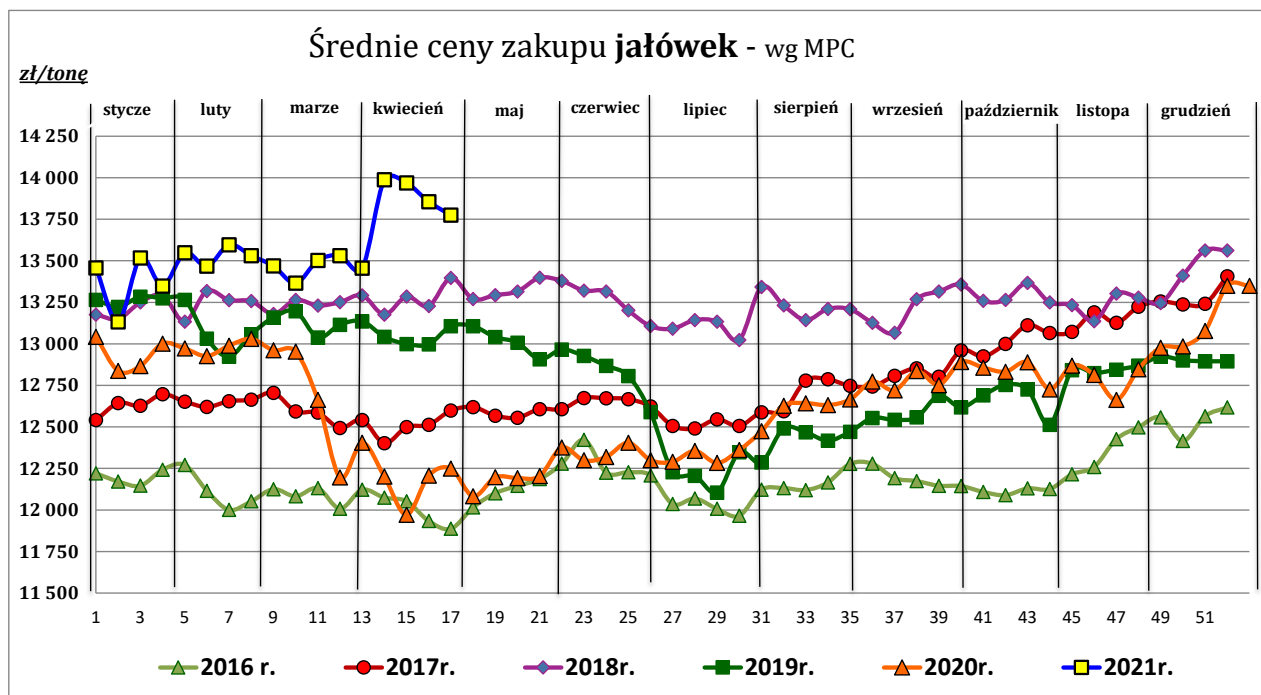

Źródło: Zintegrowany System Rolniczej Informacji Rynkowej (ZSRIR – MRiRW)

Tablica 2. Zbiorcze zestawienie danych dotyczących zakupu bydła rzeźnego wg makroregionów

MAKROREGION									
Kategoria bydła	Cena zakupu				Średnia tuszy masa cieplej		Zmiana tyg. poziomu uboju [%]	Struktura zakupu	
	wg w.ż. [zł/kg]	dla mpc [zł/tonę]	dla mps [zł/tonę]	Zmiana tyg. [%]	[kg]	Zmiana tyg. [%]		[%]	Zmiana tyg. [w pkt.%]
	02.05.2021	02.05.2021	02.05.2021	02.05.2021	02.05.2021	02.05.2021		02.05.2021	02.05.2021
Centralny									
Bydło ogółem	7,18	13 855	14 132	-0,1	332,3	0,8	-4,0	100,0	-
bydło 8-12 m-cy (Z)	7,92	14 690	14 983	6,4	282,8	6,2	-12,5	0,1	0,0
byki 12-24 m-ce (A)	7,76	14 559	14 850	-0,1	359,2	1,3	-1,3	41,6	1,1
byki > 24 m-cy (B)	7,67	14 396	14 684	-0,7	393,5	-0,1	-6,1	12,9	-0,3
wolce > 12 m-cy (C)	--	--	--	--	--	--	--	--	--
krowy (D)	5,82	11 956	12 195	2,3	285,6	0,7	1,4	24,7	1,3
jałówki > 12 m-cy (E)	7,19	13 873	14 151	-1,2	296,2	0,3	-12,9	20,8	-2,1
Południowy									
Bydło ogółem	7,01	13 542	13 812	-0,5	323,6	-0,1	-3,7	100,0	-
bydło 8-12 m-cy (Z)	7,19	13 337	13 604	-2,2	235,9	-4,6	9,1	0,2	0,0
byki 12-24 m-ce (A)	7,66	14 370	14 657	-0,7	355,9	0,4	-4,0	37,3	-0,1
byki > 24 m-cy (B)	7,73	14 510	14 800	-0,3	378,0	-0,4	-10,4	9,1	-0,7
wolce > 12 m-cy (C)	--	--	--	--	--	--	--	--	--
krowy (D)	5,63	11 566	11 797	-0,6	291,6	0,1	-5,9	28,4	-0,7
jałówki > 12 m-cy (E)	7,16	13 819	14 096	-0,1	292,6	-0,3	2,4	25,1	1,5
Północny									
Bydło ogółem	6,15	11 870	12 108	1,2	322,2	0,2	-5,9	100,0	-
bydło 8-12 m-cy (Z)	--	--	--	--	--	--	--	--	--
byki 12-24 m-ce (A)	7,19	13 490	13 759	3,8	372,1	2,1	-43,9	17,0	-11,5
byki > 24 m-cy (B)	7,43	13 933	14 212	0,9	414,0	3,4	36,1	7,7	2,4
wolce > 12 m-cy (C)	--	--	--	--	--	--	--	--	--
krowy (D)	5,19	10 657	10 870	1,9	300,3	2,3	2,6	56,7	4,7
jałówki > 12 m-cy (E)	6,50	12 550	12 801	3,6	305,4	-0,9	23,7	18,5	4,4

*- z uwagi na ustawowy obowiązek nieidentyfikowalności danych, ceny nie podano

** - z uwagi na brak porównywalności w obecnym tygodniu, danych nie podano

Makroregiony skupu bydła oraz sprzedaży wołowiny w cwiértusach

Nazwa makroregionu	Województwa wchodzące w skład makroregionu
centralny	kujawsko-pomorskie, mazowieckie, łódzkie, wielkopolskie, lubuskie
południowy	lubelskie, małopolskie, podkarpackie, świętokrzyskie, dolnośląskie, opolskie, śląskie
północny	podlaskie, pomorskie, warmińsko-mazurskie, zachodnio-pomorskie

Wykorzystanie możliwe z dokładnym podaniem źródła

**Z i n t e g r o w a n y S y s t e m
R o l n i c z e j I n f o r m a c j i R y n k o w e j**

2. Ceny sprzedaży wołowiny w Polsce

Tablica 3. Średnie ceny sprzedaży netto (bez VAT) i struktura sprzedaży ćwierci wołowych w ubojniach bydła (kraj).

TOWAR	CENA [zł/tona]		Zmiana tygodniowa ceny [%]	Struktura sprzedaży			Wielkość sprzedaży zmiana tyg. [%]
	02.05.2021	25.04.2021		02.05.2021	25.04.2021	Zmiana tygodniowa [%]	
POLSKA							
Ćwierci z buhajków do 2 lat - OGÓLEM	14 012	13 751	1,9	100,00	100,00	--	28,9
ćwierci przednie	11 896	12 275	-3,1	14,46	7,17	101,6	159,9
ćwierci tylne	18 132	17 734	2,2	13,79	14,15	-2,5	25,6
ćwierci kompensowane	13 646	13 169	3,6	71,74	78,68	-8,8	17,5
Ćwierci z krów rzeźnych - OGÓLEM	11 172	10 965	1,9	100,00	100,00	--	10,9
ćwierci przednie	*	*	--	4,19	3,38	--	--
ćwierci tylne	*	*	--	2,02	2,11	--	--
ćwierci kompensowane	11 101	10 901	1,8	93,79	94,51	-0,8	10,1
CENTRALNY							
Ćwierci z buhajków do 2 lat - OGÓLEM	14 075	13 727	2,5	100,00	100,00	--	17,1
ćwierci przednie	*	*	--	0,62	0,83	--	--
ćwierci tylne	*	*	--	0,53	0,31	--	--
ćwierci kompensowane	14 073	13 726	2,5	98,86	98,86	0,0	17,1
Ćwierci z krów rzeźnych - OGÓLEM	11 817	11 545	2,4	100,00	100,00	--	48,1
ćwierci przednie	--	--	--	0,00	0,00	--	--
ćwierci tylne	--	--	--	0,00	0,00	--	--
ćwierci kompensowane	11 817	11 545	2,4	100,00	100,00	0,0	48,1
POŁUDNIOWY							
Ćwierci z buhajków do 2 lat - OGÓLEM	14 778	15 415	-4,1	100,00	100,00	--	90,4
ćwierci przednie	11 875	12 232	-2,9	30,32	21,65	40,1	166,7
ćwierci tylne	18 168	17 754	2,3	28,95	44,06	-34,3	25,1
ćwierci kompensowane	14 530	14 418	0,8	40,72	34,29	18,8	126,1
Ćwierci z krów rzeźnych - OGÓLEM	11 795	11 819	-0,2	100,00	100,00	--	-3,2
ćwierci przednie	--	*	--	0,00	6,57	--	--
ćwierci tylne	*	*	--	16,08	14,63	--	--
ćwierci kompensowane	10 625	11 207	-5,2	83,92	78,80	6,5	3,1
PÓLNOCNY							
Ćwierci z buhajków do 2 lat - OGÓLEM	12 377	12 277	0,8	100,00	100,00	--	-15,6
ćwierci przednie	--	--	--	0,00	0,00	--	--
ćwierci tylne	--	--	--	0,00	0,00	--	--
ćwierci kompensowane	12 377	12 277	0,8	100,00	100,00	0,0	-15,6
Ćwierci z krów rzeźnych - OGÓLEM	10 106	10 259	-1,5	100,00	100,00	--	-13,6
ćwierci przednie	*	*	-0,1	11,17	5,06	--	--
ćwierci tylne	--	--	--	0,00	0,00	--	--
ćwierci kompensowane	10 180	10 298	-1,2	88,83	94,94	-6,4	-19,2

* - z uwagi na ustawy o obowiązek nieidentyfikowalności danych, ceny nie podano.

Makroregiony skupu bydła oraz sprzedaży wołowiny w ćwierćtuszach

Nazwa makroregionu	Województwa wchodzące w skład makroregionu
centralny	kujawsko-pomorskie, mazowieckie, łódzkie, wielkopolskie, lubuskie
południowy	lubelskie, małopolskie, podkarpackie, świętokrzyskie, dolnośląskie, opolskie, śląskie
północny	podlaskie, pomorskie, warmińsko-mazurskie, zachodnio-pomorskie

Wykorzystanie możliwe z dokładnym podaniem źródła

Z i n t e g r o w a n y S y s t e m
R o l n i c z e j I n f o r m a c j i R y n k o w e j

Tablica 4. Średnie ceny sprzedaży netto (bez VAT) elementów mięsa wołowego (kraj) w okresie: 26.04 – 02.05.2021 r.

Makroregion	Cena sprzedaży [zł/tonę]		Tygodniowa zmiana ceny [%]	
	rostbef z/k	udziec b/k	rostbef z/k	udziec b/k
Ogółem kraj	33 544	26 258	7,7	6,2
Południowo-zachodni	--	--	--	--
Wielkopolski	*	*	--	--
Północno-zachodni	*	*	--	--
Północno-wschodni	--	*	--	--
Mazowiecko-łódzki	*	23 291	--	3,6
Kujawski	*	*	--	--
Wschodni-dolny	29 554	25 919	-3,9	5,8
Południowo-środkowy	*	*	--	--

* - z uwagi na ustawowy wymóg nieidentyfikowalności danych, ceny nie podano

3. Ceny bydła żywego³ w Polsce

3.1 Ceny cieląt i młodego bydła opasowego w handlu hurtowym

Tablica 5. Średnie ceny zakupu cieląt płci męskiej oraz młodego bydła opasowego

Kategoria bydła	Jednostka	Cena zakupu			Zmiana ceny	
		02.05.2021	25.04.2021	26.04.2020	tyg. [%]	roczna [%]
Byczki od 8 dni do 4 tygodni - typ mleczny	zł/szt	666,36	661,20	645,22	0,8	3,3
Byczki od 8 dni do 4 tygodni - typ mięsny	zł/szt	929,92	945,73	924,98	-1,7	0,5
Młode bydło opasowe 6-12 m-cy	zł/kg w.ż.	nld	nld	nld	--	--

* - prezentowane ceny są cenami netto (bez VAT)

nld - niewystarczająca liczba danych do prezentacji

³ - W handlu hurtowym bydlęciem żywym badane ceny byczków od 8 dni do 4 tygodni dotyczą cieląt przeznaczonych do dalszego chowu pochodzących od bydła ras mlecznych w przypadku typu mlecznego oraz od bydła ras mięsnych, ogólnoużytkowych i krzyżówek z rasami mięsnymi w przypadku typu mięsnego

- W handlu targowiskowym monitorowane są występujące na tym rynku kategorie bydła

Wykorzystanie możliwe z dokładnym podaniem źródła

Z i n t e g r o w a n y S y s t e m
R o l n i c z e j I n f o r m a c j i R y n k o w e j

3.2 Ceny bydła na targowiskach

Tablica 6. Średnie krajowe ceny bydła uzyskane w transakcjach targowiskowych

Kategoria informacji	Tydzień		Zmiana
	2021.04.30	2021.04.23	tygodniowa [%]
<u>cielęta 60-100 kg</u>			
cena min. w zł/kg	--	--	--
cena max. w zł/kg	--	--	--
<i>cena średnia w zł/kg</i>	*	*	--
szacunkowa podaż w szt	--	--	--
szacunkowa sprzedaż w szt	--	--	--
wsk. warunków atmosferycznych *	--	--	--
<u>młode bydło opasowe</u>			
cena min. w zł/kg	--	--	--
cena max. w zł/kg	--	--	--
<i>cena średnia w zł/kg</i>	*	*	--
szacunkowa podaż w szt	--	--	--
szacunkowa sprzedaż w szt	--	--	--
wsk. warunków atmosferycznych *	--	--	--
<u>krowy wybrakowane</u>			
cena min. w zł/kg	--	--	--
cena max. w zł/kg	--	--	--
<i>cena średnia w zł/kg</i>	*	*	--
szacunkowa podaż w szt	--	--	--
szacunkowa sprzedaż w szt	--	--	--
wsk. warunków atmosferycznych *	--	--	--

** - wsk. war. atmosferycznych zawiera się między liczbą 1 a 3 i jest średnią arytmetyczną z zanotowanych na targowiskach w dniu badań, jednego z trzech stopni pogody: 1-zła, 2-przeciętna i 3-dobra.

* - z uwagi na ustawowy wymóg nieidentyfikowalności danych, ceny nie podano

Metodyka badań targowiskowych

Notowania cen bydła na targowiskach realizowane są w 13 województwach w kraju (oprócz⁴: lubuskiego, opolskiego i zachodnio-pomorskiego) na maksymalnie 90 reprezentatywnych targowiskach.

Pod pojęciem targowisko rozumiany jest zorganizowany rynek lokalny, którego dominującymi uczestnikami są okoliczni producenci rolni.

Prezentowane ceny są cenami średnimi arytmetycznymi obliczanymi z odnotowanej liczby zawartych transakcji, tylko dla bydła w określonym wieku i przedziale wagowym:

1. cielęta do chowu lub na rzeź o wadze 60 – 100 kg, zarówno buhajki jak i jałówki,
2. młode bydło opasowe od 6 do 12 miesięcy,
3. krowy wybrakowane po selekcji i starsze powyżej 6 lat

Zestawienie cen dotyczy ostatniego tygodnia, natomiast na poszczególnych targowiskach badania cen dokonywane są raz w tygodniu, raz na dwa tygodnie lub raz w miesiącu (w zwyczajowo przyjęty dzień targowy lub w jeden z kilku dni targowych).

Obroty na tych rynkach mają charakter lokalny.

Notowań cen dokonują pracownicy Ośrodków Doradztwa Rolniczego

Uwaga:

Analiza handlu zagranicznego za okres I-II 2021r. (dane wstępne) oraz uboje bydła w okresie: styczeń – luty 2021 r. są zamieszczone w wersji EXCEL biuletynu.

Biuletyn „*Rynek wołowiny i cielęciny*” ukazuje się w każdy czwartek.

Informacje zamieszczane w tym biuletynie przekazywane są przez współpracujące z nami podmioty na podstawie Ustawy o badaniach rynkowych z dn. 30 marca 2001r.

Wydawca:

Ministerstwo Rolnictwa i Rozwoju Wsi,

Departament Rynków Rolnych

ul. Wspólna 30, 00-930 Warszawa,

tel. (022) 623-16-33, fax (022) 623-27-06

Internet: <http://www.minrol.gov.pl>, E-mail: biuletyn@minrol.gov.pl

Autor: Anna Pankiewicz tel. (022) 623-16-33 E-mail: Anna.Pankiewicz@minrol.gov.pl

⁴ w w/w województwach bydło w handlu targowiskowym nie występuje bądź ma charakter incydentalny