MAPA PRZEGLĄDOWA DRZEWOSTANÓW

NADLEŚNICTWO

GOŁDAP

OBRĘB

GOŁDAP

REGIONALNA DYREKCJA LASÓW PAŃSTWOWYCH W BIAŁYMSTOKU

Stan na 01.01.2025

POWIERZCHNIA 6853,37 ha (6852,8722 ha)

w tym współwłasność 0,72 ha

Skala 1:20 000

500 250 0 500 1 000 1 500 2 000 m

Układ współrzędnych „PL-1992"

N

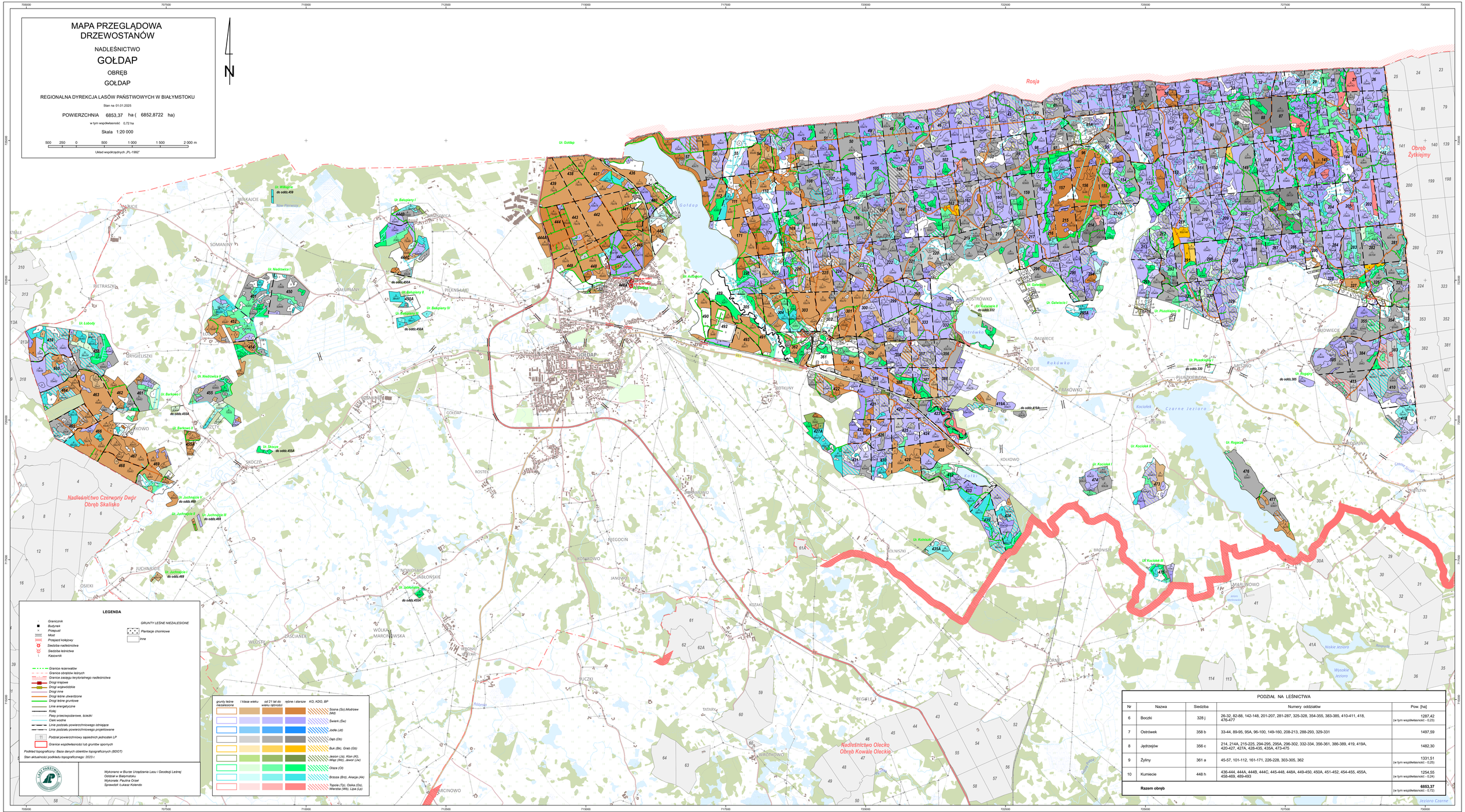

LEGENDA

- Granicznik
- Budynek
- Przepust
- Most
- Przejazd kolejowy
- Siedziba nadleśnictwa
- Siedziba leśnictwa
- Kasownik
- Granice rezerwatów
- Granice obrębów leśnych
- Granice zasięgu terytorialnego nadleśnictwa
- Drogi krajowe
- Drogi wojewódzkie
- Drogi inne
- Drogi leśne utwardzone
- Drogi leśne gruntowe
- Linie energetyczne
- Kolej
- Pasy przeciwpożarowe, ścieżki
- Cieki wodne
- Linie podziału powierzchniowego istniejące
- Linie podziału powierzchniowego projektowane
- 11 Podział powierzchniowy sąsiednich jednostek LP
- Granice współwłasności lub gruntów spornych

GRUNTY LEŚNE NIEZALESIONE

- Plantacje choinkowe
- inne

grunty leśne niezalesione	I klasa wieku	od 21 lat do wieku rębności	rębne i starsze	KO, KDO, BP	
					Sosna (So),Modrzew (Md)
					Świerk (Św)
					Jodła (Jd)
					Dąb (Db)
					Buk (Bk), Grab (Gb)
					Jesion (Js), Klon (Kl), Wiąz (Wz), Jawor (Jw)
					Olsza (Ol)
					Brzoza (Br), Akacja (Ak)
					Topola (Tp), Osika (Os), Wierzba (Wb), Lipa (Lp)

Podkład topograficzny: Baza danych obiektów topograficznych (BDOT)

Stan aktualności podkładu topograficznego: 2023 r.

Wykonano w Biurze Urządzania Lasu i Geodezji Leśnej Oddział w Białymstoku

Wykonała: Paulina Orzel

Sprawdził: Łukasz Kolendo

PODZIAŁ NA LEŚNICTWA

Nr	Nazwa	Siedziba	Numery oddziałów	Pow. [ha]
6	Boczki	328 j	26-32, 82-88, 142-148, 201-207, 281-287, 325-328, 354-355, 383-385, 410-411, 418, 476-477	1287,42 (w tym współwłasność - 0,25)
7	Ostrówek	358 b	33-44, 89-95, 95A, 96-100, 149-160, 208-213, 288-293, 329-331	1497,59
8	Jędrzejów	356 c	214, 214A, 215-225, 294-295, 295A, 296-302, 332-334, 356-361, 386-389, 419, 419A, 420-427, 427A, 428-435, 435A, 473-475	1482,30
9	Żyliny	361 a	45-57, 101-112, 161-171, 226-228, 303-305, 362	1331,51 (w tym współwłasność - 0,25)
10	Kumiecie	448 h	436-444, 444A, 444B, 444C, 445-448, 448A, 449-450, 450A, 451-452, 454-455, 455A, 458-469, 489-493	1254,55 (w tym współwłasność - 0,24)
	Razem obręb			**6853,37** (w tym współwłasność - 0,72)