

RZECZOZNAWCY TECHNIKI SAMOCHODOWEJ, RUCHU DROGOWEGO, MASZYN I URZĄDZEŃ

RZECZOZNAWCY - MOT.

Spółka z o.o. w Poznaniu

Ekspertyzy wykonują rzeczoznawcy
STOWARZYSZENIA RZECZOZNAWCÓW
TECHNIKI SAMOCHODOWEJ I RUCHU DROGOWEGO

Rok założenia 1948 r.

należącego do FIEA – Międzynarodowej Federacji Ekspertów Samochodowych
61-896 Poznań, ul. Towarowa 35/37 (biurowiec DELTA), tel. 61 853 78 87, 61 853 74 49, tel./fax 61 853 78 97
e-mail: biuro@rzeczoznawcy-mot.poznan.pl, http://www.rzeczoznawcy-mot.pl

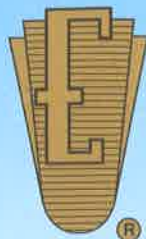

OPINIA Nr: POP-50/2/2023

z dnia: 2023/02/10

Rzeczoznawca : mgr inż. Krzysztof Howil RS 001238

Właściciel: AGENCJA RESTRUKTURYZACJI I MODERNIZACJI ROLNICTWA

Adres: AL. JANA PAWŁA II 70, 00-175 WARSZAWA

Zadanie: Ocena stanu technicznego i określenie wartości rynkowej pojazdu

DANE IDENTYFIKACYJNE POJAZDU (*)

Dane: [T] II-2023

Marka: DACIA

Rok produkcji: 2015

Model: Duster MR`14

Wersja: Ambiance 4x4

Nr rejestracyjny: WI 3947Y

Rodzaj pojazdu: Samochód terenowy

VIN: UU1HSDC5G3173367

| | |
|---|--|
| Data pierwszej rejestracji | 2015/06/15 |
| Data ważności badania technicznego | 2023/06/09 |
| Wskazanie drogomierza | 197578 km |
| Okres eksploatacji pojazdu (15/06/15-23/02/10) | 92 mies. |
| Kolor powłoki lakierowej, (rodzaj lakieru) | granatowy 2-warstwowy typu uni |
| Dop. masa całk. | 1800 kg |
| Rodzaj nadwozia | kombi (uniwersalne) 5 drzwiowe 5 osobowe |
| Konstrukcja | samonośna |
| Oznaczenie silnika | K4M |
| Jednostka napędowa | z zapłonem iskrowym (wtrysk) |
| Pojemność / Moc silnika | 1598 ccm / 77kW (105KM) |
| Liczba cylindrów / Układ cylindrów / Liczba zaworów | 4 / rzędowy / 16 |
| Rodzaj skrzyni biegów | manualna |
| Rodzaj napędu | 4x4 |

WYPOSAŻENIE STANDARDOWE

| L.p. | Nazwa elementu wyposażenia | L.p. | Nazwa elementu wyposażenia |
|------|--|------|---|
| 1 | ABS - system zapobiegający blokowaniu kół | 17 | Sygnalizacja niezapiętych pasów przednich |
| 2 | Fotel kierowcy z regulacją wysokości | 18 | System kontroli ciśnienia w oponach |
| 3 | Gniazdo 12V | 19 | System p/poślizgowy przy przyspieszaniu ASR |
| 4 | Immobilizer | 20 | System stabilizacji toru jazdy ESC |
| 5 | Klamki zewnętrzne w kolorze czarnym | 21 | System wspomagania nagłego hamowania |
| 6 | Kolumna kierownicy regulowana | 22 | Szyba tylna ogrzewana |
| 7 | Koło zapasowe | 23 | Szyby przednie regulowane elektrycznie |
| 8 | Lusterka zewnętrzne w kolorze czarnym | 24 | Światło dodatkowe STOP |
| 9 | Obrotomierz | 25 | Tapicerka tekstylna |
| 10 | Oparcie siedzeń tylnych dzielone asymetrycznie | 26 | Tarcze kół stalowe 16" |
| 11 | Pasy bezpieczeństwa przednie z regulacją wysokości mocowania | 27 | Wspomaganie układu kierowniczego |
| 12 | Poduszka powietrzna kierowcy | 28 | Wycieraczka szyby tylnej |
| 13 | Poduszka powietrzna pasażera z możliwością odłączenia | 29 | Zagłówki foteli przednich |
| 14 | Poduszki powietrzne boczne przednie | 30 | Zagłówki siedzeń tylnych 3 szt. |
| 15 | Relingi dachowe czarne | 31 | Zamek centralny zdalnie sterowany |
| 16 | Siedzenia tylne składane | 32 | Zderzaki czarne |

L.p. Nazwa pakietu / elementu wyposażenia standardowego

- 1 Lusterka zewnętrzne regulowane z wnętrza pojazdu
 Lusterko zewnętrzne lewe regulowane z wnętrza pojazdu
 Lusterko zewnętrzne prawe z regulacją z wnętrza pojazdu

WYPOSAŻENIE DODATKOWE**L.p. Nazwa elementu wyposażenia****Wartość [PLN]**

- 1 Światła p/mgielne przednie

79

OPIS ZAMONTOWANEGO W POJEŹDZIE OGUMIENIA

| Koło | Marka, typ | Bieżnik [mm] | Zużycie [%] |
|-----------------|-----------------------------------|--------------|-------------|
| Przednie lewe: | BARUM 215/65 R16 98H POLARIS 3 TL | 4,0 | 66 |
| Przednie prawe: | BARUM 215/65 R16 98H POLARIS 3 TL | 4,0 | 66 |
| Tylne lewe: | BARUM 215/65 R16 98H POLARIS 3 TL | 4,0 | 66 |
| Tylne prawe: | BARUM 215/65 R16 98H POLARIS 3 TL | 4,0 | 66 |

STAN TECHNICZNY POJAZDU**SILNIK:**

Stwierdzono:

Rozruch i praca silnika w całym zakresie obrotów nie budzi zastrzeżeń. Komora silnika brudna, zaoliwiona.

Układ chłodzenia szczelny.

Naloty korozji na elementach układu wydechowego.

PODWOZIE:

Stwierdzono:

Zespoły i mechanizmy podwozia są kompletne i stopień zużycia odpowiedni do przebiegu i okresu użytkowania. Naloty korozji.

NADWOZIE: typu kombi, 5- drzwiowe, 5-osobowe, kolor granatowy,

Stwierdzono:

- pokrywa komory silnika - punktowe odpryski lakieru, porysowana,
- błotniki przednie lewy i prawy - porysowane, odpryski lakieru, ogniska korozji,
- drzwi przednie lewe i prawe - odpryski lakieru na krawędzi, rysy,
- błotnik tylne prawy - przetarty,

OSPRZĘT I WYPOSAŻENIE POJAZDU:

Kompletne sprawne technicznie.

Stwierdzono;

- zderzak przedni - rysy, przetarty,
- osłona dolna - zaoliwiona,,
- zderzak tylny - rysy,
- tapicerka siedzeń - zabrudzona, poplamiona,

KOREKTY

WARTOŚĆ BAZOWA BRUTTO (93 mies.) **39 450 PLN**

KOREKTA ZA WYPOSAŻENIE DODATKOWE **79 PLN**

Wyposażenie pojazdu powoduje powiększenie wartości pojazdu, gdy jest wyposażeniem ponadstandardowym oraz jest sprawne, czyli zdolne do spełnienia swojej funkcji. Wielkość korekty wartości bazowej, związanej z wyposażeniem dodatkowym pojazdu została określona na podstawie udziału tego wyposażenia w wartości standardowo wyposażonego nowego pojazdu z uwzględnieniem amortyzacji pojazdu i zwiększonej amortyzacji jego wyposażenia.

KOREKTA ZA PIERWSZĄ REJESTRACJĘ **133 PLN**

Korekta uwzględnia wpływ daty pierwszej rejestracji pojazdu (pierwszego dopuszczenia do ruchu po zakupieniu pojazdu nowego) na jego wartość. Przyjmuje się, że pojazd bazowy został zarejestrowany po raz pierwszy 2015/05/15. Pojazd wyceniany został zarejestrowany 1 miesiąc później, zatem jego okres eksploatacji jest krótszy od okresu eksploatacji pojazdu bazowego i stąd wynika dodatnia korekta wartości.

KOREKTA ZA PRZEBIEG **- 5 488 PLN**

Korekta uwzględnia wpływ przebiegu pojazdu na jego wartość. Wartość bazowa (skorygowana o wpływ pierwszej rejestracji) została określona dla przebiegu normatywnego 128 400 km. Zweryfikowany przebieg wycenianego pojazdu jest większy od normatywnego o 69 178 km. Powoduje to zastosowanie korekty wartości w wysokości -13,84%.

KOREKTA ZA OGUMIENIE **- 237 PLN**

Korekta uwzględnia wpływ stanu ogumienia na wartość pojazdu. Zużycie poszczególnych opon zostało określone z uwzględnieniem zmierzonej wysokości ich bieżnika. Punktem odniesienia jest ogumienie o zużyciu 50%.

KOREKTY RÓŻNE **- 7 624 PLN**

W tym:

| | [%] | Wart. [PLN] |
|---|------|-------------|
| Stan utrzymania i dbałość o pojazd | -5,0 | -1 708 |

Stan utrzymania i dbałość o pojazd mogą mieć wpływ na wartość rynkową pojazdu w przypadku, gdy stan wycenianego pojazdu istotnie odbiega od dobrego, odpowiedniego dla danego okresu eksploatacji i przebiegu. Stwierdzony ponadprzeciętnie dobry stan świadczący o wyjątkowej dbałości o pojazd może stanowić podstawę korekty dodatniej wartości, stan gorszy od typowego dobrego - podstawę do korekty ujemnej.

| | | |
|--|------|--------|
| Szczególny charakter eksploatacji | -5,0 | -1 708 |
|--|------|--------|

Negatywny wpływ na wartość rynkową może mieć używanie pojazdu w nietypowych warunkach, jak też w nietypowy sposób, np.: do nauki jazdy, do jazd sportowych i testowych, samochodu osobowego do celów zarobkowych, częsta jazda z przyczepą przez samochód osobowy lub terenowy, itp. Wielkość tej korekty szacuje się w zależności od intensywności i okresu eksploatacji pojazdu w szczególny sposób.

| | | |
|------------------------------------|------|--------|
| Regionalna sytuacja rynkowa | -5,0 | -1 708 |
|------------------------------------|------|--------|

Wartości rynkowe określonych marek i typów używanych pojazdów mogą kształtować się na odmiennym poziomie w różnych regionach Polski. Katalogi i bazy danych programów komputerowych zawierają uśrednione wartości rynkowe w skali całego kraju. Odbiegające od uśrednionych notowania rynkowe wycenianego pojazdu w rejonie jego użytkowania mogą stanowić podstawę do zastosowania korekty jego wartości. Wysokości stosowanych korekt wynikają z analizy przeprowadzonej w oparciu o regionalne zróżnicowanie rynkowych wartości poszczególnych marek i typów pojazdów.

| | | |
|----------------------------------|------|--------|
| Konieczne naprawy pojazdu | -7,3 | -2 500 |
|----------------------------------|------|--------|

Konieczność wykonania naprawy wycenianego pojazdu jest podstawą do obniżenia jego wartości w stosunku do wartości pojazdu sprawnego. O wielkości korekty decyduje koszt naprawy przywracającej pojazd do stanu technicznego odpowiedniego do okresu użytkowania pojazdu, jego przebiegu i ogólnego stanu technicznego.



Wartość rynkowa brutto wyżej zidentyfikowanego pojazdu, określona na dzień wykonania opinii wynosi:

26300 PLN

(słownie: dwadzieścia sześć tysięcy trzysta złotych)

w tym VAT (23,0%) 4917,89 PLN

Wartość określono na podstawie:

- notowań wartości rynkowych ustalonych przez wykonawcę opinii,
- korekt mających wpływ na wartość pojazdu.

Wycenę sporządził:

.....
.....

pieczęć

Dnia r.

Z up. Prezesa Zarządu

Dariusz Drabiń

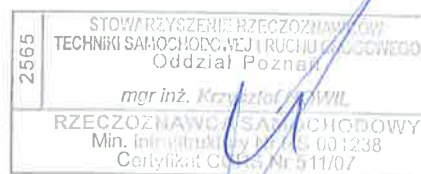

RZECZOZNAWCY TECHNIKI SAMOCHODOWEJ,
RUCHU DROGOWEGO, MASZYN I URZĄDZEN

RZECZOZNAWCY - MOT

Spółka z o.o.
61-896 Poznań, ul. Towarowa 35/37
tel. 61 853-74-49, 853-78-87, fax 61 853-78-97
NIP 778-10-15-140, REGON 630272765

DOKUMENTACJA FOTOGRAFICZNA

do opinii nr: POP-50/2/2023

z dnia: 2023/02/10

DANE IDENTYFIKACYJNE POJAZDU (*)

Dane: [T] II-2023

Marka: DACIA

Model: Duster MR`14

Wersja: Ambiance 4x4

Rodzaj pojazdu: Samochód terenowy

Rok produkcji: 2015

Nr rejestracyjny: WI 3947Y



Fot. 1



Fot. 2



Fot. 3



Fot. 4



Fot. 5



Fot. 6



Fot. 7



Fot. 8



Fot. 9



Fot. 10



Fot. 11



Fot. 12



Fot. 13



Fot. 14



Fot. 15



Fot. 16



Fot. 17



Fot. 18



Fot. 19



Fot. 20

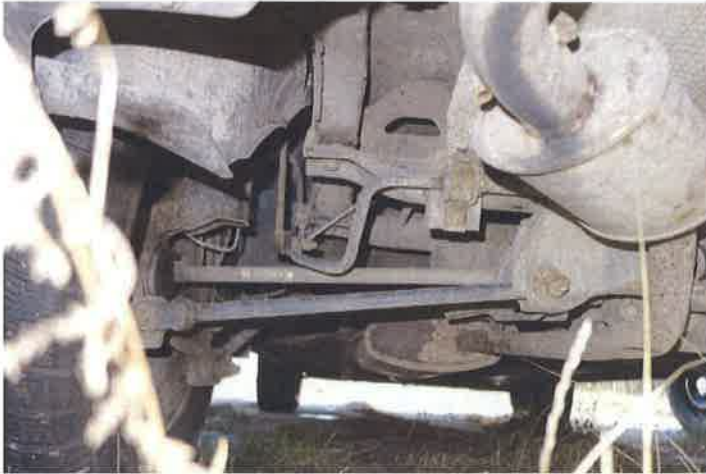

Fot. 21



Fot. 22

ARKUSZ USTALENIA WARTOŚCI POJAZDU

do opinii nr: POP-50/2/2023

z dnia: 2023/02/10

Rzeczoznawca : mgr inż. Krzysztof Howil RS 001238

Właściciel: AGENCJA RESTRUKTURYZACJI I MODERNIZACJI ROLNICTWA

Adres: AL. JANA PAWŁA II 70, 00-175 WARSZAWA

Zadanie: Ocena stanu technicznego i określenie wartości rynkowej pojazdu

DANE IDENTYFIKACYJNE POJAZDU (*)

Dane: [T] II-2023

Marka: DACIA

Rok produkcji: 2015

Model: Duster MR`14

Wersja: Ambiance 4x4

Nr rejestracyjny: WI 3947Y

Rodzaj pojazdu: Samochód terenowy

Wycena na podstawie pojazdu: DACIA Duster MR`14 Ambiance 4x4 kb5/5 1598 ccm 77 kW B

USTALENIE WARTOŚCI POJAZDU**KATALOG WARTOŚCI BAZOWYCH (BRUTTO):**

| rok | mies. | wart. z katal. [PLN] | wart. zadana [PLN] |
|----------------------------------|-------|-------------------------|-----------------------|
| 2015 | 05 | 39450 | 39450 |
| 2014 | 05 | 37700 | 37700 |
| 2013 | 05 | 36150 | 36150 |
| WARTOŚĆ BAZOWA BRUTTO (93 mies.) | | | 39 450 PLN |

| | |
|--|---------------------------------|
| Normatywny okres eksploatacji | 93 mies. |
| DATA PIERWSZEJ REJESTRACJI (rok/mies/dn) | 2015/06/15 |
| Rzeczywisty okres eksploatacji | 92 mies. |
| KOREKTA ZA PIERWSZĄ REJESTRACJĘ | 133 PLN po korekcie: 39 583 PLN |

LISTA WYPOSAŻENIA:

Lista wyposażenia na podstawie informacji z bazy danych na okres: 2014.12-2015.02

WYPOSAŻENIE DODATKOWE:

| L.p. | Nazwa elementu wyposażenia | wta | data zam. | wpa | [%] | Wsp. | Wart. [PLN] |
|----------------------------------|----------------------------|------|-----------|-----|------|------|--------------------------------|
| 1 | Światła p/mgienne przednie | 1,00 | | | 0,57 | 0,35 | 79 |
| KOREKTA ZA WYPOSAŻENIE DODATKOWE | | | | | | | 79 PLN |
| KOREKTA ZA WYPOSAŻENIE | | | | | | | 79 PLN po korekcie: 39 662 PLN |

| | |
|--------------------------------|-------------------------------------|
| Przebieg normatywny | 128 400 km |
| Przebieg rzeczywisty odczytany | 197 578 km |
| KOREKTA ZA PRZEBIEG | - 5 488 PLN po korekcie: 34 174 PLN |

ZASTOSOWANE KOREKTY RÓŻNE:

| Opis korekty | [%] | Wart. [PLN] |
|------------------------------------|------|-------------------------------------|
| Stan utrzymania i dbałość o pojazd | -5,0 | -1 708 |
| Szczególny charakter eksploatacji | -5,0 | -1 708 |
| Regionalna sytuacja rynkowa | -5,0 | -1 708 |
| Konieczne naprawy pojazdu | -7,3 | -2 500 |
| KOREKTY RÓŻNE | | - 7 624 PLN po korekcie: 26 550 PLN |

STAN OGUMIENIA:

| Osł | Koło | Cena [PLN] | Zuż. [%] | Bieżn [mm] | Koło | Cena [PLN] | Zuż. [%] | Bieżn [mm] | Koło | Cena [PLN] | Zuż. [%] | Bieżn [mm] | | | | |
|----------|------|------------|----------|------------|-------|------------|----------|------------|------|------------|----------|------------|--------|-----|-----|---|
| Przednia | | | | | Lewe: | 370 | 66* | 4 | | | | | Prawe: | 370 | 66* | 4 |

| | | |
|---|------------------------|-------------------|
| Tylna | Lewe: 370 66* 4 | Prawe: 370 66* 4 |
| KOREKTA ZA OGUMIENIE | - 237 PLN po korekcie: | 26 313 PLN |
| WARTOŚĆ RYNKOWA BRUTTO PO ZAOKRĄGLENIU | | 26 300 PLN |

Wycenę sporządził:

.....

pieczęć

Dnia r.

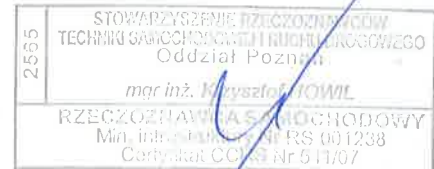

Rzecznawca : mgr inż. Krzysztof Howil RS 001238

Właściciel: AGENCJA RESTRUKTURYZACJI I MODERNIZACJI ROLNICTWA

Adres: AL. JANA PAWŁA II 70, 00-175 WARSZAWA

Zadanie: Ocena stanu technicznego i określenie wartości rynkowej pojazdu

DANE IDENTYFIKACYJNE POJAZDU (*)

Dane: [T] II-2023

Marka: DACIA

Rok produkcji: 2015

Model: Duster MR`14

Wersja: Ambiance 4x4

Nr rejestracyjny: WI 3947Y

Rodzaj pojazdu: Samochód terenowy

OPIS POWŁOKI LAKIEROWEJ

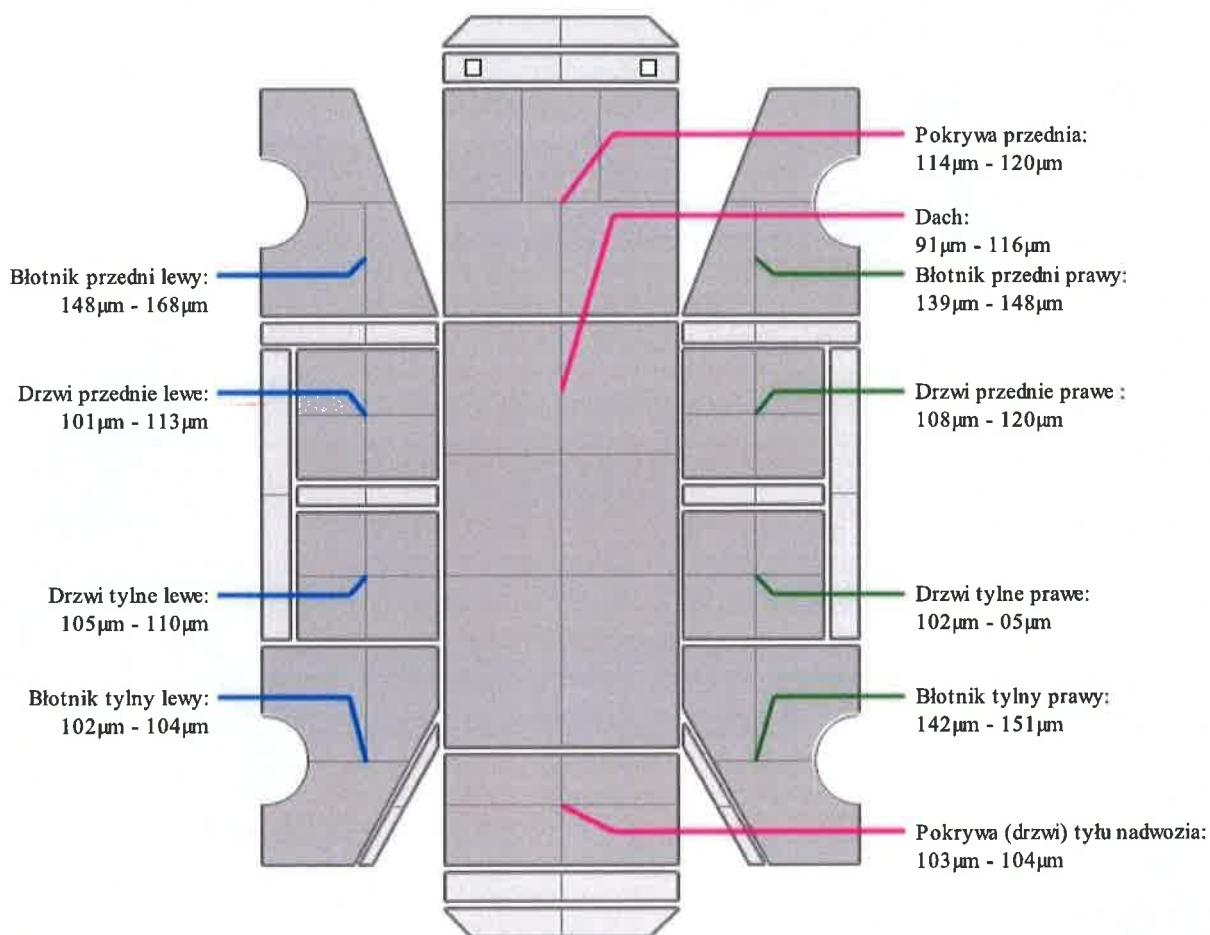

STOWARZYSZENIE RZECZoznAWCÓW
TECHNIKI SAMOCHODOWEJ I TRAFIKI DROGOWEJ
Oddział: Poznań
mgr inż. Krzysztof HOWIL
RZECZoznAWCA SAMOCHODOWY
Min. Infrastruktury, Nr RS 001238
Certyfikat URS Nr 511/07