



POLSKI ZWIĄZEK MOTOROWY

Członek Międzynarodowych Federacji FIA, FIM, AIT, FICC, UEM

Okręgowy Zespół Działalności Gospodarczej Sp. z o.o.
BIURO CERTYFIKOWANYCH RZECZOZNAWCÓW TECHNIKI SAMOCHODOWEJ,
RUCHU DROGOWEGO, MASZYN I URZADZEŃ

50-422 Wrocław ul. Na Niskich Łąkach, tel. 665 727 013, e-mail: rzeczoznawcy.wroclaw@pzm.pl

Oddziały: 65-609 Zielona Góra, ul. Wiejska 10; tel./fax 68 453 31 31, e-mail: rzeczoznawcy.zielona.gora@pzm.pl

66-400 Gorzów Wlkp., ul. Kosynierów Gdyńskich 78; tel./fax 95 722 36 60, e-mail: gorzow.wielkopolski@pzm.pl

59-300 Lubin, ul. Składowa 1, tel. 76 844 43 04, e-mail: lubin@pzm.pl

58-500 Jelenia Góra, ul. Wolności 57, tel. 75 752 62 85, e-mail: jelenia.gora@pzm.pl

Wycena numer: 1/03/2023/MW

z dnia: 2023/03/09

Wykonawca opinii: Maciej Szurkowski Rzeczoznawca PZM, Mariusz Wójtowicz Asystent

Zleceniodawca: Agencja Restrukturyzacji i Modernizacji Rolnictwa Lubuski Oddział Regionalny

Adres: Al. Zjednoczenia 104, 65-120 Zielona Góra

Zadanie: Określenie wartości rynkowej pojazdu

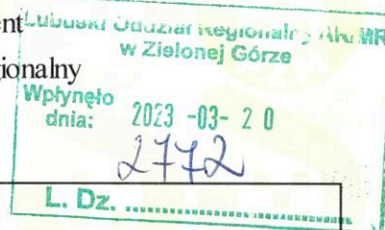

PODSTAWA WYCENY

Wycenę sporządzono na podstawie oględzin organoleptycznych przedmiotowego pojazdu, przedłożonej dokumentacji oraz dokumentacji fotograficznej. Oględziny oraz dokumentację fotograficzną wykonał Asystent Rzeczoznawcy PZM Mariusz Wójtowicz dnia 08.03.2023 w Zielonej Górze, w warunkach występujących w miejscu jego udostępnienia.

Wydając niniejszą ocenę techniczną Rzeczoznawca nie bierze odpowiedzialności za wady ukryte przedmiotu oceny oraz wady prawne udostępnionej dokumentacji badanego obiektu.

DANE IDENTYFIKACYJNE POJAZDU

Dane: [O] III-2023

Marka: SUZUKI

Rok produkcji: 2012

Model: SX4 VVT MR`10 E5

Wersja: Comfort 4WD

Nr rejestracyjny: WI 8125S

Rodzaj pojazdu: Samochód osobowy

VIN: TSMEYB21S00685348

Nr INFO-EKSPERT	036-00597
Data pierwszej rejestracji	2012/08/22
Data ważności badania technicznego	2023/08/04
Wskazanie drogomierza	273416 km
Okres eksploatacji pojazdu (12/08/22-23/03/09)	127 mies.
Kolor powłoki lakierowej, (rodzaj lakieru)	GRAFITOWY 2-warstwowy z efektem metalicznym
Dop. masa całkowita	1685 kg
Rodzaj nadwozia	hatchback 5 drzwiowy
Oznaczenie silnika / Numer silnika	M16A / M16A-1670952
Jednostka napędowa	z zapłonem iskrowym (wtrysk)
Pojemność / Moc silnika	1586 ccm / 88kW (120KM)
Liczba cylindrów / Układ cylindrów / Liczba zaworów	4 / rzędowy / 16
Rodzaj skrzyni biegów	manualna
Rodzaj napędu	4WD (4x4)

Wartość rynkowa brutto wyżej zidentyfikowanego pojazdu, określona na dzień wykonania opinii wynosi:

19900 PLN

w tym VAT (23,0%) 3721,14 PLN

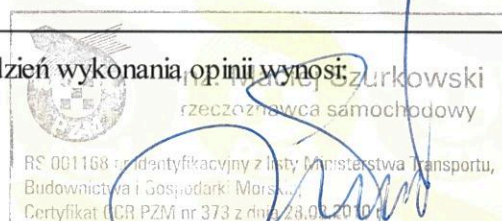

Wykonawca opinii : Maciej Szurkowski Rzeczoznawca PZM, Mariusz Wójtowicz Asystent

Zleceniodawca: Agencja Restrukturyzacji i Modernizacji Rolnictwa Lubuski Oddział Regionalny

Adres: Al. Zjednoczenia 104, 65-120 Zielona Góra

Zadanie: Określenie wartości rynkowej pojazdu

DANE IDENTYFIKACYJNE POJAZDU

Dane: [O] III-2023

Marka: SUZUKI

Rok produkcji: 2012

Model: SX4 VVT MR`10 E5

Wersja: Comfort 4WD

Nr rejestracyjny: WI 8125S

Rodzaj pojazdu: Samochód osobowy

VIN: TSMEYB21S00685348

Nr INFO-EKSPERT	036-00597
Data pierwszej rejestracji	2012/08/22
Data ważności badania technicznego	2023/08/04
Wskazanie drogomierza	273416 km
Okres eksploatacji pojazdu (12/08/22-23/03/09)	127 mies.
Kolor powłoki lakierowej, (rodzaj lakieru)	GRAFITOWY 2-warstwowy z efektem metalicznym
Dop. masa całk.	1685 kg
Rodzaj nadwozia	hatchback 5 drzwiowy
Oznaczenie silnika / Numer silnika	M16A / M16A-1670952
Jednostka napędowa	z zapłonem iskrowym (wtrysk)
Pojemność / Moc silnika	1586 ccm / 88kW (120KM)
Liczba cylindrów / Układ cylindrów / Liczba zaworów	4 / rzędowy / 16
Rodzaj skrzyni biegów	manualna
Rodzaj napędu	4WD (4x4)

WYPOSAŻENIE STANDARDOWE (2012.01-2012.06)

L.p.	Nazwa elementu wyposażenia	L.p.	Nazwa elementu wyposażenia
1	ABS - system zapobiegający blokowaniu kół	13	Poduszka powietrzna pasażera
2	Filtr p/pyłkowy	14	Radioodtwarzacz CD + MP3
3	Fotel kierowcy z regulacją wysokości	15	Sterowanie radiem w kierownicy
4	Głośniki 8 szt.	16	System dystrybucji siły hamowania elektroniczny EBD
5	Immobilizer	17	System wspomagania nagłego hamowania
6	Klimatyzacja	18	Szyby atermiczne
7	Kolumna kierownicy regulowana	19	Szyby przednie regulowane elektrycznie
8	Komputer pokładowy	20	Światła z regulacją kąta pochylenia elektryczną
9	Lusterka zewnętrzne regulowane elektrycznie	21	Światło dodatkowe STOP
10	Lusterka zewnętrzne w kolorze nadwozia	22	Wspomaganie układu kierowniczego zmienne
11	Obrotomierz	23	Zagłówki siedzeń tylnych 3 szt.
12	Poduszka powietrzna kierowcy	24	Zamek centralny zdalnie sterowany
L.p.	Nazwa pakietu / elementu pakietu wyposażenia standardowego		
1	Siedzenia tylne dzielone i składane 60/40 Siedzenia tylne dzielone Siedzenia tylne składane		
2	Wycieraczka i spryskiwacz tylnej szyby Spryskiwacz szyby tylnej Wycieraczka szyby tylnej		

WYPOSAŻENIE DODATKOWE

L.p.	Nazwa elementu wyposażenia	Wartość [PLN]
1	+Autoalarm	218

OPIS ZAMONTOWANEGO W POJEŹDZIE OGUMIENIA

Koło	Marka, typ				
Przednie lewe:	BRIDGESTONE 215/65 R16 98H	BLIZZAK LM 30 TL			
Przednie prawe:	BRIDGESTONE 215/65 R16 98H	BLIZZAK LM 30 TL			
Tylne lewe:	BRIDGESTONE 215/65 R16 98H	BLIZZAK LM 30 TL			
Tylne prawe:	BRIDGESTONE 215/65 R16 98H	BLIZZAK LM 30 TL			

Bieżnik [mm]	Zużycie [%]
4,0	71
2,5	89
4,0	71
3,0	83

RS 001168 nr identyfikacyjny z listy Ministerstwa Transportu,
Budownictwa i Gospodarki Wodnej
System INFO-EKSPERT
Certifikat GMP, PZM, SRTSiRD, 2023.03.09

KOREKTY

WARTOŚĆ BAZOWA BRUTTO (130 mies.)	26 350 PLN
KOREKTA ZA WYPOSAŻENIE DODATKOWE	218 PLN

Wyposażenie pojazdu powoduje powiększenie wartości pojazdu, gdy jest wyposażeniem ponadstandardowym oraz jest sprawne, czyli zdolne do spełnienia swojej funkcji. Wielkość korekty wartości bazowej, związanej z wyposażeniem dodatkowym pojazdu została określona na podstawie udziału tego wyposażenia w wartości standardowo wyposażonego nowego pojazdu z uwzględnieniem amortyzacji pojazdu i zwiększonej amortyzacji jego wyposażenia.

KOREKTA ZA PIERWSZĄ REJESTRACJĘ	404 PLN
---------------------------------------	---------

Korekta uwzględnia wpływ daty pierwszej rejestracji pojazdu (pierwszego dopuszczenia do ruchu po zakupieniu pojazdu nowego) na jego wartość. Przyjmuje się, że pojazd bazowy został zarejestrowany po raz pierwszy 2012/05/15. Pojazd wyceniany został zarejestrowany 3 miesiące później, zatem jego okres eksploatacji jest krótszy od okresu eksploatacji pojazdu bazowego i stąd wynika dodatnia korekta wartości.

KOREKTA ZA PRZEBIEG	- 5 633 PLN
---------------------------	-------------

Korekta uwzględnia wpływ przebiegu pojazdu na jego wartość. Wartość bazowa (skorygowana o wpływ pierwszej rejestracji) została określona dla przebiegu normatywnego 169 000 km. Zweryfikowany przebieg wycenianego pojazdu jest większy od normatywnego o 104 416 km. Powoduje to zastosowanie korekty wartości w wysokości -20,88%.

KOREKTA ZA OGUMIENIE	- 770 PLN
----------------------------	-----------

Korekta uwzględnia wpływ stanu ogumienia na wartość pojazdu. Zużycie poszczególnych opon zostało określone z uwzględnieniem zmierzonej wysokości ich bieżnika. Punktem odniesienia jest ogumienie o zużyciu 50%.

KOREKTY RÓŻNE	- 640 PLN
---------------------	-----------

W tym:

Stan utrzymania i dbałość o pojazd

[%] Wart. [PLN]

-3,0 - 640

Stan utrzymania i dbałość o pojazd mogą mieć wpływ na wartość rynkową pojazdu w przypadku, gdy stan wycenianego pojazdu istotnie odbiega od dobrego, odpowiedniego dla danego okresu eksploatacji i przebiegu.

Stwierdzony ponadprzeciętnie dobry stan świadczący o wyjątkowej dbałości o pojazd może stanowić podstawę korekty dodatniej wartości, stan gorszy od typowego dobrego - podstawę do korekty ujemnej.

KOMENTARZ

W pojeździe stwierdzono: zabrudzenie tapicerki siedzeń nadwozia, zniszczenie tapicerki siedzeń nadwozia poprzez przepalenia tkanin, liczne wgniecenia poszycia lakierowanego dachu, złe pasowanie zderzaka przedniego.

Wartość rynkowa brutto wyżej zidentyfikowanego pojazdu, określona na dzień wykonania opinii wynosi:

19900 PLN

(słownie: dziewiętnaście tysięcy dziewięćset złotych)

w tym VAT (23,0%) 3721,14 PLN

Wartość określono na podstawie:

- notowań wartości rynkowych z bazy pojazdów "Komputerowego Systemu INFO-EKSPERT" na III-2023 zaakceptowanych przez wykonawcę opinii,
- korekt mających wpływ na wartość pojazdu.



DOKUMENTACJA FOTOGRAFICZNA

do wyceny nr: 1/03/2023/MW

z dnia: 2023/03/09

DANE IDENTYFIKACYJNE POJAZDU

Dane: [O] III-2023

Marka: SUZUKI

Rok produkcji: 2012

Model: SX4 VVT MR`10 E5

Wersja: Comfort 4WD

Nr rejestracyjny: WI 8125S

Rodzaj pojazdu: Samochód osobowy



Fot. 1



Fot. 2



Fot. 3



Fot. 4



Fot. 5



Fot. 6



Fot. 7



Fot. 8

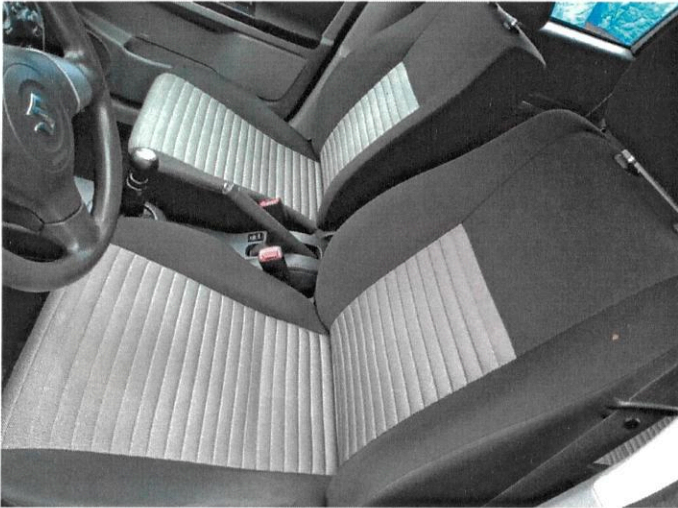

Fot. 9



Fot. 10



Fot. 11



Fot. 12



Fot. 13



Fot. 14



Fot. 15



Fot. 16



Fot. 17

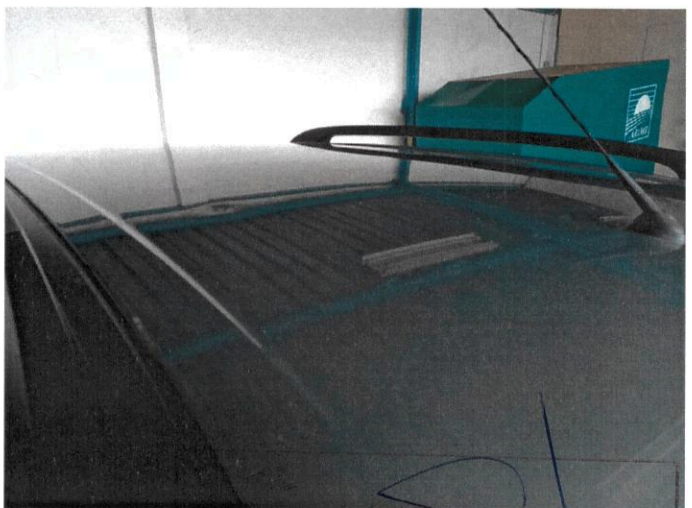

Fot. 18



Fot. 19



Fot. 20

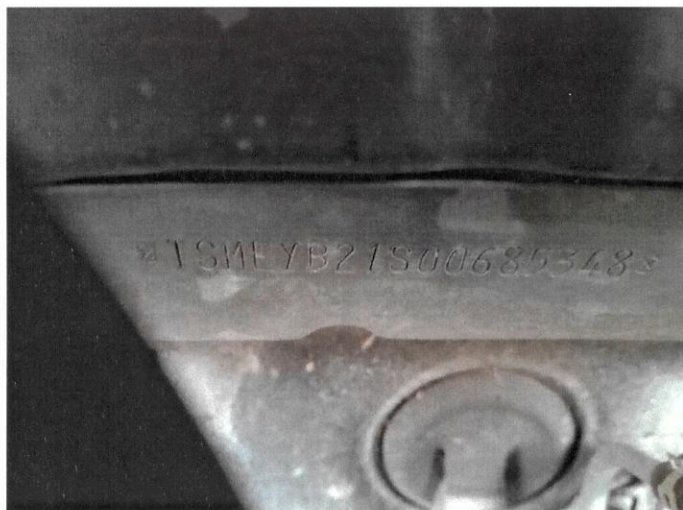

Fot. 21



Fot. 22

inż. Maciej Szurkowski
Rzeczoznawca samochodowy
RS.001166 nr identyfikacyjny z listy Ministerstwa Transportu,
Budownictwa i Gospodarki Morskiej,
Certyfikat CCR PZM nr 273 z dnia 28.03.2010 r.

ARKUSZ BADANIA POWŁOKI LAKIEROWEJ

do wyceny nr: 1/03/2023/MW

z dnia: 2023/03/09

Wykonawca opinii : Maciej Szurkowski Rzeczoznawca PZM, Mariusz Wójtowicz Asystent

Zleceniodawca: Agencja Restrukturyzacji i Modernizacji Rolnictwa Lubuski Oddział Regionalny

Adres: Al. Zjednoczenia 104, 65-120 Zielona Góra

Zadanie: Określenie wartości rynkowej pojazdu

DANE IDENTYFIKACYJNE POJAZDU

Dane: [O] III-2023

Marka: SUZUKI

Rok produkcji: 2012

Model: SX4 VVT MR`10 E5

Wersja: Comfort 4WD

Nr rejestracyjny: WI 8125S

Rodzaj pojazdu: Samochód osobowy

OPIS POWŁOKI LAKIEROWEJ

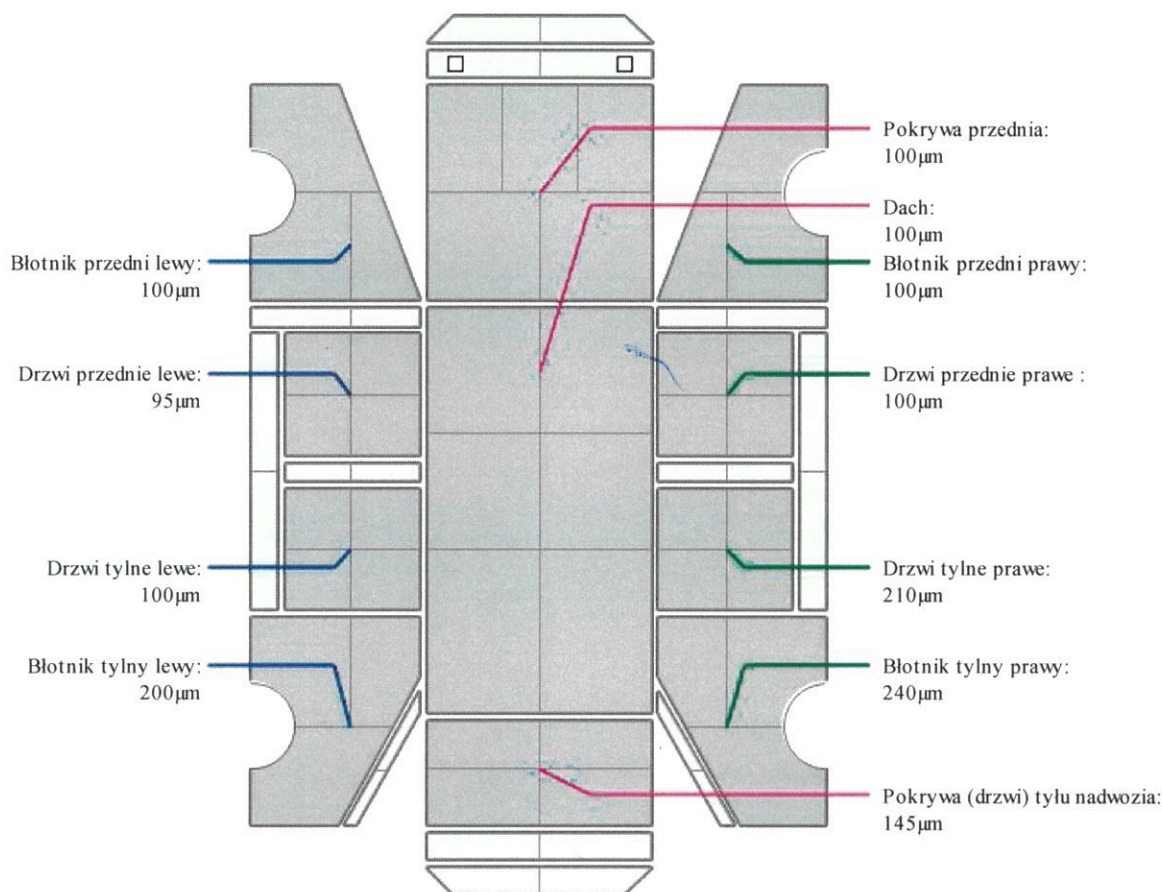

INFORMACJE DODATKOWE

Dach - Liczne wgniecenia

