

PR.0351.1.2023



BIULETYN INFORMACYJNY

**Komendy Powiatowej Państwowej Straży Pożarnej
w Ostrowie Wielkopolskim
za rok 2022**



Ostrow Wielkopolski – styczeń 2023

Spis treści

| | |
|---|----|
| ZDARZENIA W WIELKOPOLSCE | 3 |
| PORÓWNANIE ZDARZEŃ DO WYBRANYCH POWIATÓW | 3 |
| DANE OGÓLNE POWIATU OSTROWSKIEGO | 4 |
| ZESTAWIENIE JEDNOSTEK OSP W POWIECIE | 4 |
| ZESTAWIENIE ZDARZEŃ NA TERENIE POWIATU | 4 |
| ZESTAWIENIE WYBRANYCH PRZYCZYŃ POWSTANIA POŻARÓW | 5 |
| ZESTAWIENIE ZDARZEŃ WG MIESIĘCY | 6 |
| ZESTAWIENIE OSÓB POSZKODOWANYCH PODCZAS ZDARZEŃ | 6 |
| UDZIAŁ FUNKCJONARIUSZY I INNYCH OSÓB W ZDARZENIACH | 7 |
| UDZIAŁ RATOWNIKÓW (STRAŻ POŻARNA) W ZDARZENIACH | 7 |
| CHARAKTERYSTYCZNE ZDARZENIA | 8 |
| INTERWENCJE JEDNOSTEK OSP | 8 |
| GMINA NOWE SKALMIERZYCE | 8 |
| GMINA PRZYGODZICE | 9 |
| GMINA RASZKÓW | 9 |
| GMINA ODOLANÓW | 10 |
| GMINA OSTRÓW WIELKOPOLSKI | 10 |
| GMINA SOŚNIE | 11 |
| GMINA SIEROSZEWICE | 11 |
| MIASTO OSTRÓW WIELKOPOLSKI | 11 |
| ZBIORCZE ZESTAWIENIE INTERWENCJI OSP | 12 |
| POJAZDY POŻARNICZE KOMENDY POWIATOWEJ PSP OSTRÓW WIELKOPOLSKI | 13 |
| GAŚNICZE | 13 |
| SPECJALNE | 13 |
| INNY SPRZĘT | 13 |
| ZESTAWIENIE WAŻNIEJSZYCH ZAKUPÓW SPRZĘTU I POJAZDÓW DLA JEDNOSTEK OSP | 14 |
| ZESTAWIENIE WAŻNIEJSZYCH ZAKUPÓW DLA KP PSP | 14 |
| SZKOLENIA CZŁONKÓW OSP | 15 |
| XVIII POWIATOWE ZAWODY SIKAWEK KONNYCH | 16 |
| DZIAŁANIA PREWENCYJNE | 17 |
| KOMORA DYMOWA | 18 |

ZDARZENIA W WIELKOPOLSCE

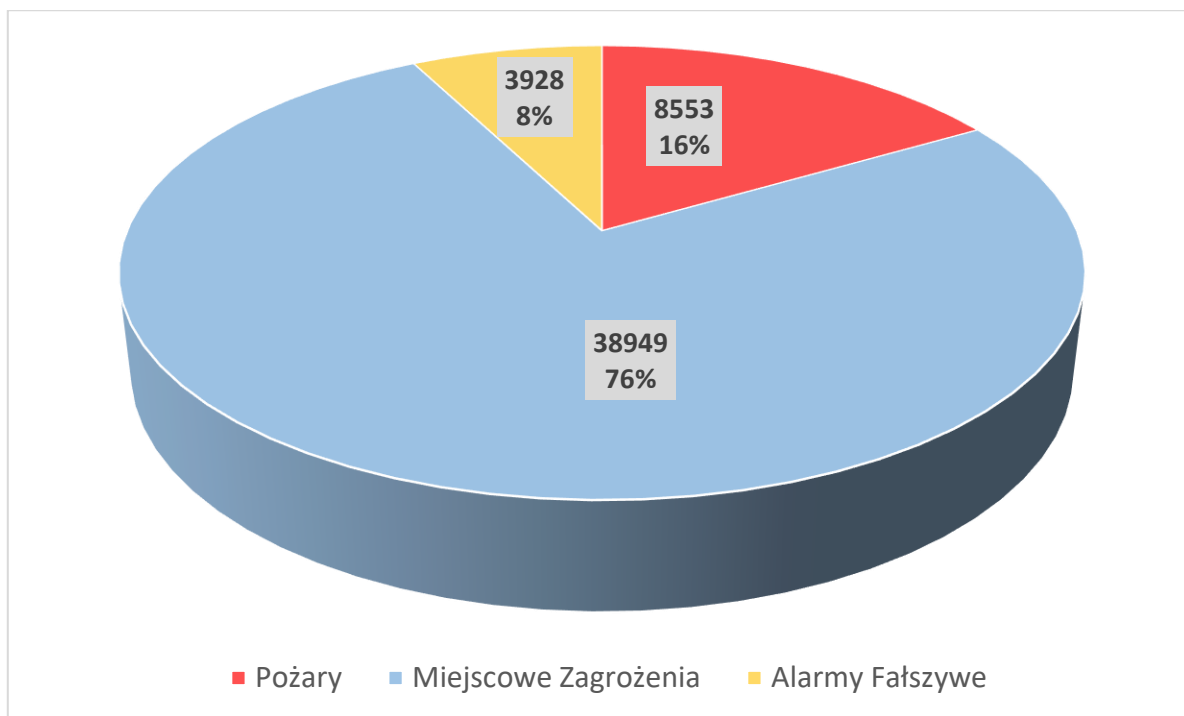

PORÓWNANIE ZDARZEŃ DO WYBRANYCH POWIATÓW

| Lp. | Powiat | Zdarzenia | | | Razem zdarzeń |
|-----|---------------------|-----------|----------------------|-----------------|---------------|
| | | Pożary | Miejscowe zagrożenie | Alarmy fałszywe | |
| 1. | Poznań | 1264 | 3688 | 1252 | 6204 |
| 2. | Konin | 711 | 1877 | 180 | 2768 |
| 3. | Kalisz | 534 | 1950 | 166 | 2650 |
| 4. | Ostrów Wielkopolski | 422 | 1918 | 92 | 2432 |
| 5. | Piła | 424 | 1544 | 169 | 2137 |
| 6. | Leszno | 263 | 1130 | 129 | 1522 |
| 7. | Pleszew | 214 | 782 | 48 | 1044 |

| Lp. | Powiat | Liczba zdarzeń | Powierzchnia (km ²) | Ludność | Wskaźnik ilości zdarzeń | |
|-----|---------------------|----------------|---------------------------------|---------|-------------------------|---------------------|
| | | | | | na 100 km ² | na 1000 mieszkańców |
| 1. | Pleszew | 1044 | 711,9 | 61723 | 146,65 | 16,91 |
| 2. | Piła | 2137 | 1268,21 | 131991 | 168,51 | 16,19 |
| 3. | Ostrów Wielkopolski | 2432 | 1160,2 | 159293 | 209,62 | 15,27 |
| 4. | Kalisz | 2650 | 1199,41 | 177761 | 220,94 | 14,91 |
| 5. | Konin | 2768 | 1660,55 | 197971 | 166,69 | 13,98 |
| 6. | Leszno | 1522 | 837,67 | 120282 | 181,69 | 12,65 |
| 7. | Poznań | 6204 | 2161,79 | 981546 | 286,98 | 6,32 |

DANE OGÓLNE POWIATU OSTROWSKIEGO

| Lp. | Gmina | Obszar w km ² | Ludność | Gęstość zaludnienia osób/km ² | Ilość miejscowości sołeckich | Lasy | | Ilość OSP |
|--------------------|------------------------|--------------------------|----------------|--|------------------------------|--------------------------|---------------|-----------|
| | | | | | | obszar w km ² | % pow. gminy | |
| 1. | Nowe Skalmierzyce | 125,4 | 15 910 | 127 | 27 | 4 | 3,19% | 7 |
| 2. | Odolanów | 136,1 | 14 474 | 107 | 14 | 28,9 | 21,23% | 12 |
| 3. | m. Ostrów Wielkopolski | 41,9 | 70 296 | 1678 | 1 | 4,1 | 9,79% | 2 |
| 4. | Ostrów Wielkopolski | 207,9 | 19 146 | 93 | 34 | 55,1 | 26,50% | 24 |
| 5. | Przygodzice | 163,4 | 12 285 | 76 | 14 | 73,6 | 45,04% | 12 |
| 6. | Raszków | 134,6 | 11 501 | 86 | 24 | 8,7 | 6,46% | 18 |
| 7. | Sieroszewice | 163,2 | 9 361 | 58 | 18 | 48,3 | 29,60% | 13 |
| 8. | Sośnie | 187,7 | 6 320 | 34 | 17 | 97,9 | 52,16% | 9 |
| P o w i a t | | 1160,2 | 159 293 | 138 | 149 | 320,6 | 27,63% | 97 |

ZESTAWIENIE JEDNOSTEK OSP W POWIECIE

| Lp. | Gmina | OSP ogółem | Typ jednostki | | | | ze zbiornikiem wodnym | KSRG |
|--------------------|------------------------|------------|---------------|-----------|-----------|-----------|-----------------------|-----------|
| | | | S-3 | S-2 | S-1 | M | | |
| 1. | Nowe Skalmierzyce | 7 | 2 | 2 | 3 | 0 | 7 | 2 |
| 2. | Odolanów | 12 | 1 | 3 | 7 | 1 | 12 | 2 |
| 3. | m. Ostrów Wielkopolski | 2 | 0 | 1 | 1 | 0 | 2 | 0 |
| 4. | Ostrów Wielkopolski | 24 | 1 | 5 | 14 | 4 | 15 | 3 |
| 5. | Przygodzice | 12 | 0 | 4 | 7 | 1 | 11 | 2 |
| 6. | Raszków | 18 | 1 | 1 | 11 | 5 | 13 | 1 |
| 7. | Sieroszewice | 13 | 1 | 1 | 9 | 2 | 11 | 2 |
| 8. | Sośnie | 9 | 0 | 1 | 6 | 2 | 8 | 2 |
| O g ó ł e m | | 97 | 6 | 18 | 58 | 15 | 79 | 14 |

ZESTAWIENIE ZDARZEŃ NA TERENIE POWIATU

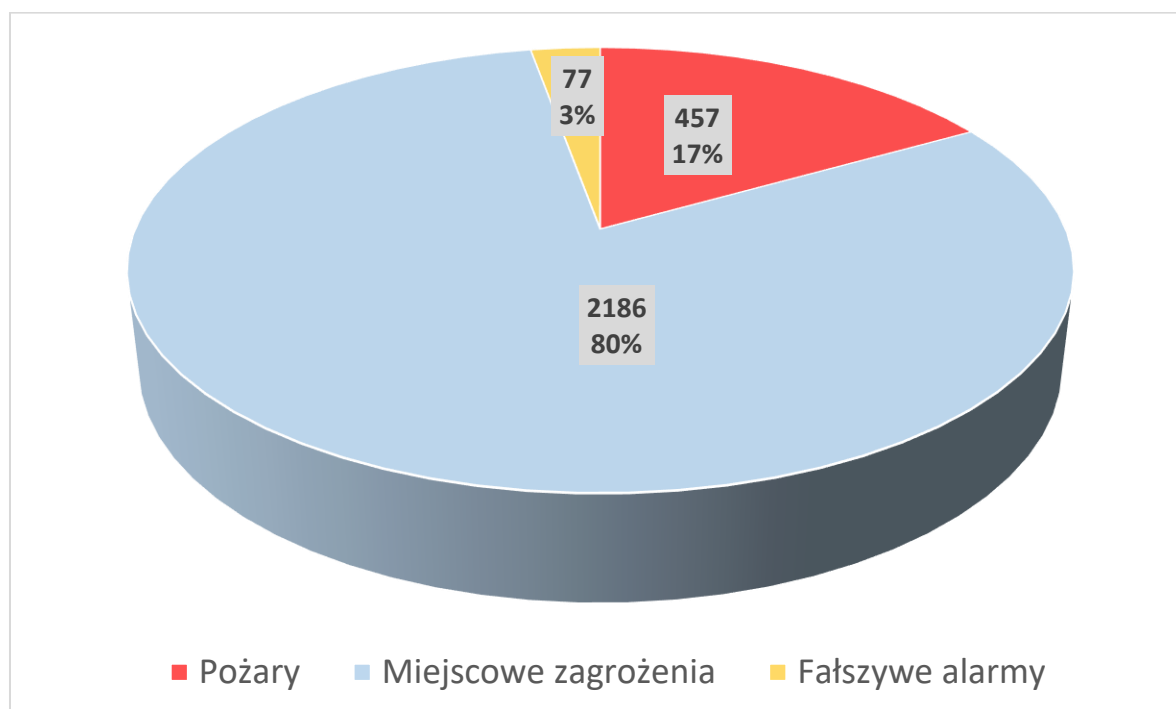

| Rok | Pożary | | Miejscowe zagrożenia | | Fałszywe alarmy | | Razem |
|------|--------|---------|----------------------|---------|-----------------|---------|-------|
| | liczba | procent | liczba | procent | liczba | procent | |
| 2018 | 528 | 23,33% | 1655 | 73,13% | 80 | 3,54% | 2263 |
| 2019 | 504 | 24,99% | 1439 | 71,34% | 74 | 3,67% | 2017 |
| 2020 | 481 | 17,55% | 2188 | 79,85% | 71 | 2,59% | 2740 |
| 2021 | 457 | 16,80% | 2186 | 80,37% | 77 | 2,83% | 2720 |
| 2022 | 422 | 17,35% | 1918 | 78,87% | 92 | 3,78% | 2432 |

| Lp. | Gmina | Pożary | | Miejscowe zagrożenia | | Alarmy fałszywe | | Razem | | Porównanie do roku 2021 |
|--------------------------------|------------------------|------------|------------|----------------------|-------------|-----------------|-----------|-------------|-------------|-------------------------|
| | | 2021 | 2022 | 2021 | 2022 | 2021 | 2022 | 2021 | 2022 | |
| 1. | Nowe Skalmierzyce | 50 | 40 | 169 | 128 | 2 | 6 | 221 | 174 | -47 |
| 2. | Odolanów | 54 | 46 | 211 | 165 | 6 | 7 | 271 | 218 | -53 |
| 3. | m. Ostrów Wielkopolski | 129 | 143 | 916 | 802 | 48 | 52 | 1093 | 997 | -96 |
| 4. | Ostrów Wielkopolski | 77 | 64 | 273 | 282 | 11 | 5 | 361 | 351 | -10 |
| 5. | Przygodzice | 37 | 26 | 217 | 223 | 3 | 12 | 257 | 261 | 4 |
| 6. | Raszków | 35 | 28 | 153 | 119 | 1 | 5 | 189 | 152 | -37 |
| 7. | Sieroszewice | 48 | 29 | 124 | 103 | 3 | 2 | 175 | 134 | -41 |
| 8. | Sośnie | 27 | 46 | 123 | 96 | 3 | 3 | 153 | 145 | -8 |
| Ogółem | | 457 | 422 | 2186 | 1918 | 77 | 92 | 2720 | 2432 | -288 |
| Porównanie do roku 2021 | | -35 | | -268 | | 15 | | -288 | | |

ZESTAWIENIE WYBRANYCH PRZYCZYŃ POWSTANIA POŻARÓW

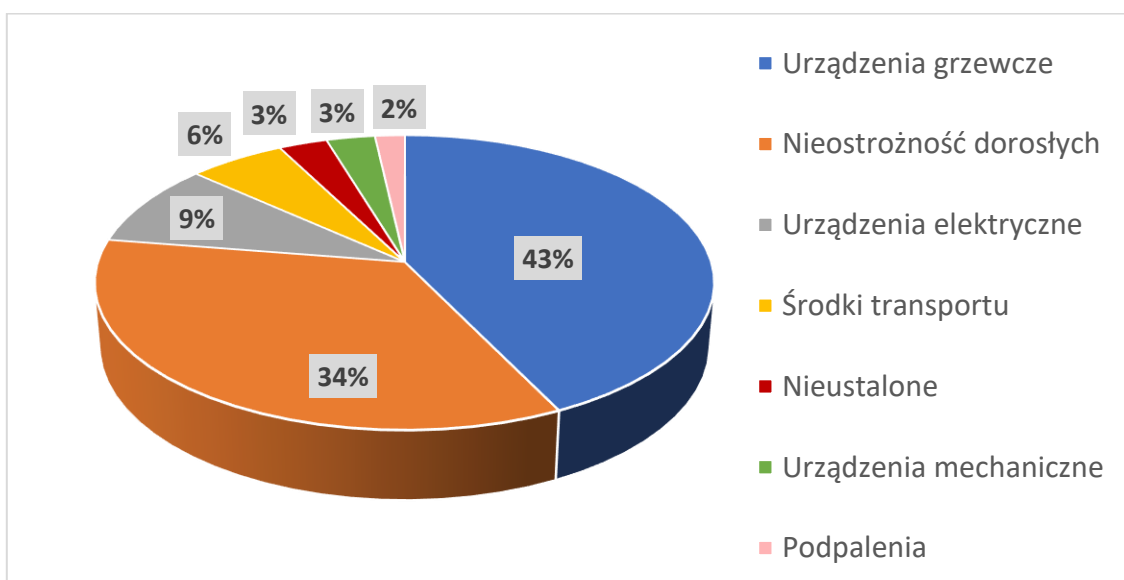

ZESTAWIENIE ZDARZEŃ WG MIESIĘCY

| Miesiąc | styczeń | luty | marzec | kwiecień | maj | czerwiec | lipiec | sierpień | wrzesień | październik | listopad | grudzień | Ogółem |
|----------------------|---------|------|--------|----------|-----|----------|--------|----------|----------|-------------|----------|----------|-------------|
| Požary | 45 | 29 | 88 | 37 | 47 | 42 | 35 | 26 | 19 | 11 | 25 | 18 | 422 |
| Miejscowe zagrożenia | 189 | 240 | 89 | 60 | 127 | 127 | 211 | 482 | 152 | 128 | 56 | 57 | 1918 |
| Alarmy fałszywe | 7 | 6 | 7 | 9 | 10 | 11 | 13 | 11 | 2 | 3 | 6 | 7 | 92 |
| R a z e m | 241 | 275 | 184 | 106 | 184 | 180 | 259 | 519 | 173 | 142 | 87 | 82 | 2432 |

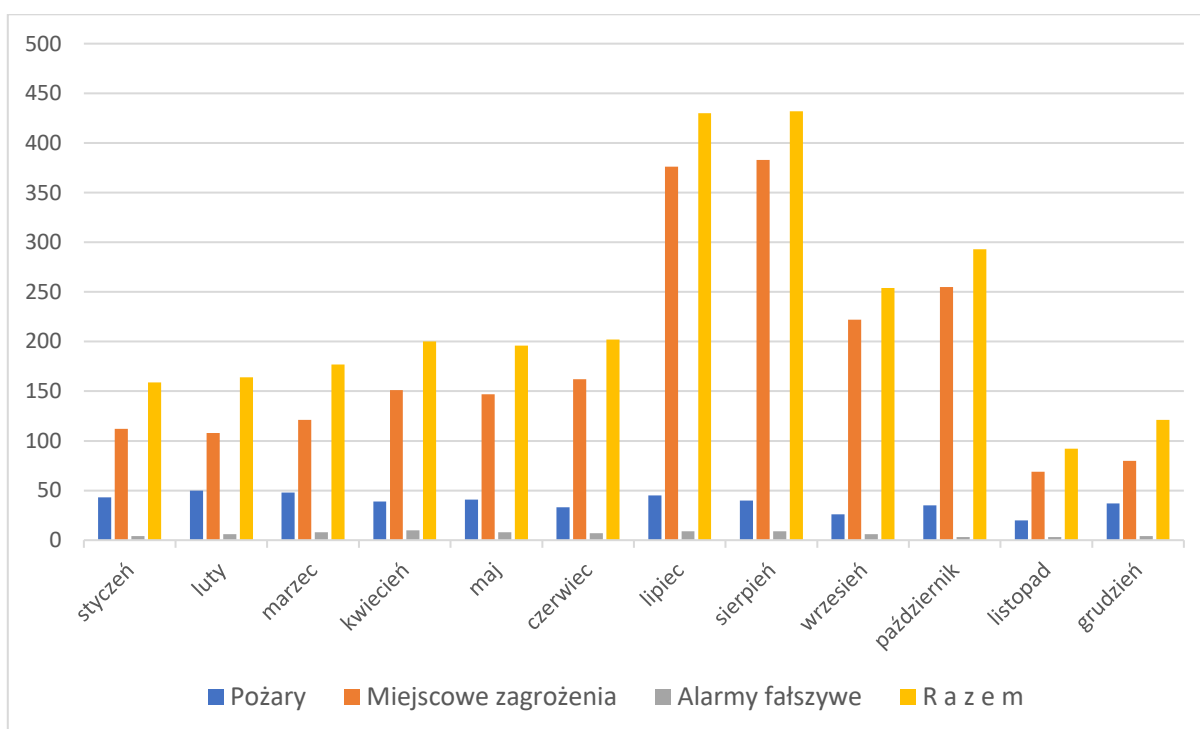

ZESTAWIENIE OSÓB POSZKODOWANYCH PODCZAS ZDARZEŃ

| Rodzaj zdarzenia | Strażacy | | Osoby cywilne | |
|----------------------|------------|----------|---------------|------------|
| | śmiertelne | ranni | śmiertelne | ranni |
| Požary | 0 | 0 | 0 | 11 |
| Miejscowe zagrożenia | 0 | 0 | 27 | 203 |
| Ogółem | 0 | 0 | 27 | 214 |

UDZIAŁ FUNKCJONARIUSZY I INNYCH OSÓB W ZDARZENIACH

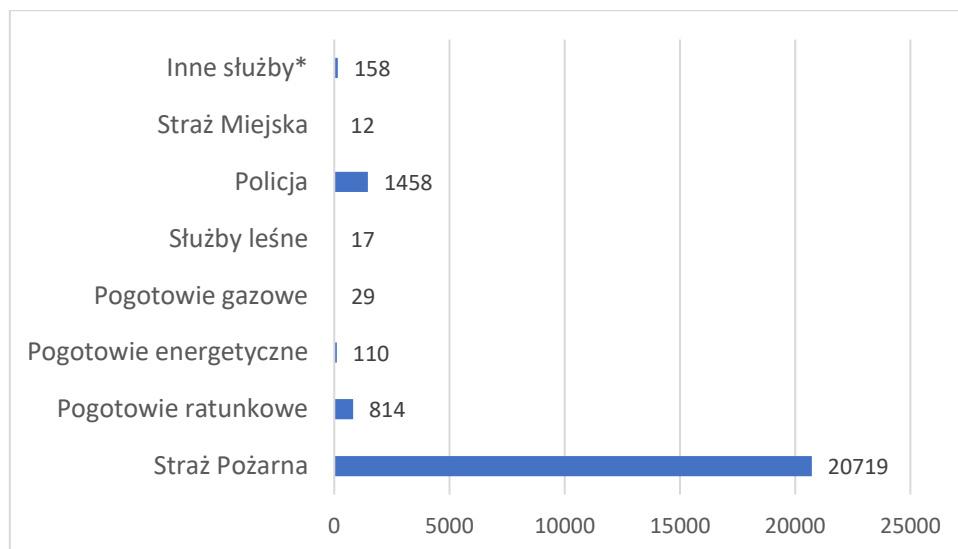

* pogotowie drogowe, zakłady komunalne, itp.

UDZIAŁ RATOWNIKÓW (STRAŻ POŻARNA) W ZDARZENIACH

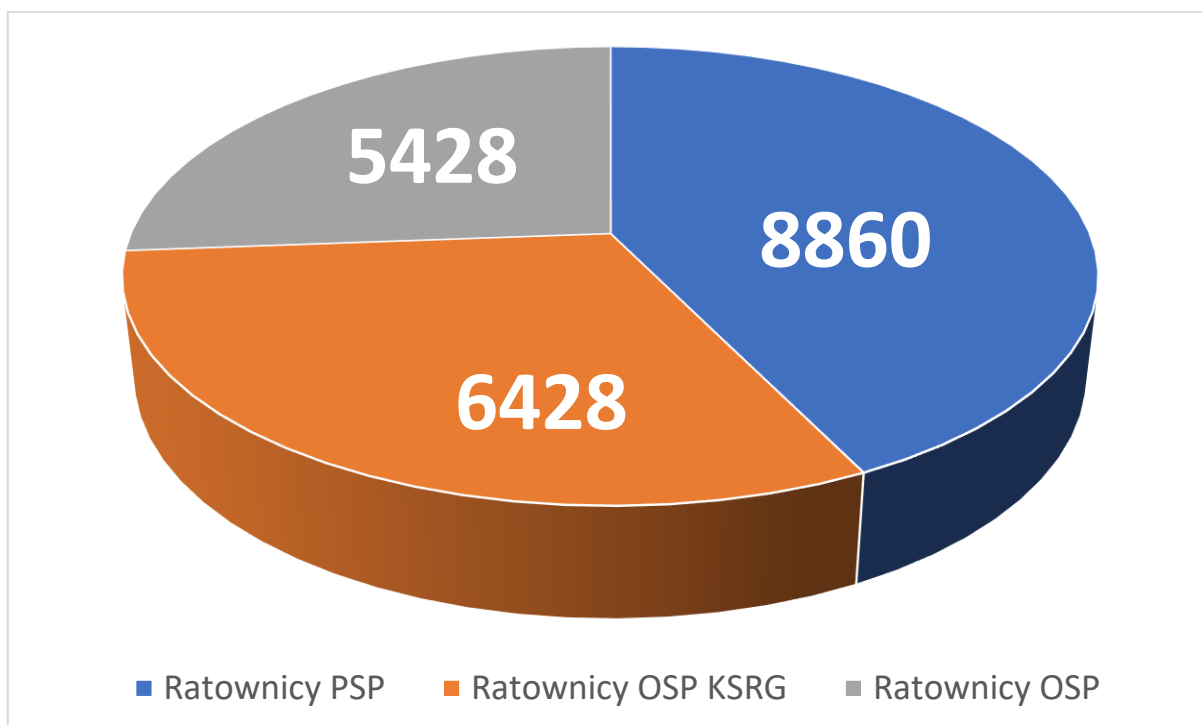

CHARAKTERYSTYCZNE ZDARZENIA

| Lp. | Data | Miejsce | Rodzaj | Przypuszczalna przyczyna | Straty (tys. zł) |
|-----|------------|---------------------------------------|---|--|------------------------|
| 1. | 21.01.2022 | Ostrów Wielkopolski, ul. Sienkiewicza | Pożar hotelu | Prawdopodobnie zwarcie instalacji elektrycznej | 1000 |
| 2. | 29.01.2022 | powiat ostrowski | Uszkodzone dachy, powalone drzewa | Silny wiatr | 136,8 |
| 3. | 08.02.2022 | Stary Staw | Pożar hali magazynowej | Nieustalone - dochodzenia prowadzone przez policję | 150 (1 osoba ranna) |
| 4. | 17.02.2022 | powiat ostrowski | Uszkodzone dachy, powalone drzewa | Silny wiatr | 312,9 |
| 5. | 30.06.2022 | Moszcanka | Topielec | Dochodzenie prowadzi policja | 1 osoba śmiertelna |
| 6. | 28.07.2022 | Pogrzebów | Uszkodzenia gazociągu średniego ciśnienia | Nieostrożność podczas prac budowlanych | 5 |
| 7. | 04.08.2022 | Szczury | Zawalony strop budynku inwentarskiego | Zbyt duże obciążenie stropu | 350 |
| 8. | 23.08.2022 | powiat ostrowski | Lokalne podtopienia | Intensywne opady deszczu | 902 |
| 9. | 01.09.2022 | Antonin | Wypadek drogowy | Nieostrożna jazda | 100 |
| 10. | 08.09.2021 | Odolanów | Topielec | Dochodzenie prowadzi policja | 1 osoba śmiertelna |
| 11. | 09.11.2022 | Sobótka | Wypadek drogowy (samochód ciężarowy wjechał w przystanek) | Nieostrożna jazda | 960 (2 osoby ranne) |
| 12. | 29.11.2022 | Szczury | Wypadek drogowy (zderzenie samochodów ciężarowych) | Nieostrożna jazda | 50 (1 osoba ranna) |

INTERWENCJE JEDNOSTEK OSP

GMINA NOWE SKALMIERZYCE

| Lp. | OSP | Pożary | Miejscowe zagrożenia | Fałszywe alarmy | Razem |
|---------------|---------------------|-----------|----------------------|-----------------|------------|
| 1. | Skalmierzyce | 34 | 82 | 6 | 122 |
| 2. | Boczków | 10 | 38 | - | 48 |
| 3. | Gostyczyna | 4 | 15 | - | 19 |
| 4. | Biskupice Ołoboczne | 3 | 10 | - | 13 |
| 5. | Ociąż | 4 | 5 | - | 9 |
| 6. | Śmitów | - | 1 | 1 | 2 |
| 7. | Strzegowa | - | 2 | - | 2 |
| OGÓŁEM | | 55 | 153 | 7 | 215 |

GMINA PRZYGODZICE

| Lp. | OSP | Požary | Miejscowe zagrożenia | Falszywe alarmy | Razem |
|---------------|--------------------|-----------|----------------------|-----------------|------------|
| 1. | Przygodzice | 26 | 107 | 5 | 138 |
| 2. | Antonin | 3 | 35 | 6 | 44 |
| 3. | Janków Przygodzki | 9 | 32 | 1 | 42 |
| 4. | Czarnylas | 6 | 27 | 2 | 35 |
| 5. | Dębica | 4 | 20 | 3 | 27 |
| 6. | Chynowa | 4 | 22 | - | 26 |
| 7. | Wielka | 4 | 18 | - | 22 |
| 8. | Małe | 2 | 14 | - | 16 |
| 9. | Smardów | 1 | 11 | - | 12 |
| 10. | Bogufałów | 2 | 6 | - | 8 |
| 11. | Ludwików | - | - | - | 0 |
| 12. | Przygodziczki | - | - | - | 0 |
| OGÓŁEM | | 61 | 292 | 17 | 370 |

GMINA RASZKÓW

| Lp. | OSP | Požary | Miejscowe zagrożenia | Falszywe alarmy | Razem |
|---------------|-----------------|-----------|----------------------|-----------------|------------|
| 1. | Raszków | 28 | 73 | 4 | 105 |
| 2. | Radłów | 6 | 29 | 2 | 37 |
| 3. | Przybysławice | 3 | 25 | - | 28 |
| 4. | Ligota | 5 | 19 | 2 | 26 |
| 5. | Janków Zalesny | 3 | 14 | 1 | 18 |
| 6. | Bieganin | 8 | 3 | - | 11 |
| 7. | Jaskółki | - | 10 | - | 10 |
| 8. | Moszczanka | 5 | 2 | 1 | 8 |
| 9. | Korytnica | 3 | 3 | - | 6 |
| 10. | Głogowa | 1 | 4 | - | 5 |
| 11. | Szczurawice | 3 | 2 | - | 5 |
| 12. | Sulistaw | - | 2 | - | 2 |
| 13. | Bugaj | - | - | - | 0 |
| 14. | Drogostaw | - | - | - | 0 |
| 15. | Grudzielec Nowy | - | - | - | 0 |
| 16. | Niemojewiec | - | - | - | 0 |
| 17. | Rąbczyn | - | - | - | 0 |
| 18. | Walentynów | - | - | - | 0 |
| OGÓŁEM | | 65 | 186 | 10 | 261 |

GMINA ODOLANÓW

| Lp. | OSP | Požary | Miejscowe zagrożenia | Fałszywe alarmy | Razem |
|---------------|-------------------------|-----------|----------------------|-----------------|------------|
| 1. | Odolanów | 49 | 100 | 7 | 156 |
| 2. | Tarchały Wielkie | 13 | 23 | 2 | 38 |
| 3. | Raczyce | 12 | 14 | 4 | 30 |
| 4. | Garki | 3 | 9 | - | 12 |
| 5. | Huta | 1 | 11 | - | 12 |
| 6. | Uciechów | 5 | 7 | - | 12 |
| 7. | Świeca | 3 | 6 | - | 9 |
| 8. | Wierzbno | - | 9 | - | 9 |
| 9. | Glińnica | - | 2 | - | 2 |
| 10. | Nabyszyce | 1 | - | - | 1 |
| 11. | Tarchały Małe | - | - | - | 0 |
| 12. | Boników | - | - | - | 0 |
| 13. | Gorzyce Małe | - | - | - | 0 |
| OGÓŁEM | | 87 | 181 | 13 | 281 |

GMINA OSTRÓW WIELKOPOLSKI

| Lp. | OSP | Požary | Miejscowe zagrożenia | Fałszywe alarmy | Razem |
|---------------|-----------------|-----------|----------------------|-----------------|------------|
| 1. | Sobótka | 18 | 70 | 1 | 89 |
| 2. | Czekanów | 20 | 61 | 2 | 83 |
| 3. | Gorzyce Wielkie | 15 | 33 | 2 | 50 |
| 4. | Wtórek | 9 | 34 | - | 43 |
| 5. | Daniszyn | 4 | 33 | - | 37 |
| 6. | Sadowie | 6 | 28 | 1 | 35 |
| 7. | Wysocko Wielkie | 2 | 33 | - | 35 |
| 8. | Topola Mała | 5 | 20 | - | 25 |
| 9. | Łąkociny | 1 | 16 | - | 17 |
| 10. | Biniew | 1 | 15 | - | 16 |
| 11. | Lamki | 2 | 11 | 1 | 14 |
| 12. | Kwiatków | 5 | 6 | - | 11 |
| 13. | Mazury | 1 | 10 | - | 11 |
| 14. | Karski | 1 | 6 | - | 7 |
| 15. | Lewków | 1 | 1 | 1 | 3 |
| 16. | Borowiec | - | 2 | - | 2 |
| 17. | Chruszczyny | - | 2 | - | 2 |
| 18. | Świeligów | - | 2 | - | 2 |
| 19. | Będzieszyn | - | - | - | 0 |
| 20. | Cegły | - | - | - | 0 |
| 21. | Franklinów | - | - | - | 0 |
| 22. | Gutów | - | - | - | 0 |
| 23. | Kołątajew | - | - | - | 0 |
| 24. | Saborowice | - | - | - | 0 |
| OGÓŁEM | | 91 | 383 | 8 | 482 |

GMINA SOŚNIE

| Lp. | OSP | Pożary | Miejscowe zagrożenia | Fałszywe alarmy | Razem |
|---------------|------------------|------------|----------------------|-----------------|------------|
| 1. | Sośnie | 39 | 57 | 4 | 100 |
| 2. | Granowiec | 18 | 8 | - | 26 |
| 3. | Bogdaj | 11 | 13 | - | 24 |
| 4. | Kałkowskie | 15 | 8 | - | 23 |
| 5. | Chojnik | 11 | 9 | 1 | 21 |
| 6. | Pawłów | 14 | 5 | 2 | 21 |
| 7. | Cieszyn | - | 3 | - | 3 |
| 8. | Konradów | - | - | - | 0 |
| 9. | Możdżanów | - | - | - | 0 |
| OGÓŁEM | | 108 | 103 | 7 | 218 |

GMINA SIERSZEWICE

| Lp. | OSP | Pożary | Miejscowe zagrożenia | Fałszywe alarmy | Razem |
|---------------|--------------------|-----------|----------------------|-----------------|------------|
| 1. | Sierszewice | 23 | 36 | 3 | 62 |
| 2. | Wielowieś | 5 | 21 | 0 | 26 |
| 3. | Masanów | 7 | 17 | 1 | 25 |
| 4. | Ołobok | 10 | 13 | 1 | 24 |
| 5. | Rososzycza | 8 | 12 | 1 | 21 |
| 6. | Westrza | 3 | 17 | 0 | 20 |
| 7. | Strzyżew | 3 | 15 | 0 | 18 |
| 8. | Latowice | 2 | 6 | 0 | 8 |
| 9. | Parczew | 2 | 6 | 0 | 8 |
| 10. | Psary | 0 | 6 | 0 | 6 |
| 11. | Zamość | 1 | 0 | 0 | 1 |
| 12. | Raduchów | - | - | - | 0 |
| 13. | Sławin | - | - | - | 0 |
| OGÓŁEM | | 64 | 149 | 6 | 219 |

MIASTO OSTRÓW WIELKOPOLSKI

| Lp. | OSP | Pożary | Miejscowe zagrożenia | Fałszywe alarmy | Razem |
|---------------|------------------------|-----------|----------------------|-----------------|-----------|
| 1. | m. Ostrów Wielkopolski | 21 | 64 | 4 | 89 |
| 2. | Pruślin | - | - | - | 0 |
| OGÓŁEM | | 21 | 64 | 4 | 89 |

ZBIORCZE ZESTAWIENIE INTERWENCJI OSP

| Lp. | GMINA | Ilość zdarzeń | Ogółem OSP | Interwencje | | Wskaźniki * | | |
|--------------------|------------------------|---------------|------------|-------------|----------------|--------------|--------------|---------------|
| | | | | OSP | Ilość wyjazdów | 6 / 4 | 6 / 5 | 5 / 4 * 100% |
| 1 | 2 | 3 | 4 | 5 | 6 | 7 | 8 | 9 |
| 1. | Nowe Skalmierzyce | 174 | 7 | 7 | 215 | 30,71 | 30,71 | 100,00% |
| 2. | Odolanów | 218 | 12 | 10 | 281 | 23,42 | 28,10 | 83,33% |
| 3. | m. Ostrów Wielkopolski | 997 | 2 | 1 | 89 | 44,50 | 89,00 | 50,00% |
| 4. | Ostrów Wielkopolski | 351 | 24 | 18 | 482 | 20,08 | 26,78 | 75,00% |
| 5. | Przygodzice | 261 | 12 | 11 | 370 | 30,83 | 33,64 | 91,67% |
| 6. | Raszków | 152 | 18 | 12 | 261 | 14,50 | 21,75 | 66,67% |
| 7. | Sieroszewice | 134 | 13 | 11 | 219 | 16,85 | 19,91 | 84,62% |
| 8. | Sośnie | 145 | 9 | 7 | 218 | 24,22 | 31,14 | 77,78% |
| P o w i a t | | 2432 | 97 | 77 | 2135 | 22,01 | 27,73 | 79,38% |

* Objaśnienie wskaźników :

- **Wskaźnik 6 / 4** – ilość wyjazdów przypadających statystycznie na 1 jednostkę (kolumna nr 7) spośród wszystkich OSP na obszarze gminy,
- **Wskaźnik 6 / 5** – ilość wyjazdów przypadających na 1 jednostkę spośród tych OSP, (kolumna nr 8) które w roku 2021 uczestniczyły w działaniach ratowniczych,
- **Wskaźnik 5 / 4 * 100 %** – procent uczestnictwa w interwencjach OSP w stosunku do wszystkich (kolumna nr 9) jednostek OSP zlokalizowanych na obszarze gminy.

**POJAZDY POŻARNICZE
KOMENDY POWIATOWEJ PSP OSTRÓW WIELKOPOLSKI**

GAŚNICZE

| Lp. | Marka i typ | Oznaczenie pożarnicze | Rok produkcji | Wiek |
|-----|----------------|-----------------------|---------------|------|
| 1. | RENAULT MDB3 D | GBA-Rt 3/16 | 2022 | 1 |
| 2. | VOLVO FL | GBA-Rt 2,5/16 | 2021 | 2 |
| 3. | IVECO TRAKKER | GCBA 7,5/50Pr 750 | 2011 | 12 |
| 4. | MAN TGM 18.280 | GCBA-Rt 5/32 | 2007 | 16 |

SPECJALNE

| Lp. | Marka i typ | Oznaczenie pożarnicze | Rok produkcji | Wiek |
|-----|---------------------|-----------------------|---------------|------|
| 1. | FIAT Talento | MIKROBUS | 2020 | 3 |
| 2. | MAN TGS | SCCs | 2018 | 5 |
| 3. | SCANIA P370 | SCRt | 2018 | 5 |
| 4. | FORD Connect | SLOp | 2015 | 8 |
| 5. | IVECO Stralis | SCRChem | 2015 | 8 |
| 6. | RENAULT Kerax 460 | SCKn | 2013 | 10 |
| 7. | SKODA Yeti | SLOp | 2011 | 12 |
| 8. | MERCEDES Sprinter | SLRRChem | 2011 | 12 |
| 9. | MERCEDES-BENZ Atego | SCD 37 | 2007 | 16 |
| 10. | VOLVO FL220 | SHD 24 | 2005 | 18 |
| 11. | RENAULT Kangoo | SLKw | 2004 | 19 |
| 12. | VOLKSWAGEN T-4 | SLRR | 1993 | 30 |
| 13. | STAR 200 | SKw | 1986 | 37 |

INNY SPRZĘT

| Lp. | Marka i typ | Oznaczenie pożarnicze | Rok produkcji | Wiek |
|-----|--------------------|---------------------------------|---------------|------|
| 1. | STIM-S22 | Przyczepa towarowa | 2022 | 1 |
| 2. | PALFINGER | Wózek widłowy | 2021 | 2 |
| 3. | ZASŁAW | Przyczepa cysterna GCBM 25/16 | 2018 | 5 |
| 4. | ZAMET | Kontener ODO | 2015 | 8 |
| 5. | WIELTON NS34 | Przyczepa towarowa | 2015 | 8 |
| 6. | WIOLA W600H | Przyczepa towarowa | 2014 | 9 |
| 7. | ARCTIC CAT 100i PS | Quad | 2014 | 9 |
| 8. | WAWRZASZEK | Kontener środka pianotwórczego | 2013 | 10 |
| 9. | TRAMP TRAIL 1300KH | Przyczepa z zaporą przeciwoleją | 2009 | 14 |
| 10. | URSUS C360 | Ciągnik rolniczy | 1976 | 47 |

ZESTAWIENIE WAŻNIEJSZYCH ZAKUPÓW SPRZĘTU I POJAZDÓW DLA JEDNOSTEK OSP

| Lp. | Gmina | OSP | Rodzaj przedsięwzięcia | Kwota |
|-----|---------|-----------|-------------------------------------|--------------|
| 1. | Raszków | Ligota | Ciężki samochód ratowniczo-gaśniczy | 1 299 900 zł |
| 2. | Sośnie | Granowiec | Średni samochód ratowniczo-gaśniczy | 910 000 zł |

W 2022 roku 14 jednostek OSP funkcjonujących w ramach Krajowego Systemu Ratowniczo-Gaśniczego (KSRG) otrzymało dofinansowanie w kwocie **89 460 zł**.

Łączne dofinansowanie w latach 2000-2022 dla jednostek OSP z terenu powiatu ostrowskiego włączonych do KSRG wyniosło **3 330 407 zł**.

Ponadto w 2022 roku jednostki OSP spoza KSRG otrzymały dofinansowanie z Ministerstwa Spraw Wewnętrznych i Administracji w kwocie **109 030 zł** na realizację zadania publicznego pod tytułem „Przygotowanie jednostek ochotniczych straży pożarnych do działań ratowniczo-gaśniczych” (plus **500 000 zł** na wydatki majątkowe zakup ciężkiego samochodu ratowniczo-gaśniczego dla jednostki OSP Ligota). W 2022 roku ze środków Ministerstwa Spraw Wewnętrznych i Administracji 41 jednostek OSP z terenu powiatu ostrowskiego otrzymały dofinansowanie w kwocie **215 490 zł** na wyposażenie Młodzieżowych Drużyn Pożarniczych. Otrzymano również dofinansowanie ze środków Ministerstwa Spraw Wewnętrznych i Administracji na organizację obozu dla członków Młodzieżowych Drużyn Pożarniczych w kwocie **14 934 zł**.

ZESTAWIENIE WAŻNIEJSZYCH ZAKUPÓW DLA KP PSP

W 2022 roku Komenda Powiatowa PSP w Ostrowie Wielkopolskim zrealizowała zakupy sprzętu i wyposażenia osobistego na łączną kwotę **1 256 705 zł**. Zrealizowanie zadań było możliwe, dzięki uzyskaniu dofinansowania przez jednostki samorządu terytorialnego z terenu powiatu, środków WFOŚiGW w Poznaniu oraz dotacji celowych.

| Lp. | Rodzaj przedsięwzięcia | Kwota |
|-----|--|------------|
| 1. | Pojazd pożarniczy | 977 850 zł |
| 2. | Wyposażenie osobiste | 109 359 zł |
| 3. | Zapora przeciwolejowa | 60 000 zł |
| 4. | Sprzęt ratowniczy | 44 995 zł |
| 5. | Mobilny symulator zagrożeń – moduł las | 32 000 zł |
| 6. | Serwer bazodanowy | 20 000 zł |
| 7. | Zbiornik na olej napędowy | 12 500 zł |

SZKOLENIA CZŁONKÓW OSP

W roku 2022 Komenda Powiatowa Państwowej Straży Pożarnej w Ostrowie Wielkopolskim zorganizowała 9 kursów, na których przeszkolono ogółem 230 druhow z jednostek OSP powiatu ostrowskiego.

| Lp. | Rodzaj szkolenia | Liczba szkoleń | Termin | Ilość uczestników |
|--------------|---|----------------|--|-------------------|
| 1. | Szkolenie podstawowe strażaków ratowników OSP | 3 | 1 kwietnia do 14 czerwca; 2 września do 7 listopada; 16 września do 24 listopada | 108 |
| 2. | Szkolenie kierujących działaniem ratowniczym dla członków OSP (dowódców OSP) | 1 | 3 do 12 grudnia | 38 |
| 3. | Szkolenie z ratownictwa chemicznego i ekologicznego realizowanego przez KSRG w zakresie podstawowym | 1 | 24 do 26 czerwca | 21 |
| 4. | Szkolenie z kwalifikowanej pierwszej pomocy (recertyfikacja) | 4 | 27 do 29 maja; 3 do 5 czerwca; 14 listopada; 15 listopada | 63 |
| Razem | | 9 | | 230 |

W 2023 roku Komenda Powiatowa PSP w Ostrowie Wielkopolskim planuje zorganizowanie następujących kursów i szkoleń dla członków jednostek OSP z terenu powiatu ostrowskiego:

| Rodzaj kursu/ planowany termin | Uczestnicy szkolenia | Liczba godzin |
|---|--|---------------|
| Szkolenie z zakresu ratownictwa technicznego dla strażaków ratowników OSP – I półrocze | członkowie jednostek OSP, którzy ukończyli szkolenie strażaków ratowników OSP część II lub podstawowe jednoetapowe (jednolite) | 31 |
| Szkolenie kierującego działaniem ratowniczym dla strażaka ratownika OSP (dowódców OSP) – I półrocze | członkowie jednostek, którzy ukończyli szkolenie podstawowe strażaka ratownika OSP wg programu z 2022 r. lub cz. II albo podstawowe jednoetapowe wg programu z 2006 r. oraz szkolenie z zakresu ratownictwa technicznego dla strażaków ratowników OSP oraz minimum 3 letni okres od uzyskania uprawnień do udziału w działaniach ratowniczo-gaśniczych | 35 |
| Szkolenie naczelników OSP – I półrocze | członkowie jednostek, którzy ukończyli szkolenie kierującego działaniem ratowniczym dla strażaka ratownika OSP wg programu 2022 lub spełnianie równorzędnych wymagań | 18 |
| Szkolenie podstawowe strażaka ratownika OSP – I półrocze | członkowie jednostek nie posiadający żadnego przeszkolenia | 136 |
| Szkolenie podstawowe strażaka ratownika OSP – II półrocze | członkowie jednostek nie posiadający żadnego przeszkolenia | 136 |
| Szkolenie z kwalifikowanej pierwszej pomocy – I półrocze | członkowie jednostek OSP | 66 + egzamin |
| Recertyfikacja uprawnień z kwalifikowanej pierwszej pomocy – I półrocze | członkowie jednostek OSP, którzy ukończyli przeszkolenie z zakresu udzielania pierwszej pomocy i konieczne jest odnowienie uprawnień | egzamin |

XIX POWIATOWE ZAWODY SIKAWEK KONNYCH

Ociąż – 10 lipca 2022 r.

| Kategoria żeńska | Miejsce | OSP | Gmina | Punkty |
|---------------------|---------|---------------------|---------------------|--------|
| | 1. | Westrza | Sieroszewice | 54,0 |
| | 2. | Zamość | Sieroszewice | 55,2 |
| | 3. | Biskupice Ołoboczne | Nowe Skalmierzyce | 55,9 |
| | 4. | Topola Mała | Ostrów Wielkopolski | 56,0 |
| | 5. | Sulistaw | Raszków | 58,1 |
| | 6. | Boczków | Nowe Skalmierzyce | 59,8 |
| | 7. | Przybysławice | Raszków | 61,3 |
| | 8. | Wysocko Małe | Przygodzice | 69,0 |

| Kategoria męska | Miejsce | OSP | Gmina | Punkty |
|--------------------|---------|---------------------|---------------------|--------|
| | 1. | Przybysławice | Raszków | 44,7 |
| | 2. | Topola Mała | Ostrów Wielkopolski | 46,9 |
| | 3. | Gostyczyna | Nowe Skalmierzyce | 52,0 |
| | 4. | Świeca | Odolanów | 52,0 |
| | 5. | Boczków | Nowe Skalmierzyce | 52,5 |
| | 6. | Zamość | Sieroszewice | 54,3 |
| | 7. | Konradów | Sośnie | 55,1 |
| | 8. | Westrza | Sieroszewice | 55,3 |
| | 9. | Wysocko Małe | Przygodzice | 56,8 |
| | 10. | Sulistaw | Raszków | 57,6 |
| | 11. | Biskupice Ołoboczne | Nowe Skalmierzyce | 66,1 |
| | 12. | Huta | Odolanów | 66,6 |
| | 13. | Wtórek | Ostrów Wielkopolski | 69,8 |
| 14. | Bogdaj | Odolanów | 70,2 | |



DZIAŁANIA PREWENCYJNE

Czynności kontrolno-rozpoznawcze w 2022 roku zostały przeprowadzone przede wszystkim w obiektach:

- ZL I – Obiekty Handlowe,
- ZL II – Przedszkola Publiczne,
- ZL III – Szkoły Podstawowe
- PM – produkcyjno-magazynowe,
- dokonanie oceny stanu przestrzegania przepisów przeciwpożarowych:
 - na obszarach leśnych (Nadleśnictwo Antonin, Taczanów i Krotoszyn),
 - na obszarach leśnych prywatnych (zlokalizowanych na terenie Nadleśnictwa Taczanów),
- dokonanie analizy stanu przestrzegania przepisów w wybranych sakralnych obiektach zabytkowych,
- dokonanie analizy stanu przestrzegania przepisów przeciwpożarowych obiektów letniego wypoczynku dzieci i młodzieży,
- dokonanie uzgodnienia Operatów Przeciwpożarowych dla obiektów zajmujących się zbieraniem i wytwarzaniem odpadów,
- dokonano analizy stanu przestrzegania przepisów przeciwpożarowych dla obiektów zajmujących się zbieraniem i wytwarzaniem odpadów,
- przeprowadzenie, zgodnie z wymaganiami prawnymi, wynikającymi z ustawy Prawo Ochrony Środowiska czynności kontrolnych w zakładach dużego ryzyka:
 - PKN ORLEN S.A. Terminal paliw ul. Węglowa 1, 63-400 Ostrów Wlkp.,
 - „CORRECT – K. Błaszczuk i Wspólnicy” Spółka Komandytowa, ul. Towarowa 11 Ociąż, 63-460 Nowe Skalmierzyce,
- dokonanie analizy stanu wyposażenia obiektów w instalacje sygnalizacyjno-alarmowe

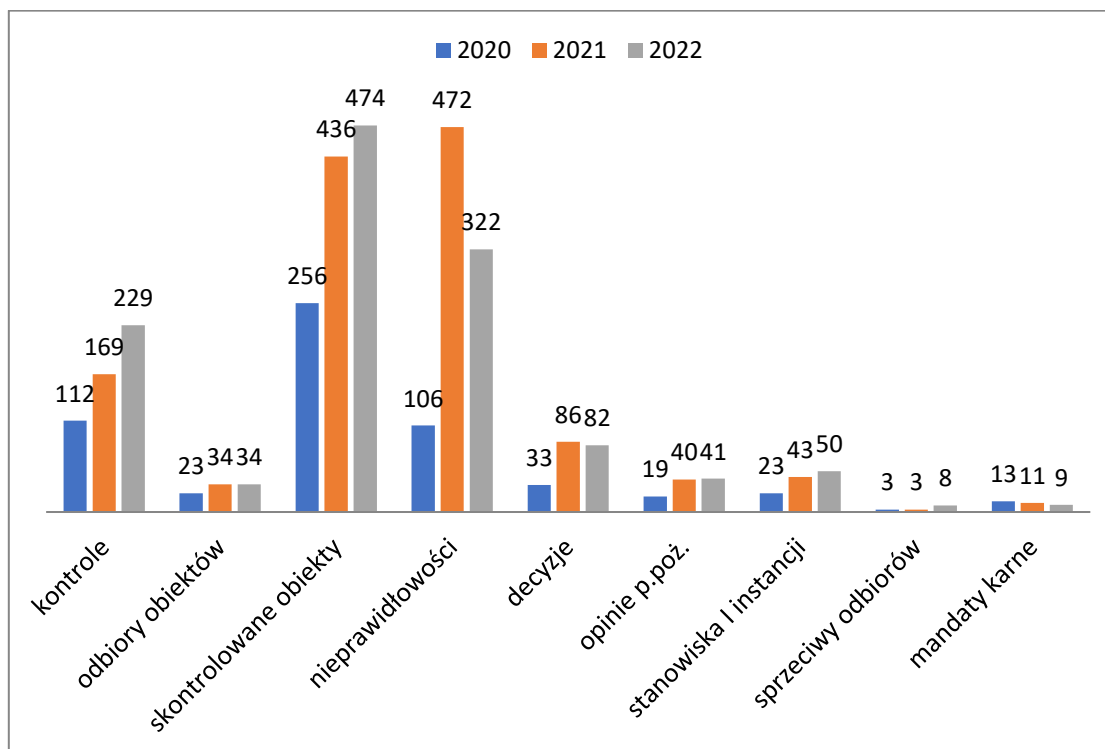

Podczas kontroli najczęściej nieprawidłowości ujawniono w zakresie:

- stanu technicznego gaśnic, urządzeń i instalacji przeciwpożarowych - 38,
- oznakowanie znakami bezpieczeństwa i stan dróg ewakuacyjnych - 36,
- stanu technicznego instalacji użytkowych - 27,
- Instrukcji Bezpieczeństwa Pożarowego – 26,
- zaznajomienie pracowników z przepisami przeciwpożarowymi – 15.

KOMORA DYMOWA

W roku 2022 roku udało się przeszkolić **1131** osób. **322** z tej liczby stanowili funkcjonariusze Państwowej Straży Pożarnej, a **809** osób to członkowie Ochotniczych Straży Pożarnych (**264** z terenu powiatu ostrowskiego).

