



POLSKI ZWIĄZEK MOTOROWY

Członek Międzynarodowych Federacji FIA, FIM, AIT, FICC, UEM

Okręgowy Zespół Działalności Gospodarczej Sp. z o.o.
BIURO CERTYFIKOWANYCH RZECZOZNAWCÓW TECHNIKI SAMOCHODOWEJ,
RUCHU DROGOWEGO, MASZYN I URZADZEŃ

50-422 Wrocław ul. Na Niskich Łąkach, tel. 665 727 013, e-mail: rzeczoznawcy.wroclaw@pzm.pl
Oddziały 65-609 Zielona Góra, ul. Wiejska 10; tel./fax 68 453 31 31, e-mail: rzeczoznawcy.zielona.gora@pzm.pl
66-400 Gorzów Wlkp., ul. Kosynierów Gdyńskich 78; tel./fax 95 722 36 60, e-mail: gorzow.wielkopolski@pzm.pl
59-300 Lubin, ul. Składowa 1, tel. 76 844 43 04, e-mail: lubin@pzm.pl
58-500 Jelenia Góra, ul. Wolności 57, tel. 75 752 62 85, e-mail: jelenia.gora@pzm.pl

Wycena numer: 13_03_2024_MW

z dnia: 2024/03/13

Wykonawca opinii : Maciej Szurkowski Rzeczoznawca PZM, Mariusz Wójtowicz Asystent

Zleceniodawca: Agencja Restrukturyzacji i Modernizacji Rolnictwa Lubuski Oddział Regionalny

Adres: Al. Zjednoczenia 104, 65-120 Zielona Góra

Zadanie: Określenie wartości rynkowej.

DANE IDENTYFIKACYJNE POJAZDU

Dane: [T] III-2024

Marka: SUZUKI

Rok produkcji: 2015

Model: Vitara 1.6 VVT MR`15 E6

Wersja: Comfort 4WD

Nr rejestracyjny: WI1294Y

Rodzaj pojazdu: Samochód terenowy

VIN: TSMLYE21S00107921

Nr INFO-EKSPERT	036-00723
Data pierwszej rejestracji	2015/05/06
Data ważności badania technicznego	2024/05/04
Wskazanie drogomierza	184610 km
Okres eksploatacji pojazdu (15/05/06-24/03/13)	106 mies.
Kolor powłoki lakierowej, (rodzaj lakieru)	GRAFITOWY
Dop. masa całkow.	1730 kg
Rodzaj nadwozia	kombi (uniwersalne) 5 drzwiowe 5 osobowe
Konstrukcja	samochośna
Oznaczenie silnika	M16A z VVT
Jednostka napędowa	z zapłonem iskrowym (wtrysk)
Pojemność / Moc silnika	1586 ccm / 88kW (120KM)
Liczba cylindrów / Układ cylindrów / Liczba zaworów	4 / rzędowy / 16
Rodzaj skrzyni biegów	manualna
Rodzaj napędu	4WD (4x4)

Wartość rynkowa brutto wyżej zidentyfikowanego pojazdu, określona na dzień wykonania opinii wynosi:

40300 PLN

w tym VAT (23,0%) **7535,77 PLN**

ZAŁĄCZNIKI

- 1 Wycena wartości - druk podstawowy
- 2 Wycena wartości - arkusz kontrolny
- 3 Dokumentacja fotograficzna
- 4 Opis powłoki lakierowej



Wykonawca opinii : Maciej Szurkowski Rzeczoznawca PZM, Mariusz Wójtowicz Asystent

Zleceniodawca: Agencja Restrukturyzacji i Modernizacji Rolnictwa Lubuski Oddział Regionalny

Adres: Al. Zjednoczenia 104, 65-120 Zielona Góra

Zadanie: Określenie wartości rynkowej.

DANE IDENTYFIKACYJNE POJAZDU

Dane: [T] III-2024

Marka: SUZUKI

Rok produkcji: 2015

Model: Vitara 1.6 VVT MR`15 E6

Wersja: Comfort 4WD

Nr rejestracyjny: WI1294Y

Rodzaj pojazdu: Samochód terenowy

VIN: TSMLYE21S00107921

Nr INFO-EKSPERT	036-00723
Data pierwszej rejestracji	2015/05/06
Data ważności badania technicznego	2024/05/04
Wskazanie drogomierza	184610 km
Okres eksploatacji pojazdu (15/05/06-24/03/13)	106 mies.
Kolor powłoki lakirowej, (rodzaj lakieru)	GRAFITOWY
Dop. masa całkow.	1730 kg
Rodzaj nadwozia	kombi (uniwersalne) 5 drzwiowe 5 osobowe
Konstrukcja	samochośna
Oznaczenie silnika	M16A z VVT
Jednostka napędowa	z zapłonem iskrowym (wtrysk)
Pojemność / Moc silnika	1586 ccm / 88kW (120KM)
Liczba cylindrów / Układ cylindrów / Liczba zaworów	4 / rzędowy / 16
Rodzaj skrzyni biegów	manualna
Rodzaj napędu	4WD (4x4)

WYPOSAŻENIE STANDARDOWE (2015.02-2017.04)

L.p.	Nazwa elementu wyposażenia	L.p.	Nazwa elementu wyposażenia
1	Drzwi tyłu nadwozia otwierane elektromagnetycznie	30	Sterowanie telefonem w kierownicy
2	Filtr p/pylkowy	31	Sygnalizacja niezapiętych pasów przednich i tylnych
3	Głośniki 4 szt.	32	Sygnalizacja otwartych drzwi
4	Immobilizer	33	Sygnalizacja pozostawienia kluczyków w stacyjce
5	Klamki wewnętrzne w kolorze czarnym	34	Sygnalizacja pozostawienia włączonych świateł
6	Klamki zewnętrzne w kolorze czarnym	35	System elektronicznej kontroli toru jazdy ESP
7	Klimatyzacja	36	System ENG A-Stop
8	Kolumna kierownicy regulowana	37	System kontroli ciśnienia w oponach
9	Kurtyny powietrzne boczne	38	System kontroli trakcji
10	Lusterka zewnętrzne regulowane elektrycznie	39	System wspomagania nagłego hamowania BAS
11	Lusterka zewnętrzne w kolorze czarnym	40	System wspomagania ruszania pod górę HHC
12	Mocowanie fotelika dziecięcego ISOFIX na tylnych skrajnych siedzeniach	41	System wspomagania zjazdu ze wzniesienia HDC
13	Napinacze pasów bezpieczeństwa tylnych skrajnych siedzeń	42	Szyby atemiczne
14	Napinacze przednich pasów bezpieczeństwa z kontrolą naciągu	43	Szyby przednie regulowane elektrycznie
15	Obrotomierz	44	Światła do jazdy dziennej
16	Oparcie siedzeń tylnych dzielone asymetrycznie	45	Światła z regulacją kąta pochylenia
17	Ośłona chłodnicy w kolorze czarnym	46	Tapicerka tekstylna
18	Ośłony nadkoli	47	Tarcze kół stalowe 16"
19	Ośłony progów	48	Wskaźnik temperatury zewnętrznej
20	Ośłony zderzaków	49	Wspomaganie układu kierowniczego elektryczne
21	Poduszka powietrzna kierowcy	50	Wycieraczka szyby tylnej
22	Poduszka powietrzna kolanowa kierowcy	51	Wykończenie boczne błotników przednich w kolorze czarnym
23	Poduszka powietrzna pasażera z możliwością odłączenia	52	Wykończenie wnętrza w kolorze czarnym
24	Poduszki powietrzne boczne przednie	53	Wyświetlacz wielofunkcyjny

inż. Maciej Szurkowski
Rzeczoznawca Samochodowy
System INFO-EKSPERT
168 nr identyfikacyjny z Instytutu Zarządzania Transportem,
Budownictwa i Gospodarki Morskiej
Polskiej Akademii Nauk
20-03-2010 r.
Strona 2

25	Przełącznik napędu ALLGRIP (AUTO-SPORT-SNOW-LOCK)	54	Zabezpieczenie drzwi tylnych przed otwarciem od wewnątrz
26	Radioodtwarzacz CD + MP3	55	Zamek centralny zdalnie sterowany
27	Reflektory projekcyjne	56	Zestaw głośnomówiący "Bluetooth"
28	Relingi dachowe czarne	57	Zestaw naprawy opon
29	Sterowanie systemem audio w kierownicy	58	Złącze "USB"

L.p. Nazwa pakietu / elementu pakietu wyposażenia standardowego

- 1 ABS + EBD - system dystrybucji siły hamowania
ABS - system zapobiegający blokowaniu kół
System dystrybucji siły hamowania elektroniczny EBD
- 2 Fotele przednie z regulacją wysokości
Fotel kierowcy z regulacją wysokości
Fotel pasażera z regulacją wysokości

OPIS ZAMONTOWANEGO W POJEŹDZIE OGUMIENIA

Koło	Marka, typ	Bieżnik [mm]	Zużycie [%]
Przednie lewe:	*FIRESTONE 215/65 R16 98H WINTERHAWK 4	5,0	59
Przednie prawe:	*FIRESTONE 215/65 R16 98H WINTERHAWK 4	5,0	59
Tylne lewe:	*FIRESTONE 215/65 R16 98H WINTERHAWK 4	4,0	71
Tylne prawe:	*FIRESTONE 215/65 R16 98H WINTERHAWK 4	3,0	83

STAN TECHNICZNY POJAZDU

Wyceniany pojazd jest pojazdem pochodzącym z rynku polskiego. Do wglądu przedłożono dowód rejestracyjny (fot.39-40). Numer identyfikacyjny (VIN) odczytano z natury i potwierdzono jego zgodność z zapisem w w/w dowodzie rejestracyjnym.

Pojazd jest zarejestrowany w Polsce.

Jak wynika z zapisu widniejącego w okazanym dowodzie rejestracyjnym pierwsza rejestracja pojazdu miała miejsce 06.05.2015 roku. Pojazd posiada ważny przegląd techniczny oraz aktualną polisę ubezpieczeniową. Podczas próby drogowej nie stwierdzono żadnych nieprawidłowości ani uszkodzeń. Praca podzespołów układu napędowego, hamulcowego, zawieszenia jest poprawna.

Według relacji osoby przedstawiającej pojazd do oględzin czasami zapala się kontrolka silnika "CHECK".

Serwis diagnostujący stwierdził konieczność wymiany sondy lambda.

Wyposażenie pojazdu jest sprawne.

Podczas oględzin parkingowych stwierdzono:

1. SILNIK I SKRZYNIA BIEGÓW

- silnik benzynowy o zapłonie iskrowym, uruchomienie i praca poprawne.
- komora silnika posiadała zapocenia olejowe oraz zabrudzenia wynikające z normalnej eksploatacji (fot.9)
- uszkodzone wygłuszenie pokrywy silnika (fot.38)
- poziom widocznych płynów eksploatacyjnych były w normie.

2. PODWOZIE

- zawieszenie kół podczas jazdy próbnej nie wykazuje oznak zużycia ani uszkodzeń.
- brak kanału rewizyjnego w miejscu oględzin uniemożliwia szczegółową ocenę stanu technicznego podwozia.

3. NADWOZIE

- stan nadwozia adekwatny do wieku pojazdu.
- pomiaru grubości powłoki lakierniczej dokonano przy użyciu grubościomierza lakieru. Dokładne wyniki pomiarów zostały opisane w odrębnym punkcie niniejszej opinii.
- niektóre elementy karoserii pojazdu były powtórnie lakierowane.



- stwierdzono uszkodzenia w postaci zarysowań, otarć, wgnieceń lub ubytków punktowych o znacznym stopniu występowania. (fot.24-37)

4. WNETRZE POJAZDU

- wnętrze pojazdu i komora bagażnika posiadała zabrudzenia zadrapania oraz plamy (fot.33-36)
- podsufitówka posiada miejscowe uszkodzenia i zabrudzenia (fot.23)
- uszkodzone poszycie progu tylnego lewego (fot.17)

KOREKTY

WARTOŚĆ BAZOWA BRUTTO (106 mies.)	50 000 PLN
KOREKTA ZA PRZEBIEG	- 5 461 PLN
<i>Korekta uwzględnia wpływ przebiegu pojazdu na jego wartość. Wartość bazowa została określona dla przebiegu normatywnego 130 000 km. Zweryfikowany przebieg wycenianego pojazdu jest większy od normatywnego o 54 610 km. Powoduje to zastosowanie korekty wartości w wysokości -10,92%.</i>	
KOREKTA ZA OGUMIENIE	- 281 PLN
<i>Korekta uwzględnia wpływ stanu ogumienia na wartość pojazdu. Zużycie poszczególnych opon zostało określone z uwzględnieniem zmierzonej wysokości ich bieżnika. Punktem odniesienia jest ogumienie o zużyciu 50%.</i>	
KOREKTY RÓŻNE	- 4 007 PLN

W tym:

	[%]	Wart. [PLN]
Stan utrzymania i dbałość o pojazd	-5,0	-2 226
<i>Stan utrzymania i dbałość o pojazd mogą mieć wpływ na wartość rynkową pojazdu w przypadku, gdy stan wycenianego pojazdu istotnie odbiega od dobrego, odpowiedniego dla danego okresu eksploatacji i przebiegu. Stwierdzony ponadprzeciętnie dobry stan świadczący o wyjątkowej dbałości o pojazd może stanowić podstawę korekty dodatniej wartości, stan gorszy od typowego dobrego - podstawę do korekty ujemnej. W pojeździe stwierdzono: zabrudzenie tapicerki siedzeń nadwozia, zniszczenie tapicerki siedzeń nadwozia poprzez przepalenie tkanin, zabrudzone wykładziny wnętrza nadwozia, liczne zarysowania powłoki lakierowej nadwozia, liczne wgniecenia poszycia lakierowanego nadwozia, liczne odpryski powłoki lakierowej poszycia nadwozia.</i>		
Konieczność wykonania napraw.	-4,0	-1 781

Wartość rynkowa brutto wyżej zidentyfikowanego pojazdu, określona na dzień wykonania opinii wynosi:

40300 PLN

(słownie: czterdzieści tysięcy trzysta złotych)

w tym VAT (23,0%) 7535,77 PLN

Wartość określono na podstawie:

- notowań wartości rynkowych z bazy pojazdów "Komputerowego Systemu INFO-EKSPERT" na III-2024 zaakceptowanych przez wykonawcę opinii,
- korekt mających wpływ na wartość pojazdu.

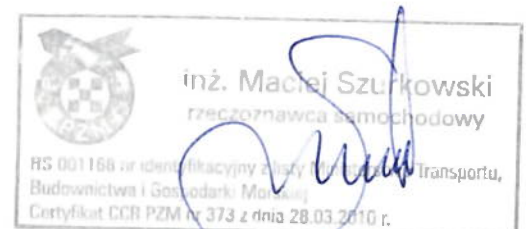

ARKUSZ USTALENIA WARTOŚCI POJAZDU

do wyceny nr: 13_03_2024_MW

z dnia: 2024/03/13

Wykonawca opinii : Maciej Szurkowski Rzeczoznawca PZM, Mariusz Wójtowicz Asystent

Zleceniodawca: Agencja Restrukturyzacji i Modernizacji Rolnictwa Lubuski Oddział Regionalny

Adres: Al. Zjednoczenia 104, 65-120 Zielona Góra

Zadanie: Określenie wartości rynkowej.

DANE IDENTYFIKACYJNE POJAZDU

Dane: [T] III-2024

Marka: SUZUKI

Rok produkcji: 2015

Model: Vitara 1.6 VVT MR`15 E6

Wersja: Comfort 4WD

Nr rejestracyjny: W11294Y

Rodzaj pojazdu: Samochód terenowy

Nr IE: 036-00723

USTALENIE WARTOŚCI POJAZDU

Ostatnia cena nowego pojazdu: 69 900 PLN brutto na 10/2018

KATALOG WARTOŚCI BAZOWYCH (BRUTTO):

rok	mies.	wart. z katal. [PLN]	wart. zadana [PLN]
2018	05	58800	58800
2017	05	55400	55400
2016	05	52600	52600
2015	05	50000	50000

WARTOŚĆ BAZOWA BRUTTO (106 mies.) 50 000 PLN

Normatywny okres eksploatacji 106 mies.

DATA PIERWSZEJ REJESTRACJI (rok/mies/dn) 2015/05/06

Rzeczywisty okres eksploatacji 106 mies.

LISTA WYPOSAŻENIA:

Lista wyposażenia na podstawie informacji z bazy danych na okres: 2015.02-2017.04

Przebieg normatywny 130 000 km

Przebieg rzeczywisty odczytany 184 610 km

KOREKTA ZA PRZEBIEG - 5 461 PLN *po korekcie:* 44 539 PLN

ZASTOSOWANE KOREKTY RÓŻNE:

Opis korekty	[%]	Wart. [PLN]
Stan utrzymania i dbałość o pojazd	-5.0	-2 226
Konieczność wykonania napraw.	-4.0	-1 781
KOREKTY RÓŻNE		- 4 007 PLN <i>po korekcie:</i> 40 532 PLN

STAN OGUMIENIA:

Oś	Koło	Cena [PLN]	Zuż. [%]	Bieżn [mm]	Koło	Cena [PLN]	Zuż. [%]	Bieżn [mm]	Koło	Cena [PLN]	Zuż. [%]	Bieżn [mm]
Przednia	Lewe:	390	59*	5					Prawe:	390	59*	5
	Tylna	Lewe:	390	71*	4				Prawe:	390	83*	3
KOREKTA ZA OGUMIENIE										- 281 PLN <i>po korekcie:</i>		40 251 PLN

WARTOŚĆ RYNKOWA BRUTTO PO ZAOKRĄGLENIU 40 300 PLN

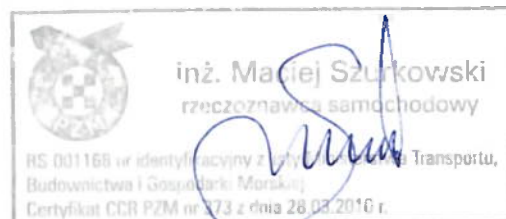

DOKUMENTACJA FOTOGRAFICZNA

do wyceny nr: 13_03_2024_MW

z dnia: 2024/03/13

DANE IDENTYFIKACYJNE POJAZDU

Dane: [T] III-2024

Marka: SUZUKI

Rok produkcji: 2015

Model: Vitara 1.6 VVT MR`15 E6

Wersja: Comfort 4WD

Nr rejestracyjny: WI1294Y

Rodzaj pojazdu: Samochód terenowy



Fot. 1



Fot. 2



Fot. 3



Fot. 4





Fot. 5

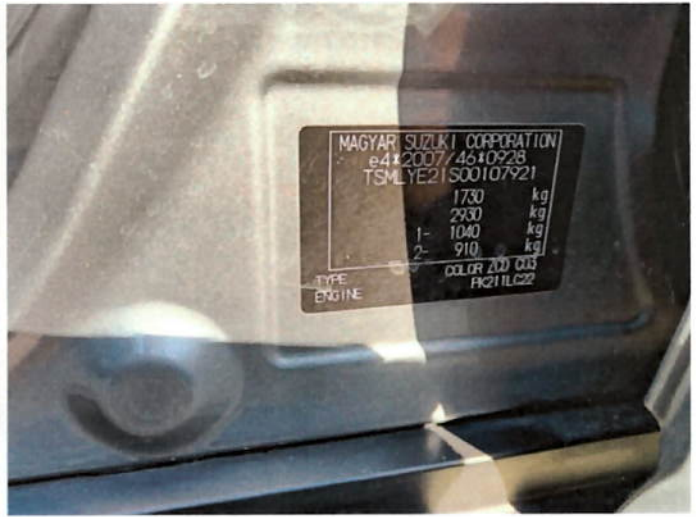

Fot. 6



Fot. 7

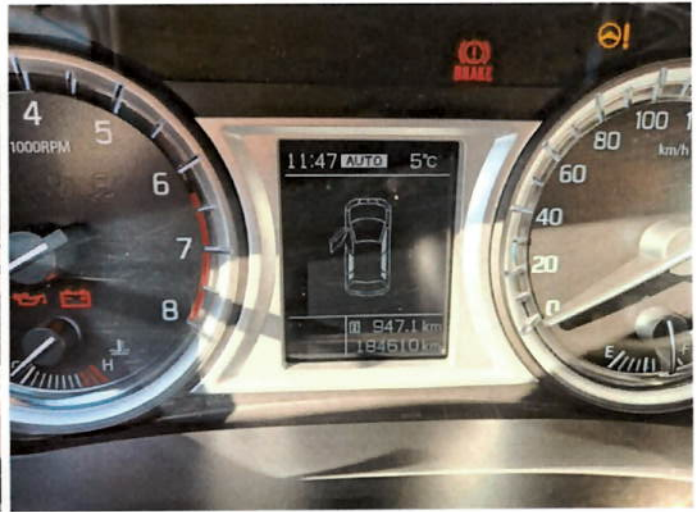

Fot. 8

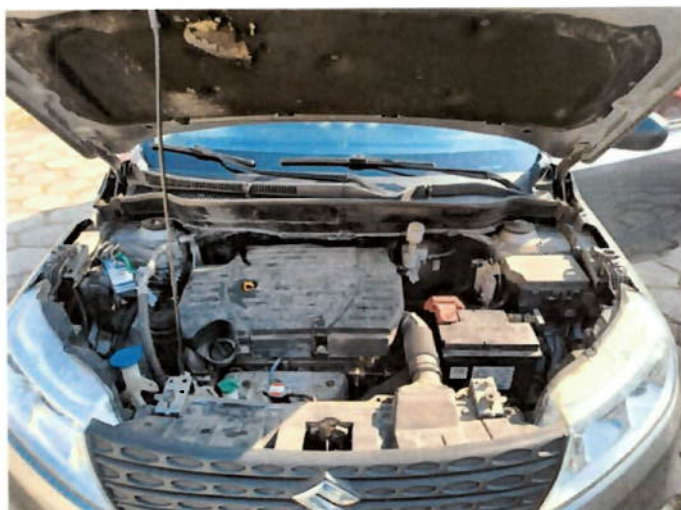

Fot. 9



Fot. 10

inż. Maciej Szurkowski
rzeczoznawca samochodowy

RS 001168 (w identyfikacji z Polskim Rejestrem Samochodów, Transportu, Budownictwa i Gospodarki Morskiej)
Certyfikat CCR PZM nr 373 z dnia 28.03.2010 r.



Fot. 11



Fot. 12



Fot. 13



Fot. 14



Fot. 15



Fot. 16

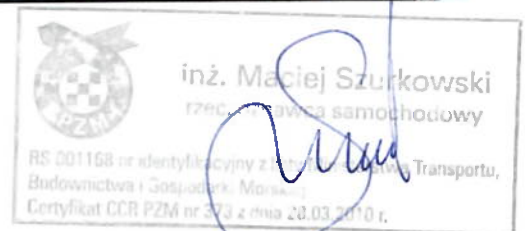



Fot. 17



Fot. 18



Fot. 19



Fot. 20

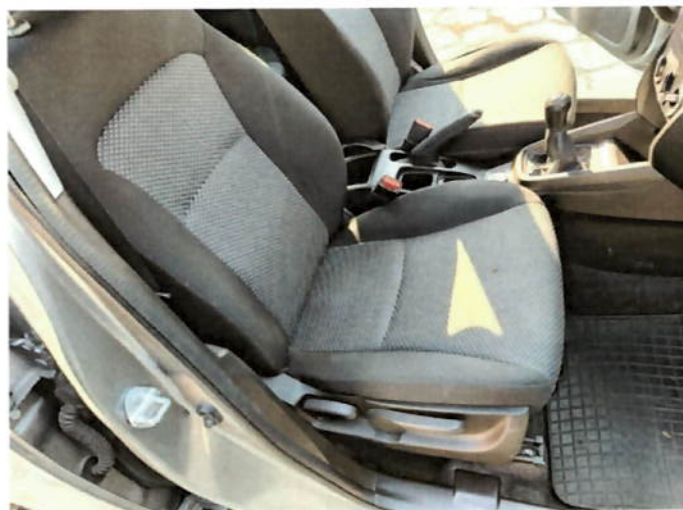

Fot. 21



Fot. 22

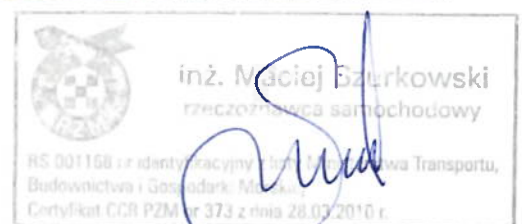



Fot. 23



Fot. 24



Fot. 25



Fot. 26



Fot. 27



Fot. 28

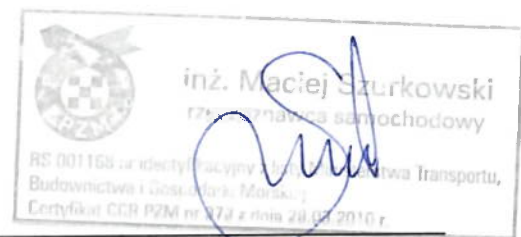



Fot. 29



Fot. 30



Fot. 31



Fot. 32



Fot. 33



Fot. 34

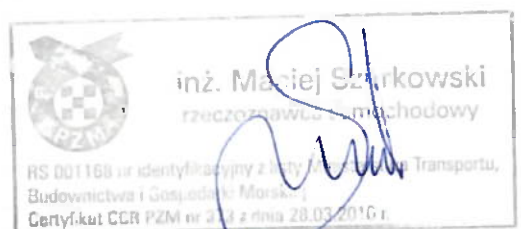

ARKUSZ BADANIA POWŁOKI LAKIEROWEJ

do wyceny nr: 13_03_2024_MW

z dnia: 2024/03/13

Wykonawca opinii : Maciej Szurkowski Rzeczoznawca PZM, Mariusz Wójtowicz Asystent

Zleceniodawca: Agencja Restrukturyzacji i Modernizacji Rolnictwa Lubuski Oddział Regionalny

Adres: Al. Zjednoczenia 104, 65-120 Zielona Góra

Zadanie: Określenie wartości rynkowej.

DANE IDENTYFIKACYJNE POJAZDU

Dane: [T] III-2024

Marka: SUZUKI

Rok produkcji: 2015

Model: Vitara 1.6 VVT MR`15 E6

Wersja: Comfort 4WD

Nr rejestracyjny: WI1294Y

Rodzaj pojazdu: Samochód terenowy

OPIS POWŁOKI LAKIEROWEJ

