

MINISTERSTWO ROLNICTWA I ROZWOJU WSI

ZINTEGROWANY SYSTEM ROLNICZEJ INFORMACJI RYNKOWEJ - (ZSRIR)

(podstawa prawna: ustawa o rolniczych badaniach rynkowych z dnia 30 marca 2001 r.)

WYDZIAŁ INFORMACJI RYNKOWEJ

Rynek wołowiny i cielęciny

(informacja tygodniowa¹)

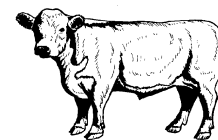

NR 16/2022

Czwartek, 28 kwietnia 2022 r.

Notowania² w okresie: 18.04.2022 – 24.04.2022r.

1. Ceny zakupu bydła rzeźnego w Polsce

Tablica 1. Zbiorcze zestawienie danych dotyczących zakupionego bydła rzeźnego w ubojniach w kraju

POLSKA												
Kategoria bydła	CENA ZAKUPU*						Średnia masa tuszy cieplej		Liczba sztuk Zmiana tyg. [%]	Struktura skupu		
	wg w.ż.* [zł/kg]	dla mpc** [zł/tonę]	dla mps** [zł/tonę]	Zmiana ceny [%]			[kg]	Zmiana tyg. [%]		[%]	Zmiana tyg. [w pkt. %]	
	24.04.2022	24.04.2022	24.04.2022	tyg.	miesięczna	roczna	24.04.2022	[%]		24.04.2022	[w pkt. %]	
	Bydło ogółem	11,35	21 908	22 347	0,6	5,0	61,1	321,5	0,1	-21,1	100,0	-
bydło 8-12 m-cy (Z)	11,39	21 136	21 559	-3,6	-3,9	54,2	279,7	9,6	43,5	0,3	0,1	
byki 12-24 m-ce (A)	12,23	22 940	23 399	0,8	4,8	58,8	352,5	-0,5	-20,6	36,9	0,2	
byki > 24 m-cy (B)	12,24	22 958	23 417	0,5	5,4	58,4	397,3	-1,0	-24,3	6,4	-0,3	
wolce > 12 m-cy (C)	--	--	--	--	--	--	--	--	--	--	--	
krowy (D)	9,83	20 194	20 598	0,5	6,3	75,7	287,9	-0,6	-25,5	33,4	-2,0	
jałówki > 12 m-cy (E)	11,38	21 975	22 414	-0,5	4,2	58,6	300,0	2,7	-14,2	23,1	1,9	

* - jest to cena netto (bez VAT) zapłacona dostawcom bydła za dostarczony do rzeźni pełnowartościowy żywiec wołowy na bazie franco zakład. Cena ta zawiera również wszelkie dodatkowe płatności (premie, nagrody itp.) niezależnie od okresu w jakim zostały wypłacone.

** - w.ż. - waga żywa (cenę za wagę żywą wyliczono stosując średnie wskaźniki wydajności rzeźnej uzyskane w Polsce (średnia ważona) w latach 2011-2015: bydło ogółem - 0,518 (było 0,507); byki do 2 lat - 0,533 (było 0,539); byki > 2 lat - 0,533 (było 0,535); wolce - 0,521 (było 0,540); krowy - 0,487 (było 0,465) i jałówki - 0,518 (było 0,516),

mpc - masa poubojowa ciepła, mps - masa poubojowa schłodzona,

*** z uwagi na ustawy o obowiązkach nieidentyfikowalności danych, ceny nie podano

Źródło: Zintegrowany System Rolniczej Informacji Rolniczej (ZSRIR – MRiRW)

¹ Wersja biuletynu z prezentacją graficzną danych publikowana jest w ostatnim tygodniu każdego miesiąca.

² Badanie cen zakupu i cen sprzedaży w zakładach mięsnych prowadzone jest na reprezentatywnej próbie. Ceny zakupu rejestrowane są dla klas SEUROP wg Rozporządzenia Parlamentu Europejskiego i Rady (UE) nr 1308/2013 z dnia 17 grudnia 2013 r. ustanawiającego wspólną organizację rynków produktów rolnych oraz uchylającego rozporządzenia Rady (EWG) nr 922/72, (EWG) nr 234/79, (WE) nr 1037/2001 i (WE) nr 1234/2007 (Dz. Urz. UE L 347 z 20.12.2013, z późn. zm.) i wg Rozporządzenia wykonawczego Komisji (UE) 2017/1184 z dnia 20 kwietnia 2017 r. ustanawiającego zasady stosowania rozporządzenia Parlamentu Europejskiego i Rady (UE) nr 1308/2013 w odniesieniu do unijnych skal klasyfikacji tusz wołowych, wieprzowych i baranich oraz raportowania cen rynkowych niektórych kategorii tusz i żywych zwierząt (Dz. Urz. UE L 171 z 04.07.2017) oraz rozporządzenia Ministra Rolnictwa i Rozwoju Wsi z dnia 4 lutego 2009 r. w sprawie szczegółowego sposobu oznaczania klasy jakości handlowej tusz wołowych (Dz. U. Nr 28, poz. 180 z późn. zm.). Ceny zakupu rejestrowane są dla masy poubojowej schłodzonej.

Badanie cen targowiskowych prowadzone jest na targowiskach na których dokonywany jest obrót bydłem a ceny rejestrowane są jako średnie arytmetyczne zrealizowanych transakcji

Wykorzystanie możliwe z dokładnym podaniem źródła

Z i n t e g r o w a n y S y s t e m
R o l n i c z e j I n f o r m a c j i R y n k o w e j

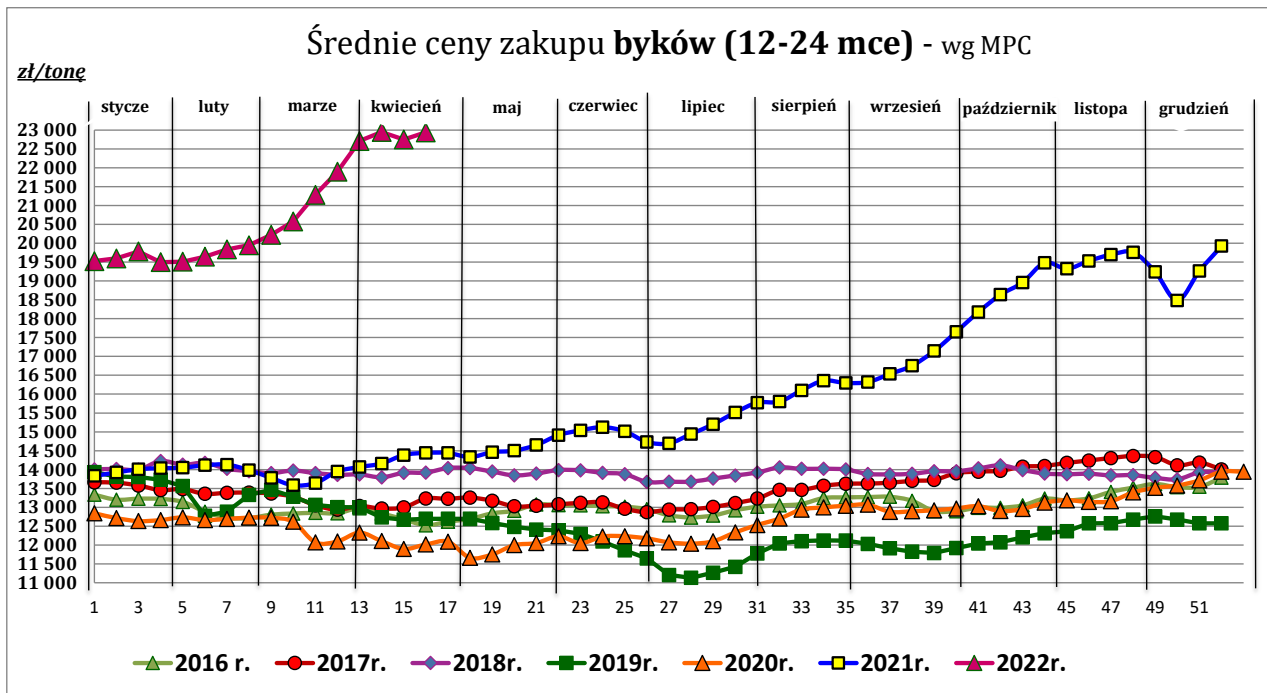
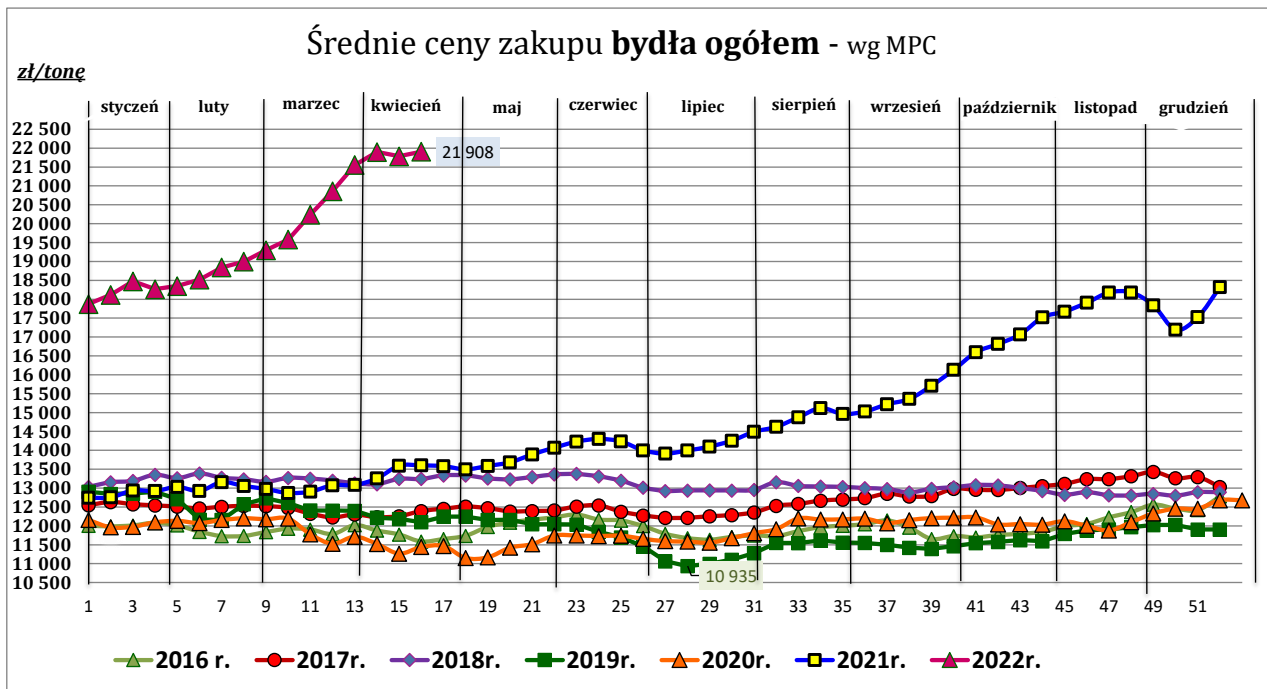

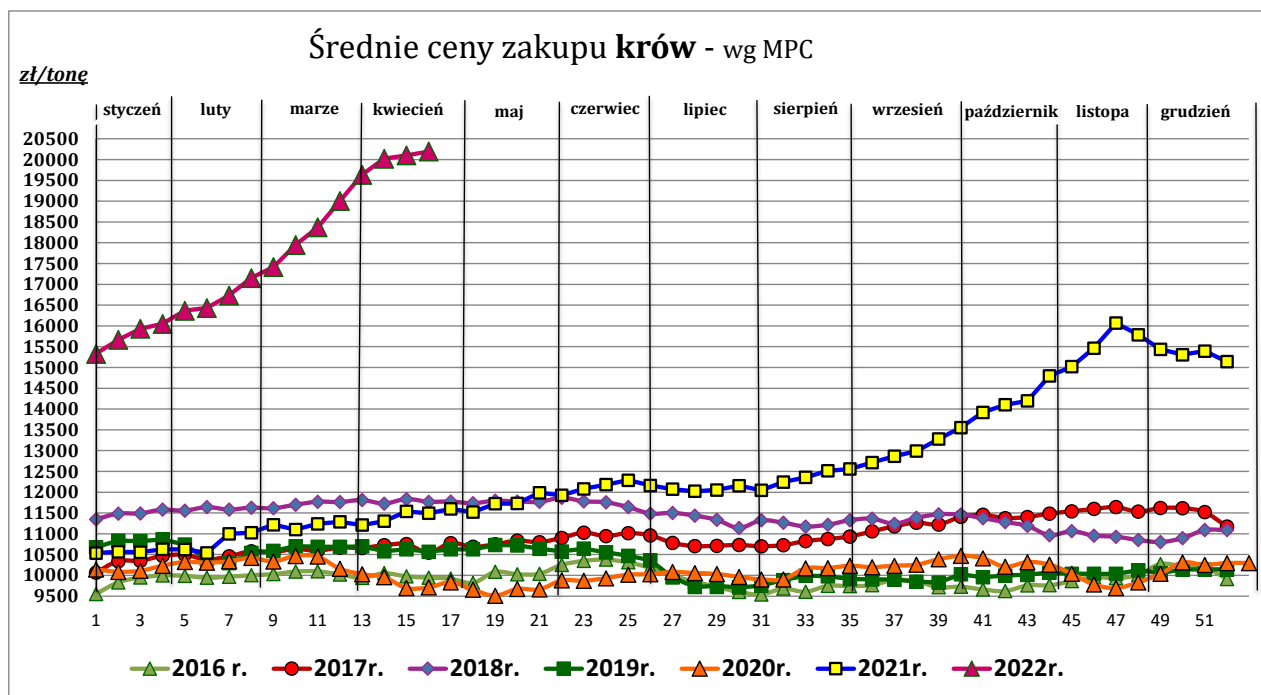
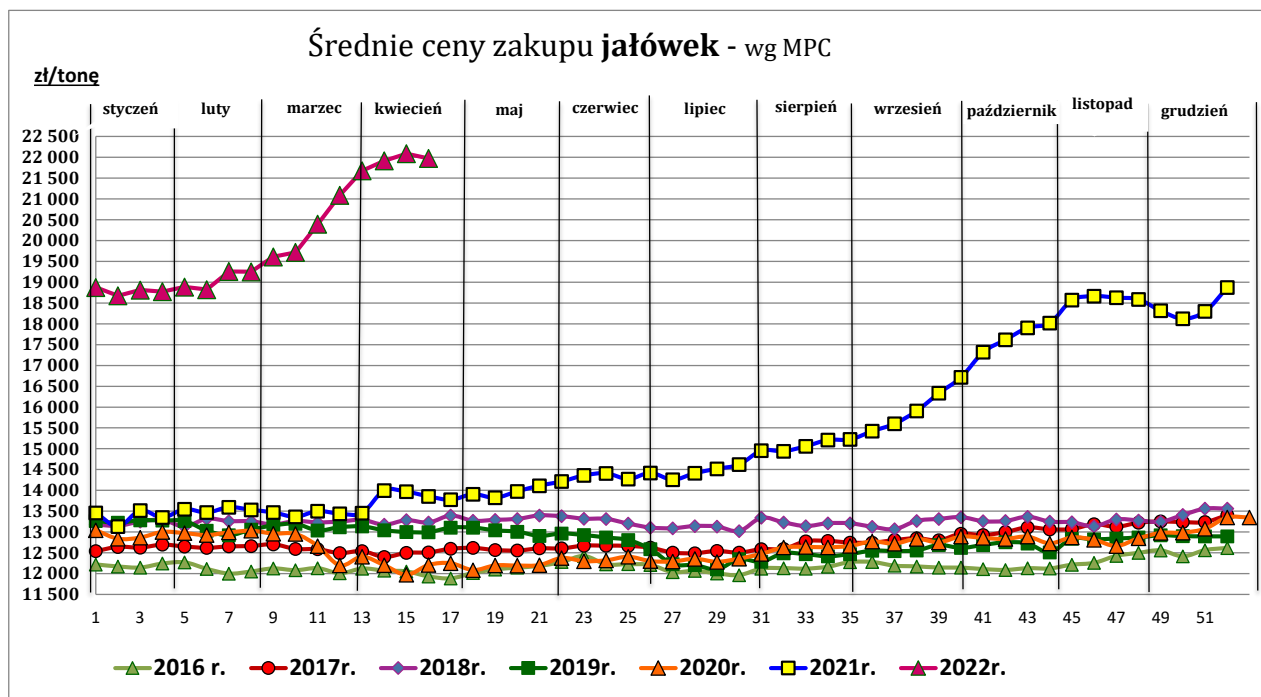

Źródło: Zintegrowany System Rolniczej Informacji Rynkowej (ZSRIR – MRiRW)

Tablica 2. Zbiorcze zestawienie danych dotyczących zakupu bydła rzeźnego wg makroregionów

MAKROREGION									
Kategoria bydła	Cena zakupu				Średnia tuszy [kg]	masa ciepłej Zmiana tyg. [%]	Zmiana tyg. poziomu uboju [%]	Struktura zakupu	
	wg w.ż. [zł/kg]	dla mpc [zł/tonę]	dla mps [zł/tonę]	Zmiana tyg. [%]				[%]	Zmiana tyg. [w pkt.%]
	24.04.2022	24.04.2022	24.04.2022	[%]	24.04.2022	tyg. [%]		24.04.2022	
Centralny									
Bydło ogółem	11,55	22 292	22 738	1,1	325,6	0,4	-20,4	100,0	-
bydło 8-12 m-cy (Z)	13,58	25 202	25 706	12,4	304,2	16,5	88,9	0,3	0,2
byki 12-24 m-ce (A)	12,43	23 329	23 795	1,3	352,5	-0,9	-18,9	40,0	0,7
byki > 24 m-cy (B)	12,26	23 001	23 461	0,4	400,1	-0,8	-19,6	7,7	0,1
wolce > 12 m-cy (C)	--	--	--	--	--	--	--	--	--
krowy (D)	9,97	20 472	20 882	1,4	288,6	0,6	-23,9	29,7	-1,4
jałówki > 12 m-cy (E)	11,43	22 075	22 517	-0,2	301,1	2,3	-19,0	22,2	0,4
Południowy									
Bydło ogółem	11,27	21 752	22 187	-0,3	320,4	0,5	-24,2	100,0	-
bydło 8-12 m-cy (Z)	8,60	15 958	16 277	-26,1	253,8	0,9	14,3	0,3	0,1
byki 12-24 m-ce (A)	12,02	22 558	23 009	-0,6	349,8	-1,0	-21,4	37,2	1,3
byki > 24 m-cy (B)	12,27	23 030	23 491	0,4	393,1	-0,9	-31,1	5,4	-0,5
wolce > 12 m-cy (C)	--	--	--	--	--	--	--	--	--
krowy (D)	9,82	20 155	20 559	-0,3	291,2	0,1	-31,6	31,8	-3,5
jałówki > 12 m-cy (E)	11,41	22 027	22 467	-0,9	299,4	4,1	-15,5	25,2	2,6
Północny									
Bydło ogółem	10,75	20 746	21 161	1,3	309,3	-2,5	-12,8	100,0	-
bydło 8-12 m-cy (Z)	--	--	--	--	--	--	--	--	--
byki 12-24 m-ce (A)	11,93	22 374	22 821	4,0	365,2	3,9	-26,4	24,2	-4,5
byki > 24 m-cy (B)	11,93	22 380	22 827	0,8	394,3	-3,4	-25,0	4,2	-0,7
wolce > 12 m-cy (C)	--	--	--	--	--	--	--	--	--
krowy (D)	9,58	19 663	20 056	0,0	280,4	-4,3	-14,8	51,4	-1,2
jałówki > 12 m-cy (E)	10,62	20 497	20 907	1,6	297,9	-2,1	27,5	20,2	6,4

*- z uwagi na ustawowy obowiązek nieidentyfikowalności danych, ceny nie podano

** - z uwagi na brak porównywalności w obecnym tygodniu, danych nie podano

Makroregiony skupu bydła oraz sprzedaży wołowiny w czterech województwach

Nazwa makroregionu	Województwa wchodzące w skład makroregionu
centralny	kujańsko-pomorskie, mazowieckie, łódzkie, wielkopolskie, lubuskie
południowy	lubelskie, małopolskie, podkarpackie, świętokrzyskie, dolnośląskie, opolskie, śląskie
północny	podlaskie, pomorskie, warmińsko-mazurskie, zachodnio-pomorskie

2. Ceny sprzedaży wołowiny w Polsce

Tablica 3. Średnie ceny sprzedaży netto (bez VAT) i struktura sprzedaży ćwierci wołowych w ubojniach bydła (kraj).

TOWAR	CENA [zł/tona]		Zmiana tygodniowa ceny [%]	Struktura sprzedaży			Wielkość sprzedaży zmiana tyg. [%]
	24.04.2022	17.04.2022		24.04.2022	17.04.2022	Zmiana tygodniowa [%]	
POLSKA							
Ćwierci z buhajków do 2 lat - OGÓLEM	22 346	22 821	-2,1	100,00	100,00	--	-42,9
ćwierci przednie	19 385	19 438	-0,3	21,88	23,98	-8,8	-47,9
ćwierci tylne	26 998	27 262	-1,0	13,51	21,88	-38,3	-64,7
ćwierci kompensowane	22 377	22 524	-0,7	64,61	54,13	19,3	-31,8
Ćwierci z krów rzeźnych - OGÓLEM	19 743	19 701	0,2	100,00	100,00	--	-38,5
ćwierci przednie	17 002*	--	--	3,46	5,66	--	--
ćwierci tylne	*--	*--	--	0,63	0,48	--	--
ćwierci kompensowane	19 775	19 786	-0,1	95,91	93,86	2,2	-37,1
CENTRALNY							
Ćwierci z buhajków do 2 lat - OGÓLEM	22 403	22 498	-0,4	100,00	100,00	--	-39,9
ćwierci przednie	*--	19 077	--	8,31	4,75	--	--
ćwierci tylne	*--	25 652	--	0,76	3,28	--	--
ćwierci kompensowane	22 715	22 562	0,7	90,92	91,97	-1,1	-40,6
Ćwierci z krów rzeźnych - OGÓLEM	18 990	19 412	-2,2	100,00	100,00	--	-56,6
ćwierci przednie	*--	*--	--	3,50	1,52	--	--
ćwierci tylne	--	--	--	0,00	0,00	--	--
ćwierci kompensowane	19 093	19 461	-1,9	96,50	98,48	-2,0	-57,5
POŁUDNIOWY							
Ćwierci z buhajków do 2 lat - OGÓLEM	22 628	23 168	-2,3	100,00	100,00	--	-54,2
ćwierci przednie	19 446	19 455	0,0	40,91	37,84	8,1	-50,4
ćwierci tylne	27 031	27 320	-1,1	27,48	34,94	-21,4	-64,0
ćwierci kompensowane	22 919	22 997	-0,3	31,61	27,22	16,1	-46,8
Ćwierci z krów rzeźnych - OGÓLEM	20 074	20 782	-3,4	100,00	100,00	--	-26,8
ćwierci przednie	*--	--	--	2,57	0,00	--	--
ćwierci tylne	*--	*--	--	2,86	2,59	--	--
ćwierci kompensowane	19 866	20 524	-3,2	94,57	97,41	-2,9	-29,0
PÓLNOCNY							
Ćwierci z buhajków do 2 lat - OGÓLEM	21 786	21 990	-0,9	100,00	100,00	--	-4,8
ćwierci przednie	--	--	--	0,00	0,00	--	--
ćwierci tylne	--	--	--	0,00	0,00	--	--
ćwierci kompensowane	21 786	21 990	-0,9	100,00	100,00	0,0	-4,8
Ćwierci z krów rzeźnych - OGÓLEM	20 000	19 492	2,6	100,00	100,00	--	-27,3
ćwierci przednie	*--	*--	--	3,82	11,81	--	--
ćwierci tylne	--	--	--	0,00	0,00	--	--
ćwierci kompensowane	20 100	19 759	1,7	96,18	88,19	9,0	-20,8

* - z uwagi na ustawowy obowiązek nieidentyfikowalności danych, ceny nie podano.

Makroregiony skupu bydła oraz sprzedaży wołowiny w ćwierćtuszach

Nazwa makroregionu	Województwa wchodzące w skład makroregionu
centralny	kujawsko-pomorskie, mazowieckie, łódzkie, wielkopolskie, lubuskie
południowy	lubelskie, małopolskie, podkarpackie, świętokrzyskie, dolnośląskie, opolskie, śląskie
północny	podlaskie, pomorskie, warmińsko-mazurskie, zachodnio-pomorskie

Wykorzystanie możliwe z dokładnym podaniem źródła

**Z i n t e g r o w a n y S y s t e m
R o l n i c z e j I n f o r m a c j i R y n k o w e j**

**Tablica 4. Średnie ceny sprzedaży netto (bez VAT) elementów mięsa wołowego (kraj)
w okresie: 18.04 – 24.04.2022 r.**

Makroregion	Cena sprzedaży [zł/tonę]			Tygodniowa zmiana ceny [%]		
	rostbef z/k	udziec b/k	mięso woł. mielone	rostbef z/k	udziec b/k	mięso woł. mielone
Ogółem kraj	46 319	38 245	25 926	-7,2	0,6	-0,7
Centralny	42 796	37 045	*	-15,1	0,7	--
Południowy	51 089	38 899	*	2,6	1,6	--
Północny	*	*	--	--	--	--

* - z uwagi na ustawowy wymóg nieidentyfikowalności danych, ceny nie podano

3. Ceny bydła żywego³ w Polsce

3.1 Ceny cieląt i młodego bydła opasowego w handlu hurtowym

Tablica 5. Średnie ceny zakupu cieląt płci męskiej oraz młodego bydła opasowego

Kategoria bydła	Jednostka	Cena zakupu			Zmiana ceny	
		24.04.2022	17.04.2022	25.04.2021	tyg. [%]	roczna [%]
Byczki od 8 dni do 4 tygodni - typ mleczny	zł/szt	824,19	nld	661,20	--	24,7
Byczki od 8 dni do 4 tygodni - typ mięsny	zł/szt	1170,77	nld	945,73	--	23,8
Młode bydło opasowe 6-12 m-cy	zł/kg w.ż.	nld	nld	nld	--	--

* - prezentowane ceny są cenami netto (bez VAT)

nld - niewystarczająca liczba danych do prezentacji

³ - W handlu hurtowym bydlęciem żywym badane ceny byczków od 8 dni do 4 tygodni dotyczą cieląt przeznaczonych do dalszego chowu pochodzących od bydła ras mlecznych w przypadku typu mlecznego oraz od bydła ras mięsnych, ogólnoużytkowych i krzyżówek z rasami mięsnymi w przypadku typu mięsnego

4. Ceny mięsa wołowego w sieciach handlowych w Polsce

4.1 Ceny zakupu mięsa wołowego płacone przez podmioty handlu detalicznego

Tablica 6. Średnie ceny zakupu mięsa wołowego w sieciach handlowych w okresie: 18.04 – 24.04.2022 r.

	Cena w zł/kg		Zmiana [%]
	24.04.2022	17.04.2022	
konfekcjonowane			
mięso woł. z kością (rostbef)	*	*	--
mięso woł. bez kości (udziec)	37,65	*	--
mięso wołowe mielone	23,21	23,81	-2,5
luzem			
mięso woł. bez kości (udziec)	35,59	35,46	0,4

* - z uwagi na ustawowy wymóg nieidentyfikowalności danych, ceny nie podano

(daty podane w tabeli oznaczają ostatni dzień analizowanego tygodnia)

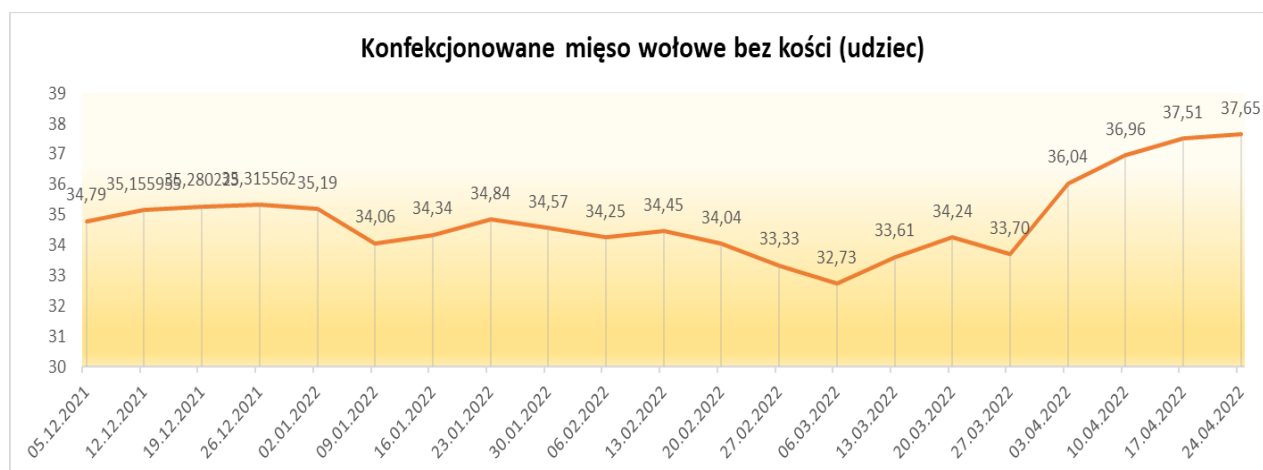

Wykorzystanie możliwe z dokładnym podaniem źródła

**Zintegrowany System
Rolniczej Informacji Rynkowej**

Uwaga:

Analiza handlu zagranicznego za I-II 2022r. (dane wstępne) oraz uboje bydła w okresie: styczeń – luty 2022 r. są zamieszczone w wersji EXCEL biuletynu.

Biuletyn „*Rynek wołowiny i cielęciny*” ukazuje się w każdy czwartek.
Informacje zamieszczone w tym biuletynie przekazywane są przez współpracujące z nami podmioty na podstawie Ustawy o badaniach rynkowych z dn. 30 marca 2001r.

Wydawca:

Ministerstwo Rolnictwa i Rozwoju Wsi,

Departament Rynków Rolnych

ul. Wspólna 30, 00-930 Warszawa,

tel. (022) 623-16-33, fax (022) 623-27-06

Internet: <http://www.minrol.gov.pl>, E-mail: biuletyn@minrol.gov.pl

Autor: Anna Pankiewicz tel. (022) 623-16-33 E-mail: Anna.Pankiewicz@minrol.gov.pl